

l' inutile guida
a Mai dire sgnaps

federico_79

2016-1987

anno 2016

MARCO A LA ISLA

Lunedì 8 agosto 2016, R105, 18:30. Conducono Max Brigante e Andrea Pellizzari.

- Telefonata di Marco dalla Sardegna.

MARCO A LA ISLA

Giovedì 4 agosto 2016, R105, 18:30. Conducono Max Brigante e Andrea Pellizzari.

- Telefonata di Marco dalla Sardegna a Cannigione. Gira spiagge diverse. Aneddoto sull' adolescente che cerca vip a Formentera.

MARCO A LA ISLA

Lunedì 1 agosto 2016, R105, 18:30. Conducono Max Brigante e Andrea Pellizzari.



- Telefonata di Marco dalla Sardegna a Cannigione. Interviene Federico, figlio di Marco di 6 anni.

RAI DIRE GOL EUROPEI 2016 : PORTOGALLO - FRANCIA (FINALE)

Domenica 10 luglio 2016, Rai Quattro e RadioDue, 21:00. In studio Fabiana, Mariana e Paula (Portogallo), Mathias, Florance, Nadira (Francia), Kara, Michael e Fulvio Collovati.

(1t)

- Ringraziamenti a Flavio Insinna. Sigla dei Camillas (Mirko e Vittorio). Pinoli.

- Primo tempo.

- Cutugno. Luzzi, Provenzali. Tommasi. Stefano Borgonovo (attaccante 1996-2005) é morto di SLA nel 2013. Poltronieri.

(2t)

- .

- Secondo tempo.

- De Zan e Santini.

(suppl)

- .

(1t)

- .

(2t)

- .

- Gol di Éder. Portogallo - Francia: 1-0.

- Capriola di Michael: 

- Butinar.

RAI DIRE GOL EUROPEI 2016 : GERMANIA - FRANCIA (SEMIFINALE)

Giovedì 7 luglio 2016, Rai Quattro e RadioDue, 21:00. In studio Mathias, Florance, Nadira (Francia), Michael, Kara (Germania) e Fulvio Collovati.

(1t)

- Teoria di Giorgio sui nomi delle città leggibili dall' aereo (II).

- Primo tempo.

- Aneddoto sulla cavia di Pogba. Aneddoto sull' Oktoberfest (II). Califano. Hatley (II) ha segnato di testa in Milan - Inter: 2-1 del 1984 (Giorgio ne ha una foto a casa).

- Gol di Griezmann. Germania - Francia: 0-1.

- .

(2t)

- .

- Secondo tempo.

- De Zan e Santini.

- Gol di Griezmann. Germania - Francia: 0-2.

- .

RAI DIRE GOL EUROPEI 2016 : PORTOGALLO - GALLES (SEMIFINALE)

Mercoledì 6 luglio 2016, Rai Quattro e RadioDue, 21:00. In studio Paula e Mariana (Portogallo), Duff, Dylan e Leslie (Galles), Forest, Nicola Savino.

(1t)

- .

- Primo tempo.

- .

(2t)

- .

- Secondo tempo.

- .

- Gol di Ronaldo. Portogallo - Galles: 1-0.

- .

- Gol di Nani. Portogallo - Galles: 2-0.

- De Zan e Santini. Maurizio Costanzo.

RAI DIRE GOL EUROPEI 2016 : FRANCIA - ISLANDA (QUARTI DI FINALE)

Domenica 3 luglio 2016, Rai Quattro e RadioDue, 21:00. In studio Mathias, Florance, Nadira (Francia), Arpa, Leonardo, Marta Carissimi (giocatrice della nazionale italiana di calcio) (Islanda).

(1t)

- Il quarto di finale Germania - Italia: 7-6 di ieri non é stato commentato per via di un attentato a Dhaka, capitale del Bangladesh, in cui sono morti 9 italiani. Vasco Rossi. Aneddoto sulle proteste per il concerto di Springsteen.

- Primo tempo.

- .

- Gol di Giroud. Francia - Islanda: 1-0.

- .

- Gol di Pogba. Francia - Islanda: 2-0.

- .

- Gol di Payet. Francia - Islanda: 3-0.

- .

- Gol di Griezmann. Francia - Islanda: 4-0.

- Tommasi.

(2t)

- .

- Secondo tempo.

- .

- Gol di Sigpórsson. Francia - Islanda: 4-1.

- .

- Gol di Giroud. Francia - Islanda: 5-1.

- .

- Gol di Bjarnason. Francia - Islanda: 5-2.

- .

RAI DIRE GOL EUROPEI 2016 : GALLES - BELGIO (QUARTI DI FINALE)

Venerdì 1 luglio 2016, Rai Quattro e RadioDue, 21:00. In studio Duff (Galles), Abla, Gaia, Giulio e Nathalie Giannitrapani (Belgio), Forest.

(1t)

- .

- Primo tempo.

- .

- Gol di Nainggolan. Galles - Belgio: 0-1.

- .

- Gol di Williams. Galles - Belgio: 1-1.

- .

(2t)

- .

- Secondo tempo.

- Aneddoto su Carlo, Sivori, le gambe bianche e i segaligni (VII).

- Gol di Robson-Kanu. Galles - Belgio: 2-1.

- .

- Gol di Vokes. Galles - Belgio: 3-1.

- Canzone di Nathalie.

RAI DIRE GOL EUROPEI 2016 : POLONIA - PORTOGALLO (QUARTI DI FINALE)

Giovedì 30 giugno 2016, Rai Quattro e RadioDue, 21:00. In studio Fabiana, Paula e Mariana (Portogallo), Malgorzata Goschka, Camil e Sara (Polonia) e Rudy Zerbi.

(1t)

- Zio patato di Marco con i dolciumi. Aneddoto sui tre padri di Rudy (XIX) e Mengacci.

- Primo tempo.

- .

- Gol di Lewandowski. Polonia - Portogallo: 1-0.

- Il 27 giugno un commando di 7 attentatori suicidi ha ucciso oltre 40 persone nell' aeroporto di Istanbul. Zampaglione.

- Gol di Sanches. Polonia - Portogallo: 1-1.

- .

(2t)

- .

- Secondo tempo.

- De Zan e Santini.

(suppl)

- .

(1t)

- .

(2t)

- Invasione di campo.

- Rigore di Ronaldo. Polonia - Portogallo: 1-2.

- Rigore di Lewandowski. Polonia - Portogallo: 2-2.

- Rigore di Sanchez. Polonia - Portogallo: 2-3.

- Rigore di Milik. Polonia - Portogallo: 3-3.

- Rigore di Moutinho. Polonia - Portogallo: 3-4.

- Rigore di Glik. Polonia - Portogallo: 4-4.

- Rigore di Nani. Polonia - Portogallo: 4-5.

- Rigore di Blaszczykowski. Polonia - Portogallo: 4-5.

- Rigore di Quaresma. Polonia - Portogallo: 4-6.

RAI DIRE GOL EUROPEI 2016 : INGHILTERRA - ISLANDA (OTTAVI DI FINALE)

Lunedì 27 giugno 2016, Rai Quattro e RadioDue, 21:00. In studio Ted, Daniela, Sheridan Bird (giornalista sportivo) (Inghilterra), Arpa, Vincenzo Mazza (fotografo), Leonardo e Calcutta (cantante) (Islanda).

(1t)

- Il 23 giugno la Gran Bretagna ha deliberato con un referendum di uscire dall' Unione Europea. Ranieri.

- Primo tempo.

- .

- Gol di Rooney. Inghilterra - Islanda: 1-0.

- .

- Gol di Sigurosson. Inghilterra - Islanda: 1-1.

- .

- Gol di Sigporsson. Inghilterra - Islanda: 1-2.

- Olafur Eliasson é un artista islando-danese.

(2t)

- .

- Secondo tempo.

- Oggi é morto Bud Spencer. Strage di Ustica (1980).

RAI DIRE GOL EUROPEI 2016 : ITALIA - SPAGNA (OTTAVI DI FINALE)

Lunedì 27 giugno 2016, Rai Quattro e RadioDue, 18:00. In studio Enrique Balbontin, Giamara Hernandez e Carlos (Spagna), Ubaldo Pantani e Fulvio Collovati (Italia).

(1t)

- Video di Sergio Ramos cui cade la Copa del Rey. Totti.

- Primo tempo.

- Conte.

- Gol di Chiellini. Italia - Spagna: 1-0.

- .

(2t)

- .

- Secondo tempo.

- .

- Gol di Pellè. Italia - Spagna: 2-0.

- Telefonata di Max Giusti.

RAI DIRE GOL EUROPEI 2016 : UNGHERIA - BELGIO (OTTAVI DI FINALE)

Domenica 26 giugno 2016, Rai Quattro e RadioDue, 21:00. In studio Gaia, Giulio e Nathalie Giannitrapani (Belgio), Diletta Puecher (modella), Giorgia, Chirali, Liana (Ungheria).

(1t)

- Oggi ci sono state Francia - Irlanda: 2-1 e Germania - Slovacchia: 3-0. Capello. Ferenc Puskas (1927-2006) é stato un grande attaccante ungherese (nel Real Madrid 1958-66). Giorgio Ghera (III).

- Primo tempo.

- .

- Gol di Alderweireld. Ungheria - Belgio: 0-1.

- Teoria di Giorgio sui rilevatori di fumo.

(2t)

- .

- Secondo tempo.

- Luzzi.

- Gol di Batshuayi. Ungheria - Belgio: 0-2.

- .

- Gol di Hazard. Ungheria - Belgio: 0-3.

- .

- Gol di Carrasco. Ungheria - Belgio: 0-4.

- Highlights.

RAI DIRE GOL EUROPEI 2016 : CROAZIA - PORTOGALLO (OTTAVI DI FINALE)

Sabato 25 giugno 2016, Rai Quattro e RadioDue, 21:00. In studio Paula e Mariana (Portogallo), Jelena Ilic, Sinisa e Ivan (Croazia), Fabiana (brasiliana), gente del forum con sbrisolona.

(1t)

- Il 23 giugno la Gran Bretagna ha deliberato con un referendum di uscire dall' Unione Europea. Moratti.

- Primo tempo.

- Teoria di Abatantuono sui giocatori che segnano nei collegamenti. Jelena e Fabio.* Highlights.

(2t)

- .

- Secondo tempo.

- David Cameron é il premier conservatore dell' Inghilterra. Keplero.*

(suppl)

- De Zan e Santini.

(1t)

- .

(2t)

- Oggi ci sono stati gli ottavi Svizzera - Polonia: 5-6 e Galles - Irlanda del Nord: 1-0.

- Gol di Quaresma. Croazia - Portogallo: 0-1.

- .

RAI DIRE GOL EUROPEI 2016 : ITALIA - IRLANDA (+ SVEZIA - BELGIO) (GIRONI)

Mercoledì 22 giugno 2016, Rai Quattro e RadioDue, 21:00. In studio Henry Quaglia e Linda Coil (Irlanda), Fulvio Collovati, Jake, Max Giusti, Sandro Piccinini, Francesco Gabbani (Italia), Gaia (Belgio) e Anette (Svezia). Italia (6), Belgio (3), Svezia (1), Irlanda (1).

(1t)

- Sandro Piccinini. Dan Quayle é stato vicepresidente USA per Bush (1989-93). Balotelli.

- Primo tempo.

- Italia (7), Belgio (4), Svezia (2), Irlanda (2). Domani si terrà in Gran Bretagna un referendum per decidere se uscire dall' Unione Europea.

(2t)

- .

- Secondo tempo.

- .

- Gol di Brady. Italia - Irlanda: 0-1. Italia (6), Belgio (4), Irlanda (4), Svezia (2).

- .

- Gol di Nainggolan. Svezia - Belgio: 0-1. Italia (6), Belgio (6), Irlanda (4), Svezia (1).

- Highlights.

RAI DIRE GOL EUROPEI 2016 : CROAZIA - SPAGNA (+ TURCHIA - REPUBBLICA CECA) (GIRONI)

Martedì 21 giugno 2016, Rai Quattro e RadioDue, 21:00. In studio Enrique Balbontin, Diamela Verdecia Castro, Giamara Hernandez (Spagna), Jelena Ilic e Dalila Ludidax (Croazia), Kara Kropac (Repubblica Ceca), Can Ersan (Turchia). Spagna (6), Croazia (4), Repubblica Ceca (1), Turchia (0).

(1t)

- Cassano.

- Primo tempo.

- Spagna (7), Croazia (5), Repubblica Ceca (2), Turchia (1).

- Gol di Morata. Croazia - Spagna: 0-1. Spagna (9), Croazia (4), Repubblica Ceca (2), Turchia (1).

- .

- Gol di Yilmaz. Turchia - Repubblica Ceca: 1-0. Spagna (9), Croazia (4), Turchia (3), Repubblica Ceca (1).

- Carlo é stato a lungo in Andalusia. Cassano imita Costanzo.* Padre fedele fu accusato di aver abusato di una suora.

- Gol di Kalinic. Croazia - Spagna: 1-1. Spagna (7), Croazia (5), Turchia (3), Repubblica Ceca (1).

- .

(2t)

- .

- Secondo tempo.

- .

- Gol di Tufan. Turchia - Repubblica Ceca: 2-0.

- De Zan e Santini.

- Gol di Perisic. Croazia - Spagna: 2-1. Croazia (7), Spagna (6), Turchia (3), Repubblica Ceca (1).

- Highlights.

RAI DIRE GOL EUROPEI 2016 : SLOVACCHIA - INGHILTERRA (+ RUSSIA - GALLES) (GIRONI)

Lunedì 20 giugno 2016, Rai Quattro e RadioDue, 21:00. In studio Ted, Em, Sheridan Bird (giornalista sportivo), Giovanni Capuano (conduttore radiofonico a Radio24) (Inghilterra), Alexandra e Maria (dall' ambasciata), Kara, Sebastiano Gucci (parlatore dell' Italia) (Slovacchia), Duff (Galles), Angelina (Russia). Inghilterra (4), Galles (3) e Slovacchia (3), Russia (1).

v0 2016-rdge-hodgson.mp4

(1t)

- .

- Primo tempo.

- Inghilterra (5), Galles (4) e Slovacchia (4), Russia (2). Giovedì si terrà in Gran Bretagna un referendum, promosso dal premier conservatore Cameron, per decidere se uscire dall' Unione Europea.

- Gol di Ramsey. Russia - Galles: 0-1. Galles (6), Inghilterra (5), Slovacchia (4), Russia (0).

- .

- Gol di Taylor. Russia - Galles: 0-2.

- Aneddoto su Lineker che caga in campo (II). Leonardo Piccione era ospite in Portogallo - Islanda. Aneddoto su Hodgson con Giacomo.

(2t)

- Highlights.

- Secondo tempo.

- .

- Gol di Bale. Russia - Galles: 0-3.

- Highlights. Video su Hodgson (v0).

RAI DIRE GOL EUROPEI 2016 : SVIZZERA - FRANCIA (+ ROMANIA - ALBANIA) (GIRONI)

Domenica 19 giugno 2016, Rai Quattro e RadioDue, 21:00. In studio Christian (Romania), Xhino (Albania), Florance e Mathias (Francia), Kara, Maurizio ed Antonio (Svizzera), Nadira e Fabrizio Biggio. Francia (6), Svizzera (4), Romania (1), Albania (0).

(1t)

- Li ascolta Abatantuono.

- Primo tempo.

- Francia (7), Svizzera (5), Romania (2), Albania (1).

- Gol di Sadiku. Romania - Albania: 0-1. rancia (7), Svizzera (5), Albania (3), Romania (0).

(2t)

- Highlights.

- Secondo tempo.

- Giorgio va dal dentista a Como. Highlights. Oggi si é tenuto il ballottaggio per le elezioni amministrative.

RAI DIRE GOL EUROPEI 2016 : PORTOGALLO - AUSTRIA (GIRONI)

Sabato 18 giugno 2016, Rai Quattro e RadioDue, 21:00. In studio Andrea (giornalista), Florian Fischer (ortopedico) e Fabiana (Austria), Paula Cristina Pasadas Ferreira e Jessica (Portogallo), Melissa Marchetto (di Quelli che il calcio) e Fabrizio Bertuzzi (esperto di calcio scandinavo). Ungheria (4), Islanda (2), Portogallo (1), Austria (0).

(1t)

- Oggi c'è stata Islanda - Ungheria: 1-1. Aneddoto sul calcio di rigore.

- Primo tempo.

- Ungheria (4), Islanda (2), Portogallo (2), Austria (1). Li ascolta Marco Giallini (attore). Klinsmann fa beneficenza (II).

(2t)

- Highlights.

- Secondo tempo.

- Highlights.

RAI DIRE GOL EUROPEI 2016 : BELGIO - IRLANDA (GIRONI)

Sabato 18 giugno 2016, Rai Quattro e RadioDue, 15:00. In studio Henry e Linda Coil (Irlanda), Gaia Venegoni, Olivier, Maria Annassunta Mustela Sarnataro (iena) (Belgio) e Fabrizio Bertuzzi (esperto di calcio scandinavo). Italia (6), Irlanda (1), Svezia (1), Belgio (0).

(1t)

- .

- Primo tempo.

- Italia (6), Irlanda (2), Svezia (1), Belgio (1).

(2t)

- Highlights.

- Secondo tempo.

- .

- Gol di Lukaku. Belgio - Irlanda: 1-0. Italia (6), Belgio (3), Svezia (1), Irlanda (0).

- .

- Gol di Witsel. Belgio - Irlanda: 2-0.

- .

- Gol di Lukaku. Belgio - Irlanda: 3-0.

- .

RAI DIRE GOL EUROPEI 2016 : SPAGNA - TURCHIA (GIRONI)

Venerdì 17 giugno 2016, Rai Quattro e RadioDue, 21:00. In studio Denise, Eda, Arda ed Acelia (poetessa) (Turchia), Sergio Muniz, Enrique Balbontin, Gracia de Torres (modella, ha partecipato all' Isola dei famosi spagnola) e Marina (Spagna). Croazia (4), Spagna (3), Repubblica Ceca (1), Turchia (0).

(1t)

- C'é stata Repubblica Ceca - Croazia: 2-2.

- Primo tempo.

- Croazia (4) e Spagna (4), Repubblica Ceca (1), Turchia (1). Carlo a Cogoleto (II). Aneddoto sul viola che porta sfortuna. Muhammad Ali (1942-2016). Ieri in Inghilterra é stata uccisa Jo Cox, politica laburista, da un neonazista. Aneddoti su Terim (assente e con Hagi). Aneddoto su mala suerte, Berlusconi e l' amichevole Real Madrid - Milan: 0-5 (III).

- Gol di Morata. Spagna - Turchia: 1-0. Spagna (6), Croazia (4), Repubblica Ceca (1), Turchia (0).

- .

- Gol di Nolito. Spagna - Turchia: 2-0.

- "''Cinco de la tarde"'' (II). Poesie.*****

(2t)

- Highlights. Aneddoto su mala suerte, Berlusconi e l' amichevole Real Madrid - Milan: 0-4 (IV).*****

- Secondo tempo.

- .

- Gol di Morata. Spagna - Turchia: 3-0.

- Domenica ci sarà il ballottaggio per le elezioni amministrative (a Milano Sala contro Parisi). Poesia.***** Giorgio tre anni fa é stato in vacanza in Turchia. Poesia.***** Aneddoti sull' avvocatura di Balbontin.

- Highlights.

RAI DIRE GOL EUROPEI 2016 : ITALIA - SVEZIA (GIRONI)

Venerdì 17 giugno 2016, Rai Quattro e RadioDue, 15:00. In studio Nicola Savino e Fulvio Collovati (Italia), Daniel, Anette, Raffaella (professoressa) (Svezia). Italia (3), Irlanda (1) e Svezia (1), Belgio (0).

(1t)

- Video di Ibrahimovic.

- Primo tempo.

- Italia (4), Svezia (2), Irlanda (1), Belgio (0). Costanzo. Aneddoto su Sonia Braga e Cabrini. L' anno scorso il figlio di Giorgio é andato in Danimarca. Zanetti.

(2t)

- Collovati é stato difensore in Milan (1970-82), Inter (1982-86) e poi Udinese, Roma e Genoa.

- Secondo tempo.

- Aneddoto su Colonnese e gli insulti ai parenti (III). David Guetta é un dj francese dance, electro-house e progressive-house. Gabbana. Telefonata ad uno svedese. Nenè é malato di alzheimer. Maurizio Mosca (1940-2010).

- Gol di Éder. Italia - Svezia: 1-0. Italia (6), Irlanda (1), Svezia (1), Belgio (0).

- .

RAI DIRE GOL EUROPEI 2016 : GERMANIA - POLONIA (GIRONI)

Giovedì 16 giugno 2016, Rai Quattro e RadioDue, 21:00. In studio Franziska, Ludovico (madre e figlio di 11 anni), Michael (Germania), Jas, Mihu e Malgorzata Goschka (Polonia) e Marco Civoli. Germania (3), Irlanda del Nord (3), Polonia (3), Ucraina (0).

(1t)

- Goschka*****. Video di Low. Oggi c'è stata Ucraina - Irlanda del Nord: 0-2. Jas Gawronski é un giornalista e parlamentare di Forza Italia.

- Primo tempo.

- Germania (4), Polonia (4), Irlanda del Nord (3), Ucraina (0). Jas.*****

(2t)

- .

- Secondo tempo.

- Aneddoto su Becker e il Cristo del Mantegna.

RAI DIRE GOL EUROPEI 2016 : FRANCIA - ALBANIA (GIRONI)

Mercoledì 15 giugno 2016, Rai Quattro e RadioDue, 21:00. In studio Ietta, Francesco, Xhino, Andrea (Albania) e Natalie (istruttrice di fitness), Matias Fiano, Florance, Nadira (Francia), Fabrizio Bertuzzi (esperto di calcio scandinavo). Svizzera (4), Francia (3), Romania (1), Albania (0).

(1t)

- Oggi c'è stata Svizzera - Romania: 1-1. Benvenuti al Sud (Miniero, 2010). Morosa.*****

- Primo tempo.

- Svizzera (4) e Francia (4), Romania (1), Albania (1). Solette.***** Marco vede lo stadio di Sansiro da casa.

(2t)

- Highlights.

- Secondo tempo.

- .

- Gol di Griezmann. Francia - Albania: 1-0. Francia (6), Svizzera (4), Romania (1), Albania (0).

- .

- Gol di Payet. Francia - Albania: 2-0. Francia (6), Svizzera (4), Romania (1), Albania (0).

- Highlights. Oggi c'è stata Russia - Slovacchia: 1-2.

RAI DIRE GOL EUROPEI 2016 : PORTOGALLO - ISLANDA (GIRONI)

Martedì 14 giugno 2016, Rai Quattro e RadioDue, 21:00. In studio Paula, Luis e Mariana (Portogallo), Arpa (restauratrice e sarta), Mauro e Marina (trekkers, ufficio stampa), Leonardo Piccione (libraio) (Islanda), Fabrizio Bertuzzi (esperto di calcio scandinavo), Giovanni Capuano. Ungheria (3), Portogallo (0) e Islanda (0), Austria (0).

(1t)

- .

- Primo tempo.

- Ungheria (3), Portogallo (1) e Islanda (1), Austria (0). Mihailovic.

- Gol di Nani. Portogallo - Islanda: 1-0. Ungheria (3), Portogallo (3), Islanda (0), Austria (0).

- .

(2t)

- C'è stata Ungheria - Austria: 2-0.

- Secondo tempo.

- .

- Gol di Bjarnason. Portogallo - Islanda: 1-1. Ungheria (3), Portogallo (1) e Islanda (1), Austria (0).

- De Zan, Santini. Aneddoto sul sosia di Ranieri. Domenica notte 50 persone sono state uccise in una discoteca gay in Florida per l' attentato di uno statunitense omofobo. Video di Insinna.*

RAI DIRE GOL EUROPEI 2016 : BELGIO - ITALIA (GIRONI)

Lunedì 13 giugno 2016, Rai Quattro e RadioDue, 21:00. In studio Fulvio Collovati (difensore 1970-93) ed Eleonora Pedron (Italia), Gaia Venegoni e Nathalie Giannitrapani (Belgio), Fabrizio Bertuzzi (esperto di calcio scandinavo). Irlanda (1) e Svezia (1), Belgio (0) e Italia (0).

(1t)

- Balotelli.

- Primo tempo.

- Irlanda (1) e Svezia (1), Belgio (1) e Italia (1).

- Gol di Giaccherini. Italia - Svezia: 1-0. Italia (3), Irlanda (1) e Svezia (1), Belgio (0).

- .

(2t)

- .

- Secondo tempo.

- .

- Gol di Pellè. Italia - Svezia: 2-0.

- .

RAI DIRE GOL EUROPEI 2016 : IRLANDA - SVEZIA (GIRONI)

Lunedì Sabato 13 giugno 2016, Rai Quattro e RadioDue, 18:00. In studio Henry e Luca (Irlanda), Anna Brastorm e Anette (Svezia), Fabrizio Bertuzzi (esperto di calcio scandinavo). Belgio (0), Italia (0), Irlanda (0), Svezia (0).

(1t)

- Oggi c'è stata Spagna - Repubblica Ceca: 1-0.

- Primo tempo.

- Irlanda (1) e Svezia (1), Belgio (0) e Italia (0). Aneddoto su Fazio (da cui sono stati ospiti a fine maggio) e la mail che vieta di vestirsi di viola. Ibrahimovic. Petkovic.

(2t)

- .

- Secondo tempo.

- .

- Gol di Hoolahan. Irlanda - Svezia: 1-0. Irlanda (3), Belgio (0) e Italia (0), Svezia (0).

- .

- Autogol di Clark. Irlanda - Svezia: 1-1. Irlanda (1) e Svezia (1), Belgio (0) e Italia (0).

- Si terrà il 23 giugno un referendum in Gran Bretagna per decidere se uscire dalla Comunità Europea.

RAI DIRE GOL EUROPEI 2016 : GERMANIA - UCRAINA (GIRONI)

Domenica 12 giugno 2016, Rai Quattro e RadioDue, 21:00. In studio Franziska, Ludovico (madre e figlio di 11 anni) e Anja (Germania), Svitlana, Olga e Anna (Ucraina). Polonia (3), Germania (0) e Ucraina (0), Irlanda del Nord (0).

(1t)

- Oggi ci sono state Turchia - Croazia: 0-1 e Polonia - Irlanda: 1-0. Video di Tavecchio. Maurizio Costanzo.

- Primo tempo.

- Polonia (3), Germania (1) e Ucraina (1), Irlanda del Nord (0). Limonov (Carrere, 2011).

- Gol di Mustafi. Germania - Ucraina: 1-0. Polonia (3) e Germania (3), Ucraina (0) e Irlanda del Nord (0).

- Luzzi.

(2t)

- .

- Secondo tempo.

- Decleva. Tommasi. Serafino (IV).

- Gol di Schweinsteiger. Germania - Ucraina: 2-0. Germania (3), Polonia (3), Irlanda del Nord (0), Ucraina (0).

- Highlights.

RAI DIRE GOL EUROPEI 2016 : INGHILTERRA - RUSSIA (GIRONI)

Sabato 11 giugno 2016, Rai Quattro e RadioDue, 21:00. In studio Thomas e Beatrice Bashkite (Inghilterra) e Victoria e Masha (Russia). Galles (3), Inghilterra (0) e Russia (0), Slovacchia (0).

(1t)

- Oggi ci sono state Galles - Slovacchia: 2-1 e Svizzera - Albania: 1-0. Video dei tunnel di Maradona. Ranieri.

- Primo tempo.

- Galles (3), Inghilterra (1) e Russia (1), Slovacchia (0). Capello. Teoria di Peter Ustinov (III) sull' attacco frontale.

(2t)

- .

- Secondo tempo.

- Telefonata di Elena (in Inghilterra). Giorgio é a dieta. Cavasin.*****

- Gol di Dier. Inghilterra - Russia: 1-0. Galles (3), Inghilterra (3), Slovacchia (0), Russia (0).

- Telefonata di Elena (in Inghilterra). La città e i cani (Vargas Llosa, 1963).

- Gol di Berezuckij. Inghilterra - Russia: 1-1. Galles (3), Inghilterra (1) e Russia (1), Slovacchia (0).

- .

- Highlights. Maurizio Costanzo.*****

RAI DIRE GOL EUROPEI 2016 : FRANCIA- ROMANIA (GIRONI)

[Europei giocati in Francia; governo Renzi dal 2014]

Venerdì 10 giugno 2016, Rai Quattro e RadioDue, 21:00. In studio Florance Clarisse, Cecile e Natalie (Francia), Claudia, Vanessa e Mirela (Romania). Francia (0), Romania (0), Albania (0), Svizzera (0).

(1t)

- Video di Florance. Video di Cecile. Video di Claudia. Video di Vanessa. Video di Tavecchio (presidente FIGC dal 2014).

- Primo tempo.

- Francia (1) e Romania (1), Albania (0) e Svizzera (0). Aneddoto su Benzema e Valbuena.

(2t)

- Highlights.

- Secondo tempo.

- .

- Gol di Giroud. Francia - Romania: 1-0. Francia (3), Albania (0) e Svizzera (0), Romania (0).

- Astra Giurgiu.*****

- Gol di Stancu. Francia - Romania: 1-1. Francia (1) e Romania (1), Albania (0) e Svizzera (0).

- .

- Gol di Payet. Francia - Romania: 2-1. Francia (3), Albania (0) e Svizzera (0), Romania (0).

- .

- Highlights.

GIORGIO A DEEJAY CHIAMA ITALIA

Mercoledì 8 giugno 2016, 10:00, Radio Deejay. Con Linus e Nicola Savino.

v01 2016-djci-giorgio.mp4

- Giorgio e Springsteen in palestra (II). Giorgio andava a nuotare alla piscina Skorpion e faceva boxe. Misura un 1.88 m. Ha un profilo facebook e un profilo whats'up con le foto con Springsteen e Woody Allen.

BALLARÒ 15

Martedì 7 giugno 2016, 21:05, Rai Tre.

v01 2016-ballaro-15.flv

BALLARÒ 14

Martedì 31 maggio 2016, 21:05, Rai Tre.

v01 2016-ballaro-14.mp4

2016-qcc-40.flv

Domenica 29 maggio 2016, 15:30. Rai Due.

v0 2016-qcc-40-conte.mp4

CHE TEMPO CHE FA

Domenica 29 maggio 2016, 20:10, Rai Tre.

v01 2016-che-tempo-che-fa-backstage.mp4

v02 2016-che-tempo-che-fa.mp4

- "''Quel fantastico tragico venerdì"''.

BALLARÒ 13

Martedì 24 maggio 2016, 21:05, Rai Tre.

v01 2016-ballaro-13.mp4

BALLARÒ 12

Martedì 17 maggio 2016, 21:05, Rai Tre.

v01 2016-ballaro-12.mp4

BALLARÒ 11

Martedì 10 maggio 2016, 21:05, Rai Tre.

v01 2016-ballaro-11.mp4

BALLARÒ 10

Martedì 3 maggio 2016, 21:05, Rai Tre.

v01 2016-ballaro-10.mp4

BALLARÒ 09

Martedì 26 aprile 2016, 21:05, Rai Tre.

v01 2016-ballaro-09.flv

BALLARÒ 08

Martedì 19 aprile 2016, 21:05, Rai Tre.

v01 2016-ballaro-08.flv

BALLARÒ 07

Martedì 12 aprile 2016, 21:05, Rai Tre.

v01 2016-ballaro-07.mp4

BALLARÒ 06

Martedì 5 aprile 2016, 21:05, Rai Tre.

v01 2016-ballaro-06.flv

BALLARÒ 05

Martedì 29 marzo 2016, 21:05, Rai Tre.

v01 2016-ballaro-05.mpeg

TOP TUTTO QUANTO FA TENDENZA

Sabato 19 marzo 2016, 21:05, Rai Uno.

v01 2016-top.flv

SOCIOPATICI

Martedì 15 marzo 2016, 15:00, RadioDue; con Andrea Delogu (ex letteronza), Francesco Taddeucci, Edoardo Ferrario.

- (31:00)

- Giorgio e Marco. Giorgia Palmas (velina 2002) fu scartata come Letteronza.

- (musica: 39:00)

- Numero zero di Mai dire web con Claudio Bisio, e progetto futuro in Rai. Giorgio ha una pagina facebook personale.

- (...)

BALLARÒ 04

Martedì 15 marzo 2016, 21:05, Rai Tre.

v01 2016-ballaro-04.mpeg

BALLARÒ 03

Martedì 8 marzo 2016, 21:05, Rai Tre.

v01 2016-ballaro-03.mpeg

- Negli Stati Uniti si stanno svolgendo le primarie per le elezioni presidenziali, in Italia quelle per le comunali.

BALLARÒ 02

Martedì 1 marzo 2016, 21:05, Rai Tre.

v01 2016-ballaro-02.flv

BALLARÒ 01

Martedì 23 febbraio 2016, 21:05, Rai Tre.

v01 2016-ballaro-01.flv

- Il governo Renzi approverà una versione limitata di unioni civili (II).

SANREMO DOPOFESTIVAL 2016 - QUARTA SERATA

Quarta serata. Venerdì 12 febbraio 2016, 1 di notte.

Eliminandi: Zero Assoluto, Irene Fornaciari, Neffa, Dear Jack, Bluvertigo. Giovani: vince Francesco Gabbani.

- Festival in 2 minuti.

- Clip Costanzo.

- Ospite Ranieri.

- Madalina Ghenea.

- Clip borsa di Noemi.

- Ernst Knam (pasticcere tedesco).

- Rocco Papaleo.

- Clip Costanzo.

- Fabrizio Biggio.

- Clip Costanzo.

- L' 11 febbraio é giunto l' annuncio che sono state misurate le prime onde gravitazionali.

- Savino canta.

- Clip di chi non ha partecipato.

SANREMO DOPOFESTIVAL 2016 - TERZA SERATA

Terza serata. Giovedì 11 febbraio 2016, 1 di notte.

Eliminati: Miele, Michael Leonardi.

- Festival in 2 minuti.

- Nel 1981 c'è stata Juventus - Roma: 0-0, con gol del romanista Turone annullato (IV).

- Clip Costanzo.

- Clip Costanzo.

- Clip di Elio e le storie tese.

- Cecile e omofobia.

- Elii con Adrian Belew (chitarrista rock progressivo e sperimentale statunitense) e Paolo Costa. David Bowie é morto a gennaio.

- Gabriel Garko.

- Clip Costanzo.

- Clip di Rocco Hunt.

- Ospite Bono.

- Maurizio Mosca.

SANREMO DOPOFESTIVAL 2016 - SECONDA SERATA

Seconda serata. Mercoledì 10 febbraio 2016, 1 di notte.

A rischio: Dolcenera, Alessio Bernabei, Neffa, Zero Assoluto. Eliminati: Cecile, Irama.

- Clip dei Bluvertigo.

- Festival in 2 minuti.

- Clip di Scanu.

- Clip di Patty Pravo.

- Antonino Cannavacciuolo (cuoco).

- Clip di Neffa.

- Clip di Dolcenera.

- Cosma.

- Ospite Francesco De Gregori.

- Clip di Francesca Michielin.

- Clip di Alessio Bernabei.

- Clip di Elio e le storie tese.

- Clip di Clementino (ospite a Stile Libero).

- Clip di Annalisa.

- New quartet.

SANREMO DOPOFESTIVAL 2016 - PRIMA SERATA

Sanremo con: Carlo Conti, Gabriel Garko, Virginia Raffaele, Madalina Diana Ghenea.

Ascolti: (12 milioni ossia 49%, 12 milioni ossia 49%, 12 milioni ossia 46%, 2 milioni ossia 46%, 13 milioni ossia 49%)

Ospiti: Giuseppe Ottaviani (atleta di corsa, salto, lancio del disco e del giavellotto), Elton John, Laura Pausini, Maitre Gims (rapper del Congo), Aldo Giovanni e Giacomo, Nicole Kidman, Eros Ramazzotti, Nino Frassica, Lost Frequencies (deejay di deep house belga), Le Salut Salon (quartetto di musica classica tedesca), Ellie Goulding (cantautrice dance britannica), Ezio Bosso (pianista), Pooh, Enrico Brignano, Hozier (cantautore indie irlandese), Elisa, Roberto Bolle (ballerino), J Balvin (cantante reggae colombiano), Renato Zero, Cristina D'Avena.

Vincono gli Stadio e Francesco Gabbani.

Prima serata. Martedì 9 febbraio 2016, 1 di notte.

A rischio: Noemi, Dear Jack, Bluvertigo, Irene Fornaciari.

- Pausini.

- Ospiti Aldo Giovanni e Giacomo.

- Festival in 2 minuti.

- Clip di Giovanni Caccamo e Deborah Iurato.

- Clip di Noemi.

- Clip di Elton John.

- Ospite Elton John. Il governo Renzi sta cercando di estendere diritti alle coppie gay introducendo le unioni civili (I).

- Clip conduzione dei figli di.

- Clip degli Stadio.

- Clip di Arisa.

- Clip di Irene.

- Clip di Ruggeri.

- Clip di Fragola.

- Clip dei Dear Jack.

- Incisi di Cosma.

- Ruggeri canta Celentano.

NON É UN PAESE PER GIOVANI

Martedì 19 gennaio 2016, RadioDue, 12:00. Giovanni Veronesi e Massimo Cervelli. Ospiti Marco e Cristiana Capotondi.

- (cose 00:07:30)

- GPAS 2007-2010. Telefonata di Sergio Scalambra (meteorologo).

- (musica 00:17:00)

- .

- (musica 00:26:00)

- .

- (musica 00:30:40)

- .

- (musica 00:42:10)

- Aneddoto su Bebo Storti che si strappa il naso di Stecchetti a Sanremo. Domenica c'è stata Roma - Verona: 1-1. Incontri pubblici con Berlusconi. Aneddoto su Berlusconi che ringrazia i gialappi per un sorpasso.

- (musica 00:50:10)

- Aneddoto su Rock Hudson (II) e Gina Lollobrigida. Gialappi nel navigatore.

- (musica 00:58:50)

- .

- (musica 01:05:35)

- Revenant - redivivo (Inarritu, 2015).

- (musica 01:16:35)

- .

anno 2015

BALLARÒ

Martedì 22 dicembre 2015, 23:00, Rai Tre.



v01 2015-ballaro.flv

- Renzi é presidente del consiglio per il PD e governa con Alfano da febbraio 2014.

2015-qcc-16.flv

Domenica 13 dicembre 2015, 15:30. Rai Due.

v0 2015-qcc-16-rigori.flv

2015-qcc-14.flv

Domenica 29 novembre 2015, 15:30. Rai Due.

v0 2015-qcc-14-schemi-punizione.flv

2015-qcc-12.flv

Domenica 8 novembre 2015, 15:30. Rai Due.

v0 2015-qcc-12-altri-sport.flv

MERCATO RIONALE

Martedì 28 luglio 2015, Bruxelles.

- Telefonata di Marco.

DEEJAY CHIAMA ITALIA

Venerdì 15 maggio 2015, 10:00. Radio Deejay. Con Linus e Nicola Savino.

- Telefonata di Giorgio. Suo figlio ha un compagno di scuola disabile.

DE GUSTIBUS: SANREMO 2015

Sabato 14 febbraio 2015, 20:30. Radio Popolare, in concomitanza con la serata finale di Sanremo 2015. Conducono Davide D'Addato, Luca Restivo e Federico Vozzi. In studio Cecilia Campani.

- (4:40)

- Telefonata di Giorgio (che ha visto un pochino di festival). Giacomo Celentano a Sanremo 2002.

anno 2014

2014-big-bang-theory.mp4

In dicembre, lezione universitaria a Roma su Big Bang Theory, con Giorgio.

video:

v0 http:www.video.mediaset.itvideotgcom24altri_video501565lezione-the-big-bang-theory.html

- Lezione.
- Clip Cavendish.
- Lezione.
- Clip Hawking.
- Lezione.
- Clip Smoot.
- Lezione.
- Clip Greene.
- Lezione.
- Clip gravità a loop.
- Lezione.
- Clip errore.
- Lezione.
- Intervento di Giorgio.
- Dibattito. Giorgio e le droghe (marijuana).

2014-football-manager.mp4

Giovedì 20 novembre 2014. Il Pettinato incontra Marco a FM2015.

- Marco gioca a FM online con amici scelti (tiene Crystal Palace, Aston Villa, Tolosa, Borussia Dortmund).

DE GUSTIBUS: IL BRUTTO NELL' ARTE

Sabato 8 novembre 2014, 14:30. Radio Popolare. Conducono Davide D'Addato, Luca Restivo e Federico Vozzi.

- Telefonata di Giorgio (ricordi di Radio Popolare, 1984-87; passione per l' arte nata in un villaggio turistico; collezionismo; frasi da galleria).

ZELIG

Giovedì 16 ottobre 2014, Italia 1. Con Forest e Bianca Balti.



,



- Salvatore.

- Mago Oronzo.

- Barman.

- Lucarelli.

- Borotalko.

- Vergassola.

- Ale e Franz.

- Enrico Bertolino.

- Drumo e Olmo.

- Antonio Ornano.

- Trio Medusa.

- Giovanni Vernia.

- Nuzzo e Di Biase.

- Ingegner Cane.

- Figli di Renzi.

- Giorgio Faletti é morto a luglio 2014, Andrea Brambilla nell' ottobre 2013.

INTERVISTA NATIONAL GEOGRAPHIC

Venerdì 10 settembre 2014, National geographic. Marco e Giorgio.

video:

v0 http:natgeotv.nationalgeographic.ititgli-anni-90videogli-anni-90-la-gialappas-band-e-il-calcio 2014-intervista-01.mp4 video:

v1 http:natgeotv.nationalgeographic.ititgli-anni-90videogli-anni-90-intervista-alla-gialappas 2014-intervista-02.mp4

- Il 29 agosto 1993 si é giocata Lazio - Foggia: 0-0, prima partita trasmessa su pay-tv. Aneddoto sull' articolo di Giorgio Bocca. Si segnavano i lisci in diretta guardando tutte le partite insieme.

- Aneddoto su Trapattoni (arrabbiato) (II).

NOI DIRE GOL MONDIALI 2014 : GERMANIA - ARGENTINA (FINALE)

Radio RTL, domenica 13 luglio 2014, 22:00. Paolo Pacchioni è inviato. In studio: Michael (Germania), Najuel con la moglie (Argentina), Paula (portoghese), (poi) Diego Rivera (cileno), Enzo Navarra (del forum) (greco).



,


video:

v0 http://www.youtube.com/watch?v=5FtXnvJwabE 2014-germania-argentina.mp4

- Sigla ”‘’dame mi pelota”‘’.

- .

(1t)

- Arriva Diego. Telefonata di Balotelli. Telefonata di Luzzi.

- Sigla ”‘’dame mi pelota”‘’.

- .

- .

(2t)

- Rock Hudson (I) (attore statunitense 1925-85) era gay, fece un matrimonio paravento e morì di AIDS. Telefonata di Luzzi. La moglie di Low:

 . Telefonata di Balotelli.

(suppl)

- .

(1t)

- Telefonata di Luzzi.

(2t)

- .

- Gol di Gotze. Germania - Argentina: 1-0.

- .

NOI DIRE GOL MONDIALI 2014 : BRASILE - OLANDA (FINALE 3 e 4 POSTO)

Radio RTL, sabato 12 luglio 2014, 22:00. In studio: Elena Bulthuis (Olanda), Eduardo, Ramiro e Daniel (Brasile).

- Sigla ”‘’dame mi pelota”‘’.

- .

(1t)

- .

- Gol di Van Persie. Brasile - Olanda: 0-1.

- .

- Gol di Blind. Brasile - Olanda: 0-2.

- .

- Sigla "''dame mi pelota"''.

- .

(2t)

- La cosa rosa.*****

- Gol di Wijnaldum. Brasile - Olanda: 0-3.

- I Fleatwood Mac sono un gruppo rock anglo-statunitense, attivo dal 1967.

NOI DIRE GOL MONDIALI 2014 : ARGENTINA - OLANDA (SEMIFINALE)

Radio RTL, mercoledì 9 luglio 2014, 22:00. In studio: Najuel (Argentina), Vim (Olanda), Diego Rivera (cileno).

- Sigla "''dame mi pelota"''.

- .

(1t)

- Alfredo Di Stefano (attaccante argentino 1943-66, poi allenatore 1967-91) é morto il 7 luglio.

- Sigla "''dame mi pelota"''.

- .

- .

(2t)

- .

(suppl)

- .

(1t)

- .

(2t)

- .

- Rigore di Vlaar. Argentina - Olanda: 0-0.

- Rigore di Messi. Argentina - Olanda: 1-0.

- Rigore di Robben. Argentina - Olanda: 1-1.

- Rigore di Garay. Argentina - Olanda: 2-1.

- Rigore di Sneijder. Argentina - Olanda: 2-1.

- Rigore di Aguero. Argentina - Olanda: 3-1.

- Rigore di Kuyt. Argentina - Olanda: 3-2.

- Rigore di Rodriguez. Argentina - Olanda: 4-2.

NOI DIRE GOL MONDIALI 2014 : BRASILE - GERMANIA (SEMIFINALE)

Radio RTL, martedì 8 luglio 2014, 22:00. In studio: Michael e Selin (Germania), Beatrice (figlia di Teresa, Brasile), Paula (portoghese), Claudia, pubblico (Funcool, Raffozzo e Scorti del forum).


,

,



- Sigla ”‘’dame mi pelota”‘’.

- .

(1t)

- .

- Gol di Muller. Brasile - Germania: 0-1.



- .

- Gol di Klose. Brasile - Germania: 0-2.

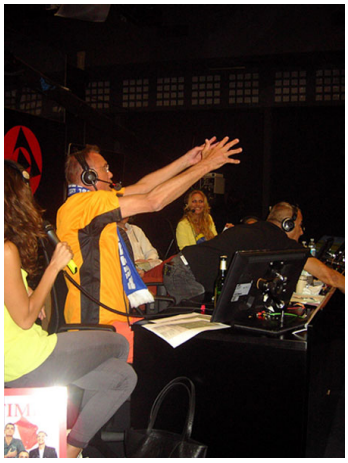

- .

- Gol di Kroos. Brasile - Germania: 0-3.



- .

- Gol di Kroos. Brasile - Germania: 0-4.

- .

- Gol di Khedira. Brasile - Germania: 0-5.

- .

- Sigla ”‘’dame mi pelota”‘’.

- .

- (spot 1:10:30)

- .

(2t)

- .

- Gol di Schurrle. Brasile - Germania: 0-6.

- .

- Gol di Schurrle. Brasile - Germania: 0-7.

- .

- Gol di Oscar. Brasile - Germania: 1-7.



- .

NOI DIRE GOL MONDIALI 2014 : OLANDA - COSTA RICA (QUARTI DI FINALE)

Radio RTL, sabato 5 luglio 2014, 22:00. In studio: Elena Bulthuis (con madre Ornella e fratello Alexander) (Olanda), Carin McDonald (attrice) e Gina (Costa Rica) e Diego Rivera (cileno).

- Sigla "‘’dame mi pelota"‘’.

- .

(1t)

- Gran Torino (Eastwood, 2008).

- Sigla "‘’dame mi pelota"‘’.

- .

- (spot 1:09:30)

- .

(2t)

- Giannina Facio (III).

(suppl)

- .

- (spot 2:07:25)

(1t)

- Steven Bradbury (VI). Formiche culone da Rai dire gol 1998.

(2t)

- .

- Rigore di Borges. Olanda - Costa Rica: 0-1.

- Rigore di Van Persie. Olanda - Costa Rica: 1-1.

- Rigore di Ruiz. Olanda - Costa Rica: 1-1.

- Rigore di Robben. Olanda - Costa Rica: 2-1.

- Rigore di Gonzalez. Olanda - Costa Rica: 2-2.

- Rigore di Sneijder. Olanda - Costa Rica: 3-2.

- Rigore di Bolanos. Olanda - Costa Rica: 3-3.

- Rigore di Kuyt. Olanda - Costa Rica: 4-3.

- Rigore di Umana. Olanda - Costa Rica: 4-3.

NOI DIRE GOL MONDIALI 2014 : ARGENTINA - BELGIO (QUARTI DI FINALE)

Radio RTL, sabato 5 luglio 2014, 18:00. In studio: Najuel con la moglie ed Olga Elisabet Chinnici (Argentina), Gaia e Remilde (Belgio).

- Sigla ”‘’dame mi pelota”‘’.

- .

(1t)

- .

- Gol di Higuaìn. Argentina - Belgio: 1-0.

- .

- Sigla "‘’dame mi pelota"‘’.

- .

- (spot 1:09:20)

- .

(2t)

- .

NOI DIRE GOL MONDIALI 2014 : BRASILE - COLOMBIA (QUARTI DI FINALE)

Radio RTL, venerdì 4 luglio 2014, 22:00. In studio: Eduardo, Ramiro e Daniel (Brasile), Claudia e Silvia (Colombia) e Diego Rivera (cileno).

- Sigla "‘’dame mi pelota"‘’.

- Giorgio Faletti é morto oggi.

(1t)

- .

- Gol di Silva. Brasile - Colombia: 1-0.

- .

- Sigla "‘’dame mi pelota"‘’.

- .

- (spot 1:09:45)

- .

(2t)

- .

- Gol di Luiz. Brasile - Colombia: 2-0.

- .

- Gol di Rodriguez. Brasile - Colombia: 2-1.

- .

NOI DIRE GOL MONDIALI 2014 : FRANCIA - GERMANIA (QUARTI DI FINALE)

Radio RTL, venerdì 4 luglio 2014, 18:00. In studio: Michael e Alex (Germania), Florance e Florance (Francia).

- Sigla "''dame mi pelota"''.

- Balotelli é attaccante del Milan dal 2013.

(1t)

- Aneddoto su papà Mario Gherarducci che ha avuto lo squaraus su un portone di Copenaghen (II).

- Gol di Hummels. Francia - Germania: 0-1.

- .

- Sigla "''dame mi pelota"''.

- .

- (spot 1:10:22)

- .

(2t)

- .

NOI DIRE GOL MONDIALI 2014 : BELGIO - USA (OTTAVI DI FINALE)

Radio RTL, martedì 1 luglio 2014, 22:00. In studio: Gaia (Belgio) e Kathrine Valcek (attaccante di calcio femminile) e Mary (USA).

- Sigla "''dame mi pelota"''.

- Marco non faceva Barsport nel 1985.

(1t)

- http://www.belgiumizeme.be. Caricatura di Courtois:

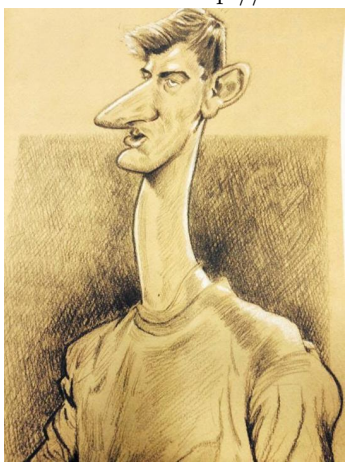

. http://pr0nname.com.

- Sigla "‘’dame mi pelota"‘’.

- .

- .

(2t)

- I gialappi hanno recitato in InvaXon - Alieni in Liguria (Morini, 2004).

(suppl)

- .

(1t)

- .

- Gol di De Bruyne. Belgio - USA: 1-0.

- Rosso Malpelo (Verga, 1878).

- Gol di Lukaku. Belgio - USA: 2-0.

- Ipotesi dei rigori prima della partita (IV). Freddy Adu é un centrocampista ghanese-statunitense.

(2t)

- .

- Gol di Green. Belgio - USA: 2-1.

- .

NOI DIRE GOL MONDIALI 2014 : ARGENTINA - SVIZZERA (OTTAVI DI FINALE)

Radio RTL, martedì 1 luglio 2014, 18:00. In studio: Oliver Gianettoni e Nicola Beltraminelli (Svizzera), Olga Chinnici (moglie di Nicola) e Najuel (Argentina) con la moglie.

- Sigla "''dame mi pelota"''.

- Rocco Chinnici (1925-83) é stato un magistrato siciliano assassinato dalla mafia.

(1t)

- C'è stata Germania - Algeria: 1-0. Interviene Angelo Baiguini, direttore artistico di RTL. Trenta maschi per Sandy:



. Sandro d'America (1945-2010) é stato un cantante ed attore argentino.

- Sigla "''dame mi pelota"''.

- .

- (spot 1:09:33)

- .

(2t)

- .

(suppl)

- .

(1t)

- Aneddoto su Nobile (III) (pensava fosse gioco fermo).

(2t)

- .

- Gol di Di Maria. Argentina - Svizzera: 1-0.

- .

NOI DIRE GOL MONDIALI 2014 : FRANCIA - NIGERIA (OTTAVI DI FINALE)

Radio RTL, lunedì 30 giugno 2014, 18:00. In studio: Florance con il figlio Leonardo (di quattro anni) e (poi) Florance (Francia) ed Enrico (Nigeria).

- Sigla "''dame mi pelota"''.

- Federico, figlio di Marco, é nato a luglio 2010.

(1t)

- Arriva l' altra Florance. Valbuena e Benzema:

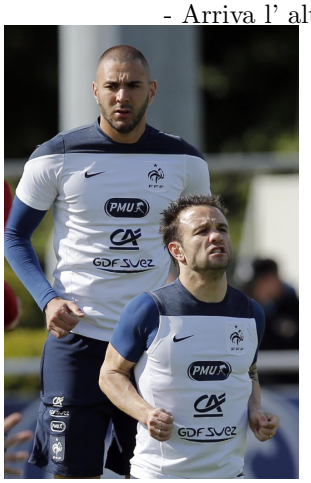

- Sigla "''dame mi pelota"''.

- .

- (spot 1:09:30)

- .

(2t)

- Florance é pubblicitaria.

- Gol di Pogba. Francia - Nigeria: 1-0.

- .

- Autogol di Yobo. Francia - Nigeria: 2-0.

- .

NOI DIRE GOL MONDIALI 2014 : COSTA RICA - GRECIA (OTTAVI DI FINALE)

Radio RTL, domenica 29 giugno 2014, 22:00. In studio: Kostantinos ed Enzo Navarra (del forum) (Grecia), Carin McDonald (attrice) (Costa Rica) e Giulia.


,


,




- Sigla "''dame mi pelota"''.

- .

(1t)

- Alexis Tsipras é leader di Syriza e candidato della Sinistra Europea alla presidenza della UE. Aneddoto sul coreografo gay e la Grecia (III).

- Sigla "''dame mi pelota"''.

- .

- (spot 1:11:10)

- .

(2t)

- .

- Gol di Ruiz. Costa Rica - Grecia: 1-0.

- .

- Gol di Papastathopoulos. Costa Rica - Grecia: 1-1.

- .

(suppl)

- (spot 2:15:10)

- .

(1t)

- .

(2t)

- .

- Rigore di Borges. Costa Rica - Grecia: 2-1.

- Rigore di Mitroglou. Costa Rica - Grecia: 2-2.

- Rigore di Ruiz. Costa Rica - Grecia: 3-2.

- Rigore di Christodoulopulos. Costa Rica - Grecia: 3-3.

- Rigore di Gonzalez. Costa Rica - Grecia: 4-3.

- Rigore di Holebas. Costa Rica - Grecia: 4-4.

- Rigore di Campbell. Costa Rica - Grecia: 5-4.

- Rigore di Gekas. Costa Rica - Grecia: 5-4.

- Rigore di Umana. Costa Rica - Grecia: 6-4.



NOI DIRE GOL MONDIALI 2014 : OLANDA - MESSICO (OTTAVI DI FINALE)

Radio RTL, domenica 29 giugno 2014, 18:00. In studio: Elena e Vim (Olanda) e Melina (Messico).

- Sigla "‘’dame mi pelota"‘’.

- .

(1t)

- .

- Sigla "‘’dame mi pelota"‘’.

- .

- .

(2t)

- .

- Gol di Dos Santos. Olanda - Messico: 0-1.

- Imelda Marcos é una politica filippina, vedova del presidente e dittatore Ferdinand Marcos (1965-86).

- Gol di Sneijder. Olanda - Messico: 1-1.

- .

- Gol di Huntelaar. Olanda - Messico: 2-1.

- .

NOI DIRE GOL MONDIALI 2014 : COLOMBIA - URUGUAY (OTTAVI DI FINALE)

Radio RTL, sabato 28 giugno 2014, 22:00. In studio: Renzo Olivieri e Camilo con la sorella (Uruguay) e Diego (cileno per la Colombia).

- Sigla "‘’dame mi pelota"‘’.

- .

(1t)

- Aneddoto su Lineker che caga in campo (I):


Marco ha avuto uno schnauzer (IV) e tre scottish terrier (VI).

- Gol di Rodriguez. Colombia - Uruguay: 1-0.

- Giorgio in Baja California (calamari morti nel Mare di Cortez).

- Sigla "''dame mi pelota"''.

- .

- (spot 1:13:25)

- Carlo Taranto era cugino del nonno di Carlo.

(2t)

- .

- Gol di Rodriguez. Colombia - Uruguay: 2-0.

- .

NOI DIRE GOL MONDIALI 2014 : BRASILE - CILE (OTTAVI DI FINALE)

Radio RTL, sabato 28 giugno 2014, 18:00. In studio: Veronica e Paula (Brasile) e Diego (Cile).

- Sigla "''dame mi pelota"''.

- .

(1t)

- Aneddoto sul cambio di Balotelli. Editoriale di Diego.*****

- Gol di Luiz. Brasile - Cile: 1-0.

- .

- Gol di Sanchez. Brasile - Cile: 1-1.

- Renzi, al governo da febbraio con Alfano, ha promesso che a maggio elargirà 80 euro al mese a chi ne guadagna meno di 1500.

- Sigla "''dame mi pelota"''.

- .

- (spot 1:13:40)

- .

(2t)

- Marco non fuma.

(suppl)

- .

(1t)

- .

(2t)

- .

- (spot 45:40)

- Rigore di Luiz. Brasile - Cile: 2-1.

- Rigore di Pinilla. Brasile - Cile: 2-1.

- Rigore di Willian. Brasile - Cile: 2-1.

- Rigore di Sanchez. Brasile - Cile: 2-1.

- Rigore di Marcelo. Brasile - Cile: 3-1.

- Rigore di Aranguiz. Brasile - Cile: 3-2.

- Rigore di Hulk. Brasile - Cile: 3-2.

- Rigore di Diaz. Brasile - Cile: 3-3.

- Rigore di Neymar. Brasile - Cile: 4-3.

- Rigore di Jara. Brasile - Cile: 4-3.

NOI DIRE GOL MONDIALI 2014 : PORTOGALLO - GHANA (+ USA - GERMANIA) (GIRONI)

Radio RTL, giovedì 26 giugno 2014, 18:00. In studio: Michael (Germania), Kathrine Valcek (attaccante di calcio femminile USA), Evelyn e Salem (Ghana), Paula (Portogallo) e Fabio (esperto di calcio africano), poi Nadira (Algeria) con il figlio Riccardo. Germania (4), Usa (4), Ghana (1), Portogallo (1).

- Sigla "''dame mi pelota"''.

- .

(1t)

- Germania (5), Usa (5), Ghana (2), Portogallo (2). Arriva Nadira con il figlio. L' arbitro travolge un americano.*

- Autogol di Boye. Portogallo - Ghana: 1-0. Germania (5), Usa (5), Portogallo (4), Ghana (1).

- .

- Sigla "''dame mi pelota"''.

- Michael ha fatto il doganiere svizzero in Tutti gli uomini del deficiente (1999).

- (spot 1:10:00)

- .

(2t)

- .

- Gol di Muller. USA - Germania: 0-1. Germania (7), USA (4), Portogallo (4), Ghana (1).

- .

- Gol di Gyan. Portogallo - Ghana: 1-1. Germania (7), USA (4), Ghana (2), Portogallo (2).

- Si vede un papagno ghanese:*



- Gol di Ronaldo. Portogallo - Ghana: 2-1. Germania (7), USA (4), Portogallo (4), Ghana (1).

- .

NOI DIRE GOL MONDIALI 2014 : NIGERIA - ARGENTINA (+ BOSNIA - IRAN) (GIRONI)

Radio RTL, mercoledì 25 giugno 2014, 18:00. In studio: Najuel (Argentina), Sara Mergiui (Iran) e Fabio (esperto di calcio africano). Argentina (6), Nigeria (4), Iran (1), Bosnia (0).



- Sigla "‘’dame mi pelota"‘’.

(1t)

- (Gol di Messi. Nigeria - Argentina: 0-1. Argentina (9), Nigeria (4), Iran (2), Bosnia (1).)

- (Gol di Musa. Nigeria - Argentina: 1-1. Argentina (7), Nigeria (5), Iran (2), Bosnia (1).)

- I Gatti di Vicolo Miracoli è stato un gruppo cabarettistico e musicale italiano (1970-85); Rexona é una marca di deodoranti.

- Gol di Dzeko. Bosnia - Iran: 1-0. Argentina (7), Nigeria (5), Bosnia (3), Iran (1).

- Aneddoto su Taribo West (VII). Giorgio ha smesso di fumare da qualche giorno (per la terza volta, ogni volta per quasi un anno).

- Gol di Messi. Nigeria - Argentina: 1-2. Argentina (9), Nigeria (4), Bosnia (3), Iran (1).

- .

- Sigla "''dame mi pelota"''.

- .

- (spot 55:50)

- É morto Ciro Esposito, tifoso del Napoli cui hanno sparato prima di Napoli - Fiorentina in maggio.

(2t)

- .

- Gol di Musa. Nigeria - Argentina: 2-2. Argentina (7), Nigeria (5), Bosnia (3), Iran (1).

- .

- Gol di Rojo. Nigeria - Argentina: 2-3. Argentina (9), Nigeria (4), Bosnia (3), Iran (1).

- .

- Gol di Pjanic. Bosnia - Iran: 2-0. Argentina (9), Nigeria (4), Bosnia (3), Iran (1).

- Clint Howard:

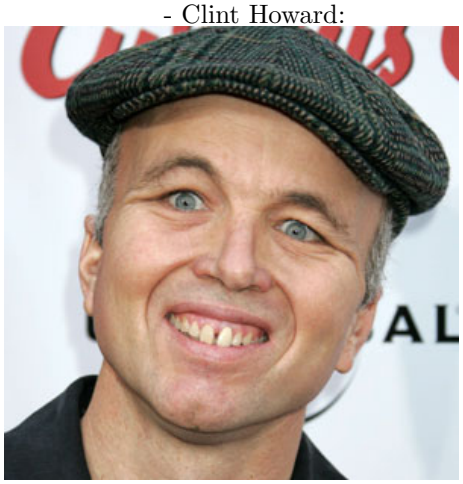

.

- Gol di Ghoochannejhad. Bosnia - Iran: 2-1. Argentina (9), Nigeria (4), Bosnia (3), Iran (1).

- .

- Gol di Vrsajevic. Bosnia - Iran: 3-1. Argentina (9), Nigeria (4), Bosnia (3), Iran (1).

- D' Annunzio (VII).

NOI DIRE GOL MONDIALI 2014 : GIAPPONE - COLOMBIA (+ GRECIA - COSTA D' AVORIO) (GIRONI)

Radio RTL, martedì 24 giugno 2014, 22:00. In studio: Catalina (Colombia), Midori (Giappone), Kostantinos (Grecia) e Moussa e Dumbia (Costa d 'Avorio) e Fabio (esperto di calcio africano). Colombia (6), Costa d' Avorio (3), Giappone (1), Grecia (1).



- Sigla "''dame mi pelota"''.

- Tristan Tzara (1896-1963) é stato un poeta e saggista rumeno, fondatore del dadaismo.

- Teoria di Alessandro, figlio di Giorgio, di 6 anni, sulle vittorie ai mondiali.

(1t)

- Colombia (7), Costa d' Avorio (4), Giappone (2), Grecia (2). Hasebe.*

- Gol di Cuadrado. Giappone - Colombia: 0-1. Colombia (9), Costa d' Avorio (4), Grecia (2), Giappone (1).

- Aneddoto su Scifo e Zenga. Aneddoto su Georgatos (V).

- Gol di Samaris. Grecia - Costa d' Avorio: 1-0. Colombia (9), Grecia (4), Costa d' Avorio (3), Giappone (1).

- .

- Gol di Okazaki. Giappone - Colombia: 1-1. Colombia (7), Grecia (4), Costa d' Avorio (3), Giappone (2).

- .

- Sigla ”‘’dame mi pelota”‘’.

- .

- (spot 1:10:00)

- .

(2t)

- .

- Gol di Martinez. Giappone - Colombia: 1-2. Colombia (9), Grecia (4), Costa d’ Avorio (3), Giappone (1).

- La madre (spagnola) di Giorgio vive in Italia dal 1966 (anno di nascita di Giorgio).

- Gol di Bony. Grecia - Costa d’ Avorio: 1-1. Colombia (9), Costa d’ Avorio (6), Giappone (1), Grecia (1).

- .

- Gol di Martinez. Giappone - Colombia: 1-3. Colombia (9), Grecia (4), Costa d’ Avorio (3), Giappone (1).

- .

- Gol di Rodriguez. Giappone - Colombia: 1-4. Colombia (9), Grecia (4), Costa d’ Avorio (3), Giappone (1).

- .

- Gol di Samaras. Grecia - Costa d’ Avorio: 2-1. Colombia (9), Grecia (4), Costa d’ Avorio (3), Giappone (1).*****

- .

NOI DIRE GOL MONDIALI 2014 : ITALIA - URUGUAY (+ COSTA RICA - INGHILTERRA) (GIRONI)

Radio RTL, martedì 24 giugno 2014, 18:00. Paolo Pacchioni è inviato in Brasile. In studio: Renzo Olivieri (Uruguay). Costa Rica (6), Italia (3), Uruguay(3), Inghilterra (0).



- Sigla "''dame mi pelota"''.

- .

(1t)

- Costa Rica (7), Italia (4), Uruguay(4), Inghilterra (1). Luis Suarez é attaccante dell' Uruguay; Luisito Suarez é un ex-centrocampista spagnolo, all' inter 1961-70, pallone d' oro nel 1960.

- Sigla "''dame mi pelota"''.

- .

- (spot 1:07:00)

- .

(2t)

- .

- Gol di Godin. Italia - Uruguay: 0-1. Costa Rica (7), Uruguay(6), Italia (3), Inghilterra (1).

- .

NOI DIRE GOL MONDIALI 2014 : CAMERUN - BRASILE (+ CROAZIA - MESSICO) (GIRONI)

Radio RTL, lunedì 23 giugno 2014, 22:00. In studio: Ramiro e Daniel (Brasile), Fabio Tiberio (esperto di calcio africano), Melina (Messico) con il marito, Sandy e Dalila (Croazia). Brasile (4), Messico (4), Croazia(3), Camerun (0).

- Sigla "''dame mi pelota"''.

- Brasile (5), Messico (5), Croazia (4), Camerun (1). Aneddoto sul sosia di Scolari.

(1t)

- .

- Gol di Neymar. Camerun - Brasile: 0-1. Brasile (7), Messico (5), Croazia (4), Camerun (0).

- .

- Gol di Matip. Camerun - Brasile: 1-1. Brasile (5), Messico (5), Croazia (4), Camerun (1).

- Varriale e Ines Sainz:



- Gol di Neymar. Camerun - Brasile: 1-2. Brasile (7), Messico (5), Croazia (4), Camerun (0).

- L' arbitro (D'Amico, 1974) (IV).

- Sigla "''dame mi pelota"''.

- .

- (spot 1:11:50)

- Dilma Rousseff é presidente del Brasile dal 2011 per il Partito dei Lavoratori.

(2t)

- .

- Gol di Fred. Camerun - Brasile: 1-3. Brasile (7), Messico (5), Croazia (4), Camerun (0).

- .

- Gol di Marquez. Croazia - Messico: 0-1. Brasile (7), Messico (7), Croazia (3), Camerun (0).

- .

- Gol di Guardado. Croazia - Messico: 0-2. Brasile (7), Messico (7), Croazia (3), Camerun (0).

- .

- Gol di Hernandez. Croazia - Messico: 0-3. Brasile (7), Messico (7), Croazia (3), Camerun (0).

- .

- Gol di Roza. Camerun - Brasile: 1-4. Brasile (7), Messico (7), Croazia (3), Camerun (0).

- .

- Gol di Perisic. Croazia - Messico: 1-3. Brasile (7), Messico (7), Croazia (3), Camerun (0).

- .

NOI DIRE GOL MONDIALI 2014 : OLANDA - CILE (+ AUSTRALIA - SPAGNA) (GIRONI)

Radio RTL, lunedì 23 giugno 2014, 18:00. In studio: Diego (Cile) e Elena (Olanda). Olanda (6), Cile (6), Australia (0), Spagna (0).

- Sigla "''dame mi pelota"''.

- Olanda (7), Cile (7), Australia (1), Spagna (1).

(1t)

- .

- Gol di Villa. Australia - Spagna: 0-1. Olanda (7), Cile (7), Spagna (3), Australia (0).

- .

- Sigla "''dame mi pelota"''.

- .

- (spot 1:09:00)

- .

(2t)

- .

- Gol di Torres. Australia - Spagna: 0-2. Olanda (7), Cile (7), Spagna (3), Australia (0).

- .

- Gol di Fer. Olanda - Cile: 1-0. Olanda (9), Cile (6), Spagna (3), Australia (0).

- .

- Gol di Mata. Australia - Spagna: 0-3. Olanda (9), Cile (6), Spagna (3), Australia (0).

- .

- Gol di Depay. Olanda - Cile: 2-0. Olanda (9), Cile (6), Spagna (3), Australia (0).

- .

NOI DIRE GOL MONDIALI 2014 : COREA DEL SUD - ALGERIA (GIRONI)

Radio RTL, domenica 22 giugno 2014, 21:00. In studio: Ongi Kim (Corea Del Sud) e Nadira (Algeria) con il figlio Riccardo. Belgio (6), Corea del Sud (1), Russia (1), Algeria (0).



- Sigla ”‘’dame mi pelota”‘’.

-

(1t)

- Belgio (6), Corea del Sud (2), Russia (1), Algeria (1). Gangnam Style (PSY, 2012) é una canzone rap sudcoreana. Pagliaccio marmellone. Tomoko dal mondiale del 2002.

- Gol di Slimani. Corea Del Sud - Algeria: 0-1. Belgio (6), Algeria (3), Russia (1), Corea del Sud (1).

- .

- Gol di Halliche. Corea Del Sud - Algeria: 0-2. Belgio (6), Algeria (3), Russia (1), Corea del Sud (1).

- Telefonata di Corita.

- Gol di Djabou. Corea Del Sud - Algeria: 0-3. Belgio (6), Algeria (3), Russia (1), Corea del Sud (1).

- Giorgio ha fatto judo.

- Sigla "''dame mi pelota"''.

- .

- (spot 1:08:30)

- .

(2t)

- .

- Gol di Min. Corea Del Sud - Algeria: 1-3. Belgio (6), Algeria (3), Russia (1), Corea del Sud (1).

- .

- Gol di Brahimi. Corea Del Sud - Algeria: 1-4. Belgio (6), Algeria (3), Russia (1), Corea del Sud (1).

- .

- Gol di Jacheol. Corea Del Sud - Algeria: 2-4. Belgio (6), Algeria (3), Russia (1), Corea del Sud (1).

- .

NOI DIRE GOL MONDIALI 2014 : BELGIO - RUSSIA (GIRONI)

Radio RTL, domenica 22 giugno 2014, 18:00. In studio: Gaia (Belgio) e Max (Russia) e Irin (coreana, fidanzata di Max). Belgio (3), Corea del Sud (1) e Russia (1), Algeria (0).

- Sigla "''dame mi pelota"''.

- C'è stata Nigeria - Bosnia: 1-0.

(1t)

- Belgio (4), Russia (2), Corea del Sud (1), Algeria (0). Aneddoto su Breznev (VII) (morto nel 1982).

- Sigla "‘’dame mi pelota"‘’.

- .

(2t)

- Rientra Giorgio. Aneddoto sui Red Hot Chili Peppers disagiati (VI).

- Gol di Origi. Belgio - Russia: 1-0. Belgio (6), Corea del Sud (1), Russia (1), Algeria (0).

- .

NOI DIRE GOL MONDIALI 2014 : GERMANIA - GHANA (GIRONI)

Radio RTL, sabato 21 giugno 2014, 21:00. In studio: Michael Eberhardt Wezel (Germania) e Evelyn (Ghana) ed ospiti del gialappa's forum. Germania (3), Usa (3), Ghana (0), Portogallo (0).





- Sigla "‘’dame mi pelota"‘’.

- Marco e Gioele Dix in Ghana. Michael Schumacher, pilota Ferrari 2000-2004, é stato in coma farmacologico per 6 mesi (ne é uscito il 16 giugno).

(1t)

- Germania (4), Usa (3), Ghana (1), Portogallo (0). Citano i bagigi di Madrinaa del gialappa's forum.

-

- Sigla "‘’dame mi pelota"‘’.

- .

- (spot 1:09:30)

- .

(2t)

- .

- Gol di Gotze. Germania - Ghana: 1-0. Germania (6), Usa (3), Ghana (0), Portogallo (0).



- Gol di Ayew. Germania - Ghana: 1-1. Germania (4), Usa (3), Ghana (1), Portogallo (0).

- .

- Gol di Gyan. Germania - Ghana: 1-2. Germania (3), Usa (3), Ghana (3), Portogallo (0).

- .

- Gol di Klose. Germania - Ghana: 2-2. Germania (4), Usa (3), Ghana (1), Portogallo (0).

- Aneddoto su Marco, suo padre, Laura Garavelli, Milano innevata e i topi (II).

NOI DIRE GOL MONDIALI 2014 : ARGENTINA - IRAN (GIRONI)

Radio RTL, sabato 21 giugno 2014, 18:00. In studio: Najuel Martinez (Argentina) e Nazanin (Iran). Argentina (3), Iran (1) e Nigeria (1), Bosnia (0).

- Sigla ”‘’dame mi pelota”‘’.

- .

(1t)

- Argentina (4), Iran (2), Nigeria (1), Bosnia (0).

- Maradona sposò Claudia Villafañe nel 1984 (hanno divorziato nel 2004) (II).

- Sigla "''dame mi pelota"''.

- .

(2t)

- .

- Gol di Messi. Argentina - Iran: 1-0. Argentina (6), Iran (1) e Nigeria (1), Bosnia (0).

- .

NOI DIRE GOL MONDIALI 2014 : SVIZZERA - FRANCIA (GIRONI)

Radio RTL, venerdì 20 giugno 2014, 21:00. In studio: Florance (Francia) e Francesca e Beatrice (Svizzera). Francia (3), Svizzera (3), Ecuador (0), Honduras (0).

- Sigla "''dame mi pelota"''.

- .

(1t)

- Francia (4), Svizzera (4), Ecuador (0), Honduras (0). Elezioni europee e Marine Le Pen (II). Aneddoto sulla zia di Marco che canta "La Svizzera é una nazion" (II).

- Gol di Giroud. Svizzera - Francia: 0-1. Francia (6), Svizzera (3), Ecuador (0), Honduras (0).

- .

- Gol di Matuidi. Svizzera - Francia: 0-2. Francia (6), Svizzera (3), Ecuador (0), Honduras (0).

- Berlusconi sconta la pena per il processo Ruby prestando servizi sociali a Cesano Boscone.

- Gol di Valbuena. Svizzera - Francia: 0-3. Francia (6), Svizzera (3), Ecuador (0), Honduras (0).

- .

- Sigla "''dame mi pelota"''.

- .

- (spot 1:10:10)

- .

(2t)

- .

- Gol di Benzema. Svizzera - Francia: 0-4. Francia (6), Svizzera (3), Ecuador (0), Honduras (0).

- Carlo, Jessica, Pamela e la smart verde (XX) nel 2000.

- Gol di Sissoko. Svizzera - Francia: 0-5. Francia (6), Svizzera (3), Ecuador (0), Honduras (0).

- .

- Gol di Dzemaili. Svizzera - Francia: 1-5. Francia (6), Svizzera (3), Ecuador (0), Honduras (0).

- .

- Gol di Xhaka. Svizzera - Francia: 2-5. Francia (6), Svizzera (3), Ecuador (0), Honduras (0).

- .

NOI DIRE GOL MONDIALI 2014 : ITALIA - COSTA RICA (GIRONI)

Radio RTL, venerdì 20 giugno 2014, 18:00. Paolo Pacchioni è inviato in Brasile. In studio: Carin McDonald (attrice) (Costa Rica). Costa Rica (3), Italia (3), Uruguay(3), Inghilterra (0).

- Sigla "''dame mi pelota"''.

- Usain Bolt é un velocista giamaicano, sei volte oro olimpico ed attualmente, detentore del record di 100 m, 200 m, staffetta 4×100.

(1t)

- Costa Rica (4), Italia (4), Uruguay(3), Inghilterra (0). Arriva Carin.

- Gol di Ruiz. Italia - Costa Rica: 0-1. Costa Rica (6), Italia (3), Uruguay(3), Inghilterra (0).

- .

- Sigla "''dame mi pelota"''.

- .

(2t)

- .

NOI DIRE GOL MONDIALI 2014 : URUGUAY - INGHILTERRA (GIRONI)

Radio RTL, giovedì 19 giugno 2014, 21:00. In studio: Renzo Olivieri (Uruguay) e Ted O'Neill (Inghilterra). Costa Rica (3), Italia (3), Inghilterra (0), Uruguay (0).

- Sigla "''dame mi pelota"''.

- Tempio.*****

(1t)

- Costa Rica (3), Italia (3), Inghilterra (1) e Uruguay (1).

- Gol di Suarez. Uruguay - Inghilterra: 1-0. Costa Rica (3), Italia (3), Uruguay(3), Inghilterra (0).

- .

- Sigla "''dame mi pelota"''.

- .

- (spot 1:13:05)

(2t)

- Aneddoto su Giorgio e little shoe (II). Con l' ombrello (III).

- Gol di Rooney. Uruguay - Inghilterra: 1-1. Costa Rica (3), Italia (3), Inghilterra (1) e Uruguay (1).

- .

- Gol di Suarez. Uruguay - Inghilterra: 2-1. Costa Rica (3), Italia (3), Uruguay(3), Inghilterra (0).

- .

NOI DIRE GOL MONDIALI 2014 : COLOMBIA - COSTA D' AVORIO (GIRONI)

Radio RTL, giovedì 19 giugno 2014, 18:00. In studio: Moussa e Dumbia (Costa d' Avorio) ed Alejandro e July (Colombia). Colombia (3), Costa d' Avorio (3), Giappone (0), Grecia (0).

- Sigla "''dame mi pelota"''.

- Marco ad Abidjan (Costa d' Avorio) (II).

- .

(1t)

- Colombia (4), Costa d' Avorio (4), Giappone (0), Grecia (0). Raffaella Fico é stata amante di Berlusconi. Interviene Roberto Gatto Uggeri.

- Sigla "''dame mi pelota"''.

- .

- (spot 1:12:12)

- .

(2t)

- .

- Gol di Rodriguez. Colombia - Costa d' Avorio: 1-0. Colombia (6), Costa d' Avorio (3), Giappone (0), Grecia (0).

- .

- Gol di Quintero. Colombia - Costa d' Avorio: 2-0. Colombia (6), Costa d' Avorio (3), Giappone (0), Grecia (0).

- .

- Gol di Gervinho. Colombia - Costa d' Avorio: 2-1. Colombia (6), Costa d' Avorio (3), Giappone (0), Grecia (0).

- Entrano Max Ferrigno (autore delle Iene) e Nadia Toffa (Iena). La ruleta culombiana: mentre le ragazze ballano i ragazzi le penetrano e il primo che viene perde.

2014 TEMPI SUPPLEMENTARI

Giovedì 19 giugno 2014, TeleBari. Con Alvise Cagnazzo; ospite telefonico Marco Santin.

video:

v0 www.youtube.com/watch?v=c3SeOiMZQu4 2014_tempi_supplementari.flv

- Ieri c'è stata Spagna - Cile: 0-2.

NOI DIRE GOL MONDIALI 2014 : SPAGNA - CILE (GIRONI)

Radio RTL, mercoledì 18 giugno 2014, 21:00. In studio: Manuel (Spagna) con il cugino Marco e Diego (Cile). Olanda (6), Cile (3), Australia (0), Spagna (0).

- Sigla "''dame mi pelota"''.

- .

(1t)

- Olanda (6), Cile (4), Spagna (1), Australia (0). Abdicazione di Juan Carlos di Borbone (II).

- Gol di Vargas. Spagna - Cile: 0-1. Olanda (6), Cile (6), Australia (0), Spagna (0).

- .

- Gol di Aranguiz. Spagna - Cile: 0-2. Olanda (6), Cile (6), Australia (0), Spagna (0).

- .

- Sigla "''dame mi pelota"''.

- (spot 59:00)

- .

- (spot 1:12:15)

- .

(2t)

- .

NOI DIRE GOL MONDIALI 2014 : AUSTRALIA - OLANDA (GIRONI)

Radio RTL, mercoledì 18 giugno 2014, 18:00. In studio: Chris (Australia) e Elena (Olanda) e il figlio di Giorgio. Olanda (3), Cile (3), Australia (0), Spagna (0).

- Sigla "''dame mi pelota"''.

- Ci sono state Spagna - Olanda: 1-5 e Cile - Australia: 3-1.

(1t)

- Olanda (4), Cile (3), Australia (1), Spagna (0).

- Gol di Robben. Australia - Olanda: 0-1. Olanda (6), Cile (3), Australia (0), Spagna (0).

- .

- Gol di Cahill. Australia - Olanda: 1-1. Olanda (4), Cile (3), Australia (1), Spagna (0).

- Collegamento con Luigi Schiffo.

- Sigla "''dame mi pelota"''.

- .

- (spot 1:13:35)

(2t)

- .

- Gol di Jedinak. Australia - Olanda: 2-1. Olanda(3), Cile(3), Australia (3), Spagna (0).

- .

- Gol di Van Persie. Australia - Olanda: 2-2. Olanda (4), Cile (3), Australia (1), Spagna (0).

- .

- Gol di Depay. Australia - Olanda: 2-3. Olanda (6), Cile (3), Australia (0), Spagna (0).

- .

NOI DIRE GOL MONDIALI 2014 : BRASILE - MESSICO (GIRONI)

Radio RTL, martedì 17 giugno 2014, 21:00. In studio: Ricardo e Eduardo (Brasile) e Olinatl (Messico). Brasile (3), Messico (3), Camerun (0), Croazia(0).

- Sigla "''dame mi pelota"''.

- .

- (spot 08:08)

- .

(1t)

- Brasile (4), Messico (4), Camerun (0), Croazia(0). Enzo Jannacci (1935-2013). Bergoglio é papa dal 2013.

- Sigla "''dame mi pelota"''.

- .

- (spot 57:45)

- .

- (spot 1:10:30)

- .

(2t)

- Aneddoto sulla Gioconda famosa perché rubata.

NOI DIRE GOL MONDIALI 2014 : BELGIO - ALGERIA (GIRONI)

Radio RTL, martedì 17 giugno 2014, 18:00. In studio: Gaia (Belgio) e Nadira (ingegnere) (Algeria). Russia (0), Corea del Sud (0), Belgio (0), Algeria (0).

- Sigla "''dame mi pelota"''.

- .

- (spot 09:10)

- .

(1t)

- Belgio (1) e Algeria (1), Russia (0) e Corea del Sud (0). C'è stata Ghana - Usa: 0-1. Stromae, cantante elettronico belga, é stato ospite a Sanremo 2014. Gabriel Garcia Marquez é morto ad aprile. Marco é stato a Barcellona dopo febbraio.

- Gol di Feghouli. Belgio - Algeria: 0-1. Algeria (3), Russia (0) e Corea del Sud (0), Belgio (0).

- Aneddoto su Giorgio in Germania ad alta velocità. Teoria di Giorgio sulla caduta dell' impero romano.

- Sigla "''dame mi pelota"''.

- (spot 57:25)

- .

- (spot 1:10:10)

- .

(2t)

- Parbleu, a me par maròn (II).

- Gol di Fellaini. Belgio - Algeria: 1-1. Algeria (1) e Belgio (1), Russia (0) e Corea del Sud (0).

- Massimiliano “paciughino” Pani é figlio di Mina e collaboratore e produttore della madre.

- Gol di Mertens. Belgio - Algeria: 2-1. Belgio (3), Russia (0) e Corea del Sud (0), Algeria (0).

- .

- (spot 2:01:20)

- .

NOI DIRE GOL MONDIALI 2014 : IRAN - NIGERIA (GIRONI)

Radio RTL, lunedì 16 giugno 2014, 21:00. In studio: Sem (Nigeria) e Sara Mergiui (Iran). Argentina (3), Iran (0) e Nigeria (0), Bosnia (0).

- Sigla ”‘’dame mi pelota”‘’.

- .

- (spot 09:10)

- .

(1t)

- Argentina (3), Iran (1) e Nigeria (1), Bosnia (0). Reza Pahlavi (1919-80) é stato scià di Persia (ovvero re dell’ Iran); la sua terza moglie é Farah Diba. Fekief?

- Sigla ”‘’dame mi pelota”‘’.

- (spot 1:00:10)

- .

- (spot 1:13:25)

- .

(2t)

- .

NOI DIRE GOL MONDIALI 2014 : GERMANIA - PORTOGALLO (GIRONI)

Radio RTL, lunedì 16 giugno 2014, 18:00. In studio: Michael (Germania) e Paula e Alessandro (figlio) (Portogallo). Germania (0), Portogallo (0), Ghana (0), Usa (0).

- Sigla "''dame mi pelota"''.

- Trulla trulla trulla la.

- .

(1t)

- Germania (1) e Portogallo (1), Ghana (0) e Usa (0).

- Gol di Muller. Germania - Portogallo: 1-0. Germania (3), Ghana (0) e Usa (0), Portogallo (0).

- Yara Gambirasio é una tredicenne uccisa nel 2010.

- Gol di Hummels. Germania - Portogallo: 2-0. Germania (3), Ghana (0) e Usa (0), Portogallo (0).



. Ippopotami pericolosi al safari (II).

- Gol di Muller. Germania - Portogallo: 3-0. Germania (3), Ghana (0) e Usa (0), Portogallo (0).

- Ippopotami pericolosi al safari (III).

- Sigla "''dame mi pelota"''.

- (spot 58:32)

- .

- (spot 1:10:20)

- .

- (spot 1:14:25)

(2t)

- Virginie Gervais é una pornostar francese:



- Aneddoto su Brasile - Argentina: 0-1 (ottavo di finale dei mondiali del 1990), Maradona e il Rohypnol (benzodiazepina).

- Gol di Muller. Germania - Portogallo: 4-0. Germania (3), Ghana (0) e Usa (0), Portogallo (0).

- .

NOI DIRE GOL MONDIALI 2014 : FRANCIA - HONDURAS (GIRONI)

Radio RTL, domenica 15 giugno 2014, 21:00. In studio: Florance e Florance (Francia) e José (Honduras) con moglie. Svizzera (3), Francia (0) e Honduras (0), Ecuador (0).

- Sigla "''dame mi pelota"''.

- .

(1t)

- Svizzera (3), Francia (1) e Honduras (1), Ecuador (0). Dominique Strauss-Kahn, ministro delle finanze francese 1997-99 per i socialisti, poi direttore del FMI 2007-11, nel 2011 é stato arrestato (e poi rilasciato per accuse insussistenti) per tentata violenza sessuale ai danni di una cameriera d' albergo. Bidet.

- .

- Gol di Benzema. Francia - Honduras: 1-0. Svizzera (3), Francia (3), Honduras (0), Ecuador (0).

- .

- Sigla "''dame mi pelota"''.

- .

- (spot 1:13:40)

- .

(2t)

- .

- Autogol di Valladares. Francia - Honduras: 2-0. Francia (3), Svizzera (3), Ecuador (0), Honduras (0).

- Manuel Zelaya, presidente dell' Honduras 2006-09 per i liberali, é stato destituito da un golpe militare e sostituito dal liberale Micheletti (di origini bergamasche). Alle elezioni europee (maggio 2014) il Fronte Nazionale di Marine Le Pen (I) si é affermato come primo partito francese.

- Gol di Benezma. Francia - Honduras: 3-0. Francia (3), Svizzera (3), Ecuador (0), Honduras (0).

- Teoria di Carlo sui Celti.

- .

NOI DIRE GOL MONDIALI 2014 : SVIZZERA - ECUADOR (GIRONI)

Radio RTL, domenica 15 giugno 2014, 18:00. In studio: Oliver (Svizzera) e Mariana e Pia (Ecuador). Svizzera (0), Ecuador (0), Francia (0), Honduras (0).

- Sigla "''dame mi pelota"''.

- C'è stata Costa d' Avorio - Giappone: 2-1.

- (spot 12:05)

(1t)

- Svizzera (1) e Ecuador (1), Francia (0) e Honduras (0).

- Gol di Valencia. Svizzera - Ecuador: 0-1. Ecuador (3), Francia (0) e Honduras (0), Svizzera (0).

- Aneddoto sulla zia di Marco che canta “La Svizzera é una nazion” (I).

- Sigla ”‘’dame mi pelota”‘’.

- .

- (spot 58:35)

- .

- (spot 1:11:10)

- .

(2t)

- (spot 1:13:00)

- .

- Gol di Mehmedi. Svizzera - Ecuador: 1-1. Ecuador (1) e Svizzera (1), Francia (0) e Honduras (0).

- Carlo e la medicina ayurvedica. Dudu é il cane di Berlusconi. Colpa del Leisman.*****

- Gol di Seferovic. Svizzera - Ecuador: 2-1. Svizzera (3), Francia (0) e Honduras (0), Ecuador (0).

- .

- (spot 1:51:25)

- .

NOI DIRE GOL MONDIALI 2014 : INGHILTERRA - ITALIA (GIRONI)

Radio RTL, sabato 14 giugno 2014, 24:00. Paolo Pacchioni è inviato in Brasile. In studio: Ted O’Neill (Inghilterra). Costa Rica (3), Inghilterra (0) e Italia (0), Uruguay (0).

- Sigla ”‘’dame mi pelota”‘’.

- Aneddoti sui giornalisti e le ricevute (III): carrello delle ricevute.

- (spot 13:30)

- .

(1t)

- Costa Rica (3), Inghilterra (1) e Italia (1), Uruguay (0). Ted.*****

- Gol di Marchisio. Inghilterra - Italia: 0-1. Costa Rica (3), Italia (3), Inghilterra (0), Uruguay (0).

- Ted.*****

- Gol di Sturridge. Inghilterra - Italia: 1-1. Costa Rica (3), Italia (3), Inghilterra (0), Uruguay (0).

- .

- Sigla "''dame mi pelota"''.

- (spot 1:02:40)

- .

- (spot 1:13:20)

- .

- (spot 1:17:55)

- .

(2t)

- .

- Gol di Balotelli. Inghilterra - Italia: 1-2. Costa Rica (3), Italia (3), Inghilterra (0), Uruguay (0).

- .

NOI DIRE GOL MONDIALI 2014 : URUGUAY - COSTA RICA (GIRONI)

Radio RTL, sabato 14 giugno 2014, 21:00. Paolo Pacchioni è inviato in Brasile. In studio: Carin McDonald (attrice) e Katia (Costa Rica) e Renzo e Rodrigo (Uruguay). Costa Rica (0), Uruguay (0), Inghilterra (0), Italia (0).

- Sigla "''dame mi pelota"''.

- Jose Mujica é presidente dell' Uruguay dal 2010. Buffon e Ilaria D' Amico hanno un affaire.

(1t)

- Costa Rica (1) e Uruguay (1), Inghilterra (0) e Italia (0). Collegamento con Paolo Pacchioni.

- Gol di Cavani. Uruguay - Costa Rica: 1-0. Uruguay (3), Inghilterra (0) e Italia (0), Costa Rica (0).

- Foto di Carin con Pozzetto:



- Sigla "''dame mi pelota"''.

- (spot 57:35)

- .

- (spot 1:08:50)

- .

(2t)

- .

- Gol di Campbell. Uruguay - Costa Rica: 1-1. Uruguay (1) e Costa Rica (1), Inghilterra (0) e Italia (0).

- .

- Gol di Duarte. Uruguay - Costa Rica: 1-2. Costa Rica (3), Inghilterra (0) e Italia (0), Uruguay (0).

- Il primo mondiale commentato dai gialappi fu quello del 1986 (Barsport).

- Gol di Urena. Uruguay - Costa Rica: 1-3. Costa Rica (3), Inghilterra (0) e Italia (0), Uruguay (0).

- .

NOI DIRE GOL MONDIALI 2014 : COLOMBIA - GRECIA (GIRONI)

Radio RTL, sabato 14 giugno 2014, 18:00. Paolo Pacchioni è inviato in Brasile. In studio: Kostantinos Diamantis Costarelli (Grecia) e Ros e Diego (Colombia). Costa d' Avorio (0), Giappone (0), Colombia (0), Grecia (0).

- Sigla "''dame mi pelota"''.

- Ieri notte c'è stata Cile - Australia: 3-1.

- (spot 10:45)

- .

(1t)

- Colombia (1) e Grecia (1), Costa d' Avorio (0) e Giappone (0).

- Gol di Armero. Colombia - Grecia: 1-0. Colombia (3), Costa d' Avorio (0) e Giappone (0), Grecia (0).

- .

- Uber é un' azienda di prenotazione auto via app, contro cui i taxisti hanno scioperato l' 11 giugno. Carlo é stato in Brasile, nel Minas Gerais. Mail su Constantino.*****

- Sigla "''dame mi pelota"''.

- (spot 1:00:35)

- .

- (spot 1:12:40)

- .

- (spot 1:14:35)

- Collegamento con Pacchioni.

(2t)

- Carlo a 22 anni, Marco Polo e la Croazia (VI).

- Gol di Gutierrez. Colombia - Grecia: 2-0. Colombia (3), Costa d' Avorio (0) e Giappone (0), Grecia (0).

- Telefonata a Patrizia (madre di Costantino). Collegamento con Luigi Schiffo.

- Gol di Rodriguez. Colombia - Grecia: 3-0. Colombia (3), Costa d' Avorio (0) e Giappone (0), Grecia (0).

- .

- (spot 2:06:25)

- .

NOI DIRE GOL MONDIALI 2014 : SPAGNA - OLANDA (GIRONI)

Radio RTL, venerdì 13 giugno 2014, 21:00. In studio: Manuel e Isabel (Spagna) e Vim (Olanda). Cile (0), Australia (0), Spagna (0), Olanda (0).



- Sigla "''dame mi pelota"''.

- Spagna (1) e Olanda (1), Cile (0) e Australia (0). La finale dei mondiali 2010 fu Olanda - Spagna: 0-1. Juan Carlos di Borbone (I), re di Spagna dal 1975, ha annunciato in giugno di voler abdicare in favore del figlio Felipe.

- (spot 07:55)

- .

(1t)

- .

- Gol di Alonso. Spagna - Olanda: 1-0. Spagna (3), Cile (0) e Australia (0), Olanda (0).

- .

- Gol di Van Persie. Spagna - Olanda: 1-1. Spagna (1) e Olanda (1), Cile (0) e Australia (0).

- .

- Sigla "''dame mi pelota"''.

- (spot 56:10)

- .

- (spot 1:06:20)

- .

- (spot 1:09:00)

(2t)

- .

- Gol di Robben. Spagna - Olanda: 1-2. Olanda (3), Cile (0) e Australia (0), Spagna (0).

- .

- Gol di De Vrij. Spagna - Olanda: 1-3. Olanda (3), Cile (0) e Australia (0), Spagna (0).

- La finale di Champions League 2013-14 é stata Real Madrid - Atletico Madrid: 4-1.

- Gol di Van Persie. Spagna - Olanda: 1-4. Olanda (3), Cile (0) e Australia (0), Spagna (0).

- .

- Gol di Robben. Spagna - Olanda: 1-5. Olanda (3), Cile (0) e Australia (0), Spagna (0).

- Aneddoto su Gullit che doveva svuotarsi per correre.

NOI DIRE GOL MONDIALI 2014 : MESSICO - CAMERUN (GIRONI)

Radio RTL, venerdì 13 giugno 2014, 18:00. In studio: Melchiade ed Hubert Gammacoa (Camerun) e Melina (Messico) e Fabrizio Biggio e Francesco Mandelli (i Soliti idioti). Brasile (3), Messico (0) e Camerun (0), Croazia (0)



- Sigla ”‘’dame mi pelota”‘’.

- .

- (spot 08:08)

- .

(1t)

- Brasile (3), Messico (1) e Camerun (1), Croazia (0). Arriva Giorgio. Arrivano i Soliti Idioti.

- (spot 57:45)

- .

- (spot 1:07:45)

- Sigla ”‘’dame mi pelota”‘’.

- Gabriel Garcia Marquez é morto ad aprile.

- (spot 1:12:05)

(2t)

- Mail.*

- Gol di Peralta. Messico - Camerun: 1-0. Brasile (3), Messico (3), Camerun (0), Croazia(0).

- .

- (spot 2:04:00)

- .

NOI DIRE GOL MONDIALI 2014 : BRASILE - CROAZIA (GIRONI)

Radio RTL, giovedì 12 giugno 2014, 22:00. Paolo Pacchioni è inviato in Brasile. In studio: Sandy (Croazia), Frederico e Teresa (Brasile) e Francesco (figlio di Carlo, di 23 anni). [Mondiali giocati in Brasile; governo Renzi - Alfano da febbraio] Brasile (0), Croazia (0), Messico (0), Camerun (0).



- Sigla "''dame mi pelota"''.

(1t)

- Brasile (1) e Croazia (1), Messico (0) e Camerun (0).

- Autogol di Marcelo. Brasile - Croazia: 0-1. Croazia (3), Messico (0) e Camerun (0), Brasile(0).

- .

- Gol di Neymar. Brasile - Croazia: 1-1. Brasile (1) e Croazia (1), Messico (0) e Camerun (0).

- Il ritorno di semifinale di Champions League 2013-14 é stata Bayern - Real Madrid: 0-4.

- (pubblicità 00:59:00)

- .

- (pubblicità 01:08:10)

- Sigla "''dame mi pelota"''.

- .

- (pubblicità 01:12:05)

- .

(2t)

- .

- Gol di Neymar. Brasile - Croazia: 2-1. Brasile (3), Messico (0) e Camerun (0), Croazia (0).

- Calze.*

- Gol di Oscar. Brasile - Croazia: 3-1. Brasile (3), Messico (0) e Camerun (0), Croazia (0).

- .

- (pubblicità 01:57:05)

- Ringraziamo anche lui.*

2014 VERISSIMO

Domenica 17 maggio 2014, Canale 5. Ospite Rudy Zerbi.

video:

v0 2014-verissimo-zerbi.mp4

- Telefonata di Giorgio.

2014 PREMIO-TV-IENE

Lunedì 10 marzo 2014, Rai 1. Con Fabrizio Frizzi.

video:

v0 2014-premio-tv-iene.avi

- Premio televisivo alle iene: ritira Ilary Blasi.

- Video dei vari presentatori.

NOI DIRE SANREMO 2014 - QUINTA SERATA

Quinta serata. Venerdì 22 febbraio 2014, 21:00, RTL. In studio: Laura Ghislandi e Gigio D'Ambrosio.

- Paolo Cavallone e Sara Calogiuri conducono la carica di 101.

- Terence Hill. Proteste dopo la presa in giro di Rocco Hunt.

- Classifica.

- Canta Giuliano Palma.

- Canta Noemi. Intervista con Giuliano Palma. Scheletri nell' armadio di Gigio D'Ambrosio?

- Canta Ron. Teoria di Carlo sul televoto. Le olimpiadi invernali a Soci (Russia) finiranno domani. Intervista con Noemi.

- Canta Arisa. Intervista con Ron.

- Canta Francesco Sarcina. Carlo ha cominciato a fare radio nel 1978, Gigio nel 1975 = 2014 - 39. Telefonata di Gigi Esposito (di Gigi e Ross). La terra dei fuochi é un' area (fra Napoli e Caserta) in cui la Camorra e lo Stato sversano da decenni rifiuti tossici e nucleari.

- Ospite Maurizio Crozza. Steve Jobs (1955-2011). Napoleone (1769-1821).

- Cantano i Perturbazione.

- Canta Giusi Ferreri. Aneddoti su Califano (portiera, piloti).

- Canta Francesco Renga. Marco ha avuto uno schnauzer (III).

- Pubblicità. Intervista con Francesco Renga.

- Balletto Littizzetto. Intervista con Francesco Renga.

- Ospite Ligabue. Aneddoto su Ligabue e la pronuncia distorta. Telefonata di Giusi Ferreri.

- Canta Renzo Rubino. Intervista di Giusi Ferreri. Amy Winehouse (1983 - 2011).

- Canta Antonella Ruggero.

- Ospite Pif. Intervista con Renzo Rubino.

- Cantano Raphael Gualazzi e i Bloody Beetroots (che mostra l' uomo ragno).

- Canta Cristiano De André. Intervista con i Bloody Beetroots.

- Canta Frankie hi-nrg.

- Ospite Claudia Cardinale. Intervista con Frankie hi-nrg. Intervista con Francesco Sarcina. Fernando Proce é un conduttore radiofonico. "''La pignese"'' (IX). Premio della critica a Cristiano De André.

- Ospite Stromae. Intervista con Tommaso dei Perturbazione.

- Canta Riccardo Sinigallia. Aneddoto sul gesto che si faceva al Derby (II) per dissimulare una pereta.

- Littizzetto. Intervista con Cristiano De André. Intervista con Francesco Renga.

- Ricanta Renzo Rubino.

- Telefortuna.

- Ricantano Raphael Gualazzi e i Bloody Beetroots (che hanno preso accordi con Marco).

- Silvio Orlando. Paolo Sorrentino concorre agli oscar del cinema 2014 con La grande bellezza (vincerà come miglior film straniero).

- Ricanta Arisa. Intervista con Riccardo Sinigallia.

- Ricanta Bianca (giovani).

- Ricanta Vadim (giovane).

- Ricanta Filippo Graziani (giovani).

- Ricanta Veronica De Simone (giovane).

- Canta The Niro (giovane).

- Ricanta Zibba (giovani).

- Ricanta Diodato (giovani).

- Ricanta Rocco Hunt (giovane).

- Premi. Telefonata di Luca Dondoni (giornalista musicale e conduttore di RTL).

- Vince Arisa.

- Monologo del sindaco.

NOI DIRE SANREMO 2014 - QUARTA SERATA

Quarta serata. Giovedì 21 febbraio 2014, 20:46, RTL. In studio: Laura Ghislandi e Gigio D'Ambrosio.

- Giorgio va in palestra. Luciano Pavarotti (1935-2007), Franco Califano (1938-2013) ed Enzo Jannacci (1935-2013). Sinigallia é stato eliminato. Teoria di Marco sul bambino alla nascita.*

- Mengoni ha vinto Sanremo 2013. Stefano fa da ponte fra gialappi e inviati. Ieri Arbore non sapeva con chi parlava (II). Aneddoti di Forest su Silvan (sarcofago, porta laterale).

- Cantano i Perturbazione con Viola (La donna cannone di De Gregori). Il padre di Giovanna Mezzogiorno é Vittorio Mezzogiorno, attore di teatro e cinema (1941-94). Marco e il panzerotto, Giorgio e il messicano.

- Littizzetto e Vessicchio. Profumo di Vessicchio (II).

- Canta Francesco Sarcina con Riccardo Scamarcio (Diavolo in me di Zucchero). Aneddoto su Giorgio e Scamarcio. Intervista con Checco dei Modà.

- Canta Frankie hi-nrg con Fiorella Mannoia (Boogie di Paolo Conte). Intervista di Frankie hi-nrg.

- Canta Noemi (La costruzione di un amore di Ivano Fossati). É morto oggi Francesco Di Giacomo (cantante dal 1971 del Banco del mutuo soccorso - rock progressivo).

- Canta Francesco Renga con Checco dei Moda (Un giorno credi di Edoardo Bennato). Intervista con Noemi.

- Ospite il mago Silvan. Aneddoto su Oronzo che segava Simona Ventura. Intervista con Noemi. Intervista con Francesco Renga.

- Canta Ron (Cara di Lucio Dalla).

- Canta Arisa con i Whomadewho (Cuccurucucu di Battiato).

- Ospite Gino Paoli. Intervista con Paola Turci. A gennaio la Corte Costituzionale ha dichiarato inaccettabile la legge elettorale "porcellum" (III) in vigore dal 2005, ideata da Calderoli della Lega. Giorgio va in palestra tutti i giorni ed ha perso 8 chili. Little Tony (1941 - 2013). Intervista con Arisa.

- Canta Diodato (giovani).

- Canta Zibba (giovani).

- Canta Rocco Hunt (giovane).

- Canta The Niro (giovane). Teoria della Ghislandi sulla mano gelata. Mike Bongiorno (1924-2009).

- Ospite Luca Zingaretti che omaggia Peppino Impastato.

- Riccardo Sinigallia.

- Cantano Raphael Gualazzi e i Bloody Beetroots con Tommy Lee (Nel blu dipinto di blu di Modugno).

- Canta Cristiano De André (Verranno a chiederti del nostro amore di Fabrizio De André). Cristiano ha per madre Enrica "Puny" Rignon.

- Canta Renzo Rubino con Simona Molinari (Non arrossire di Gaber).

- Ospite Enrico Brignano. Intervista con Raphael Gualazzi.

- Canta Giusi Ferreri con Alessio Boni ed Alessandro Haber (Il mare d' inverno di Enrico Ruggeri). Intervista con Cristiano De André. Intervista con Renzo Rubino. Intervista con Giusi Ferreri.

- Canta Antonella Ruggero (Una miniera dei New Trolls).

- Canta Giuliano Palma (I say i' sto cca di Pino Daniele).

- Canta Riccardo Sinigallia con Paula Turci, Marina Rei e Laura Arzilli (Ho visto anche degli zingari felici di Lolli).

- Ospite Paolo Nutini. Otto Preminger (1906-86) é stato un attore e regista austriaco.

- Premio della critica a Zibba. Collegamento con Diaco. Da pochi giorni vige un governo Renzi - Alfano. Vince Rocco Hunt fra i giovani.

NOI DIRE SANREMO 2014 - TERZA SERATA

Terza serata. Mercoledì 20 febbraio 2014, 21:00, RTL. In studio: Laura Ghislandi e Gigio D'Ambrosio.

- Omaggio a Claudio Abbado, direttore d' orchestra e senatore a vita da alcuni mesi, morto a gennaio. Il fratello di Marco suonava il fagotto (VII). Agli europei del 2012 i gialappi bersagliavano la Ghislandi di palline in radiovisione. Candice Bergen, modella e attrice statunitense, recitò in Soldato blu (Nelson, 1970). Telefonata di Pierluigi Diaco.

- Canta Renzo Rubino.

- Canta Giusy Ferreri. Intervista con Renzo Rubino.

- Canta Frankie Hi-Nrg. Telefonata di Giusy Ferreri.

- Cantano Raphael Gualazzi con i Bloody Beetroots. Intervista con Frankie Hi-Nrg.

- Canta Cristiano De André. Intervista con Raphael Gualazzi. Intervista con Cristiano De André.

- Monologo della Littizzetto. Guido Barilla (III) e i gay.

- Canto degli spettatori All-Stars.

- Canta Francesco Sarcina. Il twerking é un ballo in cui la ballerina scuote i fianchi su e giù.

- (Ghislandi e D'Ambrosio 01:35:20)

- Cantano i Perturbazione.

- Canta Francesco Renga. Intervista con Tommaso dei Perturbazione. Aneddoto sui Gialappi e i Tazenda (X).

- Canta Riccardo Sinigallia. Intervista con Francesco Renga.

- Ospite Arbore + balletto ballerino disabile. Telefonata di Silvia Annichiarico (cantante, attrice, conduttrice di RTL) e Marina Suma (attrice). Intervista con Francesco Sarcina.

- (Ghislandi e D'Ambrosio 02:31:30)

- Fazio. Aneddoto su Festival di Sanremo e Festival del cinema di Cannes. Franco Califano é morto il 30 marzo 2013.

- Canta Noemi.

- Canta Antonella Ruggero.

- Pubblicità. Giovanni Imparato da Sanremo 2002. Intervista con Noemi.

- Canta Ron. Intervista con Arisa.

- Canta Giuliano Palma. Intervista con Ron. Telefonata di Vittorio Cosma.

- Ospite Luca Parmitano. Si stanno tenendo i giochi olimpici invernali a Soci (Russia). Lo stivaletto malese é un congegno di tortura. Carlo fa il leghista.* Intervista con Giuliano Palma. Pino Daniele usa chitarre assurde (XI).

- Ospite Damien Rice.

- (Ghislandi, D'Ambrosio, Pierluigi Diaco 03:35:00)

- Canta Rocco Hunt (giovane).

- Canta Veronica De Simone (giovane).

- Canta The Niro (giovane). Intervista con Renzo Arbore (che non sa con chi parla (I)).

- Canta Vadim (giovane). Intervista con Renzo Arbore.

- Collegamento con Pierluigi Diaco. Francesca Pascale (II), consigliera del Pdl di Napoli ed ex-showgirl, é la fidanzata ufficiale di Berlusconi dal 2012.

- Classifica provvisoria.

NOI DIRE SANREMO 2014 - SECONDA SERATA

Seconda serata. Martedì 19 febbraio 2014, 21:00, RTL. In studio: Laura Ghislandi e Gigio D'Ambrosio. Ospite Edoardo "Dodi" (figlio di Vecchioni).

- Si sta giocando Milan - Atletico di Madrid: 0-0, ottavo di finale di Champions League 2013-14. Collegamento con Paolo Pacchioni. Grillo si é presentato alle consultazioni con Renzi in streaming per il nuovo governo rifiutandosi di interloquire.

- Fazio.

- Ospite Claudio Santamaria che legge Don Milani. Telefonata di Paolo Bonolis.

- Ospiti le gemelle Kessler. Telefonata di Paolo Bonolis.

- Canta Francesco Renga.

- Canta Francesco Renga. Riascoltano Renga.

- ? Intervista con Francesco Renga.

- Canta Giuliano Palma.

- Canta Giuliano Palma. Riascoltano Giuliano Palma.

- Siparietto di Fazio e Littizzetto.

- Canta Noemi. Intervista di Giuliano Palma.

- Canta Noemi.

- Canta Renzo Rubino. Riascoltano Noemi.

- Canta Renzo Rubino. Riascoltano Rubino.

- Ospite Franca Valeri.

- Gol di Diego Costa. Milan - Atletico di Madrid: 0-1.

- Canta Ron. Intervista con Noemi. Aneddoto su Ron e Murolo (V) e su Ron e Raf (II).

- Canta Ron. Riascoltano Ron.

- Intervento di Gian Antonio Stella (giornalista e scrittore).

- Ospite Claudio Baglioni. Intervista con Renzo Rubino. Intervista con Ron.

- (Ghislandi e D'Ambrosio 02:29:30)

- Canta Riccardo Sinigallia. Testo.*****

- Canta Riccardo Sinigallia. Riascoltano Sinigallia.

- Canta Francesco Sarcina. Sarcina e Ghislandi.***** Intervista con Riccardo Sinigallia.

- Canta Francesco Sarcina. Riascoltano Sarcina.

- Ospite Rufus Wainwright. Intervista con Francesco Sarcina.

- Canta Diodato (giovani).

- Canta Filippo Graziani (giovani).

- Canta Bianca (giovani). James Hunt (1947-93) é stato un pilota britannico di formula 1.

- Canta Zibba (giovani).

- Collegamento con Pierluigi Diaco.

NOI DIRE SANREMO 2014 - PRIMA SERATA

Fabio Fazio, Luciana Littizzetto.

Vincono Arisa e Rocco Hunt. Premio della critica a Cristiano De André.

Ascolti: (11 milioni, 7 milioni, ?, ?, ?)

Ospiti: Cat Stevens, Ligabue, Laetitia Casta, Raffaella Carrà, gemelle Kessler, Claudio Baglioni, Franca Valeri, Claudio Santamaria, Rufus Wainwright (cantante pop canadese), Renzo Arbore, Luca Parmitano (astronauta), Damien Rice (cantante folk irlandese), Paolo Nutini (cantante soft-rock scozzese), Gino Paoli, il mago Silvan, Luca Zingaretti, Maurizio Crozza, Pierfrancesco "Pif" Diliberto, Claudia Cardinale, Stromae (cantante elettronico belga).

Prima serata. Martedì 18 febbraio 2014, 21:00, RTL. In studio: Laura Ghislandi e Gigio D'Ambrosio.



- Fazio. Un governo Letta di larghe intese é appena stato sostituito da un governo Renzi di larghe intese (cambio interno al Pd); Grillo dirige il Movimento Cinque Stelle.

- Interruzione per proteste di disoccupati impollaiati. Fabrizio De Andrè (1940-99).

- Ospite Ligabue (canta Creuza de ma). Mandolino.*

- Fazio legge la lettera dei disoccupati.

- (pubblicità 25:30)

- Littizzetto. Papa Francesco dal febbraio 2013.

- Canta Arisa.

- Canta Arisa.

- Tito Stagno (giornalista e conduttore tv, ha commentato l' allunaggio del 1969). Intervista con Arisa.

- Canta Frankie Hi-Nrg.

- Canta Frankie Hi-Nrg.

- Tania Cagnotto e Francesca Dallapé (tuffatrici olimpiche). Intervista con Frankie Hi-Nrg.

- Ospite Laetitia Casta. Sanremo 1999 fu condotto da Fazio e Casta, e commentato dai gialappi? Riascoltano Arisa e Frankie Hi-Nrg.

- (pubblicità 1:30:35)

- Fazio omaggia Jannacci (morto a marzo 2013).

- Canta Antonella Ruggero. La svolta rock di Mango è stata a Sanremo 2007.

- Canta Antonella Ruggero. Mario Monti é stato presidente del consiglio dal 2011-13.

- Amaurys Pérez é un pallanuotista olimpico. Riascoltano Antonella Ruggero.

- Canta Raphael Gualazzi con i Bloody Beetroots.* Aneddoto di Teocoli su un avvocato e l' acido al bar.

- Canta Raphael Gualazzi con i Bloody Beetroots.* L' orologio biologico di Giorgio lo porta in bagno (IV) al mattino.

- Ospite Raffaella Carrà.

- (pubblicità 2:15:00)

- Ospite Raffaella Carrà. Carlo Carrà é un pittore futurista e metafisico (1881-1966). Intervista con Raphael Gualazzi.

- Canta Cristiano De André.

- Canta Cristiano De André.

- Cristiana Capotondi (attrice). Riascoltano Cristiano De André.

- Cantano i Perturbazione.

- Cantano i Perturbazione.

- Ospite Cat Stevens. Intervista con Cristiano De André. Riascoltano i Perturbazione. Pasquale Barra (II). Intervista con Tommaso dei Perturbazione.

- La Littizzetto omaggia Freak Antoni (cantante demenziale ed artista, 1954-2014).

- Canta Giusy Ferreri.

- Canta Giusy Ferreri. Riascoltano Giusy Ferreri.

- Collegamento con Pierluigi Diaco, giornalista del Foglio di Ferrara, conduce "Onorevole DJ" su RTL. Cronaca di Grillo all' Ariston.

TELEFONATA PRESANREMESE AD RTL

Lunedì 17 febbraio 2014, 21:20, RTL. Laura Ghislandi e Gigio D'Ambrosio.

- Telefonata dei gialappi.

2014 IENE I - 04M

Mercoledì 12 febbraio 2014, Italia 1, 21:10. Con Teo Mammucari e Ilary Blasi.

video:

v0 2014-iene-I-04M-cortellesi-verdone.mp4 http://www.video.mediaset.it/video/iene/puntata/438661/intervista-cortellesi-e-verdone.html

anno 2013

2013 STILE LIBERO - 3.075 sesso + film + rete + tata + economia + commozioni

Venerdì 20 dicembre 2013, R101, 13:00. Con Giorgio e Flavia Cercato; Marco ammalato. Ospiti: Gabriella Golia, Bettina Zagnoli (inventrice del dildo party), Lorenzo Giusti con fidanzata Lisa, Michelangelo (già in SL 2.145, SL 2.176, SL 2.181, SL 2.187, SL 2.190, SL 2.191, SL 2.196, SL 2.198, SL 2.202, SL 2.205, SL 2.207, SL 3.005, SL 3.030, SL 3.040, SL 3.053, SL 3.060, SL 3.072, SL 3.074), Rocco Papaleo, Luca Argentero e Paola Cortellesi, Alessandro Bonan (conduttore di Sky Sport), Achille Corea (www.akille.net), tata Francesca Valla (del reality SOS Tata), Antonio (vigile), Roberto, Francesco Daveri (professore di economia all' università di Parma), Andrea di Marco, Antonio Banderas, Alessandro Borghese, Mika, Carlo Buccirosso, Gigi (di Gigi e Ross), pubblico (Laura, Antonio, Roberto).

- Gabriella Golia e Bettina Zagnoli.

- Lorenzo Giusti.* Ieri avevano telefonato Michelangelo e Silvana. Telefonata di Marco (con la polmonite).

- Michelangelo.

- Telefonata di Marco. Rocco Papaleo, Luca Argentero e Paola Cortellesi. Rita Levi Montalcini (nobel per la medicina nel 1986) é morta il 30 dicembre 2012. Telefonata di Alessandro Bonan.

- Achille Corea.

- Tata Francesca. Pausa.*

- Teoria di Giorgio sulla papaya.* Laura, Antonio, Roberto.

- Pensierino di tata Francesca. Francesco Daveri (che crede al pil).

- Andrea di Marco, cui hanno rubato la chitarra. Alessandro Bonan. Nessun ospite viene pagato. Canzone di Bonan. Antonio Banderas, Alessandro Borghese, Mika, Carlo Buccirosso (che ha appuntato le domande che devono fargli e Marco ne legge una), Gigi.

2013 STILE LIBERO - 3.074 tata + film

Giovedì 19 dicembre 2013, R101, 13:00. Con Giorgio e Flavia Cercato; Marco assente. Ospiti: Michelangelo (già in SL 2.145, SL 2.176, SL 2.181, SL 2.187, SL 2.190, SL 2.191, SL 2.196, SL 2.198, SL 2.202, SL 2.205, SL 2.207, SL 3.005, SL 3.030, SL 3.040, SL 3.053, SL 3.060, SL 3.072), tata Francesca Valla (del reality SOS Tata), Claudio Bisio e Diego Abatantuono, Rudy Zerbi.

- Nymphomaniac (Lars von Trier, 2013). Telefonata di Elisa, che ieri ha vinto l' M-factor.

- Telefonata di Michelangelo.

- Tata Francesca.

- Telefonata di Silvana (uscita con Michelangelo).

- Tata Francesca.

- Claudio Bisio e Diego Abatantuono.* Aneddoti su Salvatores e la percentualina.

- Telefonata di Rudy Zerbi.*

- Oggi, dopo che sono girate voci di un coinvolgimento di Gattuso nel calcio scommesse, lui ha dichiarato: "Se trovano qualcosa su di me, mi uccido in piazza davanti a tutti". Arturo?

2013 STILE LIBERO - 3.073 volontari + M-factor

Mercoledì 18 dicembre 2013, R101, 13:00. Con Giorgio e Flavia Cercato; Marco assente. Ospiti: Andrea di Marco, Mirko Damasco e Silvia Riboldi (volontari croce rossa), Andrea e Elisa (M-factor), Mika (cantante pop rock e alternative rock libanese, attivo dal 2007), Ruggero.

- Andrea di Marco.

- Andrea canta Jingle Bell.

- * Andrea e la Canalis. Stile Libero.

- Mirko Damasco e Silvia Riboldi.

- Andrea ed Elisa. Telefonata di Luca Musconi.

- Telefonata di Mika.

- Telefonata di Ruggero (Ibrahimovic, Ligabue). Vince Elisa.

- .

2013 STILE LIBERO - 3.072 economia

Martedì 17 dicembre 2013, R101, 13:00. Con Giorgio e Flavia Cercato; Marco assente. Ospiti: Michelangelo (già in SL 2.145, SL 2.176, SL 2.181, SL 2.187, SL 2.190, SL 2.191, SL 2.196, SL 2.198, SL 2.202, SL 2.205, SL 2.207, SL 3.005, SL 3.030, SL 3.040, SL 3.053, SL 3.060), Francesco Daveri (professore di economia all' università di Parma), Pier Cortese, Alessandro Borghese (cantante pop-folk, ha condotto Stelle e padelle con Flavia 2007-09).

- .

- Telefonata di Michelangelo.

- Telefonata di Francesco Daveri.

- Telefonata di Pier Cortese.

- Telefonata di Alessandro Borghese.

- .

2013 STILE LIBERO - 3.071 M-factor + musica

Lunedì 16 dicembre 2013, R101, 13:00. Con Giorgio; Marco e Flavia Cercato assenti. Ospiti: il signor Carlo (che compie oggi 52 anni), Gabriella Golia, Enrique Balbontin, Paolo Jannacci (pianista e compositore, figlio di Enzo Jannacci, morto a marzo), Alessandro THG Tacagi.

- Gabriella Golia e Carlo.

- M-factor. Telefonata di Luca (Staying alive). Telefonata di Max (canzone).

- Telefonata di Giovanni (dj).

- Telefonata di Luca.

- Telefonata di Enrique Balbontin. Teoria di Giorgio sui regali ai bambini per Natale.

- Babbo natale non esiste.

- Paolo Jannacci.

- Telefonata di THG. Aneddoto su Enzo Jannacci e l' Armando.

2013 STILE LIBERO - 3.070 musica + teatro

Venerdì 13 dicembre 2013, R101, 13:00. Con Marco, Giorgio e Flavia Cercato. Ospiti: Jack Jaselli (musicista) con Mick Tacconi e Max Elli, Antonio Cornacchione e Luci Vasini, Alessandro Bonan (conduttore di Sky Sport).

- .

- Jack Jaselli.

- Antonio Cornacchione e Lucia Vasini.

- La vita di Adele (Kechiche, 2013). Marco e Giorgio recitano il copione.

- Telefonata di Alessandro Bonan. Aneddoto su Flavia che litiga con un ex fidanzato in Via Montenapoleone (?). Marco ha chiesto di finire Stile Libero e la radio non ha insistito.

2013 STILE LIBERO - 3.069 arte + M-factor + letteratura

Giovedì 12 dicembre 2013, R101, 13:00. Con Giorgio e Flavia Cercato; Marco ammalato. Ospiti: Carlo Vanoni (autore di A letto con Monna Lisa), Andrea di Marco, Pippo Russo (sociologo, ex giornalista di Manifesto, Unità e Fatto Quotidiano).

- Giorgio ha dato 27 esami di economia e commercio su 32 alla Bocconi (V) con solo 7 donne e Paola Castelli.

- Carlo Vanoni (Giotto artista 3D).

- Sfigiz.

- Pippo Russo.

- Sfigiz.

2013 STILE LIBERO - 3.068 dediche + sesso

Mercoledì 11 dicembre 2013, R101, 13:00. Con Giorgio e Flavia Cercato; Marco influenzato. Ospiti: Mika (cantante pop rock e alternative rock libanese, attivo dal 2007), Bettina Zagnoli (inventrice del dildo party).

- .

- Telefonata di Mika.

- Telefonata di Marco.

- Donnie Darko (Kelly, 2001). Telefonata di Vittorio (a Barbara; già in SL 2.017).

- Telefonata di Max (a Manuela).

- Telefonata di Lorenzo (a Karin).

- Bettina Zagnoli (rabbit).

- Bettina Zagnoli (oggetti).*

- Aneddoto sulla vecchietta romana che doppia film porno.

- Liscio Esplicito.

- .

2013 STILE LIBERO - 3.067 ti chiedo scusa + tata

Martedì 10 dicembre 2013, R101, 13:00. Con Marco, Giorgio e Flavia Cercato. Ospiti: Micol Montera (fischiatrice; già in SL 2.144, 2.149, 2.167, 3.022, 3.044, 3.050), Michele Rossetti, tata Francesca Valla (del reality SOS Tata), Rudy Zerbi.

- Micol.

- Michele Rossetti (rumorista).

- Telefonata di Giorgia (fischia). Telefonata di Albino (fischia).

- Telefonata di Pierpaola (camper). Telefonata di Anna (Flavia). Giorgio fa Flavia.*****

- Tata Francesca.

- Federico, figlio di Marco, di 3 anni, guarda il wrestling.

- Aneddoto sullo zio di Marco che li lanciava bambini sulle piste nere.

- Telefonata di Rudy Zerbi. Aneddoto sui tre padri di Rudy (XVIII) e Mengacci.

2013 STILE LIBERO - 3.066 disco trash + posta del cuore + barzellette

Lunedì 9 dicembre 2013, R101, 13:00. Con Marco, Giorgio e Flavia Cercato. Ospiti: Alessandro Borghese (cuoco televisivo), Antonio Banderas, Lorenzo Giusti.

- Giorgio ha fatto un divorzio tranquillo. Bernardini De Pace (III). Flavia posterà dei backstage di SL su facebook.

- Telefonata di Michele (Tosi). Telefonata di Andrea (Girasoli).*****

- Telefonata di Stefano (Piogge d' autunno). Telefonata di Franco (Ugolino).

- Telefonata di Paolo (I due pezzettini). Telefonata di Oscar (toccami).

- Telefonata di Giulia. Telefonata di Marco (le sbarbine).

- Telefonata di Alessandro Borghese. Gabriele Parpiglia é un socio di Corona. Telefonata di Antonio Banderas.

- Telefonata di Lorenzo.*****

- Telefonata di Alessandro (carabinieri).

- Telefonata di Enrico (agricoltore).

- Telefonata di Damiano (aereo).

2013 STILE LIBERO - 3.065 gossip

Venerdì 6 dicembre 2013, R101, 13:00. Con Marco e Giorgio; Flavia Cercato assente. Ospiti: Ilaria (sostitua di Flavia), Marina Viola (figlia di Beppe Viola), Enrique Balbontin, Alessandro Bonan (conduttore di Sky Sport), Alfredo "'Dosto"' Colina (attore di teatro), Gabriella Golia, Valerio Palmieri (giornalista di Chi).

- .

- Marina Viola. Aneddoto su Beppe Viola e la suora.*****

- Aneddoto sul primo contatto fra i gialappi, la RAI e la satira sul calcio.

- Enrique Balbontin.

- Telefonata di Alessandro Bonan.

- Alfredo Colina.

- Telefonata di Gabriella Golia.

- Telefonata di Valerio Palmieri.

2013 IENE II - 10G

Giovedì 5 dicembre 2013, Italia 1, mezzanotte. Con Teo Mammucari e Ilary Blasi. Marco assente.

video:

v0 2013-iene-II-10G-rosanova-cambiale-politici.avi

2013 STILE LIBERO - 3.064 cinema + tata

Giovedì 5 dicembre 2013, R101, 13:00. Con Marco, Giorgio e Manuela Arcuri (sostitua di Flavia); Flavia Cercato assente. Ospiti: Pierfrancesco "Pif" Diliberto (conduttore tv) e la madre, Enrique Balbontin e Rosario Capece, tata Francesca Valla (del reality SOS Tata).

- Pif.

- Manuela é grassa:*



- Telefonata a Mariolina (madre di Pif).

- Enrique Balbontin.

- Enrique fa Rosario Capece.

- Tata Francesca Valla.

- Enzo, fratello di Marco, a 26 anni dormiva con la lucina.

2013 STILE LIBERO - 3.063 casting per sostituire Flavia

Mercoledì 4 dicembre 2013, R101, 13:00. Con Marco, Giorgio e Gabriella Golia; Flavia Cercato assente. Ospiti: Mika (cantante pop rock e alternative rock libanese, attivo dal 2007), Alfredo "''Dosto"'' Colina (attore di teatro).

- Telefonata di Jessica (già in SL 2.099 e SL 2.101). Daniela Santanché, deputata di An, poi del PdL, ora di FI, é stata condannata per aver inscenato una protesta contro l' uso del burqa durante il Ramadan.

- Telefonata di Manuela Arcuri. Quest' estate Marco al mare a Porto Cesareo (Puglia) trova la statua di Manuela Arcuri.

- Telefonata di Marica. Telefonata di Roberta.

- Telefonata di Ilaria (agente di commercio).

- Telefonata di Ilaria. Telefonata di Francesca.

- Telefonata di Adriana. Telefonata di Mario (scherzo alla moglie) e a Sabrina (moglie).

- Telefonata di Mika.

- Alfredo “‘’Dosto”‘’ Colina.

- Aneddoto su Gabriella Golia e Tony Hadley (cantante degli Spandau Ballet).*

2013 IENE II - 10M

Martedì 3 dicembre 2013, Italia 1, 21:10. Con Teo Mammucari e Ilary Blasi. Marco va via a metà, poi torna.

video:

v0 2013-iene-II-10M.avi

- Raoul Bova si separa da Chiara Giordano, figlia della Bernardini De Pace (II). Monica Bellucci si separa da Vincent Cassel.

2013 STILE LIBERO - 3.062 posta del cuore + M-factor + giovani

Martedì 3 dicembre 2013, R101, 13:00. Con Marco, Giorgio e Flavia Cercato. Ospiti: Lorenzo Giusti, Rudy Zerbi, Stefano Bartezzaghi (fratello di quello della Settimana Enigmistica, figlio di un altro enigmista e anch' egli ludolinguista), Diletta Leotta (valletta televisiva).

- Telefonata di Lorenzo.

- Telefonata di Rudy Zerbi.

- Stefano Bartezzaghi (canzoni storpiate). Marco alle elementari cantava Geordie (De André, 1966).

- Telefonata di Diletta Leotta.

2013 STILE LIBERO - 3.061 rete + oroscopo + M-factor + economia

Lunedì 2 dicembre 2013, R101, 13:00. Con Marco, Giorgio e Flavia Cercato. Ospiti: Achille Corea (www.akille.net), Francesco Daveri (professore di economia all' università di Parma).

- Fabrizio Pregliasco é virologo.

- Telefonata di Achille Corea. Luca Raffaelli é esperto di fumetti.

- Telefonata di Simone (sagittario). Telefonata di Nicoletta (vergine). Telefonata di Giovanni (gemelli).

- Telefonata di Angelo.

- Telefonata di Mauro (toro).

- Telefonata di Francesco Daveri.

2013 STILE LIBERO - 3.060 M-factor + uomini e donne + gossip

Venerdì 29 novembre 2013, R101, 13:00. Con Marco, Giorgio e Flavia Cercato. Ospiti: Alessandro, secondo figlio di Giorgio (di 5 anni e mezzo), Michelangelo (già in SL 2.145, SL 2.176, SL 2.181, SL 2.187, SL 2.190, SL 2.191, SL 2.196, SL 2.198, SL 2.202, SL 2.205, SL 2.207, SL 3.005, SL 3.030, SL 3.040, SL 3.053), Fabrizio (già in SL 3.030 e SL 3.040), Valerio Palmieri (giornalista di Chi).

- .

- Telefonata di Michelangelo.

- Telefonata di Silvana. Telefonata di Laura.

- Telefonata di Michelangelo e Silvana (impiegata).

- Telefonata di Fabrizio.

- Telefonata di Silvia. Telefonata di Sandra. La madre di Giorgio aveva una scuola di Flamenco a Napoli con un' amica Giulia.

- Telefonata di Fabrizio e Silvia.

- Telefonata di Valerio Palmieri.

2013 IENE II - 9G

Giovedì 28 novembre 2013, Italia 1, mezzanotte. Con Teo Mammucari e Ilary Blasi.

video:

v0 2013-iene-II-9G.avi

2013 STILE LIBERO - 3.059 libri + M-factor

Giovedì 28 novembre 2013, R101, 13:00. Con Marco, Giorgio e Flavia Cercato. Ospiti: Antonella Lo Coco (da X-factor), Gianpaolo Serino (critico letterario).

- Ieri Berlusconi é decaduto dal ruolo di senatore.

- Antonella Lo Coco.

- Gianpaolo Serino.

- Telefonata di Giancarlo (armonicista). Telefonata di Danilo (cantante lirico). Telefonata di Giovanni (dj).

- .

2013 STILE LIBERO - 3.058 economia

Mercoledì 27 novembre 2013, R101, 13:00. Con Marco e Flavia Cercato; Giorgio ammalato. Ospiti: Francesco Daveri (professore di economia all' università di Parma), Mika (cantante pop rock e alternative rock libanese, attivo dal 2007), Enrique Balbontin e Andrea Ceccon.

- Telefonata di Robi.

- Telefonata di Francesco Daveri (maxi-emendamento).

- Telefonata di Balbontin.

- Telefonata di Balbontin e Ceccon.

- Telefonata di Mika.

- Telefonata di Silvia (fidanzata di Robi, già in SL 2.135).

- Oggi si voterà in parlamento sulla decadenza di Berlusconi da senatore.

2013 IENE II - 9M

Martedì 26 novembre 2013, Italia 1, 21:10. Con Teo Mammucari e Ilary Blasi.

video:

v0 2013-iene-II-9M.avi

2013 STILE LIBERO - 3.057 rete + tata + posta del cuore

Martedì 26 novembre 2013, R101, 13:00. Con Marco, Giorgio e Flavia Cercato. Ospiti: Paolo Cevoli, Achille Corea (www.akille.net), tata Francesca Valla (del reality SOS Tata), Lorenzo Giusti.

- Il caso Thomas Crawford (Hoblit, 2007).

- Paolo Cevoli.*****

- Telefonata di Achille Corea (parole nel dizionario). Aneddoto su Paolo Calabresi che fa Nicholas Cage a Sansiro (XI).

- Tata Francesca.

- Telefonata di Lorenzo. Ghitarra e magazzeno (VIII).

2013 STILE LIBERO - 3.056 violenza sulle donne + M-factor + rete + giovani

Lunedì 25 novembre 2013, R101, 13:00. Con Marco, Giorgio e Flavia Cercato. Ospiti: Alessio Boni (attore), Achille Corea (www.akille.net), Diletta Leotta (valletta televisiva), Riccardo Iacona.

- La vita di Adele (Kechiche, 2013).

- Telefonata di Alessio Boni.

- Telefonata di Antonio (canta Antonacci). Telefonata di Peppe (arricciate cumpà).*****

- Telefonata di Dario (canta Zero). Telefonata di Luca (canta Jovanotti).*****

- Telefonata di Daniela (canta Giorgia). Telefonata di Gianna (canta Mia Martini).

- Telefonata di Achille Corea (primarie pd).

- Telefonata di Diletta Leotta. "‘’Ruby"‘’ ha deposto che nelle serate del "‘’bunga bunga"‘’ (LVII) Nicole Minetti si presentava vestita da infermiera.

- Telefonata di Riccardo Iacona.

- .

2013 STILE LIBERO - 3.055 settimana

Venerdì 22 novembre 2013, R101, 13:00. Con Marco, Giorgio e Flavia Cercato. Ospiti: Saverio Raimondo (comico), Federica "Thony" Victoria (cantautrice), Alessandro Bonan (conduttore di Sky Sport).

- Il 18 novembre un ciclone ha investito la Sardegna.

- Saverio Raimondo.

- Thony.

- Telefonata di Alessandro Bonan. Wanda Nara é una modella argentina.

- *Best*:

2013 IENE II - 8G

Giovedì 21 novembre 2013, Italia 1, mezzanotte. Con Teo Mammucari e Ilary Blasi.

video:

v0 2013-iene-II-8G.avi

2013 STILE LIBERO - 3.054 M-factor + arte

Giovedì 21 novembre 2013, R101, 13:00. Con Giorgio e Flavia Cercato; Marco ammalato. Ospiti: Martina (conduttrice della prima radio di un' adolescente), Alessandro Casillo (vincitore di Io canto 2012), Carlo Vanoni (autore di A letto con Monna Lisa).

- Telefonata di Marco.

- Martina e Alessandro Casillo.

- Telefonata di Marco.

- Telefonata di Elisa (chipmunk). Telefonata di Giacomo (ukulele + canto).

- Telefonata di Daniele (batterista). Telefonata di Alessandro (cantante).

- Carlo Vanoni.

2013 STILE LIBERO - 3.053 uomini e donne

Mercoledì 20 novembre 2013, R101, 13:00. Con Giorgio e Flavia Cercato; Marco ammalato. Ospiti: Giovanni Storti e Franz Rossi (coautore del libro), Michelangelo (già in SL 2.145, SL 2.176, SL 2.181, SL 2.187, SL 2.190, SL 2.191, SL 2.196, SL 2.198, SL 2.202, SL 2.205, SL 2.207, SL 3.005, SL 3.030, SL 3.040).

- Giovanni Storti e Franz Rossi.

- Telefonata di Michelangelo.

- Telefonata di Marco.

- Telefonata di Angela. Telefonata di Rita.

- Telefonata di Laura (becca). Telefonata di Michelangelo.

2013 IENE II - 8M

Martedì 19 novembre 2013, Italia 1, 21:10. Con Teo Mammucari e Ilary Blasi.

video:

v0 2013-iene-II-8M.avi

- Ieri un ciclone ha investito la Sardegna.

2013 STILE LIBERO - 3.052 posta del cuore + gossip

Martedì 19 novembre 2013, R101, 13:00. Con Giorgio e Flavia Cercato; Marco ammalato. Ospiti: Stefano Bartezzaghi (fratello di quello della Settimana Enigmistica, figlio di un altro enigmista e anch' egli ludolinguista), Lorenzo Giusti, Enrique Balbontin, Valerio Palmieri (giornalista di Chi), Giovanni Veronesi.

- Telefonata di Stefano Bartezzaghi. Telefonata di Marco.

- Manticolosso (VI).

- Telefonata di Lorenzo.

- Telefonata di Enrique Balbontin.

- Alessio Vinci ha condotto Matrix (2009-12), ora condotto da Luca Telese. Telefonata di Valerio Palmieri.

- Giovanni Veronesi sta con Valeria Solarino; Giacomino é stagista. Telefonata di Giovanni Veronesi.

2013 STILE LIBERO - 3.051 economia + rete + posta del cuore

Lunedì 18 novembre 2013, R101, 13:00. Con Giorgio e Flavia Cercato; Marco ammalato. Ospiti: Enrico Bertolino, Fabrizio Pregliasco (virologo), Francesco Daveri (professore di economia all' università di Parma), Achille Corea (www.akille.net), Lorenzo Giusti.

- Telefonata di Marco.

- Telefonata di Fabrizio Pregliasco.

- Telefonata di Francesco Daveri.

- Telefonata di Achille Corea.

- Enrico Bertolino.

- Telefonata di Lorenzo.

2013 STILE LIBERO - 3.050 M-factor + settimana

Venerdì 15 novembre 2013, R101, 13:00. Con Giorgio e Flavia Cercato; Marco ammalato. Ospiti: Mara Maionchi, Micol Montera (fischiatrice; già in SL 2.144, 2.149, 2.167, 3.022, 3.044), Andrea De Carlo, Alessandro Bonan (conduttore di Sky Sport).

- Mara Maionchi. Ieri sera Giorgio é andato a vedere X-factor.

- Telefonata di Max (chitarrista).

- Telefonata di Andrea (litografo; cantante). Telefonata di Carlo (napul'é in giapponese).

- Telefonata di Alessandro (cantante).

- Telefonata di Maurizio (cantante).

- Telefonata di Micol Montera.

- Telefonata di Andrea De Carlo.

- Telefonata di Alessandro Bonan.

- *Best.*

2013 IENE II - 7G

Giovedì 14 novembre 2013, Italia 1, mezzanotte. Con Teo Mammucari e Ilary Blasi.

video:

v0 2013-iene-II-7G.avi

2013 STILE LIBERO - 3.049 gossip + tata + sesso

Giovedì 14 novembre 2013, R101, 13:00. Con Giorgio e Flavia Cercato; Marco ammalato. Ospiti: Valerio Palmieri (giornalista di Chi), tata Francesca Valla (del reality SOS Tata), Rudy Zerbi, Bettina Zagnoli (inventrice del dildo party).

- Telefonata di Valerio Palmieri.

- Arriva Giorgio.

- Tata Francesca.

- Telefonata di Rudy Zerbi.

- Bettina Zagnoli (accenti).

2013 STILE LIBERO - 3.048 teatro + musica

Mercoledì 13 novembre 2013, R101, 13:00. Con Giorgio e Flavia Cercato; Marco inizialmente assente. Ospiti: Alessandro Haber e Alessio Boni (attore), Nathalie Giannitrapani, Mika (cantante pop rock e alternative rock libanese, attivo dal 2007), Rudy Zerbi.

- Buchenwald é un campo di concentramento tedesco. Alessandro, secondo figlio di Giorgio, ha 5 anni e mezzo e una cugina Valentina.

- Alessandro Haber e Alessio Boni.

- Filippo, primo figlio di Giorgio, ha 16 anni.

- Nathalie. Teoria di Giorgio sui musicisti accompagnati.

- Arriva Marco. Aneddoto su Battiato e Sgarbi ? Telefonata di Mika.

- ”‘’Orizzonti ameboidi e figure plastiche accomunate da un senso di disfacimento fisico”‘’ (II).

- Telefonata di Rudy Zerbi.

2013 IENE II - 7M

Martedì 12 novembre 2013, Italia 1, 21:10. Con Teo Mammucari e Ilary Blasi. Marco ammalato.

video:

v0 2013-iene-II-7M.avi

- Cécile Kyenge (italiana di origine congolese) é ministro per l’ integrazione del governo Letta da aprile.

2013 STILE LIBERO - 3.047 teatro + cinema + posta del cuore

Martedì 12 novembre 2013, R101, 13:00. Con Marco, Giorgio e Flavia Cercato. Ospiti: Natalino Balasso, Giacomino (stagista), Giovanni Veronesi (sceneggiatore, regista e attore) e Alessandra Mastronardi (attrice), Rocco Papaleo, Lorenzo Giusti.

- Natalino Balasso. Quattrocento.*****

- Arriva Flavia.

- Accento piemontese.*****

- Giacomino. Marzullo.

- Giovanni Veronesi (che sta con Valeria Solarino) e Alessandra Mastronardi. Aneddoto di Giorgio su Haber a tennis (II).

- Telefonata di Rocco Papaleo.

- Telefonata di Lorenzo.

2013 STILE LIBERO - 3.046 oroscopo postumo + economia

Lunedì 11 novembre 2013, R101, 13:00. Con Marco, Giorgio e Flavia Cercato. Ospiti: Jack Jaselli (musicista), Francesco Daveri (professore di economia all' università di Parma).

- .

- Telefonata di Linda (toro).***** Telefonata di Fernando (ariete). Telefonata di Riccardo (gemelli).

- Telefonata di Fabio (gemelli). Telefonata di Giovanni (leone).

- Paolo Cavallone é conduttore della carica di 101. Jack Jaselli.

- Telefonata di Francesco Daveri. Fabrizio Saccomanni é ministro dell' economia del governo Letta dal 2013.

2013 STILE LIBERO - 3.045 cinema + canzoni

Venerdì 8 novembre 2013, R101, 13:00. Con Marco e Flavia Cercato; Giorgio assente. Ospiti: Stefano Annoni (attore), Angela Finocchiaro, Maria Amelia Monti, Gianni Morandi.

- .

- Stefano Annoni.

- Maria Amelia Monti e Angela Finocchiaro. Tito LeDuc (V).

- Gianni Morandi. Aneddoto sugli Inti-Illimani a Ostuni (IV).

- Carlo ha scritto un recital per Morandi.

- *Best.*

2013 IENE II - 6G

Giovedì 7 novembre 2013, Italia 1, mezzanotte. Con Teo Mammucari e Ilary Blasi.

video:

v0 2013-iene-II-6G-interviste-truccate.avi

2013 STILE LIBERO - 3.044 fischio + tata

Giovedì 7 novembre 2013, R101, 13:00. Con Marco, Giorgio e Flavia Cercato. Ospiti: Guido Bagatta, Alessandro Bonan (conduttore di Sky Sport), tata Francesca Valla (del reality SOS Tata), Micol Montera (fischiatrice; già in SL 2.144, 2.149, 2.167, 3.022).

- Telefonata di Guido Bagatta.

- Telefonata di Roberto (parquet di Bagatta e di Putin).

- Telefonata di Alessandro Bonan. Anna Maria Cancellieri (III). Luca Telese conduce Matrix. Berlusconi ha detto che é talmente perseguitato dai giudici che i suoi figli si sentono perseguitati come gli ebrei dai nazisti.

- Micol Montera.

- Telefonata di Valentina (fischio).

- Telefonata di Franco (fischio).

- Telefonata di Albino.

- Tata Francesca.

2013 STILE LIBERO - 3.043 ti chiedo scusa

Mercoledì 6 novembre 2013, R101, 13:00. Con Marco, Giorgio e Flavia Cercato. Ospiti: Guido Bagatta, Levante (cantautrice), Maria Stanato (psicologa).

- Bagatta.

- Anna Maria Cancellieri (II) e Ligresti.

- Telefonata di Niccolò (moglie: peter pan).

- Telefonata di Riccardo (cane).

- Telefonata di Ciro (spesa).

- Telefonata di Alan (gemello).

- Levante.

- Telefonata di Maria Stanato.

2013 IENE II - 6M

Martedì 5 novembre 2013, Italia 1, 21:10. Con Teo Mammucari e Ilary Blasi.

video:

v0 2013-iene-II-6M.avi

- Anna Maria Cancellieri (I), ministro della giustizia da aprile nel governo di larghe intese Letta-Alfano, ha fatto pressioni perché la figlia di Ligresti ottenesse gli arresti domiciliari.

2013 STILE LIBERO - 3.042 economia + posta del cuore + gossip

Martedì 5 novembre 2013, R101, 13:00. Con Marco, Giorgio e Flavia Cercato. Ospiti: Rocco Papaleo, Francesco Daveri (professore di economia all' università di Parma), Lorenzo Giusti, Valerio Palmieri (giornalista di Chi), Rudy Zerbi.

- Telefonata di Rocco Papaleo.

- Telefonata di Francesco Daveri.

- Telefonata di Lorenzo Giusti.

- Telefonata di Rudy Zerbi.

- Telefonata di Valerio Palmieri. Sabrina Colle, attrice e modella, sta con Sgarbi.

2013 STILE LIBERO - 3.041 multa + dediche

Lunedì 4 novembre 2013, R101, 13:00. Con Marco, Giorgio e Flavia Cercato. Ospiti: Antonio (vigile).

- Telefonata di Gianluca (camionista; multa). Telefonata di Domenica (multa strisce).

- Telefonata di Vanessa (multa: toccata striscia). Telefonata di Biagio (multa: niente importo). Telefonata di Antonio.

- Telefonata di Maurizio (dedica: simple minds).

- Telefonata di Teo (dedica: guns and roses). Puntata zero di un programma in cui i gialappi, Flavia e Giusi Ferré commentano i matrimoni.

- Telefonata di Alessandro (dedica: irene grandi).

- Telefonata di Franco (doppia dedica).

- Telefonata di Mimma (david bowie).

- Telefonata di Giovanni (neffa).

2013 STILE LIBERO - 3.040 uomini e donne + settimana

Venerdì 1 novembre 2013, R101, 13:00. Con Marco, Giorgio e Flavia Cercato. Ospiti: Michelangelo (già in SL 2.145, SL 2.176, SL 2.181, SL 2.187, SL 2.190, SL 2.191, SL 2.196, SL 2.198, SL 2.202, SL 2.205, SL 2.207, SL 3.005, SL 3.030), Fabrizio (già in SL 3.030), Alessandro Bonan (conduttore di Sky Sport), Diletta Leotta (valletta televisiva).

- Oggi Giorgio compie 50 anni.

- Michelangelo.

- Fabrizio.

- Telefonata di Giulia (cassiera).

- Telefonata di Marcella.

- Telefonata di Michela (ginnastica artistica). La ruota.* Telefonata di Silvana (Michelangelo).

- Telefonata di Silvana (impiegata).

- Telefonata di Alessandro Bonan.

- Telefonata di Diletta Leotta.

- *Best.*

2013 IENE II - 5G

Giovedì 31 ottobre 2013, Italia 1, mezzanotte. Con Teo Mammucari e Ilary Blasi.

video:

v0 2013-iene-II-5G.avi

2013 STILE LIBERO - 3.039 M-factor + libri

Giovedì 31 ottobre 2013, R101, 13:00. Con Marco, Giorgio e Flavia Cercato. Ospiti: Mika (cantante pop rock e alternative rock libanese, attivo dal 2007), Gianpaolo Serino (critico letterario), Arisa.

- .

- Telefonata di Massimo Silvestrin (compagno di scuola di Marco all' Itsos di Bollate (XII)).

- Telefonata di Massimo Silvestrin (compagno di scuola di Marco all' Itsos di Bollate (XII); imitatore).* Telefonata di Mario (canta Celentano).

- Telefonata di Alessandro (barzelletta). Telefonata di Michele (cantante Michael Jackson).

- Telefonata di Mika.

- Gianpaolo Serino. Mark Spitz é un nuotatore statunitense, sette volte medaglia d' oro alle Olimpiadi del 1972.

- Telefonata di Arisa.

2013 STILE LIBERO - 3.038 disco trash

Mercoledì 30 ottobre 2013, R101, 13:00. Con Marco, Giorgio e Flavia Cercato. Ospiti: Gianni Fantoni, Martina (conduttrice della prima radio di un' adolescente).

- Disco trash.

- Telefonata di Francesco (San Martino). Telefonata di Simone (ti stringerò). Telefonata di Chiara (papaia).

- Telefonata di Paolo (Rock e Toffani). Telefonata di Lori (plastique).

- Telefonata di Massimo (melbfqrum). Telefonata di Gigi.

- Gianni Fantoni.

- Telefonata di Giulia.

- Telefonata di Martina.

2013 IENE II - 5M

Martedì 29 ottobre 2013, Italia 1, 21:10. Con Teo Mammucari e Ilary Blasi.

video:

v0 2013-iene-II-5M.avi

- Andrea Brambilla é morto il 24 ottobre.

2013 STILE LIBERO - 3.037 economia + posta del cuore

Martedì 29 ottobre 2013, R101, 13:00. Con Marco, Giorgio e Flavia Cercato. Ospiti: Rocco Papaleo, Fabrizio Pregliasco (virologo), Francesco Daveri (professore di economia all' università di Parma), tata Francesca Valla (del reality SOS Tata), Valerio Palmieri (giornalista di Chi), Lorenzo Giusti.

- Telefonata di Rocco Papaleo.

- Telefonata di Fabrizio Pregliasco.

- Telefonata di Francesco Daveri.

- Tata Francesca.

- Telefonata di Valerio Palmieri.

- Telefonata di Lorenzo.

2013 STILE LIBERO - 3.036 teatro

Lunedì 28 ottobre 2013, R101, 13:00. Con Marco, Giorgio e Flavia Cercato. Ospiti: Gioele Dix, Renzo Arbore.

- Gioele Dix (aneddoto su Marco e Gioele e "‘’quattro a uno"‘’ (VIII)). Lou Reed é morto ieri.

- Renzo Arbore.

2013 STILE LIBERO - 3.035 quando avete scalato una vetta che sembrava irraggiungibile + settimana + posta del cuore + giovani

Venerdì 25 ottobre 2013, R101, 13:00. Con Marco e Giorgio (Flavia Cercato assente per malattia). Ospiti: Alessandro Bonan (conduttore di Sky Sport), Lorenzo Giusti, Diletta Leotta (valletta televisiva).

- .

- Arriva Giorgio.

- Telefonata di Alessandro Bonan.

- Telefonata di Donato (indebitato con grosso personaggio).

- Telefonata di Giusi (altro esame). Telefonata di Sergio (anno di militare per pensione).

- Telefonata di Emanuele (3 figli).

- Giorgio sta imparando a cucinare indiano.

- Telefonata di Lorenzo.

- Telefonata di Simona (scopettino). Telefonata da Fabio (valigie sull' autobus).

- Telefonata di Diletta Leotta.

- Andrea Brambilla é morto ieri.

- *Best.*

2013 STILE LIBERO - 3.034 M-factor + libri

Giovedì 24 ottobre 2013, R101, 13:00. Con Marco, Giorgio e Flavia Cercato. Ospiti: Dini e Lester, Mara Maionchi, Mika (cantante pop rock e alternative rock libanese, attivo dal 2007), Arisa, Gianpaolo Serino (critico letterario).

- Dini e Lester. Arriva Giorgio.

- Mara Maionchi.

- Telefonata di Sergio (cantante). Telefonata di Toni (imitatore di animali).

- Telefonata di Silvia (canta al contrario).

- Telefonata di Raffaella (cantante). Telefonata di Mika.*****

- Telefonata di Arisa.

- Gianpaolo Serino.

2013 STILE LIBERO - 3.033 il vostro diciottesimo compleanno

Mercoledì 23 ottobre 2013, R101, 13:00. Con Marco (Giorgio e Flavia Cercato ammalati). Ospiti: Andrea di Marco, Rudy Zerbi, Gabriele Salvatores.

- Sfigiz. Telefonata di Flavia.

- Telefonata di Rudy Zerbi.

- Telefonata di Robi (investito). Telefonata di Mauro (calcetto).

- Telefonata di Davide (autista di autobus; festa sull' autobus). Telefonata di Ezio (film porno). Aneddoto su Marco che va al film porno.

- Telefonata di Gabriele Salvatores.

- Telefonata di Flavia. Telefonata di Dario (night club).

- Telefonata di Antonio (litigio con il pizzaiolo). Telefonata di Gisella (matrimonio). Telefonata di Flavia.

2013 IENE II - 4M

Martedì 22 ottobre 2013, Italia 1, 21:10. Con Teo Mammucari e Ilary Blasi.

video:

v0 2013-iene-II-04M.avi

2013 STILE LIBERO - 3.032 sesso + tata

Martedì 22 ottobre 2013, R101, 13:00. Con Marco, Giorgio e Flavia Cercato. Ospiti: Giovanni Filocamo (divulgatore scientifico), Bettina Zagnoli (inventrice del dildo party), tata Francesca Valla (del reality SOS Tata), Stefano de Martino (ballerino della De Filippi, ex-fidanzato di Emma Marrone, ora con Belen).

- Giovanni Filocamo.

- Bettina Zagnoli (creme).***** Filippo Ongaro é dottore.

- Tata Francesca. Cori.*****

- Telefonata di Stefano de Martino.

2013 STILE LIBERO - 3.031 galateo

Lunedì 21 ottobre 2013, R101, 13:00. Con Marco, Giorgio e Flavia Cercato. Ospiti: Costantino della Gherardesca (attore, giornalista e conduttore radiofonico), Enzo Iacchetti, Maria Stanato (psicologa), Martina (conduttrice della prima radio di un' adolescente).

- Kornelia Ender é una nuotatrice della Germania Est, vincitrice di 4 medaglie d' oro (olimpiadi 1976) cui però furono somministrati a sua insaputa degli steroidi.

- Telefonata di Costantino della Gherardesca (galateo).

- Enzo Iacchetti.

- Maria Stanato.

- Telefonata di Martina.

2013 STILE LIBERO - 3.030 uomini e donne + settimana

Venerdì 18 ottobre 2013, R101, 13:00. Con Marco, Giorgio e Flavia Cercato. Ospiti: Michelangelo (già in SL 2.145, SL 2.176, SL 2.181, SL 2.187, SL 2.190, SL 2.191, SL 2.196, SL 2.198, SL 2.202, SL 2.205, SL 2.207, SL 3.005), Rudy Zerbi, Alessandro Bonan (conduttore di Sky Sport).

- Michelangelo.

- Telefonata di Roberto (sbagliato). Telefonata di Claudio (idraulico).

- Telefonata di Fabrizio (voce). Telefonata di Pietro (pasticcere). Telefonata di Harry (brave ragazze). Telefonata di Mattia (Pierre Cosso).

- Telefonata di Alex (poche parole). Telefonata di Giovanni (con un amico al bar).

- Telefonata di Giovanni (con un amico al bar). Telefonata di Bruno (con compagna).

- Telefonata di Rudy Zerbi.

- Telefonata di Fabrizio.

- Telefonata di Alessandro Bonan.

- *Best.*

2013 IENE II - 3G

Giovedì 17 ottobre 2013, Italia 1, mezzanotte. Con Teo Mammucari e Ilary Blasi.

video:

v0 2013-iene-II-03G.avi

- .

2013 STILE LIBERO - 3.029 cosa state facendo

Giovedì 17 ottobre 2013, R101, 13:00. Con Marco, Giorgio e Flavia Cercato. Ospiti: tata Francesca Valla (del reality SOS Tata), Rocco Papaleo, Maria Stanato (psicologa).

- Cosa state facendo.

- Tata Francesca.

- Rocco Papaleo.*****

- Maria Stanato.

2013 STILE LIBERO - 3.028 raccolta differenziata + M-factor

Mercoledì 16 ottobre 2013, R101, 13:00. Con Marco, Giorgio e Flavia Cercato. Ospiti: Francesco Daveri (professore di economia all' università di Parma), Mika (cantante pop rock e alternative rock libanese, attivo dal 2007).

- Aneddoto su Susanna Messaggio che non sa camminare e parlare (V).

- Telefonata di Rosa (raccolta cooperativa). Telefonata di Elisa (progetto). Telefonata di Davide (inceneritore). Telefonata di Simonetta (altri paesi).

- Telefonata di Claudio (biglietti). Telefonata di Giovanni (Mike). Telefonata di Stefania (isola ecologica). Telefonata di Ilaria (tutte le ore).

- Telefonata di Siliva (educatrice).

- Telefonata di Francesco Daveri.

- Telefonata di Maurizio (cantante). Telefonata di Alessandro (rumorista).

- Telefonata di Giuseppe (fichissimi, attila). Telefonata di Giorgia (poesia). Telefonata di Giampiero (barzellettiere).

- Telefonata di Mika.

2013 IENE II - 3M

Martedì 15 ottobre 2013, Italia 1, 21:10. Con Teo Mammucari e Ilary Blasi.

video:

v0 2013-iene-II-03M.avi

- Erich Priebke, gerarca nazista nell' eccidio delle Fosse Ardeatine, é morto venerdì scorso. Bossi e Luisa Corna (II).

2013 STILE LIBERO - 3.027 sesso + posta del cuore + libri

Martedì 15 ottobre 2013, R101, 13:00. Con Marco, Giorgio e Flavia Cercato. Ospiti: Bettina Zagnoli (inventrice del dildo party), Lorenzo Giusti, Gianpaolo Serino (critico letterario), Silvia Riboldi e Mirko Damasco (volontari croce rossa).

- Bettina Zagnoli (calzini).

- Telefonata di Lorenzo. Ha già un' altra.*****

- Gianpaolo Serino. Erich Priebke, gerarca nazista nell' eccidio delle Fosse Ardeatine, é morto venerdì scorso.

- Silvia Riboldi e Mirko Damasco.

2013 STILE LIBERO - 3.026 prima radio di un' adolescente + galateo

Lunedì 14 ottobre 2013, R101, 13:00. Con Marco, Giorgio e Flavia Cercato. Ospiti: Martina (conduttrice della prima radio di un' adolescente), Costantino della Gherardesca (attore, giornalista e conduttore radiofonico), Lorenzo Giusti.

- Martina.

- Costantino della Gherardesca.

- Telefonata di Lorenzo Giusti.

- Galateo.*****

2013 STILE LIBERO - 3.025 posta del cuore + settimana

Venerdì 11 ottobre 2013, R101, 13:00. Con Marco, Giorgio e Flavia Cercato. Ospiti: Rudy Zerbi, Lorenzo Giusti, Angelo "''Capsula"'' Pisani (dei Pali e Dispari), Alessandro Bonan (conduttore di Sky Sport), Diletta Leotta (valletta televisiva).

- Telefonata di Rudy Zerbi.

- Telefonata di Lorenzo Giusti.

- Angelo Pisani (che sta con Katia Follesa).

- Alessandro Bonan.

- Telefonata di Diletta Leotta.

- *Best.*

2013 STILE LIBERO - 3.024 M-factor

Giovedì 10 ottobre 2013, R101, 13:00. Con Giorgio e Flavia Cercato; Marco assente. Ospiti: Valerio Palmieri (giornalista di Chi), Andrea di Marco, Arisa, Gerry Scotti.

- Telefonata di Valerio Palmieri. Telefonata di Marco.

- Sfigiz.

- Telefonata di Arisa.

- Telefonata di Lino (cantante).

- Telefonata di Fabio (imitatore). Gerry Scotti.

- I gialappi procuravano filmati per Smile (programma televisivo di candid camera del 1988).

- Telefonata di Valerio Palmieri.

2013 STILE LIBERO - 3.023 rap + arte

Mercoledì 9 ottobre 2013, R101, 13:00. Con Marco, Giorgio e Flavia Cercato. Ospiti: Fritz Da Cat (dj e rapper), Giovanni Esposito, Rocco Papaleo, Carlo Vanoni (autore di A letto con Monna Lisa).

- Fritz Da Cat.

- Marco ha una causa in corso (IV) contro RadioDue per GPAS (2007-2010).

- Giovanni Esposito. Telefonata di Rocco Papaleo.

- Carlo Vanoni (Pollock).

2013 STILE LIBERO - 3.022 rete + sesso + fischi

Martedì 8 ottobre 2013, R101, 13:00. Con Marco, Giorgio e Flavia Cercato. Ospiti: Achille Corea (www.akille.net), Nicola Savino, Bettina Zagnoli (inventrice del dildo party), Micol Montera (fischiatrice; già in SL 2.144, 2.149, 2.167).

- .

- Telefonata di Achille Corea (prima radio di un' adolescente).

- Telefonata di Nicola Savino.

- Telefonata di Bettina Zagnoli (simulazione dell' orgasmo).

- Telefonata di Micol Montera.

- Telefonata di Giuseppe (fischia). Telefonata di Maurizio (fischia Morricone). Il 1 ottobre é morto Giuliano Gemma. Telefonata di Stefano (fischia la canzone mononota).

2013 STILE LIBERO - 3.021 Vecchioni + economia + galateo

Lunedì 7 ottobre 2013, R101, 13:00. Con Marco, Giorgio e Flavia Cercato. Ospiti: Roberto Vecchioni, Maria Stanato (psicologa), Carlo Buccirosso, Francesco Daveri (professore di economia all' università di Parma), Costantino della Gherardesca (attore, giornalista e conduttore radiofonico), Gaia Bermani Amaral (conduttrice e attrice brasiliana attiva in Italia), Alessandro Cattelan (conduttore tv e radio).

- Roberto Vecchioni.

- Francesco é papa dal febbraio 2013.

- Telefonata di Maria Stanato. Franca Rame é morta il 29 maggio 2013.

- Telefonata di Carlo Buccirosso.

- Telefonata di Francesco Daveri.

- Costantino della Gherardesca. Giovedì 3 ottobre una barca di immigrati (eritrei e somali) ha preso fuoco davanti a Lampedusa, portando alla morte centinaia di persone affogate per non bruciare.

- Telefonata di Gaia Bermani Amaral.

2013 STILE LIBERO - 3.020 elenchi + settimana

Venerdì 4 ottobre 2013, R101, 13:00. Con Marco, Giorgio e Flavia Cercato. Ospiti: Enrique Balbontin, Valerio Palmieri (giornalista di Chi), Alessandro Bonan (conduttore di Sky Sport), Antonio Banderas, Alessandro Cattelan (conduttore tv e radio).

- Enrique Balbontin (ignobel).

- Telefonata di Valerio Palmieri.

- Telefonata di Alessandro Bonan (anatomia di una settimana).

- Telefonata di Antonio Banderas.

- Telefonata di Alessandro Cattelan.

- *Best.*

2013 IENE II - 02G

Giovedì 3 ottobre 2013, Italia 1, mezzanotte. Con Teo Mammucari e Ilary Blasi.

video:

v0 2013-iene-II-02G.avi

2013 STILE LIBERO - 3.019 posta del cuore + uomini e donne

Giovedì 3 ottobre 2013, R101, 13:00. Con Marco, Giorgio e Flavia Cercato. Ospiti: Lorenzo Giusti, Forest, Filippo La Mantìa (chef).

- .

- Telefonata di Lorenzo Giusti.

- Forest.

- Telefonata di Filippo La Mantìa.

- Berlusconi ha minacciato di mettere in crisi il governo Letta, ma un gruppo di suoi parlamentari (fra cui Alfano) ha invece votato fiducia al governo e allora l' ha votata anche lui.

- Telefonata di Alessandro.* Telefonata di Luca.*

- Telefonata di Maurizio.*

- Telefonata di Giovanni. Telefonata di Paolo. Telefonata di Fernando (Raffozzo del forum, già in SL 1.100, SL 2.008, SL 2.014). Telefonata di Daniele. Una barca di immigrati (eritrei e somali) ha preso fuoco davanti a Lampedusa, portando alla morte centinaia di persone affogate per non bruciare.

2013 STILE LIBERO - 3.018 M-factor + tata + economia

Mercoledì 2 ottobre 2013, R101, 13:00. Con Marco, Giorgio e Flavia Cercato. Ospiti: Arisa, tata Francesca Valla (del reality SOS Tata), Francesco Daveri (professore di economia all' università di Parma), Alessandro Cattelan (conduttore tv e radio).

- Guido Barilla (II) e i gay.

- Uomini sessuali di Checco Zalone.

- Luca (da SL 3.013). Telefonata di Roberto (poesia erotica).

- Telefonata di Antonio (barzelletta dei tatuaggi Bob sulle chiappe (V)). Telefonata di Spillo (cantante Pupo). Berlusconi ha minacciato di mettere in crisi il governo Letta, ma un gruppo di suoi parlamentari (fra cui Alfano) ha invece votato fiducia al governo e allora l' ha votata anche lui.

- Telefonata di Arisa.

- Tata Francesca. Telefonata di Marcella (piscina).

- Telefonata di Annalisa (già in SL 2.183; eurodisney). Repetto (III).

- Telefonata di Francesco Daveri.

- Telefonata di Alessandro Cattelan.

2013 IENE II - 02M

Martedì 1 ottobre 2013, Italia 1, 21:10. Con Teo Mammucari e Ilary Blasi.

video:

v0 2013-iene-II-02M-trincia-inglese.avi

- Rapporti.* Il 10 giugno ci sono state le elezioni per il sindaco di Roma, in cui Gianni Alemanno (sindaco dal 2008 per AN e il Pdl) é stato sconfitto da Ignazio Marino (Pd).

2013 STILE LIBERO - 3.017 libri

Martedì 1 ottobre 2013, R101, 13:00. Con Marco, Giorgio e Flavia Cercato. Ospiti: Rudy Zerbi, Valerio Palmieri (giornalista di Chi), Gianpaolo Serino (critico letterario), Diletta Leotta (valletta televisiva), Alessandro Cattelan (conduttore tv e radio).

- Scarpe.*

- Telefonata di Rudy Zerbi. Aneddoto sui tre padri di Rudy (XVII) e Mengacci.

- Minghi.*

- La Canalis e Marcello Macchia (II). Telefonata di Valerio Palmieri.

- Gianpaolo Serino. Aneddoto su Carlo che piange per la pubblicità (II).

- Telefonata di Diletta Leotta.

- Telefonata di Alessandro Cattelan.

2013 STILE LIBERO - 3.016 ti chiedo scusa

Lunedì 30 settembre 2013, R101, 13:00. Con Marco, Giorgio e Flavia Cercato. Ospiti: Luciana Littizzetto, Costantino della Gherardesca (attore, giornalista e conduttore radiofonico), Gaia Bermani Amaral (conduttrice e attrice brasiliana attiva in Italia), Alessandro Cattelan (conduttore tv e radio).

- Daniela Santanché, deputata di An e poi del PdL, sta con Alessandro Sallusti, direttore del Giornale dal 2010.

- Telefonata di Fabrizio (tesi di laurea).

- Telefonata di Nino (compleanno).

- Telefonata di Luciana Littizzetto.

- Costantino della Gherardesca.

- Telefonata di Gaia Bermani Amaral.

- Lo Scrondo era un personaggio televisivo degli anni '80 in foggia di gremlin. Laura Boldrini é presidente della camera per SEL.

- Telefonata di Alessandro Cattelan.

2013 STILE LIBERO - 3.015 rossetto

Venerdì 27 settembre 2013, R101, 13:00. Con Marco, Giorgio e Flavia Cercato. Ospiti: Mara Maionchi, Bettina Zagnoli (inventrice del dildo party), Alessandro Bonan (conduttore di Sky Sport), Stefano de Martino (ballerino della De Filippi, ex-fidanzato di Emma Marrone, ora con Belen), Alessandro Cattelan (conduttore tv e radio).

- Guido Barilla (I), criticando Laura Boldrini (presidente della camera per SEL), ha detto che non farà mai pubblicità con famiglie gay, avendo un concetto sacro della famiglia tradizionale.

- Telefonata di Mara Maionchi.

- Citano il rossetto di Corinne da Italia - Francia del 2000.

- Telefonata di Bettina Zagnoli.

- Telefonata di Alessandro Bonan. Ieri c'è stata Inter - Fiorentina: 2-1.

- Telefonata di Stefano de Martino.

- Telefonata di Alessandro Cattelan.

- *Best.*

2013 IENE II - 01G

Giovedì 26 settembre 2013, Italia 1, mezzanotte. Con Teo Mammucari e Ilary Blasi.

video:

v0 2013-iene-II-01G.avi

2013 STILE LIBERO - 3.014 M-factor + tata

Giovedì 26 settembre 2013, R101, 13:00. Con Marco, Giorgio e Flavia Cercato. Ospiti: tata Francesca Valla (del reality SOS Tata), Negrita, Alessandro Cattelan (conduttore tv e radio).

- Telefonata di Caterina Francese (cantante lirica; colonna sonora). Telefonata di Mauro (ci vorrebbe il pane).

- Telefonata di Mauro (ci vorrebbe il pane).

- Telefonata di tata Francesca (filastrocche).

- Tata Francesca. Telefonata di Chantal.

- Negrita. Clementino é un rapper.

- Telefonata di Alessandro Cattelan.

2013 STILE LIBERO - 3.013 chi vi tira le sole + economia + M-factor

Mercoledì 25 settembre 2013, R101, 13:00. Con Marco, Giorgio e Flavia Cercato. Ospiti: Paolo Rossi (il calciatore), Francesco Daveri (professore di economia all' università di Parma), Alessandro Cattelan (conduttore tv e radio).

- Aneddoto su Giorgio che abitava in zona Piazza Firenze e si mette per sbaglio nella coda dei trans. Clementino é un rapper.

- Telefonata di Paolo Rossi.

- Telefonata di Mirko (compagno di scuola). Telefonata di Giuseppe (capo).

- Telefonata di Simona (lezione di nuoto).

- Telefonata di Francesco Daveri. La Telecom é stata comprata dalla spagnola Telefonica.

- Telefonata di Luca (Tazenda).

- Telefonata di Mario (dizionario Gelmini).

- Telefonata di Alessandro Cattelan.

2013 IENE II - 01M

Martedì 24 settembre 2013, Italia 1, 21:10. Con Teo Mammucari e Ilary Blasi.

video:

v0 2013-iene-II-01M.avi

2013 STILE LIBERO - 3.012 libri

Martedì 24 settembre 2013, R101, 13:00. Con Marco, Giorgio e Flavia Cercato. Ospiti: Andrea di Marco, Corrado Nuzzo e Maria Di Biase (capodanno molisano), Gianpaolo Serino (critico letterario).

- .

- Corrado Nuzzo e Maria Di Biase.

- Andrea di Marco fa la Pes.

- Gianpaolo Serino.

- Telefonata di Teo Mammucari e Ilary Blasi.

2013 STILE LIBERO - 3.011 oroscopo postumo

Lunedì 23 settembre 2013, R101, 13:00. Con Marco, Giorgio e Flavia Cercato. Ospiti: Andrea Ceccon, Costantino della Gherardesca (attore, giornalista e conduttore radiofonico).

- Telefonata di Andrea Ceccon.

- Telefonata di Monica (oroscopo: ariete). Telefonata di Alessia (oroscopo: gemelli).

- * Telefonata di Aldo (oroscopo: toro). Telefonata di Susanna (oroscopo: coccinella day).

- Costantino della Gherardesca. Domani cominciano le iene. Telefonata di Gaia Bermani Amaral (conduttrice e attrice brasiliana attiva in Italia) e foto:



- Aneddoto su Susanna Messaggio che non sa camminare e parlare (IV).*

2013 STILE LIBERO - 3.010 gossip + posta del cuore + mondo dei giovani

Venerdì 20 settembre 2013, R101, 13:00. Con Marco, Giorgio e Flavia Cercato. Ospiti: Cristina D'Avena, Valerio Palmieri (giornalista di Chi), Stefano de Martino (ballerino della De Filippi, ex-fidanzato di Emma Marrone, ora con Belen), Lorenzo Giusti, Diletta Leotta (valletta televisiva).

- Cristina D'Avena.

- Telefonata di Valerio Palmieri e Stefano de Martino.

- Telefonata di Lorenzo.

- Telefonata di Diletta Leotta (linguaggio dei giovani).

- *Best.*

2013 STILE LIBERO - 3.009 quando non vi siete tenuti più e avete scritto + tata

Giovedì 19 settembre 2013, R101, 13:00. Con Marco, Giorgio e Flavia Cercato. Ospiti: tata Francesca Valla (del reality SOS Tata), Nicola Savino.

- Introduzione di Greta, figlia di Flavia. Aneddoto sulla madre di Giorgio e la sua ex-moglie Deborah (quest' estate al mare) ?.

- Telefonata di Daniele (al capo; incompetente).

- Tata Francesca.

- Telefonata di Mauro (nonna intromettentesi).

- Nicola Savino.

2013 STILE LIBERO - 3.008 pezzi da colorado + siamo in sei

Mercoledì 18 settembre 2013, R101, 13:00. Con Marco, Giorgio e Flavia Cercato. Ospiti: Fabrizio Casalino, Marco Masini, Enrique Balbontin.

- Fabrizio Casalino, Enrique Balbontin.

- Marco Masini (che compirà domenica 49 anni).

2013 STILE LIBERO - 3.007 cuoco + libri + disco trash

Martedì 17 settembre 2013, R101, 13:00. Con Marco, Giorgio e Flavia Cercato. Ospiti: Filippo La Mantìa (chef), Gianpaolo Serino (critico letterario).

- Carlo Cracco é cuoco. Filippo La Mantìa. Domani Federico, figlio di Marco, di 3 anni, comincia l' asilo. Federico Balzaretti é un difensore della Roma.

- Rita Levi Montalcini (nobel per la medicina nel 1986) é morta il 30 dicembre 2012; Margherita Hack (astrofisica) é morta questo 29 giugno.

- Gianpaolo Serino.

- Telefonata di Simone (tropicana). Telefonata di Marco.

- Telefonata di Valentina (finché la barca va). Telefonata di Davide (spiagge).

2013 STILE LIBERO - 3.006 per cosa potete essere ricordati

Lunedì 16 settembre 2013, R101, 13:00. Con Marco, Giorgio e Flavia Cercato. Ospiti: Andrea Ceccon, Costantino della Gherardesca (attore, giornalista e conduttore radiofonico).

- Telefonata di Andrea Ceccon (aneddoto sulla casa mai finita di Ceccon (III)).

- Telefonata di Laura (pipì in piazza). Telefonata di Annamaria (capriolo ferito).

- Telefonata di Manlio (natanti che affogano); Manlio Scopigno é stato terzino 1946-54 e poi allenatore, al Cagliari 1966-72. Telefonata di David (prof strabica).

- Telefonata di Elena (viva la topa). Telefonata di Robi (dormire nella cassa da morto).

- .

- Costantino della Gherardesca. Messaggio di Forest.* Papa Ratzinger si é dimesso in febbraio.

2013 STILE LIBERO - 3.005 economia + uomini e donne

Venerdì 13 settembre 2013, R101, 13:00. Con Marco, Giorgio e Flavia Cercato. Ospiti: Forest, Diletta Leotta (valletta televisiva), Francesco Daveri (professore di economia all' università di Parma), Michelangelo (già in SL 2.145, SL 2.176, SL 2.181, SL 2.187, SL 2.190, SL 2.191, SL 2.196, SL 2.198, SL 2.202, SL 2.205, SL 2.207).

- Foto di Marco nudista a Formentera:





- Forest. Il prete don Bruno che ha sposato Marco ed Elisabetta compare in un video di youtube in cui canta. Aneddoto su Marco che fa le eliminatorie per il matrimonio. Telefonata di Diletta Leotta.

- Telefonata di Giovanni (solletico).

- Guendalina dal gf 2011. Il 30 agosto Napolitano (presidente della Repubblica dal 2006) ha nominato quattro senatori a vita. Il 1 agosto Berlusconi é stato condannato dalla Corte di Cassazione per frode fiscale. Telefonata di Francesco Daveri.

- Michelangelo. Telefonata di Mauro (aspirante tronista). Telefonata di Clara. Telefonata di Cristina. Giorgio ha avuto una fidanzata di capelli rossi.

- Telefonata di Michela. Girolami Camilla da SL 2.145.

- *Best.*

2013 STILE LIBERO - 3.004 tata + ti chiedo scusa

Giovedì 12 settembre 2013, R101, 13:00. Con Marco, Giorgio e Flavia Cercato. Ospiti: tata Francesca Valla (del reality SOS Tata), Stefano de Martino (ballerino della De Filippi, ex-fidanzato di Emma Marrone, ora con Belen).

- Daniela Santanché, deputata di An e poi del PdL, sta con Alessandro Sallusti, direttore del Giornale dal 2010.

- Tata Francesca.

- Telefonata di Tania.

- Telefonata di Stefano de Martino. Isabel Russinova (II) é un' attrice e conduttrice.

- Telefonata di Simona (guttalax per ladri).

- Telefonata di Moniré (non smette di fumare). Aneddoto sulla moglie di Marco che finge di non fumare. Telefonata di Nicola (interrogazione di storia).

- Telefonata di Alex (finestrino). Telefonata di Stefano (riga sulla portiera).

2013 STILE LIBERO - 3.003 chi ha turbato le vostre vacanze + posta del cuore

Mercoledì 11 settembre 2013, R101, 13:00. Con Marco, Giorgio e Flavia Cercato. Ospiti: Enrique Balbontin, Andrea Amato (direttore di TvZoom), Marco Ligabue, Lorenzo Giusti.

- Giorgio smette di fumare.

- Enrique Balbontin.

- Aneddoto sulla casa mai finita di Ceccon (II).

- Telefonata di Viviana (vicino trombante).

- Telefonata di Ilaria (rumore).

- Aneddoto su Marco e Pier Picaro. Andrea Amato.

- Marco Ligabue.

- Teoria di Giorgio sul fischio.

- Telefonata di Lorenzo.

2013 STILE LIBERO - 3.002 buoni propositi

Martedì 10 settembre 2013, R101, 13:00. Con Marco, Giorgio e Flavia Cercato. Ospiti: Mara Maionchi, Tommaso Labranca (scrittore, autore tv e radiofonico), Vito Tartamella (caporedattore di Focus).

- Giorgio ha smesso di fumare due volte in dieci anni.

- Telefonata di Giulia (dieta).

- Telefonata di Angela (pianura padana). Telefonata di Alice (dieta).

- Mara Maionchi.*****

- Telefonata di Tommaso Labranca.

- Telefonata di Vito Tartamella.

2013 STILE LIBERO - 3.001 gossip e tv

Lunedì 9 settembre 2013, R101, 13:00. Con Marco, Giorgio e Flavia Cercato. Ospiti: Andrea di Marco, Costantino della Gherardesca (attore, giornalista e conduttore radiofonico).

- .

- Il nuovo fidanzato della Bellucci é l' azerbaigiano Telman Ismailov:



. La Canalis ha un flirt con Marcello Macchia (I):


. Gli USA di Obama stanno per cominciare a bombardare la Siria con il pretesto che il suo presidente Assad ha usato armi chimiche contro i ribelli.

- Telefonata di Giusy Ferré (moda).

- Telefonata di Giusy Ferré (moda).

- Quest' estate Marco a Ostuni.

- Sfigiz.

- Costantino della Gherardesca. Pechino Express é stato condotto da Emanuele Filiberto nel 2012.

2013 SUMMER MADNESS (2005)

Sabato 31 agosto 2013, R101, 20:00. Con Marco.

- Il padre di Marco é morto nel 2005; lo stesso anno concerto dei Coldplay a Verona.

2013 SUMMER MADNESS (Bruce Springsteen)

Giovedì 29 agosto 2013, R101, 20:00. Con Giorgio.

- .

2013 SUMMER MADNESS (1990)

Giovedì 22 agosto 2013, R101, 20:00. Con Marco.

- Aneddoto su Marco, Daniele, Massimo, Paolo ed Eddy che fanno il giro d' Italia su un Ford Transit nel 1990.

- Telefonata di Daniele Tolusso.

2013 SUMMER MADNESS (cinema)

Martedì 20 agosto 2013, R101, 20:00. Con Giorgio.

- .

2013 TEMPI SUPPLEMENTARI

Venerdì 2 agosto 2013, TeleBari, 19:45. Con Alvise Cagnazzo; ospite telefonico Giorgio Gherarducci.

video:

v0 http://www.youtube.com/watch?v=5FtXnvJwabE

v1 http://www.youtube.com/watch?v=LYdm9Tend-g

v2 http://www.youtube.com/watch?v=HD_Y1P0XnW8

- Giorgio compirà 50 anni a novembre. Aneddoto su Carlo e l' autografo a Canale 5 nell' '87 (V) e Rabah Madjer. Carlo non é più milanista dopo un Atalanta - Milan di Coppa Italia. Giorgio lavorava nell' ufficio stampa dello sponsor dell' Inter (e aneddoto sui gestacci al principale (II)). Aneddoto su Giorgio che ha fatto la classe bilingue e ha scelto spagnolo anziché francese alla maturità (II).

- Aneddoto sulla Hunziker (ha iniziato con la gialappa) (III). Domenico Scilipoti (V). Tutti gli uomini del deficiente (1999). Ieri sera Giorgio a cena dalla Cortellesi. L' anno prossimo ci saranno Mdiene e Mdgf.

- Film preferiti di Giorgio: Effetto notte (Truffaut, 1973), tutto Sergio Leone, tutto Billy Wilder. Aneddoto su Ancelotti e Kakà che gioca da punta.

2013 STILE LIBERO - 2.207 censimento: cosa fate nella vita + posta del cuore

Venerdì 28 giugno 2013, R101, 13:00. Con Marco, Giorgio e Flavia Cercato. Ospiti: Andrea di Marco, Michelangelo (già in SL 2.145, SL 2.176, SL 2.181, SL 2.187, SL 2.190, SL 2.191, SL 2.196, SL 2.198, SL 2.202 e SL 2.205), Lorenzo Giusti, Diletta Leotta (valletta televisiva), Paolo Re (musicista in Nuova Zelanda).

- Andrea di Marco.

- Michelangelo.

- Breaking news.

- Telefonata di Lorenzo.

- Telefonata di Diletta Leotta.

- Telefonata di Paolo Re.

- Telefonata di Giampiero (giudice).

- Montaggio.

- *Best*: Giacomino lo stagista.

2013 STILE LIBERO - 2.206 censimento: cosa fate nella vita + gioco delle coppie + multa

Giovedì 27 giugno 2013, R101, 13:00. Con Marco, Giorgio e Flavia Cercato. Ospiti: pubblico (Daniele, Mario, Stefano, Valentina, Cristina, Bologna, Marika con la figlia Greta), Rudy Zerbi, Antonio (vigile).

- Pubblico.

- Telefonata di Rudy Zerbi.

- Telefonata di Cristina (multa).

- Telefonata di Gianfri (multa). Telefonata di Giuseppe (multa). Telefonata di Giacomo (multa).

- Telefonata di Mauro (multa). Telefonata di Antonio.

- Telefonata di Cristina (multa).

2013 STILE LIBERO - 2.205 censimento: cosa fate nella vita + economia + gioco delle coppie

Mercoledì 26 giugno 2013, R101, 13:00. Con Marco, Giorgio e Flavia Cercato. Ospiti: Francesco Daveri (professore di economia all' università di Parma), Achille Corea (www.akille.net), Riccardo (già in SL 2.089, 2.091, 2.093, 2.096, 2.104, 2.167, 2.201), Stefano Bartezzaghi (fratello di quello della Settimana Enigmistica, figlio di un altro enigmista e anch' egli ludolinguista), Michelangelo (già in SL 2.145, SL 2.176, SL 2.181, SL 2.187, SL 2.190, SL 2.191, SL 2.196, SL 2.198 e SL 2.202).

- Telefonata di Giampiero (giudice). Telefonata di Flavio (tecnico elettronico).

- Telefonata di Vittoria (content manager). Telefonata di Teo (carrozziere).

- Telefonata di Francesco Daveri.

- Telefonata di Giulia (giornalista).

- Telefonata di Achille Corea.

- Marco all' Itsos di Bollate (XI).

- Telefonata di Riccardo.

- Due giorni fa Berlusconi condannato a 7 anni per "''Ruby"'' e il "''bunga bunga"'' (LVI).

- Telefonata di Stefano Bartezzaghi.

- Telefonata di Michelangelo.

2013 STILE LIBERO - 2.204 censimento: cosa fate nella vita + libri

Martedì 25 giugno 2013, R101, 13:00. Con Marco, Giorgio e Flavia Cercato. Ospiti: Gianpaolo Serino (critico letterario), Alessandro Borghese (cuoco televisivo), Roberto Vecchioni.

- Ieri Berlusconi é stato condannato dal tribunale di Milano a 7 anni di reclusione e interdizione dai pubblici uffici, per concussione e prostituzione minorile, in relazione al caso di "''Ruby"'' e il "''bunga bunga"'' (LVI).

- Giorgio compirà 50 anni l' 1 novembre 2013.

- Telefonata di Silvia (vivaista). Telefonata di Giuseppe (elettricista).

- Telefonata di Carlo (autista di ambulanza).

- Gianpaolo Serino.

- Telefonata di Stefano (Donega). Telefonata di Davide (fotografo di matrimonio) e Giulia (attrice di teatro).

- Alessandro Borghese. Carlo Cracco é cuoco.

- Telefonata di Roberto Vecchioni.

- Telefonata di Alessandro Borghese.

2013 STILE LIBERO - 2.203 censimento: cosa fate nella vita

Lunedì 24 giugno 2013, R101, 13:00. Con Marco, Giorgio e Flavia Cercato. Ospiti: Andrea di Marco, Mara Maionchi, Gabriella Golia, tata Francesca Valla (del reality SOS Tata).

- Sfigiz.

- Telefonata di Michele (assicuratore). Telefonata di Daniela (progettatrice di giocattoli).

- Sfigiz.

- Telefonata di Mara Maionchi.

- Gabriella Golia.

- Tata Francesca.

- Telefonata di Francesco (posso avere).

- Telefonata di Luana (lettino).

- Telefonata di Mirko (già in SL 2.100, 2.102, 2.103; bagno).

2013 STILE LIBERO - 2.202 censimento: cosa fate nella vita + posta del cuore

Venerdì 21 giugno 2013, R101, 13:00. Con Marco, Giorgio e Flavia Cercato. Ospiti: Lorenzo Giusti, Paolo Re (musicista in Nuova Zelanda), Claudia Gerini, Antonio Banderas.

- Telefonata di Ramona (geometra).

- Telefonata di Alessandro (agente di commercio). Telefonata di Patrizia (barista).

- Telefonata di Michelangelo (già in SL 2.145, SL 2.176, SL 2.181, SL 2.187, SL 2.190, SL 2.191, SL 2.196 e SL 2.198).

- Telefonata di Lorenzo.

- Telefonata di Paolo Re. Aneddoto su Carlo e l' ora solare.

- Claudia Gerini.

- Telefonata di Antonio Banderas.

- *Best.*

2013 STILE LIBERO - 2.201 censimento: cosa fate nella vita + test di coppia

Giovedì 20 giugno 2013, R101, 13:00. Con Marco, Giorgio e Flavia Cercato. Ospiti: Clementino (rapper), Lorenzo "il Cile" Cilembrini (cantante), Riccardo (già in SL 2.089, 2.091, 2.093, 2.096, 2.104, 2.167), Gianni Fantoni.

- .

- Telefonata di Alex. Telefonata di Francesco (fumettaro, thefrighter del forum).

- Clementino.

- Telefonata del Cile.

- Telefonata di Lucia (test al maestro di tennis Davide); telefonata a Davide.

- Riccardo.* Giorgio Napolitano é stato nominato presidente della repubblica per la seconda volta nell' aprile 2013. Telefonata di Gianni Fantoni.

2013 STILE LIBERO - 2.200 economia

Mercoledì 19 giugno 2013, R101, 13:00. Con Marco, Giorgio e Flavia Cercato. Ospiti: Diletta Leotta (valletta televisiva), pubblico (Luca, Filippo, Katia, Roberta ossia Madrinaa del forum, Concetta, Nino, Gianni, Marco, Gianbattista, Daniela, Leonardo, Marco), Francesco Daveri (professore di economia all' università di Parma), Ester Roletto (giornalista di R101), Bettina Zagnoli (inventrice del dildo party), Stefano de Martino (ballerino della De Filippi, ex-fidanzato di Emma Marrone, ora con Belen).



- Diletta Leotta.

- Pubblico. Telefonata di Ofelia (madre di Diletta).

- Telefonata di Francesco Daveri. Arriva Flavia.

- Luce rossa.*****

- Ester Roletto.

- Telefonata di Bettina Zagnoli.

- Telefonata di Stefano de Martino.

2013 STILE LIBERO - 2.199 censimento: cosa fate nella vita + libri

Martedì 18 giugno 2013, R101, 13:00. Con Marco, Giorgio e Flavia Cercato. Ospiti: Gianpaolo Serino (critico letterario).

- A Giorgio piace Rumore (IV). Giorgio é stato tradito un paio di volte (una volta giustificato).

- Telefonata di Massimo (agente di commercio). Aneddoto su Giorgio e la venditrice di aspirapolvere.

- Telefonata di Laura (venditrice di aspirapolvere). Telefonata di Paola (cuoca a domicilio).

- Telefonata di Valentina (dietista). Telefonata di Sergio (fisioterapista).

- Gianpaolo Serino (Ellroy).

- Telefonata di Claudia Tarolo (libreria).

- Telefonata di Ivano (libreria).

2013 STILE LIBERO - 2.198 censimento: cosa fate nella vita + gioco delle coppie

Lunedì 17 giugno 2013, R101, 13:00. Con Marco, Giorgio e Flavia Cercato. Ospiti: Rudy Zerbi, tata Francesca Valla (del reality SOS Tata).

- Giorgio a Basilea.

- Telefonata di Paola (contabile). Telefonata di Marcello (artigiano edile).

- Telefonata di David (informatico). Telefonata di Federica.

- Mario Riboni é lanciatore del peso centenario.*****

- Telefonata di Michelangelo (già in SL 2.145, SL 2.176, SL 2.181, SL 2.187, SL 2.190, SL 2.191 e SL 2.196) e Sara.

- Telefonata di Rudy Zerbi (Ringo star).

- Tata Francesca.

- Telefonata di Mario (bugiarde).

- Telefonata di Cinzia (butta per terra).

2013 STILE LIBERO - 2.197 censimento: cosa fate nella vita + ti chiedo scusa + posta del cuore

Venerdì 14 giugno 2013, R101, 13:00. Con Marco e Flavia Cercato; Giorgio in vacanza. Ospiti: Alessandro Bonan (conduttore di Sky Sport), Paolo Re (musicista in Nuova Zelanda), Andrea Ceccon, Gabriella Golia, Lorenzo Giusti, Diletta Leotta (valletta televisiva).

- Telefonata di Carlo (pompe funebri). Telefonata di Giuliana (Berlino).

- Telefonata di Alessandro (arbitro). Telefonata di Luca (cioccolataio).

- Telefonata di Alessandro Bonan.

- Telefonata di Paolo Re.

- Telefonata di Andrea Ceccon.

- Gabriella Golia.

- Telefonata di Lorenzo.

- Telefonata di Diletta Leotta. Andrea Giuliacci é meteorologo, figlio del meteorologo e colonnello Mario Giuliacci.

- *Best.*

2013 STILE LIBERO - 2.196 censimento: cosa fate nella vita + gioco delle coppie

Giovedì 13 giugno 2013, R101, 13:00. Con Marco e Flavia Cercato; Giorgio in vacanza. Ospiti: Andrea di Marco, Michelangelo, Achille Corea (www.akille.net).

- Giorgio é a Basilea con Carlo Vanoni per esposizioni d' arte.

- Telefonata di Salvatore (anagrafe). Telefonata di Francesco (restauratore).

- Telefonata di Christian (insegnante di musica). Il fratello di Marco insegnava musica alle medie. Telefonata di Marco (web-agency).

- Telefonata di Lorenzo (insegnante di italiano e cinese).

- Sfigiz.

- Michelangelo (già in SL 2.145, SL 2.176, SL 2.181, SL 2.187, SL 2.190 e SL 2.191) e Sara.

- Telefonata di Achille Corea. Ci sono state le elezioni per il sindaco di Roma, in cui Gianni Alemanno (sindaco dal 2008 per AN e il Pdl) é stato sconfitto da Ignazio Marino (Pd).

2013 STILE LIBERO - 2.195 censimento: cosa fate nella vita

Mercoledì 12 giugno 2013, R101, 13:00. Con Marco e Flavia Cercato; Giorgio in vacanza. Ospiti: Gabriele (pubblico), Elio, tata Francesca Valla (del reality SOS Tata).

- Gabriele (del pubblico).

- Telefonata di Veronica; telefonata di Ilaria (esami universitari); telefonata di Emilienne / Emiliano. Telefonata di David (magazziniere australiando).

- Telefonata di Veronica.

- Telefonata di Chiara (dalla quinta alla prima; impiegata). Telefonata di Sonia (bus). Telefonata di Antonio (viaggio di nozze).

- Telefonata di Silvia (agente di commercio).

- Telefonata di Anthony (investigatore privato).

- Telefonata di Elio.

- Telefonata di Veronica (impiegata in impresa di trasporti); telefonata di Emiliano; telefonata di Andrea.

- Tata Francesca (vacanze). Federico, figlio di Marco, compirà 3 anni nel luglio 2013. Telefonata di Sabrina (bacio a 6 anni).

- Telefonata di Francesca (bambina via). Telefonata di Luca (quando il nuovo figlio).

2013 STILE LIBERO - 2.194 economia + libri

Martedì 11 giugno 2013, R101, 13:00. Con Marco, Giorgio e Flavia Cercato. Ospiti: Antonio Banderas, Alessandro Bonan (conduttore di Sky Sport), Francesco Daveri (professore di economia all' università di Parma), Gianpaolo Serino (critico letterario).

- Aneddoto su Marina Occhiena (VII).

- Telefonata di Banderas.

- Telefonata di Alessandro Bonan.

- Telefonata di Nino (vuole partecipare). Telefonata di Gianni (vuole partecipare).

- Ieri ci sono state le elezioni per il sindaco di Roma, in cui Gianni Alemanno (sindaco dal 2008 per AN e il Pdl) é stato sconfitto da Ignazio Marino (Pd).

- Telefonata di Francesco (Carmela).

- Telefonata di Francesco Daveri (contratti precari).

- Gianpaolo Serino. La zia Julia e lo scribacchino (IV) (Vargas Llosa, 1977).

- Aneddoto su Giorgio e il libro dal bagno mentre evacua.

2013 STILE LIBERO - 2.193 canzoni

Lunedì 10 giugno 2013, R101, 13:00. Con Marco, Giorgio e Flavia Cercato. Ospiti: Diletta Leotta (valletta televisiva), Paola e Chiara.

- Lettera di Diletta Leotta.

- Diletta Leotta.

- Paola e Chiara.

- Aneddoto su Paola e Chiara e il fidanzato in comune (II).

- Aneddoto su Pratola Peligna (III).

2013 STILE LIBERO - 2.192 ti chiedo scusa

Venerdì 7 giugno 2013, R101, 13:00. Con Giorgio e Flavia Cercato; Marco assente (a Formentera). Ospiti: Enrique Balbontin, Andrea Ceccon, Carlo Vanoni (autore di A letto con Monna Lisa), Bettina Zagnoli (inventrice del dildo party), Mario Paganessi (gelataio).

- Enrique Balbontin. Aneddoti sulla vita di Balbontin.

- Donega di Ceccon.

- Telefonata di Andrea Ceccon.

- Telefonata di Carlo Vanoni.

- Telefonata di Bettina Zagnoli.

- Telefonata di Laura (macchina del padre). Telefonata di Beppe (cannoli succhiati).

- Telefonata di Michele (gessetto nel Vixsinex).

- Telefonata di Mario Paganessi.

- Le frasi nei cantieri.*****

- *Best.*

2013 STILE LIBERO - 2.191 gioco delle coppie

Giovedì 6 giugno 2013, R101, 13:00. Con Giorgio e Flavia Cercato; Marco assente (a Formentera). Ospiti: Diletta Leotta (valletta televisiva), Andrea di Marco.

- Diletta Leotta.

- Oggi si é chiuso il processo per la morte di Stefano Cucchi (LXXIX), con qualche condanna ai medici e nessuna condanna per i poliziotti.

- Telefonata a Marco a Formentera.

- Sfigiz.

- Telefonata di Michelangelo (già in SL 2.145, SL 2.176, SL 2.181, SL 2.187 e SL 2.190). Telefonata di Annina (biologa; già in SL 2.176) e Sara (già in SL 2.176).

2013 STILE LIBERO - 2.190 multa + che epitaffio vorreste + gioco delle coppie

Mercoledì 5 giugno 2013, R101, 13:00. Con Giorgio e Flavia Cercato; Marco assente (a Formentera). Ospiti: Enrique Balbontin, Antonio (vigile), Federico Buffa (giornalista sportivo).

- Enrique Balbontin. Lunedì Springsteen ha tenuto un concerto a Milano.

- Foto di Giorgio e Springsteen in palestra (I):


.

- Telefonata di Giuseppe (multa). Telefonata di Sebastiano (multa). Telefonata di Alessandro (multa).

- Telefonata di Antonio.

- Federico Buffa.

- Telefonata di Michelangelo e Anna (già in SL 2.145, SL 2.176, SL 2.181 e SL 2.187).

2013 STILE LIBERO - 2.189 disco trash + posta del cuore

Registrata e in onda martedì 4 giugno 2013, R101, 13:00. Con Marco, Giorgio e Flavia Cercato. Ospiti: Lorenzo Giusti, Gianpaolo Serino (critico letterario), Achille Corea (www.akille.net).

- Aneddoto sulla telefonata di Marco e Miguel Bosè (IV).

- Telefonata di Fabio (pugni in faccia). Telefonata di Cosimo (questo amore non si tocca). Telefonata di Cristina (obabaluba).

- Telefonata di Roberta (patrizia). Telefonata di Paola (c'est la vie).

- Telefonata di Lorenzo.

- Telefonata di Achille Corea (trono di spade).

- Gianpaolo Serino (London, Vasco). Il primo libro letto da Giorgio é stato Il richiamo della Foresta (London, 1903).

- Telefonata di Elena (libreria).

2013 STILE LIBERO - 2.188 economia + sportello reclami + le scuse degli uomini per non fare sesso

Lunedì 3 giugno 2013, R101, 13:00. Con Marco, Giorgio e Flavia Cercato. Ospiti: Andrea di Marco, Francesco Daveri (professore di economia all' università di Parma), Gianluca Veltri (barbiere e parrucchiere ad Anadema), tata Francesca Valla (del reality SOS Tata), Gabriella Golia, Bettina Zagnoli (inventrice del dildo party).

- Sfigiz.

- Telefonata di Francesco Daveri (banche e prestiti).

- Gianluca Veltri.

- Telefonata di tata Francesca.

- Gabriella Golia.

- Telefonata di Antonia (collega piagnona); telefonata a Valeria.

- Telefonata ad Elena (silenzio stampa) e a Luca.

- Telefonata di Bettina Zagnoli (scuse degli uomini). Aneddoto su Giorgio che tromba vedendo Edberg agli Australian Open (II).

- Sfigiz.

- L' epicondelite é il gomito del tennista.

2013 IENE 19D

Domenica 2 giugno 2013, Italia 1, 21:25. Con Teo Mammucari e Ilary Blasi.

video:

v0 2013-iene-19D.avi

2013 STILE LIBERO - 2.187 posta del cuore + gioco delle coppie

Venerdì 31 maggio 2013, R101, 13:00. Con Marco, Giorgio e Flavia Cercato. Ospiti: Diletta Leotta (valletta televisiva), Lorenzo Giusti, Paolo Re (musicista in Nuova Zelanda), Lorenzo "il Cile" Cilembrini (cantante), Filippo La Mantìa (chef), Alessandro Borghese (cuoco televisivo), Sergio Sironi (conduttore radiofonico di R101 e comico).

- Giorgio si candida al consiglio di amministrazione dell' asilo.

- Telefonata di Diletta Leotta.

- Telefonata di Lorenzo.

- Telefonata di Paolo Re (sushi e ragni).

- Telefonata del Cile.

- Telefonata di Filippo La Mantìa e Alessandro Borghese.

- Telefonata di Anna e Michelangelo (già in SL 2.145, SL 2.176 e SL 2.181).

- Sergio Sironi.

- *Best.*

2013 STILE LIBERO - 2.186 cantanti

Giovedì 30 maggio 2013, R101, 13:00. Con Marco, Giorgio e Flavia Cercato. Ospiti: Chiara (da Sanremo 2013), Carmelo e Giovanni dei Marta sui Tubi (da Sanremo 2013), Rudy Zerbi.

- Chiara.

- The artist (Hazanavicius, 2011).

- Carmelo e Giovanni.

- Telefonata di Rudy Zerbi (David Bowie).

2013 STILE LIBERO - 2.185 mercato di beneficenza + economia

Mercoledì 29 maggio 2013, R101, 13:00. Con Marco, Giorgio e Flavia Cercato. Ospiti: Max Laudadio (conduttore tv e radio, inviato di Striscia la notizia), Forest, Francesco Daveri (professore di economia all' università di Parma), Salvo Ficarra e Valentino Picone, Stefano de Martino (ballerino della De Filippi, ex-fidanzato di Emma Marrone, ora con Belen).

- Ieri ci sono state elezioni amministrative in varie città (fra cui Roma), con grande astensionismo, generale affermazione del Pd, buon risultato di Sel e RC, arretramento del M5S. É morta oggi Franca Rame.

- Max Laudadio (mercato di beneficenza).

- Edoardo Costa é un attore, smascherato (fra l' altro da Striscia) per essersi tenuto fondi raccolti per beneficenza. Luca Marin, Federica Pellegrini e Filippo Magnini (III).

- Telefonata di Forest.

- Telefonata di Francesco Daveri (deficit eccessivo).

- Telefonata di Salvo Ficarra e Valentino Picone.

- Telefonata di Stefano de Martino.

2013 STILE LIBERO - 2.184 quando avete intortato un prof

Martedì 28 maggio 2013, R101, 13:00. Con Marco, Giorgio e Flavia Cercato. Ospiti: Federico Buffa (giornalista sportivo), Gianpaolo Serino (critico letterario).

- Massimo Giacomini é un allenatore di calcio, già centrocampista 1957-73. Aneddoto sul perché Marco tifa Crystal Palace (IV) (dalla finale di Coppa d' Inghilterra 1990, Manchester United - Crystal Palace: 3-3, ripetuta in: 1-0). Ieri é morto Little Tony.

- Felipe Massa, pilota brasiliano della Ferrari, ha avuto un incidente al GP di Montecarlo.

- Giacomino.

- Telefonata di Cristina (smenala). Telefonata di Luca (con la prof novella). Telefonata di Rosa (ritardo).

- Telefonata di Federico Buffa.

- Gianpaolo Serino. Il 28 maggio 1974 gruppi neofascisti hanno fatto esplodere una bomba (8 morti) in Piazza della Loggia, a Brescia, mentre era in corso una manifestazione contro il terrorismo neofascista.

- Telefonata di Raul Melotto (libreria).

2013 STILE LIBERO - 2.183 oroscopo postumo

Lunedì 27 maggio 2013, R101, 13:00. Con Giorgio e Flavia Cercato; Marco assente. Ospiti: Melissa P., Marco Masini, tata Francesca Valla (del reality SOS Tata).

- Telefonata di Anna (ariete).

- Telefonata di Erik (toro). Telefonata di Ricky. Telefonata di Evelina (cancro). Telefonata di Cristina (bilancia).

- Telefonata di Melissa P.

- Telefonata di Marco Masini.

- Tata Francesca (il bimbo che deve vincere).

- Telefonata di Annalisa (eurodisney).

- Telefonata di Luigi (nuoto).

- Telefonata di Elena (pallavolo). Telefonata di Deborah (paura gettone).

- Luca Raffaelli é esperto di fumetti.

CHAMPIONS LEAGUE 2012-2013: BORUSSIA DORTMUND - BAYERN MONACO (FINALE)

Sabato 25 maggio 2013, 20:45. R101. In studio Michael (Borussia) e Selin Aolo (Bayern).

v01 http://www.youtube.com/watch?v=irW4zPihI8A



.

(1t)

- Si gioca a Londra.

- Primo tempo.

- La finale di Champions League 2011-12 é stata Barcellona - Manchester United: 3-1. C'è stata la semifinale Bayern - Barcellona: 7-0. Magonza.* Andrea Amato é sposato con Paola Turci.

(2t)

- Telefonata di Laura Schroeder (tedesca gravida).

- Secondo tempo.

- Condoleezza Rice è stata Segretario di Stato degli USA 2005-09 (per Bush). Aneddoti su Jurgen Klopp, allenatore del Borussia Dortmund.

- (v0) Gol di Mandzukic. Borussia - Bayern: 0-1.

- .

- (v0) Gol di Gundogan. Borussia - Bayern: 1-1.

- Berlusconi, "''Ruby"'' e il "''bunga bunga"'' (LV).

- (v0) Gol di Robben. Borussia - Bayern: 1-2.

- Telefonata di Laura Schroeder (tedesca gravida).

2013 STILE LIBERO - 2.182 matrimoni falliti + posta del cuore + oroscopo postumo

Venerdì 24 maggio 2013, R101, 13:00. Con Marco, Giorgio e Flavia Cercato. Ospiti: Chiara Maffioletti (giornalista di spettacoli al Corriere della Sera), Lorenzo Giusti, Filippo La Mantìa (chef), Alessandro Borghese (cuoco televisivo), Stefano de Martino (ballerino della De Filippi, ex-fidanzato di Emma Marrone, ora con Belen), Rudy Zerbi.

- .

- Oggi Giorgio va al concerto dei Green Day. Chiara Maffioletti.

- Telefonata di Lorenzo. Aneddoto su "''con la barba"'' (VI).

- Telefonata di Filippo La Mantìa e Alessandro Borghese.

- Telefonata di Filippo La Mantìa.

- Telefonata di Melissa P (V).

- Telefonata di Stefano de Martino. Isabel Russinova (I) é un' attrice e conduttrice.

- Telefonata di Rudy Zerbi (Jethro Tull).

- *Best.*

2013 STILE LIBERO - 2.181 storie estive concluse nel nulla + gioco delle coppie

Giovedì 23 maggio 2013, R101, 13:00. Con Marco, Giorgio e Flavia Cercato. Ospiti: Jelena Ilic (fidanzata croata di Fabio De Luigi), Francesco Daveri (professore di economia all' università di Parma).

- Ieri é morto Don Gallo. Beppe Grillo é stato con una zia di Carlo.

- Arriva Marco. Marco ha avuto una storia estiva con Patrizia Ferrario. Ieri hanno telefonato a Diletta Leotta.

- É papa l' argentino Bergoglio (Francesco I).

- Telefonata di Jelena Ilic (dalla lezione di Francesco Daveri all' università di Parma) e Francesco (studente).

- Michelangelo (già in SL 2.145 e SL 2.176) e Anna.

- Il 23 maggio 1992 fu ucciso Giovanni Falcone, con la moglie e tre uomini della scorta.

- Telefonata di Annamaria (collega di Michelangelo). Alessandro (secondo figlio di Giorgio, di 5 anni) va all' asilo Nuova Educazione.

2013 STILE LIBERO - 2.180 oggetti che non devono sparire

Mercoledì 22 maggio 2013, R101, 13:00. Con Marco, Giorgio e Flavia Cercato. Ospiti: Diletta Leotta (valletta televisiva), Salvo Ficarra.

- Marco Bocci é un attore.

- Esterino Montino é un senatore del Pd.

- Telefonata di Luigi (settimana enigmistica). Telefonata di Diletta (crystal ball).

- Telefonata di Diletta Leotta. Arriva Salvo Ficarra. Il 23 maggio 1992 fu ucciso Giovanni Falcone, con la moglie e tre uomini della scorta.

- Sabato commenteranno la finale di Champions League.

2013 STILE LIBERO - 2.179 multe + libri

Martedì 21 maggio 2013, R101, 13:00. Con Marco, Giorgio e Flavia Cercato. Ospiti: Antonio (vigile), Gianpaolo Serino (critico letterario).

- .

- Telefonata di Giovanni (multa). Telefonata di Alessandro (multa). Telefonata di Simona (multa).

- Telefonata di Pierdomenico (multa).

- Telefonata di Claudia (multa). Telefonata di Marcello (multa). Telefonata di Alessandro (multa).

- Telefonata di Antonio (vigile).

- Telefonata di Davide e Fabrizio (già in SL 2.178).

- Gianpaolo Serino (Dan Brown).

- Pietro Maso (III) ha ucciso i genitori nel 1991.

- Telefonata di Mauro (libreria).

2013 STILE LIBERO - 2.178 idraulici + economia + sportello reclami

Lunedì 20 maggio 2013, R101, 13:00. Con Marco, Giorgio e Flavia Cercato. Ospiti: Gabriella Golia, Alessandro Bonan (conduttore di Sky Sport), Francesco Daveri (professore di economia all' università di Parma).

- La legge elettorale "porcellum" (II) in vigore dal 2005, ideata da Calderoli della Lega, fu da lui stesso definita una porcata. Nel maggio 2012 c'è stato un terremoto in Emilia (IX).

- Il gruppo preferito di Giorgio sono i Foo Fighters. Telefonata di Pino (idraulico). Pino dei Palazzi é un personaggio comico di Giancarlo Kalabrugovic. Telefonata di Marco (idraulico). Telefonata di Raffaele (idraulico).

- Telefonata di Alessandro Bonan. Ci sono state Pescara - Fiorentina: 1-5, Siena - Milan: 1-2 e Inter - Udinese: 2-5; di conseguenza il Milan é arrivato terzo, la Fiorentina quarta, l' Inter nona.

- Telefonata di Andrea (idraulico).

- Telefonata di Francesco Daveri (lavori precari).

- Gabriella Golia.

- Telefonata a Rosi (chiama durante le dirette).

- Telefonata di Davide (odore sul furgone); telefonata a Fabrizio.

- Telefonata di Carlotta (madre ad Arona); telefonata a Rosanna.

2013 IENE 18D

Domenica 19 maggio 2013, Italia 1, 21:25. Con Teo Mammucari e Ilary Blasi.

video:

v0 2013-iene-18D.avi

- Rosalinda Celentano é figlia di Adriano. Schettino e il naufragio della Costa Crociere (XII).

2013 IENE 18V

Venerdì 17 maggio 2013, Italia 1, 23:05. Con Teo Mammucari e Ilary Blasi.

video:

v0 2013-iene-18V.avi

2013 STILE LIBERO - 2.177 ti chiedo scusa + posta del cuore

Venerdì 17 maggio 2013, R101, 13:00. Con Marco e Flavia Cercato; Giorgio assente per una riunione scolastica. Ospiti: Antonio Banderas, Achille Corea (www.akille.net), Stefano de Martino (ballerino della De Filippi, ex-fidanzato di Emma Marrone, ora con Belen), Lorenzo Giusti, Andrea Giuliacci (meteorologo, figlio del meteorologo e colonnello Mario Giuliacci), Saturnino.

- .

- Telefonata di Antonio Banderas.

- Telefonata di Monica (molletta). Telefonata di Daniele (casa in vendita).

- Telefonata di Achille Corea (Mentana, Boldrini). Laura Boldrini é presidente della camera per SEL da marzo.

- Telefonata di Stefano de Martino.

- Telefonata di Lorenzo.

- Telefonata di Andrea Giuliacci.

- Telefonata di Saturnino.

- *Best.*

2013 STILE LIBERO - 2.176 disco trash + gioco delle coppie

Giovedì 16 maggio 2013, R101, 13:00. Con Marco, Giorgio e Flavia Cercato. Ospiti: Rudy Zerbi.

- .

- Aneddoto sulla telefonata di Marco e Miguel Bosè (III) e tutti gli uomini del deficiente (1999).

- Telefonata di Michele Doto (una gita sul Po). Telefonata di Fabio. Telefonata di Silvia (Cristina D'Avena).

- Telefonata di Rudy Zerbi (carbonara).

- Telefonata di Roberta (già in SL 2.132 e SL 2.135). Telefonata di Michelangelo (già in SL 2.145).

- Telefonata di Betty. Telefonata di Anna.

- Telefonata di Francesca. Telefonata di Annalisa.

- Telefonata di Annina (biologa). Telefonata di Lucilla.

- Telefonata di Lucilla. Telefonata di Sara.

2013 STILE LIBERO - 2.175 tumore al seno + arte

Mercoledì 15 maggio 2013, R101, 13:00. Con Marco, Giorgio e Flavia Cercato. Ospiti: Fabrizio Casalino, Carlo Vanoni (autore di A letto con Monna Lisa), Riccardo Masetti (chirurgo senologo), Salvo Ficarra e Valentino Picone.

- Fabrizio Casalino.

- Telefonata di Riccardo Masetti.

- Carlo Vanoni (Manet).

- Telefonata di Salvo Ficarra e Valentino Picone.

2013 STILE LIBERO - 2.174 product placement + libri

Martedì 14 maggio 2013, R101, 13:00. Con Marco, Giorgio e Flavia Cercato. Ospiti: Ugo Dighero, Giorgio Mastrota, Tosca D'Aquino, Gianni Fantoni, Gianpaolo Serino (critico letterario), Ottavia Piccolo.

- Citano le formiche culone da Rai dire gol 1998.

- Telefonata di Ugo Dighero. Telefonata di Giorgio Mastrota. Telefonata di Tosca D'Aquino.

- Gianni Fantoni fa Paolo Villaggio (IV) (citano "''Quel fantastico tragico venerdì"'' (chiuso per Auditel) e poi "''Che piacere averti qui"'').

- Telefonata di Andrea.

- Gianni Fantoni fa Maria De Filippi.

- Gianpaolo Serino.

- Telefonata di Ottavia Piccolo. Giuseppe Uva (XIII), Stefano Cucchi (LXXVIII), Aldrovandi (V).

2013 STILE LIBERO - 2.173 scegliere la tata

Lunedì 13 maggio 2013, R101, 13:00. Con Marco, Giorgio e Flavia Cercato. Ospiti: Enrico Ruggeri, Alessandro Bonan (conduttore di Sky Sport), tata Francesca Valla (del reality SOS Tata).

- .

- Telefonata di Alessandro Bonan. La Juventus ha vinto lo scudetto.

- Tata Francesca. Uno speciale in onda su Canale 5 per dare la versione di Berlusconi sui suoi processi in corso ha fatto ascolti molto bassi. Giorgio ha una donna delle pulizie (X) e tata Gladis. Marco ha una tata incontrata in giardino.

- Telefonata di Carla. Aneddoto su Berlusconi, Piersilvio e Alemao.

- Enrico Ruggeri.

- Telefonata di Alessandro Bonan.

2013 IENE 17D

Domenica 12 maggio 2013, Italia 1, 21:25. Con Teo Mammucari e Ilary Blasi.

video:

v0 2013-iene-17D-sensibilita.avi

- C'è stata Milan - Roma: 0-0.

2013 IENE 17V

Venerdì 10 maggio 2013, Italia 1, 23:05. Con Teo Mammucari e Ilary Blasi.

video:

v0 2013-iene-17V.avi

2013 STILE LIBERO - 2.172 parole

Venerdì 10 maggio 2013, R101, 13:00. Con Marco, Giorgio e Flavia Cercato. Ospiti: Elio e Cesareo, Stefano Bartezzaghi (fratello di quello della Settimana Enigmistica, figlio di un altro enigmista e anch' egli ludolinguista), Giorgio Mastrota, Tosca D'Aquino, Ugo Dighero, Paolo Re (musicista in Nuova Zelanda), Carlo Freccero (direttore di Rai4).

- Elio e Cesareo.

- Aneddoto su Marco, l' amico e il cane col pene incastrato.

- Telefonata di Stefano Bartezzaghi (pacchiamento).

- Telefonata di Giorgio Mastrota. Telefonata di Tosca D'Aquino.

- Telefonata di Ugo Dighero.

- Telefonata di Paolo Re. Giorgio in Nuova Zelanda e in Australia (IX) (pane).

- Telefonata di Carlo Freccero.

- *Best.*

2013 STILE LIBERO - 2.171 economia + test di coppia + Peppino Impastato

Giovedì 9 maggio 2013, R101, 13:00. Con Marco, Giorgio e Flavia Cercato. Ospiti: Andrea di Marco, Francesco Daveri (professore di economia all' università di Parma), Guido Bagatta, Giovanni Impastato, Pierfrancesco "Pif" Diliberto (conduttore tv), Salvo Ficarra e Valentino Picone.

- .

- Andrea di Marco fa Sfigiz.

- Telefonata di Francesco Daveri.

- Telefonata di Ketty (già in SL 2.169). Telefonata a Guido Bagatta.

- Peppino Impastato fu ucciso nella notte fra 8 e 9 maggio 1978, Aldo Moro il 9 maggio 1978. Telefonata di Giovanni Impastato.

- Telefonata di Pif, Ficarra e Picone.

2013 STILE LIBERO - 2.170 multa + test di coppia

Mercoledì 8 maggio 2013, R101, 13:00. Con Marco, Giorgio e Flavia Cercato. Ospiti: Antonio (vigile), Salvo Ficarra e Valentino Picone, Rudy Zerbi.

- .

- Telefonata di Franco. Telefonata di Nadia (multa). Telefonata di Elena (multa). Telefonata di Valeria (multa). Telefonata di Giuseppe (multa).

- Telefonata di Francesco (multa).

- Telefonata di Antonio (vigile).

- Telefonata di Chiara.

- Telefonata di Sonia. Telefonata di Barbara.

- Telefonata di Barbara. Telefonata di Luana. Telefonata di Samanta.

- Telefonata di Ficarra e Picone.

- Telefonata di Rudy Zerbi (geografia).

2013-mdgallery-76

Martedì 7 maggio 2013, Italia 2, 21:30.

- Mai dire domenica (Forest).

- Interviste possibili.

- Bulgari.

- Gf (Ferdi).

- Pierpiero.

- Vai col liscio.

- Micio (Daniel Pennac).

- Gf (Sarah e Veronica).

- Tabloid.

- Mandi Mandi.

- Anna Oxa.

- Micio (Daniel Pennac).

- Interviste possibili.

- Ravanelli.

- Prestigiacomo.

- Frengo.

- Gf (Lucio).

- Lucio.

- Vergassola e Signori.

- Gf (Filippo e Ilenia).

- Uguccione e Dandini.

- Forest e Lola Ponce.

- Gf (Filippo e Ilenia).

- Nives.

- Giletti e Klaus Davi.

- Anna Oxa.

- Gf (Mascia).

- Mascia.

- Caccamo.

2013 STILE LIBERO - 2.169 test di coppia + libri

Martedì 7 maggio 2013, R101, 13:00. Con Marco, Giorgio e Flavia Cercato. Ospiti: Gianpaolo Serino (critico letterario), Salvo Ficarra e Valentino Picone.

- Giorgio e le droghe (XXIX) (una volta all' anno, congelatore). Giorgio ha una donna delle pulizie (IX) Gladis.

- Telefonata di Cristina. Telefonata di Giusi.

- Telefonata di Rosa. Telefonata di Isabella. Telefonata di Ketty.

- Telefonata di Paola. Telefonata di Raffaella.

- Gianpaolo Serino. Telefonata di Elisangela. Telefonata di Elisabetta. Telefonata di Barbara.

- Ieri é morto Giulio Andreotti.

- Laura Boldrini é presidente della camera per SEL da marzo; Michaela Biancofiore, sottosegretaria alle pari opportunità per il Pdl, si é dimessa dopo un giorno in seguito a dichiarazioni omofobe.

- Telefonata di Ficarra e Picone.

2013 STILE LIBERO - 2.168 voti a scuola

Lunedì 6 maggio 2013, R101, 13:00. Con Marco, Giorgio e Flavia Cercato. Ospiti: Stefano Bartezzaghi (fratello di quello della Settimana Enigmistica, figlio di un altro enigmista e anch' egli ludolinguista), Salvo Ficarra e Valentino Picone, Andrea Giuliacci (meteorologo, figlio del meteorologo e colonnello Mario Giuliacci), Alessandro Bonan (conduttore di Sky Sport), tata Francesca Valla (del reality SOS Tata), Lorenzo Giusti.

- .

- Telefonata di Stefano Bartezzaghi (burbanza).

- Telefonata di Valentino Picone.

- Giulio Andreotti é morto oggi. Telefonata di Andrea Giuliacci.

- Telefonata di Bonan. La Juventus ha vinto lo scudetto.

- Tata Francesca.

- Telefonata di Elisabetta.

- Telefonata di Lorenzo Giusti.

- Telefonata di Salvo Ficarra.

- Telefonata di Daniele (10 e lode).

2013 IENE 16D

Domenica 5 maggio 2013, Italia 1, 21:25. Con Teo Mammucari e Ilary Blasi.

video:

v0 2013-iene-16D-lello-calciatori–quintale-juventus.avi

- C'è stata Juventus - Palermo: 1-0.

2013 IENE 16V

Venerdì 3 maggio 2013, Italia 1, 23:05. Con Teo Mammucari e Ilary Blasi.

video:

v0 2013-iene-16V.avi

2013 STILE LIBERO - 2.167 fischio + posta del cuore + test di coppia

Venerdì 3 maggio 2013, R101, 13:00. Con Marco, Giorgio e Flavia Cercato. Ospiti: Micol Montera (fischiatrice; già in SL 2.144 e 2.149), Lorenzo Giusti.

- Micol Montera.

- Telefonata di Daniela e suo figlio Federico (paperino).

- Telefonata di Cristiano (volta la carta). Telefonata di Romolo.

- Telefonata di Lorenzo.

- Telefonata di Ivano (test a Veronica); telefonata di Riccardo (già in SL 2.089, 2.091, 2.093, 2.096, 2.104) a Veronica.

- Sfigiz di Andrea di Marco.

- Barzelletta dell' alano (IV).

- Telefonata di Piergiorgio (testa Marisa); telefonata di Riccardo a Marisa.

- *Best.*

2013 STILE LIBERO - 2.166 ti chiedo scusa

Giovedì 2 maggio 2013, R101, 13:00. Con Marco, Giorgio e Flavia Cercato. Ospiti: Bettina Zagnoli (inventrice del dildo party), Andrea di Marco, Stefano de Martino (ballerino della De Filippi, ex-fidanzato di Emma Marrone, ora con Belen), Micol Montera (fischiatrice; già in SL 2.144 e 2.149).

- .

- Telefonata di Bettina Zagnoli.

- Telefonata di Luigi (morso il braccio).

- Telefonata di Gianluca (torno subito). Telefonata di Valerio (chef; carta nei piedi).

- Sfigiz di Andrea di Marco.

- Telefonata di Stefano de Martino.

- Micol Montera.

2013 STILE LIBERO - 2.165 svedesi + a cosa stai pensando

Mercoledì 1 maggio 2013, R101, 13:00. Con Marco, Giorgio e Flavia Cercato. Ospiti: Sara Calogiuri (conduttrice della Carica di 101), Matteo Maffucci (degli Zero Assoluto), Rudy Zerbi.

- Telefonata di Sara.

- Telefonata di Francesco. Telefonata di Fabio.

- Telefonata di Matteo Maffucci.

- Telefonata di Rudy Zerbi.

- Telefonata di Federica Petruzzi (dalla manifestazione del 1 maggio di Taranto).

- Telefonata di Agnese (spermiogramma). Telefonata di Carla (crociera, paparazzo). Telefonata di Ilaria (abbronzarsi). Telefonata di Michela (marito).

- Telefonata di Giuseppe (pesce). Telefonata di Carlo.

2013-mdgallery-75

Martedì 30 aprile 2013, Italia 2, 21:30.

- Bibendus.

- Gf (Luca).

- Imbruglia (prima apparizione).

- Liguori.

- Mai dire mondiali.

- Nico.

- Gf (Mauro e Sara).

- Tosca.

- Interviste possibili.

- Vettorello.

- Gf (Cristina).

- Cecchi Gori.

- Simon e Garfunkel.

- Piccole antenne crescono.

- Alex Drastico.

- Cristina.

- Mai dire domenica (Forest, esperimento sui gemelli).

- Gf (Pierrenato).

- Sensualità a corte.

- Pierrenato.

- Dante.

- Gf (Kiran).

- Gf (Serena).

- Scheda mondiali.

- Caccamo.

- Gf (Luca).

2013 STILE LIBERO - 2.164 boa + meteo

Martedì 30 aprile 2013, R101, 13:00. Con Marco, Giorgio e Flavia Cercato. Ospiti: Francesco Petretti (zoologo), Andrea Giuliacci (meteorologo, figlio del meteorologo e colonnello Mario Giuliacci), Gianpaolo Serino (critico letterario).

- Franco Califano é morto un mese fa. Aneddoto su Marco che ci prova col tappetino ("straccio") (II).

- Telefonata di Francesco Petretti.

- Telefonata di Andrea Giuliacci.

- Nicole Minetti fu coinvolta nel caso di Berlusconi, "''Ruby"'' e il "''bunga bunga"'' (LIV).

- Due giorni fa un attentatore ha fatto fuoco durante l' inaugurazione del governo Letta, ferendo due carabinieri. Telefonata di Giovanni. Aneddoto sui Fahrenheit (V). Telefonata di Tommaso. Telefonata di Stefano. Telefonata di Liria (pittrice). Telefonata di Alessandro.

- Gianpaolo Serino.

2013 STILE LIBERO - 2.163 scuse capolavoro + capricci

Lunedì 29 aprile 2013, R101, 13:00. Con Marco, Giorgio e Flavia Cercato. Ospiti: tata Francesca Valla (del reality SOS Tata), Alessandro Bonan (conduttore di Sky Sport).

- Giorgio compirà 50 anni l' 1 novembre 2013.

- Telefonata di Carlo (pronto soccorso).

- Telefonata di Giuseppe (morto papà). Aneddoto su Gene Gnocchi e la moglie incinta (IV). Telefonata di Sebastiano (gay). Telefonata di Chiara (guasto). Aneddoto sul cantante (?), la pozzanghera e il naviglio.

- Telefonata di Alessandro Bonan. Ci sono state Torino - Juventus: 0-2 e Milan - Catania: 4-2.

- Telefonata di Alessio (pugni). Telefonata di Enzo (pompieri). Telefonata di Andrea (addosso). Telefonata di Cristina (senza benzina).

- Tata Francesca.

- Telefonata di Laura.

- Telefonata di Chiara. Telefonata di Aurora.

2013 IENE 15D

Domenica 28 aprile 2013, Italia 1, 21:25. Con Teo Mammucari e Ilary Blasi.

video:

v0 2013-iene-15D-pelazza-yang.avi

- Oggi un attentatore ha fatto fuoco durante l' inaugurazione del governo Letta, ferendo due carabinieri. Ilary Blasi é nata il 28 aprile 1981. Giorgio Napolitano é stato nominato presidente della repubblica per la seconda volta. C'è stata Milan - Catania: 4-2.

2013 IENE 15V

Venerdì 26 aprile 2013, Italia 1, 23:05. Con Teo Mammucari e Ilary Blasi.

video:

v0 2013-iene-15V.avi

2013 STILE LIBERO - 2.162 sportello reclami

Venerdì 26 aprile 2013, R101, 13:00. Con Marco, Giorgio e Flavia Cercato. Ospiti: Gabriella Golia (con cane Mirtilla), Paolo Re (musicista in Nuova Zelanda), Sergio Castellitto, Marco Masini, Alessandro Bonan (conduttore di Sky Sport).

- Gabriella Golia.

- Telefonata di Robi (diritti coniugali); telefonata a Sabrina.

- Telefonata di Michele (giardiniere; trattore); telefonata a Giusi.

- Telefonata di Paolo Re.

- Telefonata di Sergio Castellitto. In treatment é una serie tv statunitense (2008-10), di cui uscirà un remake italiano.

- Marco Masini.

- Sfigiz.

- Telefonata di Alessandro Bonan.

- *Best.* Marco ha 51 anni, Giorgio 49.

2013 MAI DIRE PROVINI 6

Giovedì 25 aprile 2013, Canale 5, 22:30.

video:

v1 2013-mdprovini-06-01-maghi–bibendus–lucarelli–quiz–mdsport-sci.avi video:

v2 2013-mdprovini-06-02-sensualita–ballerini-nives–quiz–forest-spears-sanremo–forest-morandi.avi video:

v3 2013-mdprovini-06-03-cantanti–micio–monti–attori–trippy–eucrepio-nudista–rumoristi–trasformer.avi video:

v4 2013-mdprovini-06-04-ballerini–nico–trapattoni–cantanti–laqualunque–musicisti–blatter–carismio.avi

2013 STILE LIBERO - 2.161 disco trash + posta del cuore

Giovedì 25 aprile 2013, R101, 13:00. Con Marco, Giorgio e Flavia Cercato. Ospiti: pubblico (Claudio, Marianna, Salvo), Rudy Zerbi, Achille Corea (www.akille.net), Antonio Banderas, Marco Bazzoni (comico), Lorenzo Giusti.

- .

- Claudio, Marianna, Salvo. Arriva Marco.

- Telefonata di Lino (shut up your face). Telefonata di Sergio (rock and roll robot).

- Telefonata di Rudy Zerbi.

- Telefonata di Achille Corea (pre-diciottesimi). Laura Boldrini é presidente della camera per SEL da marzo.

- Telefonata di Banderas.

- Marco Bazzoni fa Gianni Cyano.

- Telefonata di Lorenzo.

2013 STILE LIBERO - 2.160 test di coppia + cosa vi fa arrabbiare

Mercoledì 24 aprile 2013, R101, 13:00. Con Marco, Giorgio e Flavia Cercato. Ospiti: Francesco Daveri (professore di economia all' università di Parma).

- Enrico Letta, deputato del Pd, é stato fatto presidente del consiglio da Napolitano.

- Telefonata di Beatrice (orafa, fidanzata di Emanuele); telefonata ad Emanuele.

- Telefonata di Omar Pedrini (Heimat (Reitz, 1984) (II)).

- Max Mosley e l' orgia nazista (V).

- Jared Leto é un attore, cantautore e regista statunitense.

- Sfigiz di Andrea di Marco.

- Telefonata di Micaela. Telefonata di Nino (spala cemento).

- Telefonata di Lorenzo (salumiere; amica inverte). Telefonata di Gloria (impiegata; rompi).

- Sfigiz di Andrea di Marco. Telefonata di Giulia (limonare).

- Telefonata di Francesco Daveri.

2013-mdgallery-74

Martedì 23 aprile 2013, Italia 2, 21:30.

- Feliciana.

- Bulgari.

- Gf Floriana, Luca e Martina.

- Pravettoni.

- Cazzaniga.

- Mai dire gol (papere).

- Herr transformer e Fabius.

- Gf Danilo.

- Blair witch project.

- Pippero 94.

- Sposi.

- Sandro.

- Waas.

- Gobbo di Notre Dame.

- Calderoli (Chanel).

- Interviste possibili.

- Ravanelli.

- Tabloid.

- Gf (Mauro).

- Mirko.

- Ravanelli.

- Patatini.

- Elii.

- Pantinelli.

- Gf (orsacchio).

- Caccamo.

- Lolita (prima apparizione).

- Vettorello.

- Gf (Fedro e Pasquale).

- Pico.

2013 STILE LIBERO - 2.159 Emergency + libri

Martedì 23 aprile 2013, R101, 13:00. Con Marco, Giorgio e Flavia Cercato. Ospiti: Cecilia Strada (figlia di Gino Strada, moglie di Maso), Maso Notarianni, Alessandro Bonan (conduttore di Sky Sport), Gianpaolo Serino (critico letterario).

- .

- I Def Fleppard sono un gruppo hard&heavy britannico, il cui batterista (Rick Allen) ha un braccio amputato dopo un incidente d' auto. Cecilia Strada.

- Il 15 aprile durante una maratona a Boston sono esplose delle bombe, uccidendo 3 persone.

- Telefonata di Giusi. Maso Notarianni.

- Telefonata di Ennio Monticelli (libreria).

- Gianpaolo Serino.

- Alessandro Bonan.

2013 STILE LIBERO - 2.158 regali brutti + litigi

Lunedì 22 aprile 2013, R101, 13:00. Con Marco, Giorgio e Flavia Cercato. Ospiti: Enrique Balbontin, Alessandro Bonan (conduttore di Sky Sport), Brunetta, tata Francesca Valla (del reality SOS Tata), Gianni Fantoni.

- Enrique Balbontin. C'è stata Juventus - Milan: 1-0. Telefonata di Alessandro Bonan.

- Giorgio Napolitano é stato nominato presidente della repubblica per la seconda volta.

- Telefonata di Alessandra (fidanzata di Enrique). Bersani, segretario del Pd 2009-13, si é dimesso sabato.

- Telefonata di Brunetta.

- Telefonata di Mario.

- Tata Francesca.

- Telefonata di Federico. Telefonata di Rosaria. Telefonata di Anna.

- Gianni Fantoni. Telefonata di Beatrice. Telefonata di Gisella. Telefonata di Wilma.

2013 IENE 14V

Venerdì 19 aprile 2013, Italia 1, 23:05. Con Teo Mammucari e Ilary Blasi.

video:

v0 2013-iene-14V.avi

2013 STILE LIBERO - 2.157 nutrizione + posta del cuore

Venerdì 19 aprile 2013, R101, 13:00. Con Marco, Giorgio e Flavia Cercato. Ospiti: Filippo Ongaro (dottore), Filippo La Mantìa (chef), Mara Maionchi, Rudy Zerbi, Caterina Guzzanti, Lorenzo Giusti.

- Filippo Ongaro. Carlo Cracco é cuoco (ospite a SL 1.109) e speaker di Radio Deejay.

- Telefonata di Filippo La Mantìa (alici).

- Dieta Dukan (VII) e tisanoreica.

- Telefonata di Mara Maionchi. Telefonata di Rudy Zerbi.

- Telefonata di Caterina Guzzanti.

- Telefonata di Lorenzo.

- *Best.*

2013 MAI DIRE PROVINI 5

Giovedì 18 aprile 2013, Canale 5, 22:30.

video:

v1 2013-mdprovini-05-01-cantante–fabius–trippy–rolando–graziani-circus–ballerini–tigre.avi video:

v2 2013-mdprovini-05-02-zucchero–williams–cantanti–bennato–limiti.avi video:

v3 2013-mdprovini-05-03-olmo–quiz–poeti–dante–ottusangolo–ballerini–glamour-lurio–vocalist–spears.avi video:

v4 2013-mdprovini-05-04-vjay–ausoni–conduttori–forest-ventura–picozza.avi

2013 STILE LIBERO - 2.156 oroscopo postumo

Giovedì 18 aprile 2013, R101, 13:00. Con Marco, Giorgio e Flavia Cercato. Ospiti: Melissa P (IV), Aldo Preda (capo-redattore di R101), Francesco Daveri (professore di economia all' università di Parma).

- Melissa P. Papa Ratzinger si é dimesso in febbraio. Franco Marini (sindacalista CISL) é candidato da Pd e Pdl come presidente della repubblica.

- Telefonata di Marika (leone). Aldo Preda. Telefonata di Nico (leone). Telefonata di Fabio. Telefonata di Angelo.

- Telefonata di Francesco Daveri.

- Telefonata di Francesca (ariete). Telefonata di Annalisa (scorpione).

- Telefonata di Giovanna.

2013 STILE LIBERO - 2.155 fare cose giovani

Mercoledì 17 aprile 2013, R101, 13:00. Con Marco, Giorgio e Flavia Cercato. Ospiti: Andrea di Marco, Stefano Bartezzaghi (fratello di quello della Settimana Enigmistica, figlio di un altro enigmista e anch' egli ludolinguista), Andrea Giuliacci (meteorologo, figlio del meteorologo e colonnello Mario Giuliacci), Alessandro Borghese (cuoco televisivo).

- Giorgio va in palestra. Andrea di Marco.

- Telefonata di Stefano Bartezzaghi (algore).

- Telefonata di Andrea Giuliacci.

- Telefonata di Anna (mutande).

- Andrea fa Sfigiz.

- Telefonata di Nicola Antonio (autostop). Telefonata di Claudio (scooterone). Telefonata di Giorgio.

- Telefonata di Marina (sputare). Telefonata di Giulio (cavallo). Telefonata di Monica (capelli a zero).

- Telefonata di Alessandro Borghese.

- Giuseppe Uva (XII), Stefano Cucchi (LXXVII), Aldrovandi (IV).

2013-mdgallery-73

Martedì 16 aprile 2013, Italia 2, 21:30.

- Sensualità a corte.

- Mosca.

- Tenori.

- Gf (Luca).

- Silvana e Martina Colombari.

- Marcel Bisio.

- Gf (Fabio).

- Primo Drudi.

- Vai col liscio.

- Mai dire lunedì: Forest.

- Fonseca.

- Silvana e Martina Colombari.

- Fabius e Sandro.

- Gf (Danilo).

- Dario Fo.

- Vai col liscio.

- Silvana e Martina Colombari.

- Alberto Tomba.

- Mattioli.

- Lucarelli.

- Gf (Massimo).

- Micio.

- Interviste possibili.

- Rom bon bon.

- Mai dire domenica (Forest, caso umano e Cazzaniga).

- Gf (Diana).

- Conte Uguccione (Aspen).

- Il grande freddo.

- Magica trippy.

- Gf (Floriana).

- Alex Drastico.

- Ma chi se ne importa.

- Floriana.

- Rappers.

2013 STILE LIBERO - 2.154 teatro + librerie

Martedì 16 aprile 2013, R101, 13:00. Con Marco, Giorgio e Flavia Cercato. Ospiti: Gianni Fantoni, Paolo Calabresi (attore e autore di scherzi), Jelena Ilic (fidanzata croata di Fabio De Luigi), Alessandro Bonan (conduttore di Sky Sport).

- Gianni Fantoni e Paolo Calabresi.

- Telefonata di Matteo (indovina).

- Telefonata di Jelena (libreria-verdure).

- Giorgio frequenta la libreria Trova Libri (viale Monte Nero a Milano). Roberta Lombardi, capogruppo del M5S alla Camera, ha detto erroneamente alla radio che il Presidente della Repubblica può avere qualsiasi età.

- Telefonata di Tiziano (libreria-cinema). Telefonata di Domenico (libraia).

- Telefonata di Laura (libreria). Pennac (XVI).

- Telefonata di Bonan.

2013 STILE LIBERO - 2.153 paghetta

Lunedì 15 aprile 2013, R101, 13:00. Con Marco, Giorgio e Flavia Cercato. Ospiti: Matteo Maffucci (degli Zero Assoluto), Alessandro Bonan (conduttore di Sky Sport), tata Francesca Valla (del reality SOS Tata), Milly Carlucci (presentatrice tv), Ilaria Cuoci e Francesco Seminara (vincitori si Speaker Born).

- .

- Matteo Maffucci.

- Telefonata di Alessandro Bonan.

- Ilaria Cuoci e Francesco Seminara.

- Telefonata di Milly Carlucci.

- Tata Francesca (paghetta).

2013 IENE 13D

Domenica 14 aprile 2013, Italia 1, 21:25. Con Teo Mammucari e Ilary Blasi.

video:

v0 2013-iene-13D-toffa-mammucari–preziosi–lello-calciatori.avi

- Si sta giocando Milan - Napoli: 1-1. Sandro pertini (1896-1990).

2013 IENE 13V

Venerdì 12 aprile 2013, Italia 1, 23:05. Con Teo Mammucari e Ilary Blasi.

video:

v0 2013-iene-13V.avi

2013 STILE LIBERO - 2.152 posta del cuore

Venerdì 12 aprile 2013, R101, 13:00. Con Marco, Giorgio e Flavia Cercato. Ospiti: Antonio Banderas, Lorenzo Giusti, Aldo Preda (capo-redattore di R101), Andrea di Marco, Stefano Bartezzaghi (fratello di quello della Settimana Enigmistica, figlio di un altro enigmista e anch' egli ludolinguista), Milly Carlucci (presentatrice tv).

- .

- Telefonata di Gianluca (radiofonico). Telefonata di Filippo.

- Telefonata di Antonio Banderas.

- Telefonata di Lorenzo.

- Aldo Preda.

- Andrea di Marco. Andrea canta Guccini, De André.

- Andrea fa Sfigiz.

- Telefonata di Stefano Bartezzaghi (atticciato).

- Telefonata di Milly Carlucci.

- *Best.*

2013 MAI DIRE PROVINI 4

Giovedì 11 aprile 2013, Canale 5, 22:30.

video:

v1 2013-mdprovini-4-01-cantanti–pierpeter–vyrastiuk–britti.avi video:

v2 2013-mdprovini-4-02-ritchie–barlafus–frasi–pasquale–salvo.avi video:

v3 2013-mdprovini-4-03-hodgson–imbruglia–quiz–fontecedro–ingegner-cane.avi video:

v4 2013-mdprovini-4-04-campioni-di-balle–attori–puddu–tirapugni–elio.avi

2013 STILE LIBERO - 2.151 internet + multa + economia + sfumature

Giovedì 11 aprile 2013, R101, 13:00. Con Marco, Giorgio e Flavia Cercato. Ospiti: Salvo Ficarra e Valentino Picone, Brunetta, Achille Corea (www.akille.net), Francesco Daveri (professore di economia all' università di Parma), Forest, Filippo La Mantìa (chef).

- .

- Arriva Marco. Telefonata di Brunetta.

- Telefonata di Achille Corea.

- Telefonata di Valentina (multa). Telefonata di David (multa tolta).

- Telefonata di Francesco Daveri.

- Ficarra e Picone. Fiaba di Ficarra e Picone. Telefonata di Forest.***** Teresa Mannino é una conduttrice tv e comica. Franco Battiato licenziato da assessore al turismo siciliano (II). Aneddoto su Forest e il mamago (?). Sfumature.

2013 STILE LIBERO - 2.150 sportello reclami

Mercoledì 10 aprile 2013, R101, 13:00. Con Marco, Giorgio e Flavia Cercato. Ospiti: Pierfrancesco "Pif" Diliberto (conduttore tv), Gabriella Golia.

- .

- Pif. Oscar Giannino (VII).

- L' 8 aprile é morta Margaret Thatcher.

- Gabriella Golia. Telefonata di Dario (moglie; postalmarket e bagno). Telefonata a Francesca.

- Telefonata di Marco (moglie; ti posso parlare). Telefonata di Silvia.

2013-mdgallery-72

Martedì 9 aprile 2013, Italia 2, 21:30.

- Mandi mandi.

- Gf (Luca).

- Arbitri.

- Interviste possibili.

- Miguel Bosé.

- Ligabue.

- Mdgol (musichiere).

- Frengo.

- Gf (Pasquale).

- Fabius e Trascott.

- Lettera 22.

- Herr Trasformer.

- Mdgol (mondiali).

- Tabloid.

- Gf (Cristina).

- Mdlunedì (Martinelli).

- Gf (Vanessa).

- Caccamo e Ciro Ferrara.

- Mdgol (W la rai).

- Mdgol (musichiere).

- Lolita, Petruzzi, Andersson.

- Mdgol (lisci).

- Chirurghi.

- Ficarra e Picone.

- Gf (provini).

- Herr Trasformer.

- Nives.

- W la rai.

- Avvocato Gioele Dix.

- Gf (signor Filippo).

2013 STILE LIBERO - 2.149 fischio

Martedì 9 aprile 2013, R101, 13:00. Con Marco, Giorgio e Flavia Cercato. Ospiti: Micol Montera (fischiatrice; già in SL 2.144) e Maria Grazia (sua zia), Gianpaolo Serino (critico letterario), Alessandro Bonan (conduttore di Sky Sport).

- Dini e Lester.

- É morta Margaret Thatcher (1925 - 2013), primo ministro inglese 1979-90 per i conservatori.

- Micol.

- Telefonata di Carlos (fischio). Telefonata di Giacomo (fischio).

- Telefonata di Christian (fischio). Telefonata di Massimo (fischio). Telefonata di David (fischio).

- Maria Grazia. Telefonata di Elisa (antifurti).

- Gianpaolo Serino.

- Telefonata di Alessandro Bonan.

2013 STILE LIBERO - 2.148 conquistare il figo della scuola + parolacce dei bambini

Lunedì 8 aprile 2013, R101, 13:00. Con Marco, Giorgio e Flavia Cercato. Ospiti: Alessandro Bonan (conduttore di Sky Sport), tata Francesca Valla (del reality SOS Tata).

- .

- Telefonata di Valeria (figo).

- Telefonata di Emiliano (pipetta). C'è stata Inter - Atalanta: 3-4. Telefonata di Eleonora. Telefonata di Antonella (piccolo).

- Telefonata di Gianluca (John Travolta). Telefonata di Serena.

- Telefonata di Alessandro Bonan.

- Francesca Valla (parolacce dei bambini).

- Telefonata di Alessandro (verdure). Telefonata di Chiara. Telefonata di Nicoletta.

2013 IENE 12V

Venerdì 5 aprile 2013, Italia 1, 23:05. Con Teo Mammucari e Ilary Blasi.

video:

v0 2013-iene-12V-leone-di-lernia.avi

-

2013 STILE LIBERO - 2.147 ti chiedo scusa + posta del cuore

Venerdì 5 aprile 2013, R101, 13:00. Con Marco, Giorgio e Flavia Cercato. Ospiti: Giorgio e Manuel degli Afterhours, Lorenzo Giusti, Rudy Zerbi.

- Giorgio e Manuel degli Afterhours. I gialappi, essendo in tre, possono sempre decidere a maggioranza (II).

- Maffoni.

- Telefonata di Sergio (cagnotti in platea). Telefonata di Ilaria (utenti).

- Telefonata di Salvo.

- Telefonata di Lorenzo.

- Telefonata di Rudy Zerbi.

- *Best*: Giorgio.*****

2013 MAI DIRE PROVINI 3

Giovedì 4 aprile 2013, Canale 5, 22:30.

video:

v1 2013-mdprovini-03-01-poeti–orizio–carismio-dante–minghi–forest-bonton.avi video:

v2 2013-mdprovini-03-02-giorgia–bradbury–al-bano.avi video:

v3 2013-mdprovini-03-03-cataldo-brothers–gianluca-gf–quiz.avi

2013 STILE LIBERO - 2.146 oroscopo + sportello reclami

Giovedì 4 aprile 2013, R101, 13:00. Con Marco, Giorgio e Flavia Cercato. Ospiti: Alessandro Bonan (conduttore di Sky Sport), Gabriella Golia.

- Berlusconi, "‘’Ruby"‘’ e il "‘’bunga bunga"‘’ (LIII).

- Telefonata di Alessandro Bonan.

- Telefonata di Daniela (vergine). Telefonata di Franco. Telefonata di Lulù (toro). Telefonata di Fabio.

- Gabriella Golia. Telefonata di Francesca.

- Telefonata di Daniele (vecchio). Telefonata di Salvatore (Antonio non risponde); telefonata ad Antonio.

- Telefonata di Giovanna (Luca chiama mentre lavora). Telefonata di Gabri (capo Massimo lagnoso). Telefonata a Massimo. Questa sera in onda Mdprovini.

2013 STILE LIBERO - 2.145 chi é sta zoc

Mercoledì 3 aprile 2013, R101, 13:00. Con Marco, Giorgio e Flavia Cercato. Ospiti: Silvia e Roberto (già in SL 2.135), Cristiano De André.

- Peter Cincotti (cantautore e pianista USA) e Katie Holmes (attrice USA) hanno un intrallazzo; Cincotti ha accompagnato Simona Molinari all' ultimo Sanremo.

- Arriva Marco.

- Telefonata di Silvia e Roberto.

- Telefonata di Valeria (scoperta delle corna). Telefonata di Lorenza (per una vecchia).

- Telefonata di Lorenza. Girolami Camilla.*****

- Telefonata di Michela. Telefonata di Giusi.

- Telefonata di Michelangelo (trovata a letto).

- Telefonata di Rachele (basso e gigante).***** Telefonata di Sabrina (90-60-90).

- Cristiano De André. Franco Battiato (I), assessore al turismo siciliano dal 2012 per il Pd, é stato licenziato dopo aver dichiarato “Queste troie che si trovano in Parlamento farebbero qualsiasi cosa”. Sono morti Enzo Jannacci (il 29 marzo) e Franco Califano (il 30 marzo).

2013-mdgallery-71

Martedì 2 aprile 2013, Italia 2, 21:30.

- Paolaldo.

- Gf (cultura).

- Arbitri.

- Mdgol (calcio internazionale).

- Mdgol (Caccamo e Pepetito).

- Operazione Trionfo.

- Micio. L’ Unione Democratica per la Repubblica (II) é un partito centrista 1998-99 fondato da Cossiga.

- L’ intelligente.

- Gf (Floriana).

- Caccamo rinsavisce.

- Epifanio, Pasquale Bruno ed Angelo Peruzzi.

- Lapo Elkann.

- Friedman.

- Mddomenica (pagliaccio Baraldi e solerti).

- Mdcandid (finto fidanzato).

- Mirko.

- Mdgol (Peruzzi e Bruno, Mandi Mandi, Vettorello).

- Gf (Carismio).

- Vettorello.

- Gf (Floriana).

- Lolita e Fisichella.

- Floriana.

- Alfio Muschio.

- Mdgol (interviste possibili).

- Alfio Muschio.

- Nuzzo e Di Biase.

- Gf (Ali).

- Tabloid.

- Piccole antenne crescono.

- Mdlunedì (Forest, Cacioppo).

2013 STILE LIBERO - 2.144 libri

Martedì 2 aprile 2013, R101, 13:00. Con Marco, Giorgio e Flavia Cercato. Ospiti: Antonio Banderas, Achille Corea (www.akille.net), Gianpaolo Serino (critico letterario), Sara Calogiuri (conduttrice della Carica di 101).

- Telefonata di Antonio Banderas.

- Telefonata di Achille Corea.

- Telefonata di Maria Grazia (zia della fischiatrice).

- Telefonata a Micol (fischiatrice).

- Gianpaolo Serino e Sara.

- Aneddoto su Fegiz e il concerto dei Nirvana (VI).

2013 STILE LIBERO - 2.143 best pasquale

Lunedì 1 aprile 2013, R101, 13:00. Con Marco, Giorgio e Flavia Cercato.

- Cristina D'Avena.

- Telefonata di Ivan, Riccardo, Carmelina (test di fedeltà).

- Francesco Mandelli.

- Marco Bazzoni e Tiziano Ferro.

- Cile, Luciana Littizzetto.

- Bianca Guaccero.

- Chiara.

- Anna Billò.

2013 STILE LIBERO - 2.142 disco trash

Venerdì 29 marzo 2013, R101, 13:00. Con Marco, Giorgio e Flavia Cercato. Ospiti: Andrea di Marco, Salvo Ficarra, Katia Follesa (comica) e Angelo "'Capsula"' Pisani (dei Pali e Dispari).

- Andrea di Marco canta canzoni bignami.

- Telefonata di Roberta. Telefonata di Ilaria (violentami). Telefonata di Alessandro (a chi la dò).

- Telefonata di Salvo Ficarra.

- Katia Follesa e Angelo Pisani:


.

- *Best.*

2013 MAI DIRE PROVINI 2

Giovedì 28 marzo 2013, Canale 5, 22:30.

video:

v1 2013-mdprovini-02-01-alicia-keys–celentano–margherita-gf–paola-chiara–ballerini–sacchi.avi video:

v2 2013-mdprovini-02-02-bisisnikov–michael-jimmy-bill.avi video:

v3 2013-mdprovini-02-03-mancini–mornati–campione–ventura.avi video:

v4 2013-mdprovini-02-04-frengo–canali–quiz–fiabe–gnappo–turkilmaz–giudici.avi

2013 STILE LIBERO - 2.141 ti chiedo scusa

Giovedì 28 marzo 2013, R101, 13:00. Con Marco, Giorgio e Flavia Cercato. Ospiti: Antonio Banderas, Lorenzo "il Cile" Cilembrini (cantante), Bettina Zagnoli (inventrice del dildo party).

- .

- Telefonata di Antonio Banderas. A Natale Marco é stato a Santo Domingo (II).

- Telefonata di Giancarlo (anfibi).

- Telefonata di Roberto (olio nel serbatoio). Telefonata di Giuseppe (fico d' india). Pescara é capoluogo dell' Abruzzo, Matera della Basilicata, Bitonto é un comune della Puglia. Aneddoto su Ligabue e Vivo Morto X (II).

- Cile.

- Telefonata di Bettina Zagnoli (come non darla).

2013 STILE LIBERO - 2.140 oroscopo postumo + scherzo + posta del cuore

Mercoledì 27 marzo 2013, R101, 13:00. Con Marco, Giorgio e Flavia Cercato. Ospiti: Francesco Daveri (professore di economia all' università di Parma), Enrique Balbontin, Lorenzo Giusti, Alessandro Borghese (cuoco televisivo).

- Telefonata di Francesco Daveri. Oscar Giannino (VI) e lo Zecchino d' oro. Marco e Francesco sono stati cresciuti dal prete Don Arturo. Giorgio é stato ad Austin (Tx).

- Oroscopo di Enrique Balbontin. L' affittaculi (II).

- Telefonata di Elena (scherzo al nipote fighettino Marco) e telefonata a Marco.

- Telefonata di Lorenzo Giusti.

- Telefonata di Alessandro Borghese.

2013-mdgallery-70

Martedì 26 marzo 2013, Italia 2, 21:30.

- Mai dire gol (Ventura, Frassica).
- Mdgf (Cristina).
- Mai dire gol (Kim, Bulgari).
- Demo Borselli, Alex Britti.
- Tomba.
- W la rai.
- Caccamo (natale).
- Cristina.
- Rocco.
- Mdgf (provini).
- Forest e Berto.
- Piccole antenne crescono.
- Frassica (edicola).
- W la rai (sci).
- Patatini.
- Gf (Luca).
- Pierpiero.
- Gf (Pasquale).
- Lolita (Camerun).
- Tua sorella.
- Lucescu.
- Tabloid.
- Gf (Pasquale).
- Alga e Stecchetti.
- Operazione trionfo (provini).
- Lolita (Camerun).

- Mdgol (supercampione, Mandi Mandi).

- Bertolino (”‘’d’ altra parte è così”‘’ (VIII)).

2013 STILE LIBERO - 2.139 arte + libri

Martedì 26 marzo 2013, R101, 13:00. Con Marco, Giorgio e Flavia Cercato. Ospiti: Gianpaolo Serino (critico letterario), Carlo Vanoni (autore di A letto con Monna Lisa), Rudy Zerbi, Sara Calogiuri (conduttrice della Carica di 101).

- Carlo Vanoni. Telefonata di Giulia.

- Telefonata di Rudy Zerbi (final countdown).

- Gianpaolo Serino e Sara. Dylan.*****

2013 STILE LIBERO - 2.138 disco trash

Lunedì 25 marzo 2013, R101, 13:00. Con Marco, Giorgio e Flavia Cercato. Ospiti: tata Francesca Valla (del reality SOS Tata), Mal, Marcella Ovani (delle Lollipop).

- Telefonata di Roberto (amore é). Telefonata di Luca (ti pentirai). Telefonata di Andrea (Furia).

- Telefonata di Mal.

- Telefonata di Milena (miele). Telefonata di Massimo (pasta e fagioli). Nuccia é la compagna ragusana di Enzo, fratello di Marco.

- Telefonata di Rosario (trans). Telefonata di Michela (that’s amore). Trasmissione dei gialappi su Odeon (VI) sotto pseudonimo (Lupangelo, Muflo e Pasotti). Telefonata di Nino (don’t leave me now). Telefonata di Marcella.

- Tata Francesca Valla. Telefonata di Angela (conferme).

- Telefonata di Natalia (principessa e belva). Berlusconi nel 2009 è stato colpito al labbro (X) dal lancio di una statuetta del Duomo a Milano.

- Telefonata di Lenny.

2013 IENE 11D

Domenica 24 marzo 2013, Italia 1, 21:25. Con Teo Mammucari e Ilary Blasi.

video:

v0 2013-iene-11D-lello-calciatori.avi

2013 IENE 11V

Venerdì 22 marzo 2013, Italia 1, 23:05. Con Teo Mammucari e Ilary Blasi.

video:

v0 2013-iene-11V-yang-cina-politici.avi

2013 STILE LIBERO - 2.137 ti chiedo scusa + posta del cuore

Venerdì 22 marzo 2013, R101, 13:00. Con Marco, Giorgio e Flavia Cercato. Ospiti: Rudy Zerbi, Enrique Balbontin, Lorenzo Giusti, Alessandro Borghese (cuoco televisivo), Antonio Banderas, Carlo Buccirosso.

- Telefonata di Andrea (venditore di auto).
- Telefonata di Danilo (denti). Telefonata di Ilaria (nonna).
- Telefonata di Rudy Zerbi.*****
- Enrique Balbontin.***** Giorgio é andato quattro volte in Giamaica con la fidanzata.
- Telefonata di Lorenzo Giusti.*****
- Telefonata di Alessandro Borghese, Antonio Banderas, Carlo Buccirosso.
- *Best.*

2013 MAI DIRE PROVINI 1

Giovedì 21 marzo 2013, Canale 5, 22:30.

video:

v1 2013-mdprovini-01-01-tenori–bubble–gianluca.avi video:

v2 2013-mdprovini-01-02-mimi–bisio–arte–petunio.avi video:

v3 2013-mdprovini-01-03-gascoigne–quiz–grignani–eccetera–rappers–chitarristi.avi video:

v4 2013-mdprovini-01-04-chitarristi.avi

2013 STILE LIBERO - 2.136 televisione

Giovedì 21 marzo 2013, R101, 13:00. Con Marco, Giorgio e Flavia Cercato (lei da Roma). Ospiti: Claudio Bisio, Katarzyna Anna Smutniak (modella e attrice polacca), Carlo Freccero (direttore di Rai4).

- Bisio.* Contro Mereghetti.

- Telefonata di Katia Smutniak.*

- Carlo Freccero. Mai dire tv.

2013 STILE LIBERO - 2.135 ritorni + gioco delle coppie

Mercoledì 20 marzo 2013, R101, 13:00. Con Marco, Giorgio e Flavia Cercato (lei da Roma). Ospiti: Gianluca Nicoletti (giornalista),

- Giorgio ha dato 27 esami di economia e commercio su 32 alla Bocconi (IV). Marco é a dieta da un mese.

- Telefonata di Roberto (fidanzatina).

- Telefonata di Cesare (collegio). Telefonata di Ariane (lidl).

- Telefonata di Silvia (fidanzata di Roberto).

- Telefonata di Roberta e Gianluca (già in SL 2.132).

2013-mdgallery-69

Martedì 19 marzo 2013, Italia 2, 21:30.

- Forest.

- Tv svizzera (pitone), Benny Hill.

- Vettorello.

- Doctor House.

- Allevi.

- Interviste possibili.

- Micio.

- Gf (George).

- Scherzi ad arte.

- Vai col liscio.

- Forest e Berto a Sanremo.

- Frengo.

- Mdcandid (Mr. Brown).

- Gemelli da Birmingham.

- Gf (Margherita e Andrea).

- Fonseca.

- Ale e Franz.

- Gf (Simona, Filippo, Augusto).

- Uguccione.

- Sala trucco.

- Calcio internazionale.

- Gf (Simona e Filippo).

- Ninetta.

- Gf (Veronica).

- Ultime parole famose.

- Sabrina.

- Gf (Emanuele).

- Ravanelli.

- Lettera 22.

2013 STILE LIBERO - 2.134 Cipro

Martedì 19 marzo 2013, R101, 13:00. Con Marco, Giorgio e Flavia Cercato (lei da Roma). Ospiti: Giovanni Benincasa (autore televisivo), Francesco Daveri (professore di economia all' università di Parma), Gianpaolo Serino (critico letterario).

- É stato nominato papa l' argentino Bergoglio (Francesco I).

- La crisi sta travolgendo Cipro. Telefonata di Francesco Daveri (Cipro).

- Giovanni Benincasa. Bignomi: Eneide. Parlomat.

- Gianpaolo Serino. Concita De Gregorio ha diretto l' Unità 2008-11.

- Aneddoto su Marco che legge di Auschwitz in spiaggia. Mila by night é una conduttrice radiofonica.

- .

2013 STILE LIBERO - 2.133 libro di Totti + paure

Lunedì 18 marzo 2013, R101, 13:00. Con Marco, Giorgio e Flavia Cercato (lei da Roma). Ospiti: Ilary Blasi, Lorenzo "il Cile" Cilembrini (cantante), tata Francesca Valla (del reality SOS Tata).

- .

- Telefonata di Ilary Blasi. Casa di Scajola (VIII). Aldrovandi (III).

- Lorenzo "il Cile" Cilembrini.

- Tata Francesca Valla (paure).

2013 IENE 10D

Domenica 17 marzo 2013, Italia 1, 21:25. Con Teo Mammucari e Ilary Blasi.

video:

v0 2013-iene-10D-lello-calciatori.avi

- É stato nominato papa l' argentino Bergoglio (Francesco I). Ci sono state Milan - Palermo: 2-0, Roma - Parma: 2-0 e Torino - Lazio: 1-0.

2013 IENE 10V

Venerdì 15 marzo 2013, Italia 1, 23:05. Con Teo Mammucari e Ilary Blasi.

video:

v0 2013-iene-10V-blasi-nuccio.avi

- Berlusconi, "''Ruby"'' e il "''bunga bunga"'' (LII) e la congiuntivite (II).

2013 STILE LIBERO - 2.132 gioco delle coppie

Venerdì 15 marzo 2013, R101, 13:00. Con Marco e Flavia Cercato. Giorgio assente. Ospiti: Fabrizio Sabatucci e Roberto Stocchi (attori), Anna Billò (giornalista di Sky e ospite a GPAS).

- .

- Telefonata di Gianluca (gioco delle coppie).

- Telefonata di Roberta. Telefonata di Mary.

- Arriva Giorgio, che ha una donna delle pulizie (VIII) Gladis. Telefonata di Gianluca. Telefonata di Roberta.

- Da giovedì in onda Mai dire provini.

- Fabrizio Sabatucci e Roberto Stocchi.

- Telefonata di Anna Billò.

- *Best.*

2013 STILE LIBERO - 2.131 nuovo papa

Giovedì 14 marzo 2013, R101, 13:00. Con Marco e Flavia Cercato. Giorgio ammalato. Ospiti: Aldo Preda (capo-redattore di R101), Stefania Falasca (giornalista), Rudy Zerbi, Maria Amelia Monti, Gioele Dix, Antonio Banderas.

- É stato nominato papa l' argentino Bergoglio (Francesco I). Aldo Preda. Telefonata di Stefania Falasca.

- GPAS (2007-2010).

- Telefonata di Rudy Zerbi (l' amico é).

- Maria Amelia Monti. Gioco dei Nove (VIII) (1988-92).

- Telefonata di Gioele Dix (aneddoto su Marco e Gioele e "''quattro a uno"'' (VII)). Marco porta al collo una catenina che rappresenta l' Africa (IV).

- Telefonata di Antonio Banderas.

2013 STILE LIBERO - 2.130 accumulatori + quadri e mostre

Mercoledì 13 marzo 2013, R101, 13:00. Con Marco, Giorgio e Flavia Cercato. Ospiti: Carlo Vanoni (autore di A letto con Monna Lisa).

- Ieri c'è stata Barcellona - Milan: 4-0 (ritorno di ottavo di finale di Champions League).

- Telefonata di Rosa (marito). Telefonata di Jacopo (scarpe). Telefonata di Chiara (papà).

- Telefonata di Lorenzo (tutto). Telefonata di Lura (tutto). Telefonata di Alessio.

- Telefonata di Alder. Telefonata di Patrizia.

- Carlo Vanoni (Modigliani).

2013-mdgallery-68

Martedì 12 marzo 2013, Italia 2, 21:30.

- Pierpeter.

- Scheda mondiali 1998.

- Ciairo.

- Galagol.

- Gabicce mare.

- Dandini e Micio.

- Galeazzi.

- Bulgari.

- Sensualità a corte.

- Fontecedro.

- Interviste possibili.

- Simon e Garfunkel.

- Gf (Margherita).

- Edicola: Cadeo, Flanaghan, Aieie Brazov, bambino prodigio.

- Processo.

- Gf (Mascia).

- Mascia.

- Edicola: Cadeo, Flanaghan, fachiro, Aieie Brazov, bambino prodigio, Gino Ramaglia.

- Gf (Federica).

- Federica e Nicola.

- Nives.

- Gf (Veronica).

- Forest e Berto a Sanremo.

- Piccole antenne crescono.

- Ulisse Di Giorgio (cis).

- Gf (Guendalina).

- Mandi Mandi.

- Pippero 94.

- Cazzaniga.

- Graziello.

- Gf (Margherita e Andrea).

2013 STILE LIBERO - 2.129 pedofilia + economia

Martedì 12 marzo 2013, R101, 13:00. Con Marco, Giorgio e Flavia Cercato. Ospiti: Marcella Ovani (delle Lollipop), Francesco Daveri (professore di economia all' università di Parma), Gianpaolo Serino (critico letterario).

- Sacerdoti e pedofilia. Papa Ratzinger si é dimesso e bisogna eleggerne uno nuovo.

- Telefonata di Marcella Ovani.

- Telefonata di Francesco Daveri (5 stelle). Contro Bersani, segretario del Pd dal 2009.

- Gianpaolo Serino. Aneddoto su gialappa in Moby Dick.

2013 STILE LIBERO - 2.128 gioco delle coppie + chi vi aiuta con i figli

Lunedì 11 marzo 2013, R101, 13:00. Con Marco, Giorgio e Flavia Cercato. Ospiti: Alessandro Bonan (conduttore di Sky Sport), tata Francesca Valla (del reality SOS Tata), Valerio Neri (direttore di Save the children).

- Berlusconi ha evitato l' ennesima udienza per il processo su "'Ruby"' e il "'bunga bunga"' (LI) adducendo come pretesto una congiuntivite (I).

- Telefonata di Lorenza (già in SL 2.106, 2.116, 2.121; gioco delle coppie). Domani si gioca Barcellona - Milan (ritorno di ottavo di finale di Champions League).

- Telefonata di Alessandro Bonan. Tito LeDuc (IV) e "''Le sorelle Bandiera"''. C'è stata Inter - Bologna: 0-1 (l' Inter é allenata da Andrea Stramaccioni).

- Marco ha un secondo nome. Telefonata di Fabrizio.

- Tata Francesca Valla (sport + chi vi aiuta con i figli). Aneddoto sull' allenatore di serie A (?) che ciulava le madri dei giocatori primavera. Aneddoto su Marco e foro boario (II). Telefonata di Valerio Neri.

2013 IENE 9D

Domenica 10 marzo 2013, Italia 1, 21:25. Con Teo Mammucari e Ilary Blasi.

video:

v0 2013-iene-9D–lello-calciatori–yang-cina-bergamasco.avi

- Si sta giocando Lazio - Fiorentina: 0-2.

2013 IENE 9V

Venerdì 8 marzo 2013, Italia 1, 23:05. Con Teo Mammucari e Ilary Blasi.

video:

v0 2013-iene-9V-morini-chiabotto-guida–yang-cina-politici.avi

- Oggi é l' 8 marzo.

2013 STILE LIBERO - 2.127 festa della donna + oroscopo postumo

Venerdì 8 marzo 2013, R101, 13:00. Con Marco, Giorgio e Flavia Cercato. Ospiti: Stefano Bartezzaghi (fratello di quello della Settimana Enigmistica, figlio di un altro enigmista e anch' egli ludolinguista), Angela Finocchiaro, Raul Cremona, Antonella Lo Cocco (cantante di X-factor).

- .

- Telefonata di Stefano Bartezzaghi (multivago).

- Telefonata di Paolo (gemelli). Telefonata di Chiara (vergine). Telefonata di Rudi. Telefonata di Carlo.

- Angela Finocchiaro, Raul Cremona e Antonella Lo Cocco. Aneddoto su Marco, Giorgio e Raul Cremona alla festa dell Unità (III).

- *Best.**

2013 STILE LIBERO - 2.126 consorte immaginario

Giovedì 7 marzo 2013, R101, 13:00. Con Marco, Giorgio e Flavia Cercato. Ospiti: Noemi.

- .

- Telefonata di Francesca. Giorgio e le droghe (XXVIII) (Timothy Leary).

- Telefonata di Jasmine. Telefonata di Daniela. Telefonata di Anna (Gray).

- Telefonata di Elisa (Robert Downey Jr). Telefonata di Rita (Sting). Telefonata di Federica (Federer).

- Telefonata di Lori (Samuel dei Subsonica). Telefonata di Michela (Robert Downey Jr). Telefonata di Cristina. Telefonata di Fabio.

- Telefonata di Ivana (George Michael).

- Telefonata di Giorgia (Russel Crowe). Telefonata di Corrado (Keyra Knightley). Telefonata di ? (Bollani).

- Telefonata di Manuela. Telefonata di Paolo (Samantha Foxx). Telefonata di Roberto (Antonella Clerici).

- Telefonata di Noemi.

2013 STILE LIBERO - 2.125 il vostro parafulmine

Mercoledì 6 marzo 2013, R101, 13:00. Con Marco, Giorgio e Flavia Cercato. Ospiti: Omar Pedrini, Nicola Nocella (attore), Achille Corea (www.akille.net), Francesco Daveri (professore di economia all' università di Parma).

- Aneddoto su Marco e il pesce (X) Johnson farlocco.

- Telefonata di Achille Corea (conclave). Papa Ratzinger si é dimesso e bisogna eleggerne uno nuovo.

- Omar Pedrini e Nicola Nocella. Aneddoto su Giorgio che fa la foto alla spazzatura di Bruce Springsteen.

- Telefonata di Francesco Daveri. Aneddoto su Marco e foro boario (I). Aneddoto sul mago del gelato (III).

2013-mdgallery-67

Martedì 5 marzo 2013, Italia 2, 21:30.

- Forest.

- Onorevole Nullazzo.

- Gf (vai col liscio).

- Mr. Peemp.

- Muratori.

- Interviste possibili.

- De Lollis.

- Gf (Fabiano).

- Scheda 1998.

- Frengo e Vettorello.

- Buffon.

- Gf (Pasquale e Fedro).

- Pasquale.

- Caccamo.

- Gf (Baiocco).

- Povia.

- Calcio internazionale.

- Ninetta De Cesaris. Aneddoto su Marina Lotar (VI) e Frajese.

- Gf (Francesco Medioman).

- Nives.

- Lucy Castillo.

- Gf (David).

- Moratti.

- Gollonzo.

- Uguccione.

- Gf (Ferdinando).

- Vergassola e Lippi.

2013 STILE LIBERO - 2.124 libri

Martedì 5 marzo 2013, R101, 13:00. Con Marco, Giorgio e Flavia Cercato. Ospiti: Sabrina Impacciatore (attrice), Cristiana Capotondi (attrice), Claudia Gerini, Vinicio Marchioni (attore), Gianpaolo Serino (critico letterario).

- Cristiana Capotondi, Sabrina Impacciatore, Claudia Gerini, Vinicio Marchioni.

- Gianpaolo Serino (Saramago; Pennac; Ciriello). Questa notte é stata incendiata a Napoli la Città della Scienza (complesso museale).

2013 STILE LIBERO - 2.123 leggere ai bambini

Lunedì 4 marzo 2013, R101, 13:00. Con Marco, Giorgio e Flavia Cercato. Ospiti: Andrea di Marco, Rudy Zerbi, Alessandro Bonan (conduttore di Sky Sport), tata Francesca Valla (del reality SOS Tata).

- Aneddoto su Marco che colleziona giornali (IV).

- Arriva Marco. Telefonata di Rudy Zerbi.

- Andrea di Marco fa Califano.

- Telefonata di Alessandro Bonan.

- Andrea di Marco fa L' avvelenata.

- Tata Francesca Valla.

- Telefonata di Andrea (leggere).

2013 IENE 8D

Domenica 3 marzo 2013, Italia 1, 21:25. Con Teo Mammucari e Ilary Blasi. Carlo assente.

video:

v0 2013-iene-8D-pulcini-comparsa–rosanova-cambiale-politici.avi

- C'è stata Milan - Lazio:3-0. Settimana scorsa ci sono state le elezioni politiche, con grande affermazione delle Cinque stelle. Si sta giocando Roma - Genoa: 3-1.

Bignomi: Iliade, Odissea, Eneide

Marzo 2013 (?).

video:

v0 2013-bignomi-iliade.mp4 http://www.youtube.com/watch?v=ELMvMyojfbE video:

v1 2013-bignomi-odissea.mp4 http://www.youtube.com/watch?v=xKkHnexi-oA video:

v2 2013-bignomi-eneide.mp4 http://www.youtube.com/watch?v=UWuU-Vl7O1o

2013 STILE LIBERO - 2.122 film

Venerdì 1 marzo 2013, R101, 13:00. Con Marco, Giorgio e Flavia Cercato. Ospiti: Katarzyna Anna Smutniak (modella e attrice polacca), Andrea Amato (corrispondente da Sanremo), Claudio Bisio, Riccardo Milani (regista e sceneggiatore), Stefano Bartezzaghi (fratello di quello della Settimana Enigmistica, figlio di un altro enigmista e anch' egli ludolinguista), Silvio Orlando.

- .

- Katarzyna Anna Smutniak. Foto:



. Aneddoto sulla "''piva"'' (III).

- Andrea Amato.

- Telefonata di Claudio Bisio. Ingroia, magistrato e politico, era candidato di Rivoluzione Civile alle elezioni (perse). Cosetto è Riccardo Milani (V).

- Telefonata di Stefano Bartezzaghi (afflato).

- Silvio Orlando. Aneddoto su Giorgio e Silvio Orlando al concerto di Eric Clapton. Aneddoti su Kamikazen (Salvatores, 1987). Aneddoto su Marco e i genitori di Salvatores (II). Aneddoto su Kamikazen e il bunga bunga.

- *Best.*

2013 STILE LIBERO - 2.121 gioco delle coppie

Giovedì 28 febbraio 2013, R101, 13:00. Con Marco, Giorgio e Flavia Cercato. Ospiti: Carmelo e Giovanni dei Marta sui Tubi (da Sanremo 2013), Stefano Bartezzaghi (fratello di quello della Settimana Enigmistica, figlio di un altro enigmista e anch' egli ludolinguista), Lorenza e Roberto (già in SL 2.106 e 2.116).

- Carmelo e Giovanni.

- Telefonata di Stefano Bartezzaghi.

- Aneddoto su Billy Joel e Honesty / sodomy (VII).

- Arriva Lorenza (gioco delle coppie). Aneddoto su Maryl Streep e Marzullo (II).

- Arriva Marco / Roberto.

2013 STILE LIBERO - 2.120 film

Mercoledì 27 febbraio 2013, R101, 13:00. Con Marco, Giorgio e Flavia Cercato. Ospiti: Fabrizio Casalino, Stefano Bartezzaghi (fratello di quello della Settimana Enigmistica, figlio di un altro enigmista e anch' egli ludolinguista), Francesca Inaudi (attrice), Lorenzo Lavia (attore).

- Fabrizio Casalino.

- Telefonata di Stefano Bartezzaghi. Catilina (III).

- Francesca Inaudi e Lorenzo Lavia.

2013-mdgallery-66

Martedì 26 febbraio 2013, Italia 2, 21:30.

- Bum bum picozza.

- Gf (cultura).

- Sacchi.

- Alex Drastico e Di Canio.

- Caccamo.

- Folliero.

- Alex Drastico.

- Gf (Alessandro).

- Fabius.

- Interviste possibili.

- Bulgari.

- Interviste possibili.

- Ravanelli.

- Pravettoni.

- Gf (George).

- Vettorello.

- Tomba.

- Rubagotti.

- Gf (Pasquale e Franco).

- Lolita (Montella).

- Elliot.

- Gigi e Gegia.

- Superverotv.

- La storia di uno di noi.

- Micio. L' Unione Democratica per la Repubblica (I) é un partito centrista 1998-99 fondato da Cossiga. Scognamiglio, presidente del senato 1994-96, é ministro della difesa 1998-99 per l' UDR.

- Salvate anche il soldato Jimmy.

- Gf (Augusto).

- Cuore rossoblu.

- Nico.

- Vai col liscio.

- Cazzaniga.

- Gf (David).

- Pico e Roversi.

2013 STILE LIBERO - 2.119 elezioni

Martedì 26 febbraio 2013, R101, 13:00. Con Marco, Giorgio e Flavia Cercato. Ospiti: Achille Corea (www.akille.net), Francesco Daveri (professore di economia all' università di Parma), Alessandro Bonan (conduttore di Sky Sport), Gianpaolo Serino (critico letterario).

- Ieri si sono votate le elezioni politiche: alla camera Pd-Sel 32%, centrodestra 27%, cinque stelle 26%; al senato Pd-Sel 120, centrodestra 117, cinque stelle 54. Il Pdl non é crollato come ci si attendeva.

- Telefonata di Achille Corea (elezioni). Oscar Giannino (V) e lo Zecchino d' oro. C'è stata Inter - Milan: 1-1.

- Telefonata di Francesco Daveri (cinque stelle). C'è stata Udinese - Napoli: 0-0.

- Telefonata di Alessandro Bonan. Sabato Giorgio e Flavia con i bambini andranno allo zoo safari.

- Gianpaolo Serino.

2013 STILE LIBERO - 2.118 gioco delle coppie

Lunedì 25 febbraio 2013, R101, 13:00. Con Marco, Giorgio e Flavia Cercato. Ospiti: Chiara (reduce da Sanremo 2013), tata Francesca Valla (del reality SOS Tata).

- Chiara (da Sanremo 2013). Registrazione di Chiara da Sanremo.

- La società finanziaria statunitense JP Morgan é incorsa in gravi perdite con la truffa dei mutui subprime, scatenando la crisi globale cominciata nel 2008; il Monte dei Paschi di Siena ha occultato le proprie perdite e ora chiede fondi di salvataggio. Oscar Giannino (IV) ha dichiarato di essere stato allo Zecchino d' oro ed é stato smentito dal mago Zurlì.

- Telefonata di Diego, Fabio, Cristian.

- Marco ha avuto un cane Mela (III).

- Tata Francesca (punizioni). Aneddoto sulla mamma di Marco che diceva “tutti i nodi vengono al pettine”.

- Telefonata di Mario (figli zappe).

- Telefonata di Rita (nonna).

- Telefonata di Donatella (giardiniere). Pietro Maso (II) ha ucciso i genitori nel 1991.

2013 IENE 7D

Domenica 24 febbraio 2013, Italia 1, 21:25. Con Teo Mammucari e Ilary Blasi.

video:

v0 2013-iene-7D-lello-calciatori–rosanova-cambiale.mp4

- Giannino (III). Si sta giocando Inter - Milan:1-1.

2013 IENE 7V

Venerdì 22 febbraio 2013, Italia 1, 23:05. Con Teo Mammucari e Ilary Blasi.

video:

v0 2013-iene-7V.mp4

2013 STILE LIBERO - 2.117 nuzzo e di biase

Venerdì 22 febbraio 2013, R101, 13:00. Con Marco, Giorgio e Flavia Cercato. Ospiti: Corrado Nuzzo e Maria Di Biase, Giampaolo Morelli (attore e sceneggiatore).

- Prova costume.***** Mediaworld (II).

- Corrado Nuzzo e Maria Di Biase. Aforismi.

- ***** Finale. Come Corrado e Maria si sono messi insieme.

- Tua sorella.*****

- Telefonata di Giampaolo Morelli.

- Aneddoto su Marco che ci prova col tappetino (“straccio”) (I).

- *Best.*

2013 STILE LIBERO - 2.116 gioco delle coppie

Giovedì 21 febbraio 2013, R101, 13:00. Con Marco, Giorgio e Flavia Cercato. Ospiti: Bianca Guaccero.

- C'è stato l' ottavo di finale di Champions League Milan - Barcellona: 2-0.

- Telefonata di Lorenza (già in SL 2.106; gioco delle coppie).

- Telefonata di Marco. Giorgio a Rivisondoli. Telefonata di Giancarlo. Telefonata di Simone.

- Telefonata di Roberto. Telefonata di Michele. Telefonata di Fabio.

- Telefonata di Roberto. Telefonata di Michele. Telefonata di Fabio. Telefonata di Lorenza e Roberto. Marco ha 51 anni, Giorgio 49.

- Bianca Guaccero.

2013 STILE LIBERO - 2.115 quando la bugia si é trasformata in trionfo + economia

Mercoledì 20 febbraio 2013, R101, 13:00. Con Marco, Giorgio e Flavia Cercato. Ospiti: Francesco Daveri (professore di economia all' università di Parma), Achille Corea (www.akille.net), Enrique Balbontin.

- Oscar Giannino (II), politica e satira.

- Telefonata di Luca. Telefonata di Samuel (vulcano nel bagno). Telefonata di Luca (laurea).

- Telefonata di Giuseppe (amo solo te).

- Telefonata di Pino (traditi entrambi). Telefonata di Mario (copia). Telefonata di Roberto (discoteca). Telefonata di Charlie (patatina).

- Telefonata di Francesco Daveri.

- Telefonata di Achille Corea. Marco non é comunista.

- Liscio esplicito. Enrique Balbontin. Aneddoto su Enrique Balbontin e i domiciliari (II) e su Balbontin e il circo. Ostica pizzeria "Da Leo".

2013 STILE LIBERO - 2.114 libri

Martedì 19 febbraio 2013, R101, 13:00. Con Marco, Giorgio e Flavia Cercato. Ospiti: Lorenzo "il Cile" Cilembrini (cantante), Luciana Littizzetto, Gianpaolo Serino (critico letterario), Francesco De Gregori.

- Oscar Giannino (I), giornalista economico, é candidato alle elezioni. Giorgio ha avuto tre ascessi in pochi mesi. Aneddoto sul massaggio tailandes-milanese (II) di Giorgio.

- Il Cile.

- Telefonata di Luciana Littizzetto. Costruire e distruggere.

- Gianpaolo Serino (Conrad letto da Francesco De Gregori).

- Telefonata di Francesco De Gregori. Isabella Santacroce é una scrittrice.

2013 STILE LIBERO - 2.113 Sanremo

Lunedì 18 febbraio 2013, R101, 13:00. Con Marco, Giorgio e Flavia Cercato. Ospiti: tata Francesca Valla (del reality SOS Tata), Giobbe Covatta, Achille Corea (www.akille.net), Alessandro Bonan (conduttore di Sky Sport).

- Oscar Pistorius omicida (III).

- Montaggio di Stile libero a Sanremo (Marco Mengoni, Raiz degli Almamegretta, Gianmarco Tognazzi, Chiara).

- Montaggio di "Lit + tiz + zet + to".

- C'è stata Fiorentina - Inter: 4-1. Telefonata di Giobbe Covatta.

- Telefonata di Achille Corea (Sanremo sul web). Elisabetta Gregoraci é showgirl e moglie di Briatore.

- Telefonata di Alessandro Bonan.

- Tata Francesca. Telefonata di Morena (porcheria). Telefonata di Stefano (cintura).

2013 IENE 6D

Domenica 17 febbraio 2013, Italia 1, 21:25. Con Teo Mammucari e Ilary Blasi.

video:

v0 2013-iene-6D-lello-calciatori.avi

- Pioggia di meteoriti in Russia (II). Schettino e il naufragio della Costa Crociere (XI).

2013 IENE 6V

Venerdì 15 gennaio 2013, Italia 1, 23:05. Con Teo Mammucari e Ilary Blasi.

video:

v0 2013-iene-6V-bamboccioni.mp4

STILE LIBERO SPECIALE SANREMO 2013 - QUINTA SERATA

Quinta serata. Sabato 16 febbraio 2013, 20:40, R101. In studio: Flavia Cercato, tata Francesca, (poi) Andrea di Marco.

- Introduzione di Chiara Lorenzutti, speaker sudafrican-australian-italiana di R101. Telefonata di Annalisa. Telefonata di Chiara. Telefonata di Carmelo dei Marta sui Tubi.

- Sigla. Tè.

- Fazio e Littizzetto. Giorgio é stato rimandato due volte in matematica. Intervista con Simona Molinari.

- Canta ?. Telefonata di Faso.

- Cantano gli Almamegretta.

- Canta Daniele Silvestri. Telefonata di Raiz degli Almamegretta.

- ?. Telefonata di Daniele Silvestri.

- Cantano i Modà.

- Ospite Bianca Balti.

- Canta Cristicchi.

- Canta Maria Nazionale. Gennaro e Luis.

- Canta Annalisa. Telefonata di Raphael Gualazzi.

- Littizzetto.

- Ospite Lutz Forster.

- Canta Max Gazzé.

- Ospite Martìn Castrogiovanni, che Marco ha visto giocare a beach volley.

- Canta Chiara. Si sta giocando Roma - Juventus: 0-0 di campionato.

- Pubblicità. Si sta giocando Roma - Juventus: 1-0. Jimmy Page é un chitarrista e compositore rock britannico, attivo dal 1962, fondatore dei Led Zeppelin. Telefonata di Annalisa.

- Cantano Marta sui tubi (dicono “tiz”).

- Littizzetto, Fazio e Bianca Balti.

- Canta Malika Ayane. Telefonata di Carmelo dei Marta sui tubi.*

- *Ospite Bisio. Telefonata di Chiara. Arriva Andrea di Marco.

- Pubblicità. Telefonata di Claudio Bisio.

- Cantano Elio e le storie tese (dicono "zet").

- Canta Marco Mengoni.

- Canta Simona Molinari con Peter Cincotti (dice "to"). Telefonata di Rudy Zerbi. Vince Marco Mengoni. Telefonata di Checco dei Modà.

- Ospite Andrea Bocelli.

- Ospite Birdy. Aneddoto su Cocciante e i tacchi colorati (V).

- Premio della critica a Elio e le storie tese. Bruno Tabacci é un economista e politico (DC, UDC, Centro Democratico).

- Cantano Elio e le storie tese.

- Cantano i Modà (Checco dice "lit"). Aneddoto sul successo dei Modà (II). Ieri a SL in onda due volte per errore Giorgio che vedeva pirata Django unchained (Tarantino, 2012) (II).

STILE LIBERO SPECIALE SANREMO 2013 - QUARTA SERATA

Quarta serata. Venerdì 15 febbraio 2013, 20.40, R101. In studio: Flavia Cercato, (poi) Saturnino e Andrea di Marco.

- Introduzione di Tamy T., speaker sudafrican-australian-italiana di R101.

- Fazio e Littizzetto. Pioggia di meteoriti in Russia (I). Nilla Pizzi (1919-2011) e Cestmir Vycpalek (I) (1921-2002), centrocampista e allenatore cecoslovacco. Oggi a SL in onda due volte per errore Giorgio che vedeva pirata Django unchained (Tarantino, 2012) (I). Andrea Amato é corrispondente da Sanremo.

- Canta Malika Ayane. Festival parallelo e disco trash.

- Canta Daniele Silvestri. "''Bungaro voglio vivere come te"'' (II). Telefonata di Ferruccio (Parigi addio).

- Giuria di qualità. Aneddoto su Giorgio che incontra in autobus Adone Carapezzi (radiocronista sportivo). Telefonata di Laura (ma chi te lo fa fare). "''Hop hop hop somarello"'' (V).

- Canta Annalisa con Emma. Telefonata di Malika Ayane. Stefano De Martino, ballerino della De Filippi, ex-fidanzato di Emma Marrone, si é messo con Belen che ora é incinta. Telefonata di Laura. Telefonata di Ilaria (sugli sugli bane bane (IV)). Aneddoto sulle noci intorno al fuoco. Telefonata di Roberto Vecchioni.

- Ospiti: Rosita Celentano, Paola Dominguin, Danny Quinn e Gianmarco Tognazzi. Telefonata di Paola Turci (che é sposata con Andrea Amato).

- Canta Raphael Gualazzi. Telefonata di Gino Castaldo. Aneddoto su Fegiz, il concerto dei Nirvana (V) e i Led Zeppelin.

- ?. Telefonata di Paolo Belli (stella stella). Ciccio benzina (III). Telefonata di Gianmarco Tognazzi.*****

- Canta Simona Molinari con Peter Cincotti e Franco Cerri, "'l' uomo in ammollo"' (VII). Telefonata di Amedeo (you and me). Giacomo Celentano a Sanremo 2002. Telefonata di Gianni (vita mia). Lena Biolcati (IV) (cantante italiana) la dava a Red Canzian (VI) o D'Orazio.

- Canta Maria Nazionale con Mauro Di Domenico. Telefonata di Simona Molinari.

- Canta Marco Mengoni. Telefonata di Gianmarco Tognazzi. Perdere il trattore.

- Daniela Bongiorno. Mike Bongiorno (1924-2009). Telefonata di Alessandro Bonan.

- Cantano Elio e le storie tese con Rocco Siffredi. Massima ironia (VI).

- Canta Max Gazzé. Arriva Saturnino.

- Ospite Pippo Baudo. Aneddoto su Pippo Baudo e Sharon Stone. Miniassegni (VII).

- Canta Chiara. Telefonata di Elio. Massima ironia (VII).

- ?. Telefonata di Chiara. Arriva Andrea di Marco, che canta Povia, Cutugno.

- Ospite Stefano Bollani. Registrazione di Giacomo Celentano da Sanremo 2002. Telefonata di Rudy Zerbi. "'Il mio amico vende il tè"' (II). Telefonata di Lorenzo "il Cile" Cilembrini.

- Cantano i Blastema (G).

- Canta Renzo Rubino (G). Il televisore si vuole spegnere. Andrea di Marco canta Vasco.

- Ospite Caetano Veloso.

- Premio al Cile.

- Duetto Bollani - Veloso. Andrea di Marco canta Veloso. Vince Antonio Maggio.

- José Luis Moreno e il corvo Rockfeller. Alessandro, figlio di Giorgio, va nello stesso asilo del figlio di Fazio (III). Vomitino e Maria Legna. Telefonata del Cile. Bellomo.

- Renzo Rubino vince un premio.

- Vince Antonio Maggio. Andrea di Marco canta Nel blu e Veloso.

2013 STILE LIBERO - 2.112 ti chiedo scusa + posta del cuore + test di coppia

Venerdì 15 febbraio 2013, R101, 13:00. Con Marco, Giorgio e Flavia Cercato. Ospiti: Antonio Banderas, Rudy Zerbi, Lorenzo Giusti.

- .

- Telefonata di Antonio Banderas.

- Telefonata di Katia (gemello). Telefonata di Davide (tabacco).

- [ripetizione: pirateria]

- Telefonata di David (sassi).

- Telefonata di Rudy Zerbi.

- Telefonata di Lorenzo (posta del cuore).

- Telefonata di Sabrina (test ad Oreste) e Oreste.

- *Best*: Carlo al volante hooligan.

STILE LIBERO SPECIALE SANREMO 2013 - TERZA SERATA

Presentano Fabio Fazio e Luciana Littizzetto.

Inviato Andrea Amato. Vincono Marco Mengoni e Antonio Maggio. Premio della critica a Elio e le storie tese.

Ascolti: (14 milioni e 47%, 12 milioni e 42%, 11 milioni e 42%, 13 milioni e 48%, 14 milioni e 52%).

Ospiti: Roberto Baggio, Antony and the Johnsons (gruppo pop-rock americano), Leonora Armellini (pianista), Al Bano, Laura Chiatti (attrice), Rosita Celentano, Paola Dominguin (attrice spagnola), Danny Quinn (modello, attore e regista) e Gianmarco Tognazzi, Pippo Baudo, Stefano Bollano, Caetano Veloso, José Luis Moreno e Rockfeller, Andrea Bocelli, Bianca Balti (modella), Claudio Bisio, Daniel Harding (direttore d' orchestra britannico), Lutz Forster (ballerino tedesco), Birdy (cantante folk, soul e pop inglese), Martìn Castrogiovanni (rugbista).

Terza serata. Giovedì 14 febbraio 2013, 20:40, R101. In studio: Flavia Cercato, Andrea di Marco, Edoardo (figlio di Vecchioni, con sushi).

- Introduzione di Tamy T., speaker sudafrican-australian-italiana di R101. Oggi a SL ospite Mietta. Omicidio commesso da Oscar Pistorius (II).

- San Valentino.

- Cantano Simona Molinari e Peter Cincotti. Lelio Luttazzi (1923-2010).

- Canta Marco Mengoni. Telefonata di Simona Molinari.

- Cantano Elio e le storie tese. Andrea di Marco canta mononota. Telefonata di Marco Mengoni.

- Canta Malika Ayane. Telefonata di Faso.

- Intervento di Luciana Littizzetto.

- Cantano i Marta sui tubi. Telefonata di Lorenzo "il Cile" Cilembrini.

- Canta Chiara. Telefonata di Giovanni dei Marta sui tubi.

- Ospite Roberto Baggio. Telefonata di Chiara. Marco fa Baggio.* Audio di Biscardi e Baggio.

- Canta Max Gazzé. Telefonata di Gino Castaldo. Telefonata di Max Gazzé.

- Canta Maria Nazionale.

- Canta Cristicchi. Andrea di Marco canta Cristicchi.

- Ospite Antony (and the Johnsons). Telefonata di Annalisa e Rudy Zerbi. Telefonata di Simone Cristicchi.

- Cantano i Modà.

- Canta Daniele Silvestri. Telefonata di Daniele Silvestri. "Il silenzio é una discussione portata avanti con altri mezzi", detto da Che Guevara (1928-67). Martin Luther King (1929-68).

- Cantano gli Almamegretta (il cantante é Gennaro "Raiz" Della Volpe).

- Canta Gualazzi.

- Ospite Peter Cincotti con Leonora Armellini. Telefonata di Raiz degli Almamegretta.

- Canta Andrea Nardinocchi (G).* Telefonata di Matteo Maffucci degli Zero Assoluto.

- Canta Antonio Maggio (G). Oroscopo postumo.

- Canta Paolo Simoni (G).

- Canta Ilaria Porceddu (G).

- Ospiti Laura Chiatti e Al Bano. Telefonata di Alessandro Borghese (cuoco televisivo). Michel Polnaref é un cantautore pop-rock-folk francese. Telefonata di Roberto Vecchioni.

- Classifica provvisoria dei big.

2013 STILE LIBERO - 2.111 sanremo

Giovedì 14 febbraio 2013, R101, 13:00. Con Marco, Giorgio e Flavia Cercato. Ospiti: Mietta, Bettina Zagnoli (inventrice del dildo party).

- Oscar Pistorius, corridore paraolimpico sudafricano, ha sparato alla fidanzata modella entrata nottetempo in casa sua (I). Mietta.

- Telefonata di Andrea (figlia).

- Aneddoto sullo scherzo a Paolo Hendel e la Saluzzi (?).

- Bettina Zagnoli.

- Telefonata di Carlo. Bar Rafaeli é una modella israeliana.

2013 STILE LIBERO - 2.110 sanremo + sondaggi banditi + test di coppia

Mercoledì 13 febbraio 2013, R101, 13:00. Con Marco, Giorgio e Flavia Cercato. Ospiti: Achille Corea (www.akille.net), Alessandro Bonan (conduttore di Sky Sport), Francesco Daveri (professore di economia all' università di Parma).

- Ieri é cominciato il festival di Sanremo.

- Telefonata di Sara.

- Telefonata di Achille Corea (sondaggi).

- Telefonata di Silvia (test al fidanzato Daniele). Telefonata a Daniele.

- Telefonata di Alessandro Bonan.

- Telefonata di Francesco Daveri.

2013 STILE LIBERO - 2.109 trucchi per non arrivare tardi

Martedì 12 febbraio 2013, R101, 13:00. Con Marco e Flavia Cercato. Giorgio assente. Ospiti: Andrea di Marco, Alfredo "''Dosto"'' Colina (attore di teatro), Gianpaolo Serino (critico letterario).

- Telefonata di Giorgio.

- Telefonata di Rocco (dadi erotici).

- Andrea di Marco e Alfredo "''Dosto"'' Colina. Andrea fa il papa, il pulcino pio.

- Andrea fa Vasco.

- Gianpaolo Serino. Aneddoto su Marco e Mia Martini.

2013 STILE LIBERO - 2.108 bugie e bambini

Lunedì 11 febbraio 2013, R101, 13:00. Con Marco e Flavia Cercato. Giorgio ammalato. Ospiti: Marina Massironi, tata Francesca Valla (del reality SOS Tata).

- Marco compie 51 anni. Ratzinger, papa dal 2005, ha annunciato che si dimetterà a fine mese. Telefonata di Giorgio. Aneddoto su Giorgio e Marina vicini di casa + vacanza in Tanzania. Giorgio in vacanza con Flavia in Sardegna e a Sabaudia. Habemus papam (Moretti, 2011).

- Telefonata di tata Francesca.

- Telefonata di Sonia (bimba bugiarda).

2013 IENE 5D

Domenica 10 febbraio 2013, Italia 1, 21:25. Con Teo Mammucari e Ilary Blasi. Giorgio ammalato.

video:

v0 2013-iene-5D.mp4

- C'è stata Sampdoria - Roma: 3-1.

2013 IENE 5V

Venerdì 11 gennaio 2013, Italia 1, 23:05. Con Teo Mammucari e Ilary Blasi.

video:

v0 2013-iene-5V.avi

2013 STILE LIBERO - 2.107 ti chiedo scusa + arte + sogni erotici + posta del cuore

Venerdì 8 febbraio 2013, R101, 13:00. Con Marco, Giorgio e Flavia Cercato. Ospiti: Carlo Vanoni (autore di A letto con Monna Lisa), Bettina Zagnoli (inventrice del dildo party), Rudy Zerbi, Lorenzo Giusti.

- .

- Aneddoti sui David Lee Roth, cantante dei Van Halen (giù dalla finestra, palla luminosa).

- Telefonata di Antonio (già in SL 2.034; figlia cozza).

- Carlo Vanoni (arte).

- Bettina Zagnoli (sogni erotici).

- Telefonata di Rudy Zerbi (Billy Idol).

- Telefonata di Lorenzo Giusti.

- *Best*: muratore.*

2013 STILE LIBERO - 2.106 comportamenti da Neanderthal + oroscopo postumo

Giovedì 7 febbraio 2013, R101, 13:00. Con Marco e Flavia Cercato. Giorgio assente. Ospiti: Antonio Banderas.

- .

- Telefonata di Giorgio.

- Telefonata di Alberto (basket). Telefonata di Alice (free).

- Telefonata di Daniele (grattava). Telefonata di Max (dita dei piedi). Telefonata di Ariane (tedesca; bambino).

- Telefonata di Salvo. Telefonata di Andrea (imbattibile). Telefonata di Gigi (camionista).

- Aneddoto su Marco che ruttava e incolpava il padre.

- Giovedì, venerdì e sabato commenteranno Sanremo 2013 su R101.

- Telefonata di Lorenza (ariete).

- Telefonata di Carlo (acquario). Telefonata di Elena (acquario).

- Telefonata di Daniele (sagittario). Telefonata di Sonia (vergine). Telefonata di Patrizia (leone).

- Telefonata di Antonio Banderas.

2013 STILE LIBERO - 2.105 ti chiedo scusa + politica in rete + economia

Mercoledì 6 febbraio 2013, R101, 13:00. Con Marco, Giorgio e Flavia Cercato. Ospiti: Achille Corea (www.akille.net), Francesco Daveri (professore di economia all' università di Parma).

- Giorgio ha una tata sudamericana. Teoria di Giorgio sui sudamericani che non ammettono di non capire l' italiano. Ieri Berlusconi da Ballarò.

- Arriva Marco. Telefonata di Nino (DSL). Telefonata di Rossella (insopportabile). Elisabetta, moglie di Marco, ha partorito con un travaglio di 14 ore e l' epidurale.

- Telefonata di Alessandro (chat).

- Telefonata di Sabina (che ha lasciato Alessandro).

- Telefonata di Marco (interrogazione).

- Telefonata di Achille Corea (Berlusconi restituisce).

- Telefonata di Francesco Daveri (politica fiscale).

- Discorso di Trapattoni sulla partita venduta.

2013 STILE LIBERO - 2.104 test di fedeltà + libri

Martedì 5 febbraio 2013, R101, 13:00. Con Marco, Giorgio e Flavia Cercato. Ospiti: Gianpaolo Serino (critico letterario).

- Il 12 febbraio comincerà Sanremo 2013.

- Fiaba + telefonata di Riccardo (già in SL 2.089, 2.091, 2.093, 2.096).

- Telefonata di Ivan, Riccardo, Carmelina (test di fedeltà).

- Gianpaolo Serino (Marsullo; De Lillo; Concita De Gregorio ha diretto l' Unità 2008-11; Carlo De Benedetti ha edito la Repubblica dal 1987). La madre di Giorgio ha una casa vicino a Savona.

2013 STILE LIBERO - 2.103 disco trash

Lunedì 4 febbraio 2013, R101, 13:00. Con Marco, Giorgio e Flavia Cercato. Ospiti: tata Francesca Valla (del reality SOS Tata), Alessandro Bonan (conduttore di Sky Sport).

- Telefonata di Livio (Nashville). Telefonata di Antonio (Rocchetti).

- Telefonata di Gianni (Ragazzi Italiani). Telefonata di Andrea (Cataldo). Aneddoto su Nappi e Massimo di Cataldo (IV).

- Telefonata di Leo.

- Telefonata di Alessandro Bonan. Ci sono state Palermo - Atalanta: 1-2, Milan - Udinese: 2-1.

- Tata Francesca (Marco ha paura dei coccodrilli (IX)). Telefonata di Giulia (nonno).

- Telefonata di Giovanni (regole).

- Telefonata di Antonia.

2013 IENE 4D

Domenica 3 febbraio 2013, Italia 1, 21:25. Con Teo Mammucari e Ilary Blasi.

video:

v0 2013-iene-4D-idraulici.mp4

- Nel 1980, 81 persone morirono per l' esplosione di un aereo presso Ustica; é stato sentenziato che l' esplosione si dovette a un missile. Alexandre Pato e Barbara Berlusconi (II).

2013 IENE 4V

Venerdì 11 gennaio 2013, Italia 1, 23:05. Con Teo Mammucari e Ilary Blasi.

video:

v0 2013-iene-4V.mp4

2013 STILE LIBERO - 2.102 ti chiedo scusa

Venerdì 1 febbraio 2013, R101, 13:00. Con Marco e Giorgio. Flavia Cercato ammalata. Ospiti: Stefania (già in SL 2.100), Antonio Banderas, Marco Bazzoni (comico), Tiziano Ferro.

- Stefania.

- Telefonata di Antonio Banderas.

- Telefonata di Stefano (ciliegie).

- Marco Bazzoni. Telefonata di Tiziano Ferro.

- Gianni Cyano, Ligabue.

- *Best.*

2013 STILE LIBERO - 2.101 invidie

Giovedì 31 gennaio 2013, R101, 13:00. Con Marco e Giorgio. Flavia Cercato ammalata. Ospiti: Jessica (già in SL 2.099), Rudy Zerbi, Alessandro Bonan (conduttore di Sky Sport).

- Jessica. Telefonata di Flavia.

- Telefonata di Marco (ammalato).

- Telefonata di Valerio (fidanzato di Jessica; giornalista sportivo).

- Telefonata di Beppe.

- Telefonata di Enrico (Balotelli). Il 6 aprile 2009 c'è stato un terremoto in Abruzzo (XLIV), nel maggio 2012 in Emilia (VIII).

- Telefonata di Rudy Zerbi (babushka).

- Telefonata di Alessandro Bonan.

2013 STILE LIBERO - 2.100 cercasi Flavia

Mercoledì 30 gennaio 2013, R101, 13:00. Con Marco e Giorgio. Flavia Cercato ammalata. Ospiti: Achille Corea (www.akille.net), Andrea di Marco, Andrea Ceccon ed Enrique Balbontin.

- .

- Telefonata di Achille Corea (www.akille.net).

- Telefonata di Annika. Telefonata di Sabina (insegnante precaria).

- Telefonata di Sabina. Telefonata di Laura.

- Telefonata di Stefania. Telefonata di Cristiana.

- Andrea di Marco canta i plagi.

- Liscio esplicito.

- Andrea di Marco canta canzoni bignami.

2013 STILE LIBERO - 2.099 cercasi Flavia + economia

Martedì 29 gennaio 2013, R101, 13:00. Con Marco e Giorgio. Flavia Cercato ammalata. Ospiti: Francesco Daveri (professore di economia all' università di Parma), Gianpaolo Serino (critico letterario).

- .

- Telefonata di Jessica (minchiona).

- Telefonata di Mirna (pastura). Telefonata di Sara (C).

- Telefonata di Sara e Giusi (gossip).

- Telefonata di Francesco Daveri (il Monte dei Paschi di Siena ha occultato le proprie perdite e ora chiede fondi per essere salvato).

- Telefonata di Gianpaolo Serino (critico letterario; Chabon, Kazan). Bruno Arena (uno dei due Fichi d'India) ha avuto un' emorragia cerebrale il 17 gennaio.

- Giorgio ha letto tre volte Alta fedeltà (Hornby (VI), 1996).

2013 STILE LIBERO - 2.098 quando l' avete fatta grossa

Lunedì 28 gennaio 2013, R101, 13:00. Con Marco e Giorgio. Flavia Cercato ammalata. Ospiti: tata Francesca Valla (del reality SOS Tata), Alessandro Bonan (conduttore di Sky Sport).

- .

- Telefonata di Paolo (addormentato in riunione). Telefonata di Fabio (rigore).

- Telefonata di Elena (figlio marito).

- Telefonata di Desiré (moglie). Telefonata di Silvana (maresciallo). Telefonata di Marina (cornificatore).

- Telefonata di Gianpaolo (cosa le farei).

- Telefonata di Alessandro Bonan.

- Tata Francesca. Telefonata di Adriano (si arrampica).

- Telefonata di Gaetano (tanti). Telefonata di Roberto (pilota; ragazze e bimbo).

2013 IENE 3D

Domenica 27 gennaio 2013, Italia 1, 21:25. Con Teo Mammucari e Ilary Blasi.

video:

v0 2013-iene-3D.mp4

- C'è stata Inter - Torino: 2-2.

2013 IENE 3V

Venerdì 25 gennaio 2013, Italia 1, 23:05. Con Teo Mammucari e Ilary Blasi.

video:

v0 2013-iene-3V-cesare-ragazzi.avi

2013 STILE LIBERO - 2.097 divieti erotici + chiedi scusa

Venerdì 25 gennaio 2013, R101, 13:00. Con Marco, Giorgio e Flavia Cercato. Ospiti: Tiziano Ferro, Alessandro Borghese (cuoco televisivo), Bettina Zagnoli (inventrice del dildo party), Andrea di Marco.

- .

- Telefonata di Tiziano Ferro.

- Telefonata di Alessandro Borghese. Spyros é vincitore di Masterchef.

- Bettina Zagnoli (divieti).

- Telefonata di Alessandro Borghese.

- Telefonata di Robi (pigiama). Telefonata di Gianni (matitata).

- Telefonata di Rocco (scooter spostato).

- Telefonata di Andrea di Marco (plagi).

- *Best.*

2013 STILE LIBERO - 2.096 test di coppia

Giovedì 24 gennaio 2013, R101, 13:00. Con Marco, Giorgio e Flavia Cercato. Ospiti: Valerio Mastandrea e Valerio Aprea, Rudy Zerbi.

- Valerio Mastandrea e Valerio Aprea.

- Il 5 maggio 2002 (XII) c'è stata Lazio - Inter: 4-2. Il Mekong é un fiume che attraversa Tailandia, Cambogia e Vietnam.

- Telefonata di Alessandro (già in SL 2.091; scherzo alla brasiliana Dores) e Riccardo (già in SL 2.089, 2.091 e 2.093). Telefonata di Dores.

- Telefonata di Rudy Zerbi.

2013 STILE LIBERO - 2.095 multa + economia

Mercoledì 23 gennaio 2013, R101, 13:00. Con Marco, Giorgio e Flavia Cercato. Ospiti: Francesco Mandelli (dei Soliti idioti), Francesco Daveri (professore di economia all' università di Parma), Achille Corea (www.akille.net).

- Francesco Mandelli.

- Telefonata di Nadia (multa). Corona (VIII). Telefonata di Alba (multa).

- Telefonata di Francesco Daveri (euro).

- Telefonata di Achille Corea (Ruzzle-mania).

2013 STILE LIBERO - 2.094 idee per migliorare la vita

Martedì 22 gennaio 2013, R101, 13:00. Con Marco, Giorgio e Flavia Cercato. Ospiti: Luciana Littizzetto, Gianpaolo Serino (critico letterario).

- Corona (VII).

- Telefonata di Luciana Littizzetto.

- Telefonata di Ferdinando (euro in banconota). Telefonata di Luigi (educazione civica). Telefonata di Emanuele (monetine).

- Telefonata di Emilio (calciatori ad asfaltare). Telefonata di Eleonora (ricevere stipendio). Telefonata di Umberto (case fuori sede).

- Gianpaolo Serino (Bignardi, Carver, Fitzgerald, Campana). La migliore amica di Giorgio insegna yoga. Il libro della Bignardi é dedicato a Stefania, compagna di Giorgio morta nel maggio 2012.

- .

2013 STILE LIBERO - 2.093 Corona

Lunedì 21 gennaio 2013, R101, 13:00. Con Giorgio e Flavia Cercato. Marco a casa con l' influenza. Ospiti: Enrique Balbontin e Andrea Ceccon, tata Francesca Valla (del reality SOS Tata), Alessandro Bonan (conduttore di Sky Sport).

- .

- Telefonata a Riccardo (già in SL 2.089 e 2.091).

- Ieri in onde le Iene (ginolatria (II)).

- Telefonata di Enrique Balbontin (Corona (VI)).

- Liscio esplicito.

- Telefonata di Alessandro Bonan. Aneddoto su Kaka avaro.

- Tata Francesca.

2013 IENE 2D

Domenica 20 gennaio 2013, Italia 1, 21:25. Con Teo Mammucari e Ilary Blasi.

video:

v0 2013-iene-2D.avi

- C'è stata Roma - Inter: 1-1. Ginolatria (I) ?

2013 IENE 2V

Venerdì 18 gennaio 2013, Italia 1, 23:05. Con Teo Mammucari e Ilary Blasi.

video:

v0 2013-iene-2V.avi

- Alexandre Pato, attaccante brasiliano del Milan 2008-13, ha avuto una relazione con Barbara Berlusconi (I).

2013 STILE LIBERO - 2.092 parole

Venerdì 18 gennaio 2013, R101, 13:00. Con Marco, Giorgio e Flavia Cercato. Ospiti: Stefano Bartezzaghi (fratello di quello della Settimana Enigmistica, figlio di un altro enigmista e anch' egli ludolinguista), Marcella Ovani (delle Lollipop), Rudy Zerbi, Andrea De Carlo.

- .

- Telefonata di Stefano Bartezzaghi (ginolatria).

- Telefonata di Marcella Ovani.

- Telefonata di Rudy Zerbi.

- Telefonata di Andrea De Carlo.

- *Best*:

2013 STILE LIBERO - 2.091 posta del cuore

Giovedì 17 gennaio 2013, R101, 13:00. Con Marco, Giorgio e Flavia Cercato. Ospiti: Lorenzo Giusti, Antonio Banderas.

- .

- Telefonata a Riccardo (già in SL 2.089; scherzo: Paola).

- Telefonata di Antonio Banderas.

- Telefonata di Alessandro (scherzo alla brasiliana Dores).

- Telefonata di Lorenzo Giusti.

2013 STILE LIBERO - 2.090 economia + scherzo

Mercoledì 16 gennaio 2013, R101, 13:00. Con Marco, Giorgio e Flavia Cercato. Ospiti: Nancy Brilli, Francesco Daveri (professore di economia all' università di Parma).

- Nancy Brilli.

- Nancy Brilli. Aneddoto su Marco e Forest in Grecia a vedere la partita da Massimo Ghini.

- Telefonata di Francesco Daveri (crisi).

- Telefonata a Riccardo (scherzo: Paola).

- .

2013 STILE LIBERO - 2.089 soprannomi

Martedì 15 gennaio 2013, R101, 13:00. Con Marco, Giorgio e Flavia Cercato. Ospiti: Gianpaolo Serino (critico letterario).

- .

- Aneddoto sul soprannome di Giorgio (passerotto e Yoghi). Telefonata di Sergio (campanile). Telefonata di Aurelio. Telefonata di Giuseppe (l' italiano).

- Telefonata di Carolina (drinky, puffy, snelly, spendy).

- Telefonata di Francesca (polpy). Telefonata di Paolo (muffa).

- Telefonata di Gianluca (zampogna). Telefonata di Riccardo (ammiraglio e sacco). Telefonata di Diletta (bambina di gomma).

- Aneddoto su un amico di Marco in corsa in cerca del bagno (?).

- Gianpaolo Serino. Clara Sanchez é una scrittrice spagnola.

- Carlo Cracco é cuoco (ospite a SL 1.109) e speaker di Radio Deejay.

2013 STILE LIBERO - 2.088 come vi siete vestiti + chiedi scusa

Lunedì 14 gennaio 2013, R101, 13:00. Con Marco, Giorgio e Flavia Cercato. Ospiti: Spyros (vincitore di Masterchef), Forest, Alessandro Bonan (conduttore di Sky Sport).

- .

- Spyros (polpette di melanzane). Ieri c'è stata la prima puntata delle Iene co-condotte dai gialappi, giovedì 10 Berlusconi é stato ospite da Santoro e il 24 febbraio ci saranno elezioni politiche.

- Telefonata di Luca (Alessandro).* Telefonata di Carlo (mariti).

- Telefonata di Forest.

- Telefonata di Alessandro Bonan (ci sono state Parma - Juventus: 1-1, Lazio - Atalanta: 2-0 e Napoli - Palermo: 3-0).

2013 IENE 1D

Domenica 13 gennaio 2013, Italia 1, 21:25. Con Teo Mammucari e Ilary Blasi.

video:

v0 2013-iene-1D.avi

- C'è stata Sampdoria - Milan: 0-0.

2013 IENE 1V

Venerdì 11 gennaio 2013, Italia 1, 23:05. Con Teo Mammucari e Ilary Blasi.

video:

v0 2013-iene-1V.avi

2013 STILE LIBERO - 2.087 posta del cuore

Venerdì 11 gennaio 2013, R101, 13:00. Con Marco, Giorgio e Flavia Cercato. Ospiti: Max Pisu, Antonio Banderas, Fabrizio Pregliasco (virologo), Lorenzo Giusti, Rudy Zerbi.

- Aneddoto su Flavia alle poste.

- Max Pisu. Aneddoto su Luca e Paolo e la carogna.

- Telefonata di Antonio Banderas.

- Fabrizio Pregliasco (influenza).

- Telefonata di Lorenzo Giusti (posta del cuore).

- Telefonata di Rudy Zerbi.

- *Best*

2013 STILE LIBERO - 2.086 film

Giovedì 10 gennaio 2013, R101, 13:00. Con Marco, Giorgio e Flavia Cercato. Ospiti: Margherita Buy, Cristina D'Avena.

- Margherita Buy. Depardieu richiede la cittadinanza russa per paura di pagare troppe tasse in Francia.

- Querela a Guzzanti. Aneddoto su Giorgio in ritardo in Giamaica (III).

- Stasera Berlusconi sarà ospite da Santoro.

- Contro Le fate ignoranti (IV) (Ozpetek, 2001).

- Cristina D'Avena. Gianpaolo Serino é critico letterario.

- Aneddoto su Lucio Dalla (1943 - 2012) e la pelliccia, su Manfredi e il maglione di Missoni.

- Fabrizio Pregliasco é virologo.

2013 STILE LIBERO - 2.085 cibi afrodisiaci + bimbiminchia

Mercoledì 9 gennaio 2013, R101, 13:00. Con Marco, Giorgio e Flavia Cercato. Ospiti: Andrea di Marco, Bettina Zagnoli (inventrice del dildo party), Achille Corea (www.akille.net).

- .

- Andrea di Marco canta Italia, Lisi.

- Andrea di Marco canta Tozzi, Gaugin.

- Aneddoto su Giorgio in ritardo in Giamaica (II) (passaporto scaduto).*****

- Bettina Zagnoli (evidenziatore, cibi afrodisiaci).

- Telefonata di Achille Corea (bimbiminchia).

2013 STILE LIBERO - 2.084 acciacchi dei quarantenni + libri

Martedì 8 gennaio 2013, R101, 13:00. Con Marco e Flavia Cercato. Giorgio ammalato. Ospiti: tata Francesca (del reality SOS Tata), Gianpaolo Serino (critico letterario) e Sara Calogiuri (conduttrice della Carica di 101).

- .

- Telefonata di Giorgio.*****

- Tata Francesca.

- Gianpaolo Serino.

2013 STILE LIBERO - 2.083 Haiti + disco trash + calcio

Lunedì 7 gennaio 2013, R101, 13:00. Con Marco e Flavia Cercato. Giorgio ammalato. Ospiti: Martina Colombari, Alessandro Bonan (conduttore di Sky Sport).

- Colombari.

- Haiti.

- Telefonata di Giorgio. Aneddoto su Giorgio in ritardo in Giamaica (I).

- Telefonata di Luca (capito). Telefonata di Alberto (Africa). Telefonata di Ciombo (Las ketchup).

- Telefonata di Loretta (sono ricordi del cuore, Nichi).

- Telefonata di Brigitte (pupo).

- Telefonata di Alessandro Bonan (c'è stata Udinese - Inter: 3-0). Marco per Natale a Santo Domingo (I).

2013 STILE LIBERO - 2.082 antologia + sfumature

Registrata e in onda venerdì 4 gennaio 2013, R101, 13:00. Con Marco, Giorgio e Flavia Cercato. Ospiti: Stefano Bartezzaghi (fratello di quello della Settimana Enigmistica, figlio di un altro enigmista e anch' egli ludolinguista), Riccardo Iacona, Antonio Banderas, Filippo Timi (scrittore, attore e regista).

- Luciana Littizzetto.

- Bartezzaghi (corrusco).

- Riccardo Iacona.

- Banderas.

- Filippo Timi (sfumature).

- Liscio esplicito.

- Ale e Franz (sfumature).

- Dentro un elettrodomestico.

2013 STILE LIBERO - 2.081 antologia

Registrata e in onda giovedì 3 gennaio 2013, R101, 13:00. Con Marco, Giorgio e Flavia Cercato. Ospiti: Barbarella.

- Isabella Ragonese.

- Grignani.

- Telefonata di Federico Buffa (groupies).

- Telefonata di Barbarella.

- Arisa.

2013 STILE LIBERO - 2.080 antologia + libri + disco trash

Registrata e in onda mercoledì 2 gennaio 2013, R101, 13:00. Con Marco, Giorgio e Flavia Cercato. Ospiti: Rudy Zerbi, Gianpaolo Serino (critico letterario) e Sara Calogiuri (conduttrice della Carica di 101), Alessandro Borghese (cuoco televisivo), Califano.

- I gialappi condurranno le iene con Mammucari e Blasi.

- Magalli (product placement).

- Filippa Lagerbak e Alessia Marcuzzi.

- Mara Maionchi.

- Telefonata di Rudy Zerbi (white christmas). Aneddoto su Rudy Zerbi e il lasonil? Aneddoto sugli americani e Noriega (leader militare di Panama 1983-89 prima appoggiato dalla CIA, poi stanato dalla missione diplomatica vaticana di Panama a usando, fra l' altro, il rock).

- Gianpaolo Serino e Sara (Jack London).

- Telefonata di Alessandro Borghese.

- Telefonata di Califano (disco trash).

- .

anno 2012

2012 STILE LIBERO - 2.079 antologia + rete a Natale

Lunedì 31 dicembre 2012, R101, 13:00. Con Marco, Giorgio e Flavia Cercato. Ospiti: Ficarra e Picone, Forest, Achille Corea (www.akille.net).

- Giorgio in vacanza in Giamaica.

- Product placement di Ficarra e Picone.

- Telefonata di Ficarra e Picone (product placement) e Forest (dicono di lui).***** Giorgio e Forest a cena con artisti palermitani.

- Telefonata di Achille Corea (rete a Natale).

- .

2012 STILE LIBERO - 2.078 antologia

Registrata e in onda venerdì 28 dicembre 2012, R101, 13:00. Con Marco, Giorgio e Flavia Cercato. Ospiti: Bettina Zagnoli (inventrice del dildo party), Lorenzo Giusti.

- Product placement di Ficarra e Picone.

- Bettina Zagnoli (manette, calze). Teoria di Giorgio su amore e sesso.***** Teoria di Marco sugli anni '40.*****

- Telefonata di Massimo Gramellini (sull' amore).

- Lorenzo (posta del cuore).

- Cesare Cremonini.

- Fabrizio Pregliasco (influenza).

- .

2012 STILE LIBERO - 2.077 antologia

Registrata e in onda giovedì 27 dicembre 2012, R101, 13:00. Con Marco, Giorgio e Flavia Cercato. Ospiti: Stefano Bartezzaghi (fratello di quello della Settimana Enigmistica, figlio di un altro enigmista e anch' egli ludolinguista), Andrea di Marco, Gianpaolo Serino (critico letterario) e Sara Calogiuri (conduttrice della Carica di 101).

- Product placement di Ficarra e Picone.

- Balbontin e Ceccon cantano Babbo Natale non esiste.

- Carlo canta James Taylor.

- Bartega di Natale. Telefonata di Bartezzaghi (pastorella, poinsezia, ceppo).

- Andrea di Marco canta il Natale, Capossela.

- Gianpaolo Serino e Sara Calogiuri.

2012 STILE LIBERO - 2.076 tradizioni di Natale

Registrata e in onda lunedì 24 dicembre 2012, R101, 13:00. Con Marco, Giorgio e Flavia Cercato.

- .

- Telefonata di Steve (niente regali).

- Telefonata di Gabriele (gratta e vinci). Aneddoto sull' amico di Giorgio, il sistema e l' analisi.

- Telefonata di Giusi (tredici portate). Babbo Natale originale (VII) in Turchia.

- Telefonata di Giusi (tredici portate).

- Telefonata di Floriana (taxista; già in SL 2.008 e 2.055). Aneddoto sui carroarmati che passavano più volte nelle parate fasciste (V).

- Telefonata di Sara (medico; vigilia per scambio).

- Telefonata di Carolina (albero).

- Telefonata di Giuseppe (fidanzata).

- Telefonata di Viviana (cucinano loro).

- Telefonata di Giuseppe (fidanzata). Nicoletta Kalle e Federica.

- .

2012 STILE LIBERO - 2.075 economia

Venerdì 21 dicembre 2012, R101, 13:00. Con Marco, Giorgio e Flavia Cercato. Ospiti: Brunetta, Ibrahimovic, Andrea Di Marco, Alessandro Bonan (conduttore di Sky Sport), Francesco Daveri (professore di economia all' università di Parma), Antonio Banderas, Rudy Zerbi.

- Ieri ospite Luisa Ranieri. Cristiano Ronaldo, Irina Shayk e Nicole Minetti (già coinvolta nel caso di Berlusconi, "''Ruby"'' e il "''bunga bunga"'' (L)).

- Matteo (Brunetta, ministro della Pubblica Amministrazione 2008-11 per il Pdl). Telefonata di Ruggero (Ibrahimovic).

- Andrea di Marco canta yodel.

- Telefonata di Valentina (già in GPAS 2.075; uomo al telefono). Telefonata di Giulio e Pinocchio.

- Telefonata di Alessandro Bonan.

- Andrea di Marco canta Celentano, Povia, Ferro, Vasco, Baglioni, Carta.

- Telefonata di Francesco Daveri.

- Telefonata di Antonio Banderas. Telefonata di Rudy Zerbi.

2012 STILE LIBERO - 2.074 sfumature

Giovedì 20 dicembre 2012, R101, 13:00. Con Marco, Giorgio e Flavia Cercato. Ospiti: Ale e Franz, Lillo e Greg e Luisa Ranieri (attrice e conduttrice tv).

- Franz. Nella Champions League 2011-12 c'è stata l' andata di ottavo di finale Milan - Arsenal: 4-0. Telefonata di Ale.

- Arriva Ale. Telefonata di Valentina (uomo al telefono).

- Sfumature.

- Lillo e Greg e Luisa Ranieri.

- Sfumature.

2012 STILE LIBERO - 2.073 regali brutti

Mercoledì 19 dicembre 2012, R101, 13:00. Con Marco, Giorgio e Flavia Cercato. Ospiti: Bettina Zagnoli (inventrice del dildo party), Lorenzo "il Cile" Cilembrini (cantante).

- Aneddoto su Marco, un amico e il regalo brutto (calze con calciatore).

- Scherzo telefonico a Gianni Brera (V).

- Telefonata di Valentina (struccanti).

- Telefonata di Bruno (sigari). Telefonata di Ricky (fitness).

- Bettina Zagnoli (preservativi aromatici, anelli, maniglie).

- Mattafix. Telefonata del Cile.

2012 STILE LIBERO - 2.072 gioco delle coppie + grandi catene

Martedì 18 dicembre 2012, R101, 13:00. Con Marco, Giorgio e Flavia Cercato. Ospiti: Rudy Zerbi, Gianpaolo Serino (critico letterario).

- Flavia é nata nel 1971.

- Il 13 gennaio ci sarà una trasmissione di Iene e Gialappa. Telefonata di Andrea (gioco delle coppie).

- Telefonata di Gerlando.

- Telefonata di Rudy Zerbi (Thriller). Contro Mediaworld (I).

- Telefonata di Gianpaolo Serino.

2012 STILE LIBERO - 2.071 gioco delle coppie + posta del cuore + droghe e dipendenze

Lunedì 17 dicembre 2012, R101, 13:00. Con Marco, Giorgio e Flavia Cercato. Ospiti: Stefano Bartezzaghi (fratello di quello della Settimana Enigmistica, figlio di un altro enigmista e anch' egli ludolinguista), Luciana Littizzetto, Lorenzo Giusti, Alessandro Bonan (conduttore di Sky Sport), Pino (teatranti pirandelliani per San Patrignano).

- Francesca Pascale (I), consigliera del Pdl di Napoli ed ex-showgirl.

- Telefonata di Stefano Bartezzaghi (erubescente).

- Telefonata di Luciana Littizzetto.

- Telefonata di Alessandro Bonan. La Juventus é prima in classifica (seguita dall' Inter a 7 punti). Ci sono state Juventus - Atalanta: 3-0, Lazio - Inter: 1-0 e Napoli - Bologna: 2-3.

- Lorenzo. Carlo compie oggi 53 anni.

- Pino.

2012 STILE LIBERO - 2.070 canzoni rubate

Registrata mercoledì 12 e in onda venerdì 14 dicembre 2012, R101, 13:00. Con Marco, Giorgio e Flavia Cercato. Ospiti: Andrea di Marco, Bebo Storti e Sabina Negri (sceneggiatrice, ex-moglie di Calderoli, ministro per la semplificazione normativa dal 2008-11 per la Lega Nord), Rudy Zerbi, Bettina Zagnoli (inventrice del dildo party), Luciana Littizzetto.

- Andrea di Marco canta Pensione Maria.

- Andrea di Marco canta Vorrei che tu eri qui.

- Andrea di Marco canta Bussando alle porte del paradiso.

- Bebo Storti e Sabina Negri.

- Telefonata di Rudy Zerbi (Marvin Gaye).

- Bettina Zagnoli.

- Telefonata di Luciana Littizzetto. Stefano De Martino é un ballerino della De Filippi.

- Bettina Zagnoli (condom).

- *Best*: "un sabato qualunque, un sabato italiano" da Un sabato italiano (Caputo, 1983).

- Aneddoto su Giorgio che mette a dormire Alessandro (4 anni e mezzo).*

2012 STILE LIBERO - 2.069 oroscopo

Giovedì 13 dicembre 2012, R101, 13:00. Con Marco, Giorgio e Flavia Cercato. Ospiti: Andrea Amato (corrispondente da Sanremo), Fabrizio Biggio e Francesco Mandelli (i Soliti idioti).

- Fine del mondo Maya il 21 dicembre. Stefano Cucchi (LXXVI).

- Oroscopo. "Scusi, ha il Tempo, Grazia e Mani di fata? Allora mi faccia una sega". GPAS (2007-2010).

- Telefonata di Andrea Amato (Sanremo 2013 sarà condotto da Fazio e Littizzetto dal 12 al 16 febbraio).

- Giorgio ieri sera a un cinquantenario.

- Telefonata di Donato (leone; data). Telefonata di Ludovica (leone).* Fabrizio Biggio e Francesco Mandelli.

- I gialappi hanno avuto percentuali sull' incasso di Tutti gli uomini del deficiente (1999) (quindi ci hanno quasi perso).

2012 STILE LIBERO - 2.068 economia + posta del cuore

Mercoledì 12 dicembre 2012, R101, 13:00. Con Marco, Giorgio e Flavia Cercato. Ospiti: Marco Columbro, Brunetta, Francesco Daveri (professore di economia all' università di Parma), Lorenzo Giusti, Andrea Ceccon ed Enrique Balbontin.

- Marco Columbro. Il vizietto:



.

- Telefonata di Matteo (Brunetta, ministro della Pubblica Amministrazione 2008-11 per il Pdl).

- Telefonata di Andrea (magliette).

- Telefonata di Matteo (Brunetta).

- Telefonata di Enzo Iacchetti.*

- Telefonata di Francesco Daveri (ritorno di Berlusconi).

- Telefonata di Lorenzo.

- Liscio esplicito.

2012 STILE LIBERO - 2.067 sesso al primo incontro + multa

Martedì 11 dicembre 2012, R101, 13:00. Con Marco, Giorgio e Flavia Cercato. Ospiti: Carlo, Gianpaolo Serino (critico letterario).

- Carlo.

- Telefonata di Igino (trecento mani).

- Telefonata di Mirka (con figlio). Telefonata di Federica (Tunisia).

- Telefonata di Martin (multa pagata). Telefonata di Andrea.

- Telefonata di Barbara (cena).

- Gianpaolo Serino (Busi, Bukowski, Ruggeri).

2012 STILE LIBERO - 2.066 sfumature

Lunedì 10 dicembre 2012, R101, 13:00. Con Marco, Giorgio e Flavia Cercato. Ospiti: Arisa, Alessandro Bonan (conduttore di Sky Sport), Nicola Savino, pubblico (in cui Fernando, alias Raffozzo del forum).

- Emilio Fede é stato direttore del Tg4 (1992-2012).

- Arisa.

- Alessandro Bonan.

- Sfumature.

- Telefonata di Nicola Savino.

- Telefonata di Ruggero / Moratti. C'è stata Palermo - Juventus: 0-1.

2012 STILE LIBERO - 2.065 chiedo scusa

Venerdì 7 dicembre 2012, R101, 13:00. Con Marco, Giorgio e Flavia Cercato. Ospiti: Alessandro Borghese (cuoco televisivo), Forest, Riccardo Iacona, Antonio Banderas, Rudy Zerbi.

- Telefonata di Alessandro Borghese.

- Telefonata di Simone (pollution). Aneddoto su Giorgio e il budino al cioccolato. Telefonata di Anna (finta fattura).

- Arriva Forest.

- Telefonata di Riccardo Iacona.

- Telefonata di Antonio Banderas.

- Telefonata di Rudy Zerbi.

2012 STILE LIBERO - 2.064 M-factor

Giovedì 6 dicembre 2012, R101, 13:00. Con Marco, Giorgio e Flavia Cercato. Ospiti: Giuseppe Giudiceandrea (assessore di Sel), Stefano Bartezzaghi (fratello di quello della Settimana Enigmistica, figlio di un altro enigmista e anch' egli ludolinguista), Nicola Savino.

- .

- Telefonata di Lester.

- Telefonata di Giuseppe Giudiceandrea.

- Telefonata di Stefano Bartezzaghi (longanime).

- Agiolax é un lassativo.

- Telefonata di Nicola Savino.

- Finalisti di M-factor: Micaela, Ruggero, Barbarella:



.

2012 STILE LIBERO - 2.063 posta del cuore

Mercoledì 5 dicembre 2012, R101, 13:00. Con Marco, Giorgio e Flavia Cercato. Ospiti: Martina Monti (assessore ex IdV), Andrea Ceccon ed Enrique Balbontin, Francesco Daveri (professore di economia all' università di Parma), Lorenzo Giusti, Antonio Banderas.

- .

- Renzo Bossi fa il contadino e Tassinari ha girato un film hard.

- Telefonata di Martina Monti (scarpe da tennis).

- Liscio esplicito.

- Telefonata di Francesco Daveri (spread).

- Telefonata di Lorenzo (posta del cuore).

- Telefonata di Antonio Banderas.

2012 STILE LIBERO - 2.062 tirchi

Martedì 4 dicembre 2012, R101, 13:00. Con Marco, Giorgio e Flavia Cercato.

- .

- Telefonata di Eugenio (caffè). Telefonata di Matteo (macchine). Telefonata di Emiliano (tirchio).

- Telefonata di Danilo (tè). Telefonata di Giulia (resto).

- Giorgio ha fatto un viaggio in autostop mangiando una volta al mese.

- Telefonata di Simone (pizza). Telefonata di Danilo (mutande). Telefonata di Laura (uovo di pasqua).

- Telefonata di Matilde (non ho fame). Telefonata di Matteo (acqua fredda).

- Telefonata di Gianpaolo (carburante). Telefonata di Cristiana ed Edoardo (interessi).

- Telefonata di Roberto (portafoglio in frigo). Telefonata di Daniela (quaderni e penne).

- Telefonata di Luca (vino e dolce). Telefonata di Laura. Tyson ha dichiarato di aver scoperto l' ex-moglie con Brad Pitt.

2012 STILE LIBERO - 2.061 gioco delle coppie + lamentele

Lunedì 3 dicembre 2012, R101, 13:00. Con Marco, Giorgio e Flavia Cercato. Ospiti: Paolo (Scorti del forum) e Federica (già in SL 2.042, SL 2.052, SL 2.057), Andrea di Marco, Alessandro Bonan (conduttore di Sky Sport), Andrea Ceccon ed Enrique Balbontin, Lorenzo "il Cile" Cilembrini (cantante).

- .

- Ieri Bersani ha sconfitto Renzi alle primarie del Pd.

- Telefonata di Paolo. C'è stata Catania - Milan: 1-3.

- Liscio esplicito.

- Telefonata di Alessandro Bonan.

- Lamentele.

- Telefonata di Nicola (fumare). Giorgio é fumatore (a tratti). Telefonata di Nino (tirchi).

- Telefonata del Cile.

- .

2012 STILE LIBERO - 2.060 posta del cuore + chiedo scusa

Venerdì 30 novembre 2012, R101, 13:00. Con Marco, Giorgio e Flavia Cercato. Ospiti: Bettina Zagnoli (inventrice del dildo party), Alessandro Borghese (cuoco televisivo), Andrea Ceccon ed Enrique Balbontin, Lorenzo Giusti, Antonio Banderas.

- Telefonata di Alessandro Borghese.

- Liscio esplicito.*****

- Telefonata di Lorenzo (posta del cuore).

- Telefonata di Toni (professoressa).

- Telefonata di Cristina (playstation).

- Telefonata di Antonio Banderas.

- Bettina Zagnoli. Massaggio con la cera.

2012 STILE LIBERO - 2.059 M-factor

Giovedì 29 novembre 2012, R101, 13:00. Con Marco, Giorgio e Flavia Cercato. Ospiti: Stefano Bartezzaghi (fratello di quello della Settimana Enigmistica, figlio di un altro enigmista e anch' egli ludolinguista), Saturnino, Antonio Banderas.

- .

- Telefonata di Stefano Bartezzaghi (saturnino).

- Telefonata di Saturnino.

- Telefonata di Antonio Banderas.

- Telefonata di Francesco (cantante), Barbarella (cantante).

- Telefonata di Ruggero (imitatore). Telefonata di Roberto.

- Tanita Tikaram (II). Telefonata di Dario (cantante), Micaela (cantante).

- Finalista di M-factor: Barbarella, Ruggero, Micaela.

- .

2012 STILE LIBERO - 2.058 cosa dite per cuccare

Mercoledì 28 novembre 2012, R101, 13:00. Con Marco, Giorgio e Flavia Cercato. Ospiti: Marina Savarese (autrice della Bruttina che conquista), Francesco Daveri (professore di economia all' università di Parma).

- Giorgio ha fatto il liceo scientifico Vittorio Veneto, ed anche Marco per un po'. Aneddoto sul conflitto fra i licei (Ettore Conti contro Vittorio Veneto).

- L' ILVA, stabilimento industriale di Taranto, viene chiuso perché nocivo, lasciando per strada gli operai.

- Aneddoto su Giorgio a Los Angeles negli anni '90 e la casa di Springsteen.

- Telefonata di Marina Savarese.

- Telefonata di Paolo (calza smagliata).

- Telefonata di Francesca (scarpe rosse). Telefonata di Maurizio (scommettiamo). Telefonata di Beppe (foto nudi).

- Aneddoto su un chitarrista e le cameriere d' albergo.

- Telefonata di Filippo (cane). Filippo, primo figlio di Giorgio ha 16 anni. Telefonata di Mario (cena).

- Telefonata di Francesco Daveri (Bersani, Renzi e Monti).

2012 STILE LIBERO - 2.057 cosa avete in borsa + gioco delle coppie

Martedì 27 novembre 2012, R101, 13:00. Con Marco, Giorgio e Flavia Cercato. Ospiti: Rudy Zerbi, Paolo (Scorti del forum) e Federica (già in SL 2.042 e SL 2.052), Enrique Balbontin.

- .

- Telefonata di Rebecca (niente borsa). Telefonata di Silvia (niente borsa).

- Telefonata di Giovanni (ferro da stiro).

- Telefonata di Rudy Zerbi.

- Paolo e Federica.

- Alessandro Sallusti, direttore del Giornale 2010-12, é stato condannato per diffamazione. Aneddoto su De Chirico che retrodatava i quadri. Telefonata di Enrique Balbontin.

- .

2012 STILE LIBERO - 2.056 disco trash + multa

Lunedì 26 novembre 2012, R101, 13:00. Con Marco, Giorgio e Flavia Cercato. Ospiti: Alessandro (secondo figlio di Giorgio, di 4 anni), Achille Corea (www.akille.net), Alessandro Bonan (conduttore di Sky Sport).

- Ieri ci sono state le primarie del Pd (ci sarà ballottaggio fra Bersani e Renzi).

- Telefonata di Achille Corea.

- Registrazione sugli elettori delle primarie.

- Giorgio ha provato ad iscriversi alle primarie. Giorgia Meloni é parlamentare di An e (poi) Pdl.

- Telefonata di Claudio Cimino (Non amarmi). Telefonata di Viviana (fiki fiki).

- Telefonata di Nino (Down down). Telefonata di Pino.

- Telefonata di Marco (Masini). Telefonata di Cristina (Donna felicità). Giorgio é ex-cognato di uno degli autori (A. Lo Vecchio, R. Pareti, R. Vecchioni).

- Telefonata di Fabio e Pierre (documenti sull' operato).

- Telefonata di Alessio (multa pagata).

- Telefonata di Alessandro Bonan. C'è stata Milan - Juventus: 1-0 (gol su rigore per tocco di ascella in area).

2012 STILE LIBERO - 2.055 canzoni per trombare + ti chiedo scusa + posta del cuore

Venerdì 23 novembre 2012, R101, 13:00. Con Marco, Giorgio e Flavia Cercato. Ospiti: Bettina Zagnoli (inventrice del dildo party), Antonio Banderas, Lorenzo Giusti, Andrea Ceccon ed Enrique Balbontin.

- .

- Bettina Zagnoli (canzoni). Oggettini.*

- Telefonata di Pino (Vasco). Telefonata di Valentina (da SL 2.037 e 2.038; Queen). Telefonata di Floriana (taxista; già in SL 2.008; Robin Thicke).*

- Telefonata di Antonio Banderas.

- Teoria di Giorgio sulla "r" mancante.

- Telefonata di Valeria (baby-sitter).* Telefonata di Tiziano (moglie e Pooh).

- Telefonata di Max (porcellane).

- Telefonata di Lorenzo (posta del cuore).*

- Ceccon e Balbontin.

- Sei una diva.

2012 STILE LIBERO - 2.054 film

Giovedì 22 novembre 2012, R101, 13:00. Con Giorgio e Flavia Cercato. Marco assente (a Londra). Ospiti: Fabio De Luigi, Gioele Dix.

- Messaggio di Carlo su Fabio (aneddoto su Crozza e l' alito).

- Aneddoti di Fabio sul film con Abatantuono.*

- Fabio e il senso dell' orientamento.*

- Castello di Gressonay.*

- Gioele Dix.

- Giorgio é circonciso.

- Aneddoto su Gioele fanatico dei petardi. Reazioni degli ascoltatori.*

- .

2012 STILE LIBERO - 2.053 che vip odiate + oroscopo

Mercoledì 21 novembre 2012, R101, 13:00. Con Marco, Giorgio e Flavia Cercato. Ospiti: Marcella Ovani (delle Lollipop), Andrea Ceccon ed Enrique Balbontin.

- .

- Telefonata di Sara (toro). Telefonata di Sara (capricorno).

- Marcella.

- Speleologi. Il cappellano del carcere milanese San Vittore é stato incarcerato ieri per abusi sessuali.

- Carlo é cambiato.

2012 STILE LIBERO - 2.052 gioco delle coppie

Martedì 20 novembre 2012, R101, 13:00. Con Marco, Giorgio e Flavia Cercato. Ospiti: Gianpaolo Serino (critico letterario).

- .

- Telefonata di Paolo (Scorti del forum, già in SL 2.042).

- Telefonata di Sandra e Andrea (gioco delle coppie).

- Telefonata di Daniela. Telefonata di Federica (salsa giamaicana). Telefonata di Federica.

- Telefonata di Daniela, Federica e Federica (film e primo appuntamento). Messaggio di Madrinaa (del forum).

- Paolo e Federica.

- Gianpaolo Serino. Aneddoto su CIA, pop-art, Leo Castelli (1907-99) e Robert Rauschenberg (1925-2008) (II).

2012 STILE LIBERO - 2.051 product placement + il vostro Frangipane

Lunedì 19 novembre 2012, R101, 13:00. Con Marco, Giorgio e Flavia Cercato. Ospiti: Alessandro Bonan (conduttore di Sky Sport), Lorella Cuccarini, Carlo Conti, Luca Raffaelli (esperto di fumetti).

- Giorgio é andato a cena da Flavia. Giorgio fa la dieta Dukan (VI). Aneddoto sull' attore porno e procuratore distrettuale.

- Telefonata di Alessandro Bonan. Ci sono state Inter - Cagliari: 2-2 e Napoli - Milan: 2-2.

- Telefonata di Lorella Cuccarini (product placement).

- Telefonata di Carlo Conti (product placement).

- Luca Raffaelli.

- Telefonata di Francesca (mini pony). Aneddoto su Marco e Giorgio e la telecamera di legno (III). Telefonata di Mauro (karate).

- Telefonata di Fernando (sugli armadi). Telefonata di Carolina (agguato).

2012 STILE LIBERO - 2.050 chiedo scusa

Venerdì 16 novembre 2012, R101, 13:00. Con Marco, Giorgio e Flavia Cercato. Ospiti: Sabrina Ferilli, Antonio Banderas, Paola Cortellesi, Stefano Bartezzaghi (fratello di quello della Settimana Enigmistica, figlio di un altro enigmista e anch' egli ludolinguista), Gabriella Golia, Lorella Cuccarini.

- Sabrina Ferilli.

- Telefonata di Stefano Bartezzaghi.

- Telefonata di Lorella Cuccarini.

- Telefonata di Antonio Banderas.

- Telefonata di Paola Cortellesi.

- Telefonata di Manu (al bar). Telefonata di Cesare (Golia) e Gabriella Golia.

- .

2012 STILE LIBERO - 2.049 io lo so e voi no

Giovedì 15 novembre 2012, R101, 13:00. Con Marco, Giorgio e Flavia Cercato. Ospiti: Giacomo Poretti, Rudy Zerbi, Antonio Banderas.

- Il generale Petreus (direttore della CIA) si é dimesso (II).

- Arriva Giorgio.

- Giacomo Poretti. Aneddoto su Giacomo, sua moglie, Giorgio e il ballo.

- Giorgio, Giacomo ed altri sei in vacanza in Baja California (colica renale).

- Telefonata di Rudy Zerbi.

- Telefonata di Antonio Banderas.

2012 STILE LIBERO - 2.048 lamentele + dove lo fate

Mercoledì 14 novembre 2012, R101, 13:00. Con Marco, Giorgio e Flavia Cercato. Ospiti: Bettina Zagnoli (inventrice del dildo party), Andrea di Marco.

- Incursione e coro su Lester*.

- Il 6 novembre Obama, presidente degli USA dal 2009 per i Democratici, é stato rieletto.

- Lamentele. Aneddoto su Giorgio e i figli (Alessandro e Filippo) nel Grand Canyon.

- Aneddoto su un giocatore (dell' inter degli anni '60) che scarica la tensione.

- Bettina Zagnoli:



. Telefonata di Massimo.

- Telefonata di Maria Rita (pedalò).

- Telefonata di Robi (tavolo riscaldato). Telefonata di Sandro (palestra).

2012 STILE LIBERO - 2.047 sfumature + posta del cuore

Martedì 13 novembre 2012, R101, 13:00. Con Marco, Giorgio e Flavia Cercato. Ospiti: Filippo Timi, Lorenzo Giusti, Achille Corea (www.akille.net).

- .

- Filippo Timi (scrittore, attore e regista).

- Sfumature.

- Telefonata di Lorenzo (colloquio coi genitori).

- Aneddoto su Giorgio che incontra Gloria Guida su un treno.

- Marco é contro Renzi, Giorgio a favore.

- Telefonata di Achille Corea.

2012 STILE LIBERO - 2.046 il patatrac + M-factor + posta del cuore

Lunedì 12 novembre 2012, R101, 13:00. Con Giorgio e Flavia Cercato. Marco assente (a casa malato). Ospiti: Alessandro Bonan (conduttore di Sky Sport), Lorenzo Giusti, Carlo Conti.

- Ci sono state Atalanta - Inter: 3-2, Lazio - Roma: 3-2 e Milan - Fiorentina: 1-3.

- Il generale Petreus (direttore della CIA) si é dimesso (I) per aver avuto una relazione extra-coniugale.

- Telefonata di Luigi (scoperto). Telefonata di Emiliano (facebook e gps).

- Telefonata di Alessandro Bonan.

- Telefonata di Marco. Telefonata di Cristina (biglietto aereo).

- Telefonata di Andrea (papa Ratzinger, Carmen Consoli, Ornella Vanoni, Luca Giurato).

- Aneddoto su un cantante (?), il figlio e la segreteria. Telefonata di Antonio (Lino Banfi).

- Telefonata di Carlo Conti.

- Telefonata di Lorenzo (foto su facebook).

2012 STILE LIBERO - 2.045 chiedo scusa

Venerdì 9 novembre 2012, R101, 13:00. Con Marco, Giorgio e Flavia Cercato. Ospiti: Gabriella Golia, Giobbe Covatta, Alessandro Borghese (cuoco televisivo), Antonio Banderas, Francesco Paolantoni.

- Flavia e l' ex A.B. (?).

- C'è stato SL 1.082 con torneo fra Gabriella e Patrick.

- Telefonata di Giobbe Covatta.

- Telefonata di Tiziano (bob sullo stinco). Telefonata di Maria Grazia (cornute).*****

- Telefonata di Alessandro Borghese. Telefonata di Francesco Paolantoni.

- Telefonata di Antonio Banderas.

2012 STILE LIBERO - 2.044 torneo

Giovedì 8 novembre 2012, R101, 13:00. Con Marco, Giorgio e Flavia Cercato. Ospiti: Stefano Bartezzaghi (fratello di quello della Settimana Enigmistica, figlio di un altro enigmista e anch' egli ludolinguista), Rudy Zerbi, Carlo Conte.

- Torneo Flavia contro Giorgio.

- Telefonata di Stefano Bartezzaghi.

- Telefonata di Rudy Zerbi.

- Telefonata di Carlo Conte.

2012 STILE LIBERO - 2.043 multa + asilo

Mercoledì 7 novembre 2012, R101, 13:00. Con Marco, Giorgio e Flavia Cercato. Ospiti: Francesco Paolantoni, Gigi (di Gigi e Ross), Maurizio Molinari (corrispondente da New York per la Stampa).

- Ieri Obama, presidente degli USA dal 2009 per i Democratici, é stato rieletto. Giorgio quest' estate ha preso una multa negli USA.

- Telefonata di Emilio (multa pagata, da GPAS 2.036).

- Telefonata di Antonio (multa pagata).

- Telefonata di Stefania (niente asilo).

- Telefonata di Ambra. Telefonata di Silvia (un giorno).

- Arriva Paolantoni.

- Telefonata di Francesco (indovina). Aneddoto su Marco e Francesco e il conto al ristorante (II).

- Personaggi di Paolantoni.

- Telefonata di Gigi.

- Telefonata di Maurizio Molinari (elezioni americane).

2012 STILE LIBERO - 2.042 voci erotiche + sfumature

Martedì 6 novembre 2012, R101, 13:00. Con Marco, Giorgio e Flavia Cercato. Ospiti: Alessandro Bonan (conduttore di Sky Sport), Ester Roletto (giornalista di R101), Andrea De Carlo.

- Nella notte si tengono le elezioni presidenziali americane (Obama, presidente degli USA dal 2009 per i Democratici, contro Romney). Marco abita nel quartiere milanese di QT8. Giorgio va dall' omeopata.

- Telefonata di Alessandro Bonan (product placement).

- Telefonata di Paolo (Scorti del forum; voce calda). Telefonata di Salvatore (autista; già in SL 2.041).

- Telefonata di Paolo, Salvatore ed Ester Roletto (cinquanta sfumature).

- Andrea De Carlo. Rimostranze ai gialappi per un' omonimia (Teocoli e il generale Stoppani, Bisio e il pugile Puddu, che li portò in tribunale).

2012 STILE LIBERO - 2.041 sms hard + gioco delle coppie

Lunedì 5 novembre 2012, R101, 13:00. Con Marco, Giorgio e Flavia Cercato. Ospiti: Alessandro Bonan (conduttore di Sky Sport), Francesco Daveri (professore di economia all' università di Parma), Andrea di Marco.

- Sms hard.

- Aneddoto su Forest, Alessandro figlio neonato di Giorgio e la Fender Stratocaster (II).

- Telefonata di Alessandro Bonan.

- Telefonata di Francesco Daveri (presidenziali americane - Obama contro Romney - ed economia a scuola).

- Telefonata di Alessandro (botte). Telefonate di Luca (da fare). Telefonata di Diletta (doccia).

- Telefonata di Salvatore (ci sa fare).

- Telefonata di Andrea di Marco (da New York).

- Telefonata di Sandra (gioco delle coppie).

2012 STILE LIBERO - 2.040 spam + posta del cuore

Venerdì 2 novembre 2012, R101, 13:00. Con Marco, Giorgio e Flavia Cercato. Ospiti: Paola Cortellesi, Rudy Zerbi, Fabrizio Pregliasco (virologo), Lorenzo Giusti, Matteo Andreone (autore di Una risata vi promuoverà).

- .

- Telefonata di Andrea (sistemista).

- Telefonata di Rudy Zerbi.

- Telefonata di Fabrizio Pregliasco (influenza).

- Telefonata di Rita Levi Montalcini.*

- Telefonata di Lorenzo.

- Telefonata di Matteo Andreone. Aneddoti su Marco e Giorgio che ironizzavano (in ufficio e in università).

2012 STILE LIBERO - 2.039 gioco delle coppie

Giovedì 1 novembre 2012, R101, 13:00. Con Marco, Giorgio e Flavia Cercato. Ospiti: pubblico (Antonio, Cristiano, Cosimo), Sandra e Andrea (gioco delle coppie), Antonio Banderas, Geppi Cucciari.

- .

- Giorgio compie 49 anni e va in palestra.

- Telefonata di Giuseppe Esposito (anagrammi). Telefonata di Irene (radiotaxi). Telefonata di Damiano (fiori).

- Su Grillo. Sandra ed Andrea.

- Telefonata di Banderas.

- Telefonata di Geppi Cucciari.

- Telefonata di Geppi Cucciari.

2012 STILE LIBERO - 2.038 lamentele + oroscopo

Mercoledì 31 ottobre 2012, R101, 13:00. Con Marco, Giorgio e Flavia Cercato. Ospiti: Andrea di Marco, Geppi Cucciari.

- Paolo e Lester.

- Teoria di Marco sul singolo e il lato B.*

- Telefonata di Valentina (da SL 2.037; medico). Foto di Arisa con una tetta:



- Andrea canta Sincerità.

- New York é stata flagellata ieri dall' uragano Sandy. Telefonata di Marco.

- Canzone di Rui (del forum) sul pesto.

- Andrea attualizza Vasco.

- Oroscopo postumo. Domani Giorgio compirà 49 anni e va in palestra.

- Telefonata di Lorella (scorpione). Telefonata di Alessandra (acquario). Telefonata di Gilda (sagittario; negoziante per animali).

- Telefonata di Geppi Cucciari.

2012 STILE LIBERO - 2.037 gioco delle coppie + M-factor + cosa pulireste della vostra reputazione

Martedì 30 ottobre 2012, R101, 13:00. Con Marco, Giorgio e Flavia Cercato. Ospiti: Geppi Cucciari, Stefano Bartezzaghi (fratello di quello della Settimana Enigmistica, figlio di un altro enigmista e anch' egli ludolinguista), Achille Corea (www.akille.net).

- Telefonata di Stefano Bartezzaghi (rabbuffo).

- Telefonata di Sandra (da SL 2.036).

- Telefonata di Flavia (bambino che piange). Telefonata di Albino (cane incontra gatto).

- Giorgio ha letto Just kids (Patti Smith, 2000).

- Telefonata di Achille Corea (reputation cleaning).

- Giorgio fa una puzza.* Telefonata di Valentina (sedere).

- Telefonata di Beppe (sommovimento). Telefonata di Nino.

- Flavia ha votato Dc e Pri. Telefonata di Geppi Cucciari.

- .

2012 STILE LIBERO - 2.036 multa + calcio + gioco delle coppie

Lunedì 29 ottobre 2012, R101, 13:00. Con Marco, Giorgio e Flavia Cercato. Ospiti: Alex Zanardi (pilota di F1 1991-99, senza gambe da un incidente del 2000), Alessandro Bonan (conduttore di Sky Sport).

- Insegna fucking al figlio di 4 anni (l' altro ne ha 16).

- Telefonata di Emilio (multa pagata).

- Telefonata di Fabio (vigile).

- Telefonata di Alex Zanardi.

- Telefonata di Alessandro Bonan.

- Telefonata di Sandra.

- Telefonata di Andrea 1 (128 kg), Andrea 2 (ti aggiusto io), Fabrizio (canzone). Telefonata di Fabio (vigile).

2012 STILE LIBERO - 2.035 sfumature + disco trash

Venerdì 26 ottobre 2012, R101, 13:00. Con Marco, Giorgio e Flavia Cercato. Ospiti: Balbontin e Ceccon, Bettina Zagnoli (inventrice del dildo party), Sabrina Ferilli, Alessandro Bonan (conduttore di Sky Sport), Simona Ventura, Carlo, Antonio Banderas.

- Speleologi. Aneddoto sul bar di Levanto.

- Festa*****. Cinquanta sfumature di nero.*****

- Speleologi. Gemelli di merda.*****

- Telefonata di Alessandro Bonan, Sabrina Ferilli e Simona Ventura.

- Telefonata di Bettina Zagnoli (smart wend).

- Telefonata di Mirko (Rui del forum; cucua). Telefonata di Stefano (Nina).

- Arriva Carlo. Carlo si é laureato sul Pensiero ecologista. Jo Chiarello (IV). Telefonata di Antonio Banderas.

2012 STILE LIBERO - 2.034 M-factor

Giovedì 25 ottobre 2012, R101, 13:00. Con Marco, Giorgio e Flavia Cercato. Ospiti: Enrico Bertolino, Rudy Zerbi.

- .

- Telefonata di Matteo (Brunetta, ministro della Pubblica Amministrazione 2008-11 per il Pdl; Marchionne, amministratore delegato della FIAT).

- Telefonata di Antonio (pulcino, canarino e quaglia).

- Telefonata di Rudy Zerbi (Fernando).

- Giorgio compirà 49 anni l' 1 novembre. Bertolino (aneddoto su d' altra parte é così (VII=*****).

- .

2012 STILE LIBERO - 2.033 lamentele

Mercoledì 24 ottobre 2012, R101, 13:00. Con Marco, Giorgio e Flavia Cercato. Ospiti: Andrea di Marco, Ugo Dighero, Francesco Daveri (professore di economia all' università di Parma), Michelle Hunziker.

- Guido Monti é "station manager" di R101; Mario Monti é presidente del consiglio dal 2011; Alessandro Sallusti, direttore del Giornale 2010-12, é stato condannato per diffamazione.

- Casa di Scajola (VII).

- Frustino pio.

- Lamentele.

- Telefonata di Anna (tronisti).

- Telefonata di David (classe politica). Telefonata di Marco (iva).

- Daniele Pace (1935-85) é stato cantante e paroliere degli Squallor. Ugo Dighero. Record.***** Fabio De Luigi giocava in serie A di baseball (II).

- Giorgio fa una puzza.***** Telefonata di Francesco Daveri. Formigoni (Dc, Ppi) é presidente della Regione Lombardia dal 1995.

- Telefonata di Michelle Hunziker (product placement).

2012 STILE LIBERO - 2.032 parole da salvare + chiedo scusa

Martedì 23 ottobre 2012, R101, 13:00. Con Marco, Giorgio e Flavia Cercato. Ospiti: Stefano Bollani (pianista jazz), Irene Grandi, Stefano Bartezzaghi (fratello di quello della Settimana Enigmistica, figlio di un altro enigmista e anch' egli ludolinguista), Michelle Hunziker, Simona Bencini dei Dirotta su Cuba, Nicola Savino.

- Valerio Palmieri é giornalista di Chi.

- Telefonata di Stefano Bartezzaghi (parole da salvare: pertinace).

- Formigoni (Dc, Ppi) é presidente della Regione Lombardia dal 1995.

- Telefonata di Michelle Hunziker (product placement).

- Stefano Bollani e Irene Grandi. Telefonata di Simona Bencini.

- Julian Lennon é il figlio di John Lennon.

- Telefonata di Nicola Savino.

- Telefonata di Enrico (andatosene) e Alessia (ex).

2012 STILE LIBERO - 2.031 M-factor + multa

Lunedì 22 ottobre 2012, R101, 13:00. Con Marco, Giorgio e Flavia Cercato. Ospiti: Sabrina Ferilli, Alessandro Bonan (conduttore di Sky Sport), le Smammas, Marcella (delle Lollipop).

- Ieri in onda a 5 minuti di recupero.

- Marco é stato testimone al matrimonio di Andrea ed Elisabetta a Napoli.

- Telefonata di Sabrina Ferilli. C'è stata Genoa - Roma: 2-4.

- Telefonata di Sabrina Ferilli e Alessandro Bonan. Simona Ventura.

- Marco é andato a vivere da solo a 28 anni, Giorgio a 26. Smammas.

- Telefonata di Marcella (delle Lollipop).

- Telefonata di Costantino (multa).

2012 - 5 minuti di recupero

Domenica 21 ottobre 2012, Rai Uno, 20:35. Con Carlo Paris.

- Melissa Satta (ex-velina) é fidanzata con Boateng (centrocampista ghanese del Milan).

2012 CARLO A ROSSI DI SERA

Venerdì 19 ottobre 2012, Radio Deejay, 18:30. Con Rudy Zerbi e Laura Antonini.

- Telefonata di Carlo (neologismi: origine del gollonzo e del burfaldino).

2012 STILE LIBERO - 2.030 M-factor + posta del cuore

Venerdì 19 ottobre 2012, R101, 13:00. Con Marco, Giorgio e Flavia Cercato. Ospiti: Bettina Zagnoli (inventrice del dildo party), Alessandro Borghese (cuoco televisivo), Carlo Buccirosso (attore, regista e commediografo), Tiziano Ferro, Dania Cericola (doppiatrice), Rudy Zerbi, Lorenzo Giusti.

- Bettina Zagnoli.

- Annunciatrice Dania Cericola.

- M-factor.

- Telefonata di Stefano (perdere l' amore).

- Telefonata di Rudy Zerbi (the wall).

- Telefonata di Alessandro Borghese.

- Telefonata di Lorenzo.

- Telefonata di Carlo Buccirosso e Tiziano Ferro.

2012 STILE LIBERO - 2.029 torneo + oroscopo

Giovedì 18 ottobre 2012, R101, 13:00. Con Marco, Giorgio e Flavia Cercato. Ospiti: Fabrizio Biggio (dei Soliti idioti).

- I love radio rock (Curtis, 2009).

- Telefonata di Fabrizio Biggio.

- Marco - Flavia: 51-49.

- Oroscopo postumo.

- Telefonata di Andreina (compleanno). Telefonata di Paolo (capricorno).

- Telefonata di Luisa (vecchia fiamma). Telefonata di Simona (vergine).

2012 STILE LIBERO - 2.028 gioco delle coppie + Dallas + disco trash

Mercoledì 17 ottobre 2012, R101, 13:00. Con Marco, Giorgio e Flavia Cercato. Ospiti: Achille Corea (www.akille.net), Geppi Cucciari.

- Telefonata di Antonio (cerca una donna). Ieri sono stati a cena con Geppi Cucciari.

- Telefonata di Massimo ed Enza (SL 2.016, 2.017, 2.021, 2.022).

- Telefonata di Antonio. Telefonata di Geppi Cucciari.

- Telefonata di Achille Corea (Dallas).

- Telefonata di Michele (Pecora).

- Telefonata di Antonio.

2012 STILE LIBERO - 2.027 Dallas + sfumature

Martedì 16 ottobre 2012, R101, 13:00. Con Marco, Giorgio e Flavia Cercato. Ospiti: Achille Corea (www.akille.net), Lorenzo "il Cile" Cilembrini (cantante), Alessandro Bonan (conduttore di Sky Sport).

- Contro D'Alema (parlamentare del Pd).

- Telefonata di Achille Corea (Dallas).

- Wojtyla è stato papa 1978-2005.

- Cile.

- Telefonata di Alessandro Bonan.

- Cinquanta sfumature di grigio.

2012 STILE LIBERO - 2.026 sottofondi che detestate

Lunedì 15 ottobre 2012, R101, 13:00. Con Marco, Giorgio e Flavia Cercato. Ospiti: Alessandro Bonan (conduttore di Sky Sport), Alessandro Bonan (conduttore di Sky Sport), Alessandro Borghese (cuoco televisivo), Francesco Daveri (professore di economia all' università di Parma).

- .

- Piovani, Cerami, Benigni e Dante.

- Telefonata di Paolo (casa funeraria). Telefonata di Veronica (russare del capo). Telefonata di Mario (rutti con le gambe). Telefonata di Francesco Daveri (battere l' inflazione).

- Telefonata di Alessandro Bonan (cielo che gol). Schettino e il naufragio della Costa Crociere (X).

- Telefonata di Luca (guerre stellari). Sergio Leone. Tutti gli uomini del deficiente (1999).

- Telefonata di Alessandro Borghese.

- Telefonata di Cinzia (obliteratrici).

2012 STILE LIBERO - 2.025 manie + disco trash

Venerdì 12 ottobre 2012, R101, 13:00. Con Marco, Giorgio e Flavia Cercato. Ospiti: Rudy Zerbi, Katia Follesa (comica).

- Giorgio a cena a casa Cercato.

- Aneddoto su Carlo che indossava magliette scaramantiche per il Milan.

- Telefonata di Luana (tre parole). Telefonata di Davide (che fico).

- Telefonata di Rudy Zerbi (that's life) ed Eugenio Finardi.

- Katia.*****

2012 STILE LIBERO - 2.024 lamentele + pechino express + posta del cuore

Giovedì 11 ottobre 2012, R101, 13:00. Con Giorgio e Flavia Cercato. Marco assente (a Londra). Ospiti: Andrea di Marco, Francesco Venditti (attore e doppiatore, figlio di Antonello Venditti).

- Andrea imita Marco. Telefonata di Marco (da Londra).

- Andrea e gli ascoltatori cantano le lamentele.

- Telefonata di Francesco Venditti.

- Andrea e gli ascoltatori cantano le lamentele. Foto di Flavia e Cambiasso e di Marco:



- Telefonata di Mauro (canta).

- Telefonata di Lorenzo.

2012 STILE LIBERO - 2.023 asini e poi geni + M-factor

Mercoledì 10 ottobre 2012, R101, 13:00. Con Marco, Giorgio e Flavia Cercato. Ospiti: Enrique Balbontin.

- Teoria di Giorgio sugli americani e l' eroina. Foto di Mirna:





- Giorgio aveva un compagno di classe poi diventato onorevole. Telefonata di Daniele. Telefonata di Robi (rettore). Telefonata di Daniele.

- Telefonata di Monica (Roberto Cenci, regista, autore e sceneggiatore, ex-marito di Rossella Brescia ed ex-compagno di Edelfa Masciotta, miss Italia 2005). Telefonata di Francesco (Nichi Vendola). Telefonata di

Antonella (ripulita). Telefonata di Stefano (Massimiliano "paciughino" Pani, figlio di Mina e collaboratore e produttore della madre).

- Giorgio ha avuto una macchina usata di Umberto Smaila.

- Telefonata di Gianni (canta; già ospite in SL 1.119). Telefonata di Ruggero (imitatore: Moratti, Ibrahimovic, Allegri).

- Telefonata di Roberto (canta Le canzoni come le persone). Telefonata di Francesco Farina (canta Non c'è bisogno di correre). Il capitano Schettino era al comando della Costa Crociere (IX) naufragata a gennaio. Telefonata di Enrique Balbontin. Giorgio oggi sarà battitore di un' asta benefica di opere d' arte.

2012 STILE LIBERO - 2.022 cosa vi hanno combinato i genitori + multa

Martedì 9 ottobre 2012, R101, 13:00. Con Marco, Giorgio e Flavia Cercato. Ospiti: Enrique Balbontin, Anna Guglielmi (scrittrice).

- Aneddoti su Giorgio bambino (pigro come ritardato) (II).

- Telefonata di Marco (ballo). Telefonata di Davide (leggere le ore). Telefonata di Luca (svegliarsi).

- Telefonata di Daniela (asina). Telefonata di Stefano (laurearsi). Telefonata di Nicola (seggiolone dell' arbitro). Telefonata di Mirna (depilarsi).

- Telefonata di Enrique Balbontin. Franco Fiorito (V).

- Telefonata di Enza e Massimo (SL 2.016, 2.017, 2.021).

- Telefonata di Roberto (multa) e Katia (multa).

- Telefonata di Anna Guglielmi.

2012 STILE LIBERO - 2.021 gioco delle coppie + calcio

Lunedì 8 ottobre 2012, R101, 13:00. Con Marco, Giorgio e Flavia Cercato. Ospiti: Francesco Daveri (professore di economia all' università di Parma), Alessandro Bonan (conduttore di Sky Sport), Enza (già in SL 2.016 e 2.017) e Massimo (SL 2.017), Sabrina Ferilli.

- C'è stata Milan - Inter: 0-1. Hugo Chavez é presidente socialista del Venezuela dal 1999 ed é stato rieletto ieri.

- Telefonata di Sabrina Ferilli (cartelli a Roma).

- Telefonata di Francesco Daveri (federalismo).

- Gioco delle coppie: Enza e Massimo.

- Telefonata di Alessandro Bonan.

- .

2012 MARCO E GIORGIO A MAINSTREAM

Domenica 7 ottobre 2012, Rai4, 23:00. Con Marco e Giorgio.

- Su Mdtv. Giorgio da bambino aveva la televisione in affitto. Marco guardava Capitol (IV) in cui cambiano gli attori (IV), Giorgio Love Boat (III).

2012 STILE LIBERO - 2.020 James Bond

Venerdì 5 ottobre 2012, R101, 13:00. Con Marco, Giorgio e Flavia Cercato. Ospiti: Filippa Lagerbak (modella e conduttrice tv svedese), Carlo Buccirosso (attore, regista e commediografo), Sergio Rizzo (giornalista e scrittore), Lorenzo "il Cile" Cilembrini (cantante), Alessandro Bonan (conduttore di Sky Sport), Edward Coffrini dell' Orto (comparsa di James Bond), Alessia Marcuzzi, Pino Strabioli (attore, regista teatrale e conduttore tv).

- Renata Polverini (III).

- Telefonata di Sergio Rizzo (autore di Batman & Co).

- Telefonata di Carlo Buccirosso e del Cile.

- Telefonata di Edward Coffrini (James Bond).

- Arriva Filippa Lagerbak. Aneddoti su Pino Strabioli ospite a Mdg.

- Telefonata di Alessia Marcuzzi.

- Telefonata di Pino Strabioli.

2012 STILE LIBERO - 2.019 chiedete scusa

Giovedì 4 ottobre 2012, R101, 13:00. Con Marco, Giorgio e Flavia Cercato. Ospiti: Malika Ayane, Franco Zanetti (giornalista musicale).

- .

- Telefonata di Dario (nascosto fra due porte). Telefonata di Michele e Matilde (sculacciata).

- Telefonata di Davide (pipì nelle scarpe). Telefonata di Donato.

- Telefonata di Franco Zanetti (Beatles).

- Malika. Ricreazione:



2012 STILE LIBERO - 2.018 web + posta del cuore + disco trash

Mercoledì 3 ottobre 2012, R101, 13:00. Con Marco e Flavia Cercato. Ospiti: Rudy Zerbi, Cesare Cremonini, Sabrina Ferilli, Achille Corea (www.akille.net).

- Franco Fiorito (IV). Contributo sulla mamma di Fiorito. Telefonata di Rudy Zerbi (boxer).

- Telefonata di Cesare Cremonini.

- Telefonata di Achille Corea. www.zerocalcare.it. www.spinoza.it. Giorgio e facebook.

- Telefonata di Lorenzo (posta del cuore).

- Disco trash.

- Telefonata di Mirko (Harrow).

- Telefonata di Sabrina Ferilli.

2012 STILE LIBERO - 2.017 gioco delle coppie + M-factor

Martedì 2 ottobre 2012, R101, 13:00. Con Marco e Flavia Cercato. Giorgio assente per malattia. Ospiti: Marco Predolin (conduttore televisivo), Alessandro Borghese (cuoco televisivo).

- Telefonata di Enza (già in SL 2.016). Aneddoto su Marco e il gioco delle coppie (1985-95).

- Telefonata di Enza. Telefonata di Marco Predolin. Aneddoto su Predolin morto di aids.

- Telefonata di Max (autogol). Telefonata di Antonello (campagnino). Telefonata di Vittorio (che faccio).

- Telefonata di Enza (canzone). Telefonata di Vittorio (Billy Idol). Telefonata di Massimo (U2).

- Telefonata di Enza (Massimo).

- Telefonata di Giorgio.

- Giovedì sarà ospite Malika Ayane.

- Telefonata di Rillo Luciani (ex-tenore; cantante). Telefonata di Annalisa (abbaia).*

- Telefonata di Alessandro Borghese.

- Il fratello di Marco suonava il fagotto (VI).

2012 STILE LIBERO - 2.016 M-factor + calcio + oroscopo

Lunedì 1 ottobre 2012, R101, 13:00. Con Marco e Flavia Cercato. Giorgio assente per malattia. Ospiti: Andrea di Marco, Giancarlo Bastianelli (R101), Marco Frigatti (Guinness world records), Alessandro Bonan (conduttore di Sky Sport).

- Giorgio doveva andare a Roma da Flavia nel week-end, ma é stato male. C'è stata Parma - Milan: 1-1.

- Bastianelli. Telefonata di Marco Frigatti. Aneddoto sul giocatore di calcio e i buondì. Marco ha moltissime scarpe da ginnastica. Sulla cacciata di GPAS. C'è stata Juventus - Roma: 4-1. Telefonata di Alessandro Bonan.

- Telefonata di Marco Frigatti.

- Telefonata di Dario (cantautore, già in SL 2.011 e SL 2.012). Andrea di Marco fa Guccini, Paolo Conte, Branduardi, Vasco, Jovanotti.

- Oroscopo.

- Telefonata di Matteo (macchina). Telefonata di Enza (leone).

2012 STILE LIBERO - 2.015 oggetti per il sesso + chi ti faresti

Venerdì 28 settembre 2012, R101, 13:00. Con Marco, Giorgio e Flavia Cercato. Ospiti: Noemi, Bettina Zagnoli (inventrice del dildo party).

- Bettina e vari oggetti per il sadismo. Giorgio in vacanza nel Greenwich Village (New York).

- Telefonata di Caterina (uomo in divisa).

- Telefonata di Tosca (giudizi).*

- Noemi. Cinquanta sfumature di grigio. Carlo Buccirosso é attore, regista e commediografo.

2012 STILE LIBERO - 2.014 lamentele

Giovedì 27 settembre 2012, R101, 13:00. Con Marco, Giorgio e Flavia Cercato. Ospiti: Rudy Zerbi, Luciana Delle Donne (imprenditrice civica), Alessandro Borghese (cuoco televisivo).

- Flavia dall' ayurveda.

- Telefonata di Gianbattista (dimmi). Telefonata di Cinzia (rotonde). Terremoto in Emilia (VII). Telefonata di Alessandra (del tu).

- Telefonata di Daniele (dimmi, fammi). Telefonata di Renata (pipì per strada). Telefonata di Fernando (Raffozzo del forum, già in SL 1.100 e SL 2.008; porta spalancata).

- Telefonata di Luciana Delle Donne (made in carcere).

- Telefonata di Rudy Zerbi (Stairway to heaven).

- Telefonata di Alessandro Borghese. Aneddoto sulla Gialappa's e le foto coi palloni (II).

2012 STILE LIBERO - 2.013 ti chiedo scusa + multa

Mercoledì 26 settembre 2012, R101, 13:00. Con Marco, Giorgio e Flavia Cercato. Ospiti: Alessandro Bonan (conduttore di Sky Sport), Lorenzo "il Cile" Cilembrini (cantante), Forest, Francesco Daveri (professore di economia all' università di Parma).

- .

- Telefonata di Roberta (lasciato alla fermata). Renata Polverini (II).

- Telefonata di Paolo (tartarughe).

- Telefonata di Riccardo (nascosto nel bagagliaio). Telefonata di Cristina (negoziante di calze; ricorrenza).

- Telefonata di Alessandro Bonan (marsala).* Telefonata del Cile.

- Telefonata di Forest (multa).

- Telefonata di Francesco Daveri. Marco ha avuto, 34 anni fa, un cane Melissa (scottish terrier).

- .

2012 STILE LIBERO - 2.012 M-factor

Martedì 25 settembre 2012, R101, 13:00. Con Marco, Giorgio e Flavia Cercato. Ospiti: Rudy Zerbi, tata Francesca (del reality SOS Tata), Simona Bencini dei Dirotta su Cuba, Andrea di Marco.

- Renata Polverini (I) (deputata del Pdl) si é dimessa da presidente della Regione Lazio (2010-12) essendo indagata per malversazione. Nicole Minetti (coinvolta nel caso di Berlusconi, "''Ruby"'' e il "''bunga bunga"'' (XXXXIX)). Franco Fiorito (III).

- Franchino e Federica sono ?. Telefonata di Lilly (già in SL 2.011). Telefonata di tata Francesca.

- Telefonata di tata Francesca.

- Telefonata di Dario (cantautore, già in SL 2.011). Malika Ayane e Cesare Cremonini sono stati insieme fino al 2011. Telefonata di Simona Bencini.

- Telefonata di Claudio (cantante).

- Telefonata di Barbara "Barbarelle" L. (redattrice web; Renata). Telefonata di Rudy Zerbi.

- Telefonata di Micaela (imitatrice). Gianna Nannini é incinta.

- Telefonata di Francesca (inventa parole). Telefonata di Andrea di Marco.

2012 STILE LIBERO - 2.011 oroscopo postumo

Lunedì 24 settembre 2012, R101, 13:00. Con Marco, Giorgio e Flavia Cercato. Ospiti: Bettina Zagnoli (inventrice del dildo party), Lorenzo "il Cile" Cilembrini (cantante), Alessandro Bonan (conduttore di Sky Sport).

- Nicole Minetti (coinvolta nel caso di Berlusconi, "''Ruby"'' e il "''bunga bunga"'' (XXXXVII)) ha sfilato in costume da bagno. Pato é un attaccante brasiliano, al Milan dal 2008. Daniela Santanché é deputata del Pdl.

- Ci sono state Udinese - Milan: 2-1 e Inter - Siena: 0-2. Andrea Stramaccioni allena l' Inter da quest' anno. Telefonata del Cile.*****

- Oroscopo postumo.

- Telefonata di Anna (ariete). Telefonata di Leo (vergine ma acquario). Giorgio ha letto la biografia di Agassi.

- Telefonata di Leo (bilancia; rotto, portafoglio, appiedato). Telefonata di Dario (capricorno; cantautore).

- Telefonata di Lilly (vinto). Telefonata di Simona (sagittario).

- Telefonata di Alessandro Bonan e telefonata di Bettina Zagnoli. Oggi per esempio.*

- Notizie simpatiche della Zagnoli.

2012 STILE LIBERO - 2.010 buoni propositi

Venerdì 21 settembre 2012, R101, 13:00. Giorgio e Flavia Cercato. Marco assente per gli spot dei gialappi sulla banca (VIII). Ospiti: Valeria Marini, Emanuele Filiberto (nipote di Umberto II, ultimo Re d'Italia nel 1946), Sabrina Ferilli.

- Giorgio e Flavia in vacanza insieme (III). Ieri sera Giorgio si é ubriacato a due gallerie d' arte.*

- Veline, Pechino Express.

- Telefonata di Emanuele Filiberto.

- Marco é sul set dello spot della banca.

- Inzaghi (attaccante 1982-2012, ora allenatore degli allievi del Milan) ed Allegri (allenatore del Milan dal 2010) si sono insultati ad un incontro. Aneddoto su Allegri che fuggì dal matrimonio. Aneddoto su Allegri, Inzaghi una storia di donne (?). Alessandro Bonan é conduttore di Sky Sport.

- Aneddoto su Testi e Ferilli (II). Telefonata di Luca (sveglia tardi). Telefonata di Giorgio (smettere di fumare). Marco ha smesso di fumare. Telefonata di Davide (youporn).

- Telefonata di Robi (paura di volare). Teoria di Giorgio sul decollo.

- Teoria di Giorgio sul gelato congelato.

- Telefonata di Valeria Marini.

- Telefonata di Sabrina Ferilli. Aneddoto su Testi e Ferilli (III).

- Telefonata di Beppe.

2012 STILE LIBERO - 2.009 multe

Giovedì 20 settembre 2012, R101, 13:00. Con Marco, Giorgio e Flavia Cercato. Ospiti: Rudy Zerbi, Alessandro Borghese (cuoco televisivo).

- Kate Middleton (II).

- Franco Fiorito (II). Alemanno é sindaco di Roma dal 2008 per AN.

- Cotonella.

- Telefonata di Massimo (multa ad altro). Telefonata di Alessandro (multa dalla polizia ferroviaria).

- Rudy Zerbi da Uomini e donne. Telefonata di Rudy Zerbi.

- Telefonata di Rudy Zerbi.

- Francesco Testi (del gf 2007, di Milo e Orsacchio) é un attore:



. Aneddoto su Testi e Ferilli (I).

- Telefonata di Alessandro Borghese. Antonio Conte, centrocampista (1985-2004) e poi allenatore, della Juventus dal 2011, indagato per truffa e frode é stato squalificato dalla Federcalcio.

2012 STILE LIBERO - 2.008 come stai e tutto bene

Mercoledì 19 settembre 2012, R101, 13:00. Con Marco, Giorgio e Flavia Cercato. Ospiti: Lorenzo "il Cile" Cilembrini (cantante), Elisabetta Gregoraci (showgirl, moglie di Briatore).

- Kate Middleton (I) é la moglie del principe inglese William



. Telefonata di Silvana (personaggi).

- Telefonata di Fernando (Raffozzo del forum) e Floriana (taxista).

- Telefonata di Fernando (già in SL 1.100). Telefonata del Cile.

- Cotonella.

- Telefonata di Fernando (com'é) e Floriana (taxista).

- Franco Fiorito (I), tesoriere del Pdl del Lazio, é indagato. Aneddoto su "er tazzina". Giorgio ha finito le medie con "distinto".

- Telefonata di Elisabetta Gregoraci.

- Commento di Rudy Zerbi in onda a Uomini e donne. Francesca Manzini imita la Gregoraci.

2012 STILE LIBERO - 2.007 canzoni

Martedì 18 settembre 2012, R101, 13:00. Con Marco, Giorgio e Flavia Cercato. Ospiti: Andrea di Marco, Elisabetta Gregoraci (showgirl, moglie di Briatore), Rudy Zerbi.

- Aneddoto su Giorgio al telefono ("pronti" e "ciao cara").

- Guccini, De André, Branduardi.

- Paolo Conte, Vasco, Ratzinger (papa dal 2005).

- Branduardi, Capossela.

- Pulcino Pio di Andrea di Marco.

- .

- Flavia fa lo spot Cotonella.

- Telefonata di Rudy Zerbi (Fool of the hill).

- Cinquanta sfumature di grigio.

- Telefonata di Elisabetta Gregoraci.

- Telefonata di Giusi (tardi).

2012 STILE LIBERO - 2.006 oroscopo postumo + calcio

Lunedì 17 settembre 2012, R101, 13:00. Con Marco, Giorgio e Flavia Cercato. Ospiti: Lorenzo "il Cile" Cilembrini (cantante), Alessandro Bonan (conduttore di Sky Sport).



.

- Giorgio ha rotto il vetro dell' Ipad. Steve Jobs (1955-2011). Aneddoti su Gene Gnocchi (non ci crede molto).

- Cile.

- Telefonata di Livia (lasciata).

- Telefonata di Lorenzo (product placement). Aneddoto sull' amico di Marco (Marino) che millantava la serie B.

- Oroscopo postumo.

- Angolo del calcio. Telefonata di Alessandro Bonan. Massimiliano Allegri allena il Milan dal 2010.

2012 STILE LIBERO - 2.005 Pechino express + i-phone

Venerdì 14 settembre 2012, R101, 13:00. Con Marco, Giorgio e Flavia Cercato. Ospiti: Emanuele Filiberto (nipote di Umberto II, ultimo Re d'Italia nel 1946), Matteo Maffucci, Alessandro Bergonzoni.

- Guido Monti é "station manager" di R101.

- Pechino express.

- Teoria di Marco sulla musica leggera e la musica classica. Contro il pregiudizio sui ricchi di sinistra.

- Telefonata di Anna (divertita). Telefonata di Fabrizio (carino). Telefonata di Monia (benissimo).

- Telefonata di Gilda (fan di Flavia).

- Telefonata di Emanuele Filiberto.

- Telefonata di Matteo Maffucci. Giorgio é stato con i figli a Disneyland (California).

- Telefonata di Alessandro Bergonzoni.

- Telefonata di Lorenzo (ospite di Balestri).

- Un film porno statunitense che denigra Maometto ha prodotto un' onda di proteste in Libia, Egitto, Libano.

- Pulcino Pio di Andrea di Marco.

2012 STILE LIBERO - 2.004 amanti in tarda età + televisione

Giovedì 13 settembre 2012, R101, 13:00. Con Marco, Giorgio e Flavia Cercato. Ospiti: Paolo Conti (giornalista del Corriere della Sera), Emanuele Filiberto (nipote di Umberto II, ultimo Re d'Italia nel 1946).

- Nichi Vendola é presidente di Sel e della regione Puglia (dal 2005).

- Telefonata di Paolo Conti (amori in tarda età).

- Telefonata di Francesco (amico con giovine). Aneddoto su Marco in moto a Castrovillari (Calabria). Telefonata di Lorenzo (solo a te). Giorgio va quasi ogni anno in vacanza con i figli in un villaggio. Aneddoto sul dirigente di una squadra di calcio con moglie e amante.

- Telefonata di Giovanni (bene per un po'). Marco Branca, ex attaccante, é direttore tecnico dell' Inter.

- Telefonata di Emanuele Filiberto (il reality Pechino Express comincerà oggi).

- Pulcino Pio di Andrea di Marco.

- .

2012 STILE LIBERO - 2.003 bamboccioni + scuola + corteggiamento

Mercoledì 12 settembre 2012, R101, 13:00. Con Marco, Giorgio e Flavia Cercato. Ospiti: Cristina Parodi.

- .

- Nicole Minetti, Berlusconi, "‘’Ruby"‘’ e il "‘’bunga bunga"‘’ (XXXXVI). Telefonata di Cristina Parodi (che conduce un programma di approfondimento su La7).

- Telefonata di Maria Adele (cinque settimane).

- Telefonata di Mari (maestra d' asilo). Telefonata di Giacomo (scappato da scuola).

- Product placement della Parodi. Il capitano Schettino era al comando della Costa Crociere (VIII) naufragata a gennaio.

- Telefonata di Lorenzo (studente).

- Telefonata di Lorenzo (studente).*****

- Telefonata di Kenzio (Sharon Stone).

- Pulcino Pio di Andrea di Marco.

2012 STILE LIBERO - 2.002 miss Italia + cinquanta sfumature di grigio + economia

Martedì 11 settembre 2012, R101, 13:00. Con Marco, Giorgio e Flavia Cercato. Ospiti: Luciana Littizzetto, Francesco Daveri (professore di economia all' università di Parma).

- Ieri si é concluso Miss Italia 2012, vinto da Giusy Buscemi. Giorgio e Flavia in vacanza insieme (II) (topless).

- Contributi su Romina Pierdomenico (arrivata seconda).

- 100 colpi di spazzola prima di andare a dormire (Melissa P. (III), 2003) e Cinquanta sfumature di grigio (James, 2011).

- Telefonata di Luciana Littizzetto (sfumature).

- Sfumature.

- Sfumature.

- Sfumature lette.*****

- Il Pulcino Pio (Giovannetti, 2012) é stato il tormentone dell' estate.

- Pulcino Pio di Andrea di Marco.*****

- Sfumature.*****

- Telefonata di Francesco Daveri (dopo le vacanze).

- Pulcino Pio di Andrea di Marco.

2012 STILE LIBERO - 2.001 sòle di viaggio + lasciare i bambini

Lunedì 10 settembre 2012, R101, 13:00. Con Marco, Giorgio e Flavia Cercato. Ospiti: tata Francesca (del reality SOS Tata), Gene Gnocchi.

- Passa Gene Gnocchi.

- Giorgio, Flavia e il marito di lei sono stati in vacanza insieme (I); Marco é stato ad Ostuni e a Rodi. Aneddoto su Giorgio al Moca (Museum of Contemporary Art) di Los Angeles*****.

- Marco ha 50 anni, Giorgio 48. Aneddoto su Giorgio stitico da piccolo. Teoria di Giorgio sulla raccolta differenziata. Aneddoto su Federico, figlio di Marco, e il foulard.

- Tata Francesca. Gradualità.*****

- .

- Telefonata di Niccolò (casa in Grecia con tubo).***** Telefonata di Beppe (Rimini senza casa).

- Telefonata di Rudy Zerbi (in the air tonight). Aneddoto sui tre padri di Rudy (XVI) e Mengacci.

- Telefonata di Roberto (portafoglio). Aneddoto su Giorgio, Flavio e la madre di lei a Sabaudia.*****

MARCO A RUDY SUNDAY (BILANCIO)

Domenica 1 luglio 2008, 18:30. Conducono Rudy Zerbi e Laura Antonini. Ospite telefonico Marco.

- Amenità varie.

2012 STILE LIBERO - 1.120 economia

Venerdì 29 giugno 2012, R101, 13:00. Con Marco, Giorgio e Flavia Cercato. Ospiti: Luciana Littizzetto, Balotelli, Francesco Daveri (professore di economia all' università di Parma).

- Giorgio ha due macchine.

- Ieri c'è stata la semifinale degli europei Italia - Germania: 2-1, con doppietta di Balotelli. Telefonata di Balotelli.

- Aneddoto sul bancario di Giorgio e i piedi della Littizzetto (II). Maffoni.

- Sms di Toccoditacco del forum. Telefonata di Laura e Filippo (vincitori del product placement).

- Telefonata di Francesco Daveri.

- .

2012 STILE LIBERO - 1.119 stupiti dai figli

Giovedì 28 giugno 2012, R101, 13:00. Con Marco, Giorgio e Flavia Cercato. Ospiti: pubblico (Gianni, Muka, Alessandro, Luca, Giovanna, Fabrizio, Alessandro, Luca, Alessandra), Rudy Zerbi, Luca Raffaelli (esperto di fumetti).

- Pubblico. Teoria di Giorgio sull' ora di rientro parentale.* Aneddoto sulla festa del figlio di Giorgio, Filippo, che ha 16 anni (II). Teoria di marco sulla prova mutanda. Giorgio aveva un Blackbarry e compra un iPhone (pur odiando Steve Jobs, 1955-2011).

- Telefonata di Rudy Zerbi (cucchiaio).

- Telefonata di Lorenzo (bocciato).

- Telefonata di Luca Raffaelli (teletubbies).

- Telefonata di Monica (pipì in piedi). Telefonata di Matteo (piazzarla). Telefonata di Simona (uccelli).

NOI DIRE GOL EUROPEI 2012 : PORTOGALLO - SPAGNA (SEMIFINALE)

Mercoledì 27 giugno 2008, RTL, 20:45. In studio Paula e Alessandro (figlio) (Portogallo), Butinar, Roberto Gatto Uggeri, Laura Ghislandi e Francesca "Cheyenne" Roveda.

video:

v0 http://www.youtube.com/watch?v=-dU_i_3dUoc

v1 http://www.wawsport.com/full-match/portugal-0-0-2-4-spain-full-match-video_9d2185a7a.html

(1t)

- Sigla "''dame mi pelota"''

- Telefonata di Paquito (ospite spagnolo in Spagna - Francia: 2-0 di sabato scorso).

- Primo tempo.

- Del Bosque, Pizzul, Delneri, Ibrahimovic, Balotelli, Capello, Tommasi*, Galeazzi, Poltronieri. Aneddoto su Giorgio e il film dei pokemon. Telefonata di Paquito. Aneddoto su Giorgio e il film dei pokemon.

(2t)

- .

- Secondo tempo.

- Tommasi, Balotelli, Capello, Moggi, Moretti, Attilio Caja (allenatore di pallacanestro), Vasco, Delneri, Pizzul. Giorgio é stato fidanzato con una Giommi. Totti. Ipotesi dei rigori prima della partita (III). De Zan*, Provenzali, De Zan*.

(suppl)

- Califano.

(1t)

- Gianpaolo, fratello di Giorgio, é nato nel 1966.

(2t)

- "‘’Ebbro di cotanta speme"‘’ (IV).

(Rigori)

- Rigore di Alonso. Portogallo - Spagna: 0-0.

- Rigore di Moutinho. Portogallo - Spagna: 0-0.

- Rigore di Iniesta. Portogallo - Spagna: 0-1.

- Rigore di Pepe. Portogallo - Spagna: 1-1.

- Rigore di Piqué. Portogallo - Spagna: 1-2.

- Rigore di Nani. Portogallo - Spagna: 2-2.

- Rigore di Ramos. Portogallo - Spagna: 2-3.

- Rigore di Alves. Portogallo - Spagna: 2-3.

- Rigore di Fàbregas. Portogallo - Spagna: 2-4.

2012 STILE LIBERO - 1.118 Moderni

Mercoledì 27 giugno 2012, R101, 13:00. Con Marco, Giorgio e Flavia Cercato. Ospiti: Francesco Daveri (professore di economia all' università di Parma), i Moderni (cantanti di X-factor).

- Steven Bradbury (V).

- Moderni.

- Telefonata di Francesco Daveri. Stasera si gioca la semifinale Germania - Italia.

2012 STILE LIBERO - 1.117 disco trash

Martedì 26 giugno 2012, R101, 13:00. Con Marco, Giorgio e Flavia Cercato. Ospiti: Andrea Di Marco, Tiziano Ferro.

- Aldrovandi (I) é uno studente ferrarese morto nel 2005 per un pestaggio dei poliziotti, poi condannati per omicidio colposo e depistaggio, e che ne hanno insultato la famiglia su facebook.

- Stefano Cucchi (LXXV).

- Giorgio é sceso sotto i 90 kg.

- Andrea di Marco aggiorna E tu.*****

- Andrea di Marco aggiorna Vita spericolata.*****

- Telefonata di Elisabetta (disco trash).

- Telefonata di Tiziano Ferro.

- Telefonata di Dennis (aeroplano). Telefonata di Max (drudi).

2012 STILE LIBERO - 1.116 dirotta su cuba

Lunedì 25 giugno 2012, R101, 13:00. Con Marco, Giorgio e Flavia Cercato. Ospiti: Balotelli, Simona Bencini e Rossano Gentili dei Dirotta su Cuba.

- C'è stata Italia - Inghilterra: 4-2. Forlani é stato segretario della DC (1969-73 e 1989-92).

- Telefonata di Balotelli.

- Maffoni.

- Telefonata di Doriana (product placement).

- Dirotta su Cuba.

NOI DIRE GOL EUROPEI 2012 : SPAGNA - FRANCIA (QUARTI)

Sabato 23 giugno 2008, RTL, 20:45. Marco assente per il matrimonio di Forest. In studio Veronica e Paquito (Spagna) e Anne-Laure Bonnet e Gaia (Francia), Roberto Gatto Uggeri, Laura Ghislandi e Jolanda Lolly Granato.

video:

v0 http://www.youtube.com/watch?v=xJCKyPb7pBI

v1 http://www.wawsport.com/full-match/spain-2-0-france-full-match-video_98e902670.html

(1t)

- Sigla "‘’dame mi pelota"‘’

- .

- Primo tempo.

- .

- Gol di Alonso. Spagna - Francia: 1-0.

- Frigorifero di gatto.* Mail di Carlo a Giorgio dalla Spagna.

(2t)

- Telefonata di Marco e Forest (dal matrimonio di Forest).*

- Secondo tempo.

- Aneddoto su Marco e i maglioni. Tamborrino beve, Testini fuma. Aneddoto su Giorgio (dodicenne), la coppa Davis (vinta dall' Italia nel 1976) e il polsino di Panatta - Bertolucci (IV). Calcoli della nonna di Ada (IV).

- Gol di Alonso. Spagna - Francia: 2-0.

- La madre di Giorgio (XIII) cucina con l' aglio. Aneddoto su Barazzutti (III) e Borg.

NOI DIRE GOL EUROPEI 2012 : GERMANIA - GRECIA (QUARTI)

Venerdì 22 giugno 2008, RTL, 20:45. In studio Michael e Selin (Germania) e Costantinos, Caterina e Laura (Grecia), Roberto Gatto Uggeri, Laura Ghislandi e Jolanda Lolly Granato e Alessandro (figlio di Giorgio, di 4 anni).

video:

v0 http://www.youtube.com/watch?v=E1BjU6ODK0o

v1 http://www.wawsport.com/full-match/germany-4-2-greece-full-match-video_cd4836150.html

(1t)

- Sigla "''dame mi pelota"''

- .

- Primo tempo.

- Arriva Marco. Lolly.*

- Gol di Lahm. Germania - Grecia: 1-0.

- Rabbino (III).

(2t)

- .

- Secondo tempo.

- Domani Forest si sposa e Marco sarà testimone di nozze. Ottone.*

- Gol di Samaras. Germania - Grecia: 1-1.*

- Aneddoto su Lino Patruno (IV).

- Gol di Khedira. Germania - Grecia: 2-1.

- Balotelli.

- Gol di Klose. Germania - Grecia: 3-1.

- Balotelli, Cassano.

- Gol di Reus. Germania - Grecia: 4-1.

- Cassano, Cecchi Paone e i gay in nazionale (III). Pizzul, Ranieri, Delneri, Galeazzi, Gard, Gianni Decleva, Pillastrini*, Cavia, Valentino Rossi.

- Gol di Salpingidis. Germania - Grecia: 4-2.

- Tommasi.

2012 STILE LIBERO - 1.115 sesso in aereo

Venerdì 22 giugno 2012, R101, 13:00. Con Marco, Giorgio e Flavia Cercato (reduce da Montreal e Tadoussac). Ospiti: Rudy Zerbi.

- .

- Federico, figlio di Marco, compirà 2 anni a luglio. Telefonata di Federico (ex-animatore).*****

- Telefonata di Matteo (sistemista informatico in Qatar).*****

- Teoria di Giorgio sugli stewards omosessuali e aneddoti su sesso con stewards.

- Giorgio é stato nel Canada di lingua inglese. Flavia in Canada.*****

- Flavia in Canada.*****

- ***** Flavia in Canada. Telefonata di Rudy Zerbi. Antonio Conte, ex-centrocampista ed allenatore della Juventus, é indagato per truffa e frode sportiva.

- .

- Antonello Dose e Marco Presta (VI). Stile Libero é cominciato il 16 gennaio 2012. Marco ha una causa in corso (III) contro RadioDue per GPAS (2007-2010).

- La puntata di lunedì era stata registrata (II) mesi fa.

NOI DIRE GOL EUROPEI 2012 : REPUBBLICA CECA - PORTOGALLO (QUARTI)

Giovedì 21 giugno 2008, RTL, 20:45. In studio Pavla e Monica (Repubblica Ceca) e Paula (Portogallo), Roberto Gatto Uggeri, Laura Ghislandi e Francesca "Cheyenne" Roveda.

video:

v0 http://www.youtube.com/watch?v=cS4fMv1nwmE

v1 http://www.wawsport.com/full-match/czech-republic-0-1-portugal-full-match-video_0fac9246a.html

(1t)

- Sigla "''dame mi pelota"''

- .

- Primo tempo.

- Sabato Forest si sposerà. Baccalà.* Bambini.* Nel 2001 Stati Uniti e Inghilterra hanno cominciato a bombardare l' Afghanistan. Rivoluzione dei garofani (1974). Aneddoto su Gene Gnocchi e la moglie incinta (III). Aneddoti su Taribo West (VI), Berti e il telepass.

(2t)

- .

- Secondo tempo.

- Luzzi, Balotelli, Ameri, Provenzali, Califano.

- Gol di Ronaldo. Repubblica Ceca - Portogallo: 0-1.

- Gianni Decleva, Walter Magnifico (cestista 1975-2004 e allenatore 2004-12), Attilio Caja (allenatore di pallacanestro), Rino Tommasi*, Luzzi.

2012 STILE LIBERO - 1.114 balle virtuali

Giovedì 21 giugno 2012, R101, 13:00. Con Marco, Giorgio e Sara Calogiuri (conduttrice della Carica di 101). Ospiti: Luciana Littizzetto, Achille Corea (www.akille.net).

- .

- Giorgio non ha facebook.

- Telefonata di Irene (profilo per spiare ex). Telefonata di Simone (non a letto).

- Telefonata di Achille Corea (maturità telematica).

- Karl-Heinz "Kalle" Rummenigge. Marco non ha facebook (usa quello di GPAS).

- Telefonata di Franco (Paola per ingannare fidanzato di amica). Telefonata di Fabio (compleanno triplice).

- Telefonata di Luciana Littizzetto.*

- Telefonata di Paola (chat con marito).

- .

2012 STILE LIBERO - 1.113 cosa fate di nascosto

Mercoledì 20 giugno 2012, R101, 13:00. Con Marco, Giorgio e Geppi Cucciari. Ospiti: Betty Oropallo, Achille Corea (www.akille.net).

- .

- Telefonata di Achille Corea (maturità telematica).

- Ricciotti Greatti é un ex-centrocampista (1958-72) friulano.

- Telefonata di Marco (commenta football manager).

- Telefonata di Betty Oropallo (galateo in treno).

- Telefonata di Davide (Incompreso (Comencini, 1966)).

- Telefonata di Sergio (cucciolotti).

- Telefonata di Maurizio (puzzette).

- Prove di Pappalardo.

- Aneddoto su Marco che metteva la prima ai semafori rossi al beach-volley.

- .

NOI DIRE GOL EUROPEI 2012 : INGHILTERRA - UCRAINA (+ SVEZIA - FRANCIA) (GIRONI)

Martedì 19 giugno 2008, RTL, 20:45. In studio Jan, Ted e Simona (Inghilterra), Vitaly e Gaia (Ucraina), Anna (Svezia), Anne-Laure Bonnet e Florance Clarisse (Francia), Roberto Gatto Uggeri, Laura Ghislandi e Francesca "Cheyenne" Roveda. Inghilterra (4), Francia (4), Ucraina (3), Svezia (0).

video:

v0 http://www.youtube.com/watch?v=4Pu2Kt_cWc4

v1 http://www.wawsport.com/full-match/england-1-0-ukraine-full-match-video_7c1225588.html

v2 http://www.wawsport.com/full-match/sweden-2-0-france-full-match-video_e0273e725.html

(1t)

- Sigla "''dame mi pelota"''

- Aneddoto su Materazzi che insulta la sorella (II) di Zidane.

- Primo tempo.

- Luzzi, Raffa, Capello, Gianni Decleva.

(2t)

- Secondo tempo.

- Luzzi.

- Gol di Rooney. Inghilterra - Ucraina: 1-0. Inghilterra (7), Francia (5), Ucraina (3), Svezia (1).

- Balotelli, Cassano.

- Gol di Ibrahimovic. Svezia - Francia: 1-0. Inghilterra (7), Francia (4), Ucraina (3), Svezia (3).

- Il trofeo Berlusconi porta sfiga.

- Gol di Larsson. Svezia - Francia: 2-0.

- .

2012 STILE LIBERO - 1.112 quando vi siete sentiti in panchina

Martedì 19 giugno 2012, R101, 13:00. Con Marco, Giorgio e Tamara Donà. Ospiti: Balotelli, Francesco Daveri (professore di economia all' università di Parma), Rudy Zerbi.

- .

- Ieri c'è stata Italia - Irlanda: 2-0. Telefonata di Balotelli.

- Telefonata di Alberto (taccagno di aria condizionata).

- Telefonata di Davide Fabbri (pallamano).

- Telefonata di Francesco Daveri (il G20 é riunito in Messico).

- Maffoni.

- Telefonata di Rudy Zerbi (Beyoncé e Lady Gaga). Prandelli é allenatore dell' Italia. Aneddoto su Richard Gere e il criceto anale.

- Telefonata di Claudia e Marco (product placement).

2012-mdgallery-31

Lunedì 18 giugno 2012, Italia 2, 21:30.

- Mi manda Marrazzo.

- Gf (Raul).

- Campioni di balle.

- Killer.

- Mdcandid (cartonato).

- Storia minima dell' arte.

- Operazione trionfo (cultura).

- Sensualità a corte.

- Cortelletti.

- Gf (Lucio).

- Bulgari.

- Muratori.

- Pierpeter.

- Pupa e secchione (Nora e Congedo).

- Grande freddo.

- Pravettoni.

- Gf (David).

- Inzaghi ed Oronzo.

- Gf (Vittorio).

- Caccamo.

- Mirko.

- Cugini.

- Alex Britti, Trascott e Fabius.

- L' ottavo sigillo.

- Mandi Mandi.

- Gf (Vittoria).

2012 STILE LIBERO - 1.111 disco trash

Puntata registrata (I) mesi fa ed in onda lunedì 18 giugno 2012, R101, 13:00. Con Marco, Giorgio e Flavia Cercato. Ospiti: Paolo Hendel, Maurizio Santin (cuoco televisivo), Alessandro Borghese (cuoco televisivo), Matteo Lucherini (presidente di Contatti).

- Aneddoto su "‘’gelato al cioccolato"‘’ di Pupo (V). Telefonata di Alessandro Borghese.

- Disco trash. Telefonata di Paolo (balla). Paolo Nutini é un cantautore rock britannico. Telefonata di Roberta (novecentocinquanta).

- Arriva Paolo Hendel. Aneddoto sul cronometro (III). Aneddoto su Giorgio e Paolo Hendel ad Amsterdam (la moglie collassa).

- Arriva Matteo Lucherini. www.testadialkol.it.

- .

NOI DIRE GOL EUROPEI 2012 : DANIMARCA - GERMANIA (+ PORTOGALLO - OLANDA) (GIRONI)

Domenica 17 giugno 2008, RTL, 20:45. In studio Paula e Alessandro (figlio?) (Portogallo) e Miche (Olanda), Robert e Hans Christian (figlio) (Danimarca) e Michael e Selin (Germania), Roberto Gatto Uggeri, Laura Ghislandi e Francesca "Cheyenne" Roveda. Germania (6), Portogallo (3), Danimarca (3), Olanda (0).

video:

v0 http://www.youtube.com/watch?v=HCtYFHA7pig

v1 http://www.wawsport.com/full-match/portugal-2-1-netherlands-full-match-video_0aee49a68.html

v2 http://www.wawsport.com/uefa-euro-cup-2012/denmark-1-2-germany-video_94b389991.html

(1t)

- Sigla "‘’dame mi pelota"‘’

- .

- Primo tempo.

- Nicole Minetti, Berlusconi, "‘’Ruby"‘’, "‘’bunga bunga"‘’ e film porno (XXXXV).

- Gol di Van der Vaart. Portogallo - Olanda: 0-1. Germania (7), Danimarca (4), Portogallo (3), Olanda (3).

- Honduras.*****

- Gol di Podolski. Danimarca - Germania: 0-1. Germania (9), Portogallo (3), Danimarca (3), Olanda (3).

- .

- Gol di Krohn Dehli. Danimarca - Germania: 1-1. Germania (7), Danimarca (4), Portogallo (3), Olanda (3).

- .

- Gol di Ronaldo. Portogallo - Olanda: 1-1. Germania (7), Portogallo (4), Danimarca (4), Olanda (1).

- .

(2t)

- Secondo tempo.

- Telefonata di Ezio Luzzi.

- Gol di Ronaldo. Portogallo - Olanda: 2-1. Germania (7), Portogallo (6), Danimarca (4), Olanda (0).

- Luzzi.

- Gol di Bender. Danimarca - Germania: 1-2. Germania (9), Portogallo (6), Danimarca (3), Olanda (0).

- Luzzi, Provenzali, Tonino Raffa (giornalista sportivo di Reggio Calabria), Tonino Carino.

NOI DIRE GOL EUROPEI 2012 : REPUBBLICA CECA - POLONIA (+ GRECIA - RUSSIA) (GIRONI)

Sabato 16 giugno 2008, RTL, 20:45. In studio Jas (Polonia), Pavla e Monica (Repubblica Ceca), Costantinos, Caterina e Laura (Grecia), Anna e Tania (Russia), Roberto Gatto Uggeri e Francesca "Cheyenne" Roveda. Russia (4), Repubblica Ceca (3), Polonia (2) e Grecia (1).

video:

v0 http://www.youtube.com/watch?v=m-rzC6vqls8

v1 http://www.wawsport.com/uefa-euro-cup-2012/czech-republic-1-0-poland-video_7915cf87c.html

v2 http://www.wawsport.com/full-match/greece-1-0-russia-full-match-video_4f3d2e5d6.html

(1t)

- Sigla "''dame mi pelota"''

- .

- Primo tempo.

- Cassano, Cecchi Paone e i gay in nazionale (II). Collegamento con Paolo Pacchioni (da Cracovia). Giorgio é stato a Bangkok (Tailandia) (II).

- Gol di Karagounis. Grecia - Russia: 1-0. Grecia (4), Russia (4), Repubblica Ceca (4), Polonia (3).

(2t)

- Secondo tempo.

- .

- Gol di Jiracek. Repubblica Ceca - Polonia: 1-0. Repubblica Ceca (6), Grecia (4), Russia (4), Polonia (2).

- Gelaterie.*

NOI DIRE GOL EUROPEI 2012 : SVEZIA - INGHILTERRA (GIRONI)

Venerdì 15 giugno 2008, RTL, 20:45. In studio Alexandra e Anna (Svezia) e Jan e Ted (Inghilterra), Roberto Gatto Uggeri, Laura Ghislandi e Francesca "Cheyenne" Roveda. Francia (4), Ucraina (3), Inghilterra (1), Svezia (0).

video:

v0 http://www.youtube.com/watch?v=mdT2uk-vI9g

v1 http://www.wawsport.com/full-match/sweden-2-3-england-full-match-video_49df9c5d7.html

(1t)

- Sigla "''dame mi pelota"''

- .

- Primo tempo.

- Aneddoto su Vecchioni insegnante interista. Lisbeth Salander è un personaggio di Millennium (trilogia poliziesca scritta da Stieg Larsson). Andrea Cisternino é presidente dell' organizzazione internazionale protezione animali ed inviato in Ucraina. Ted.*

- Gol di Carrol. Svezia - Inghilterra: 0-1. Inghilterra (4), Francia (4), Ucraina (3), Svezia (0).

- Marysthell Polanco (II) e Berlusconi. Helmut Berger é un attore austriaco.

(2t)

- .

- Secondo tempo.

- .

- Gol di Johnson. Svezia - Inghilterra: 1-1. Francia (4), Ucraina (3), Inghilterra (2), Svezia (1).

- Studiare in Svezia.*****

- Gol di Mellberg. Svezia - Inghilterra: 2-1. Francia (4), Ucraina (3), Svezia (3), Inghilterra (1).*****

- .

- Gol di Walcott. Svezia - Inghilterra: 2-2. Francia (4), Ucraina (3), Inghilterra (2), Svezia (1).

- .

- Gol di Wellbeck. Svezia - Inghilterra: 2-3. Inghilterra (4), Francia (4), Ucraina (3), Svezia (0).

- O noi o voi.***** Ostruzione. Aneddoto sul sandwich. Salutano Luca e Paolo. Equilibristi.*****

NOI DIRE GOL EUROPEI 2012 : UCRAINA - FRANCIA (GIRONI)

Venerdì 15 giugno 2008, RTL, 18:00. In studio Elodie (Francia), Vitaly (Ucraina), Ted, Roberto Gatto Uggeri, Laura Ghislandi e Francesca "Cheyenne" Roveda (speaker di RTL). Ucraina (3), Inghilterra (1) e Francia (1), Svezia (0).

video:

v0 http://www.youtube.com/watch?v=lO1YKPhArtQ

v1 http://www.wawsport.com/full-match/ukraine-0-2-france-full-match-video_d645f59fc.html

(1t)

- Sigla "''dame mi pelota"''

- .

- Primo tempo.

- Partita sospesa per il diluvio.

- Telefonata di Massimo Pradella e Andrea Cisternino (presidente dell' organizzazione internazionale protezione animali ed inviato in Ucraina). www.oipa.org. http://www.facebook.com/pages/Io-non-posso-parlare-sei-tu-la-mia-voce-in-favore-degli-animali-/121691147873179. Telefonata di Califano. Il cappotto (Gogol, 1842) e Taras Bul'ba (Gogol, 1835).

(2t)

- .

- Secondo tempo.

- .

- Gol di Menez. Ucraina - Francia: 0-1. Francia (4), Ucraina (3), Inghilterra (1), Svezia (0).

- Ted attore.*

- Gol di Cabaye. Ucraina - Francia: 0-1.

- Mai dire banzai e Takeshi Kitano (Leone d' Oro nel 1997 con Hana-Bi). Il cotto.* Aneddoto su un ospite famoso di Carlo (?) che scoreggia per la sua cucina.

2012 STILE LIBERO - 1.110 cucina

Venerdì 15 giugno 2012, R101, 13:00. Con Marco, Giorgio e Flavia Cercato. Ospiti: Forest, Davide Oldani (cuoco), Alessandro Borghese (cuoco televisivo).

- .

- Forest. Aneddoti su Forest, Ficarra e Picone.

- Aneddoto di Giorgio su Forest che regala una Fender Stratocaster (I) al figlio Alessandro, e sull' altro figlio, Filippo, di 16 anni, quasi ricoverato per aver bevuto troppo. Aneddoto penale su Forest a scuola (V) che bruciava il registro, su Forest che non sapeva recitare Fonzie, su Forest che in moto a Mikonos cerca di salire su un albero.

- Aneddoto su Forest che non sapeva recitare Fonzie.

- Telefonata di Davide Oldani.

- Telefonata di Alessandro Borghese.

- Telefonata di Marco (product placement).

- Telefonata di Califano. Sono registrati.

NOI DIRE GOL EUROPEI 2012 : SPAGNA - IRLANDA (GIRONI)

Giovedì 14 giugno 2008, RTL, 20:45. In studio Lise e Simona (Irlanda) e Veronica e Enrique Balbontin (Spagna), Roberto Gatto Uggeri, Laura Ghislandi e Francesca "Cheyenne" Roveda (speaker di RTL) e (poi) Ted. Croazia (4), Italia (2), Spagna (1), Irlanda (0).

video:

v0 http://www.youtube.com/watch?v=NP2gPddYcu8

v1 http://www.wawsport.com/full-match/spain-4-0-ireland-full-match-video_a2509ccc1.html

(1t)

- Sigla "''dame mi pelota"''
- C'è stata Italia - Croazia: 1-1. Anna Billò (giornalista di Sky) é stata ospite a GPAS.
- Primo tempo.
- Passa Ted. Arriva Giorgio.
- Gol di Torres. Spagna - Irlanda: 1-0. Spagna (4), Croazia (4), Italia (2), Irlanda (0).
- .

(2t)

- .
- Secondo tempo.
- .
- Gol di Silva. Spagna - Irlanda: 2-0.
- www.aqueducthunter.com. Telefonata di Balotelli. Jeroan Veroheven:



.

- Gol di Torres. Spagna - Irlanda: 3-0.

- “La pioggia nel pineto” (D’Annunzio, 1902):

  (...)

  Piove su le tamerici

  salmastre ed arse

  (...)

- .

- Gol di Fabregas. Spagna - Irlanda: 4-0.

- .

2012 STILE LIBERO - 1.109 Sgrilli + dieta

Giovedì 14 giugno 2012, R101, 13:00. Con Marco, Giorgio e Flavia Cercato. Ospiti: Sergio Sgrilli, Carlo Cracco (cuoco), Alessandro Borghese (cuoco televisivo), Giusi Ferré e Federico (figlio di Marco).

- Sgrilli.

- Carlo Croccolo é un attore (con Totò). Telefonata di Carlo Cracco (spatola).

- Telefonata di Alessandro Borghese. Moreno Cedroni é chef.

- Telefonata di Giusi Ferré (moda).

- Federico, figlio di Marco, ha quasi 2 anni.

NOI DIRE GOL EUROPEI 2012 : OLANDA - GERMANIA (GIRONI)

Mercoledì 13 giugno 2008, RTL, 20:45. In studio Ester e Charlotte (Olanda) e Michael e Selin (Germania) e Francesca "Cheyenne" Roveda (speaker di RTL). Portogallo (3), Germania (3), Danimarca (3), Olanda (0), Laura Ghislandi e Roberto Gatto Uggeri.

video:

v0 http://www.youtube.com/watch?v=LWaPvHQeRc4

v1 http://www.wawsport.com/full-match/netherlands-1-2-germany-full-match-video_03c2759b6.html

(1t)

- Sigla "''dame mi pelota"''

- A Nicole Minetti (coinvolta nel caso di Berlusconi, "''Ruby"'' e il "''bunga bunga"'' (XXXXIV)) é stato offerto di recitare in un porno.

- Primo tempo.

- .

- Gol di Gomez. Olanda - Germania: 0-1. Germania (6), Portogallo (3), Danimarca (3), Olanda (0).

- Aneddoto di Ancelotti su Ballack (Elton John) (II). Dorando Petri (che in realtà era Pietri) (VII).

- Gol di Gomez. Olanda - Germania: 0-2.

- Turkish delight dagli europei del 2008.

(2t)

- .

- Secondo tempo.

- .

- Gol di Van Persie. Olanda - Germania: 1-2.

- .

NOI DIRE GOL EUROPEI 2012 : DANIMARCA - PORTOGALLO (GIRONI)

Mercoledì 13 giugno 2008, RTL, 18:00. In studio Robert (Danimarca) e Paula (Portogallo), Francesca "Cheyenne" Roveda (speaker di RTL), Cristina Borra (speaker di RTL) e (poi) Teresa (brasiliana), Laura Ghislandi e Roberto Gatto Uggeri. Danimarca (3) e Germania (3), Portogallo (0) e Olanda (0).

video:

v0 http://www.youtube.com/watch?v=IzNtLiKLlo0 video:

v1 http://www.wawsport.com/full-match-denmark-2-3-portugal-full-match-video_c922de26e.html#sthash.QFm8M3cE.dpbs

(1t)

- Sigla "''dame mi pelota"''

- .

- Primo tempo.

- Lorenzo Suraci, presidente di RTL, é nato a Vibo Valentia (Calabria).

- Gol di Pepe. Danimarca - Portogallo: 0-1. Portogallo (3) e Germania (3), Danimarca (3), Olanda (0).

- Cecchi Paone ha dichiarato di aver avuto una relazione con uno dei calciatori della nazionale, che gli ha detto che anche un secondo calciatore é gay (I). Aneddoto su Cristiano Ronaldo e Paris Hilton.

- Gol di Postiga. Danimarca - Portogallo: 0-2. Portogallo (3), Germania (3), Danimarca (3), Olanda (0).

- .

- Gol di Bendtner. Danimarca - Portogallo: 1-2.

- .

(2t)

- .

- Secondo tempo.

- Citano il professor Aguzzi. 2 1 X (Baglioni, 1975).

- Gol di Bendtner. Danimarca - Portogallo: 2-2. Danimarca (4), Germania (3), Portogallo (1), Olanda (0).

- .

- Gol di Varela. Danimarca - Portogallo: 2-3. Portogallo (3), Germania (3), Danimarca (3), Olanda (0).

- .

2012 STILE LIBERO - 1.108 diete + stupiti dai figli

Mercoledì 13 giugno 2012, R101, 13:00. Con Marco, Giorgio e Flavia Cercato. Ospiti: Fabio De Luigi, Moreno Cedroni (chef), Alessandro Borghese (cuoco televisivo), Costantino della Gherardesca (attore, giornalista e conduttore radiofonico), Elisabetta (moglie di Marco).

- .

- Telefonata di Moreno Cedroni (branzino al sale).

- Telefonata di Alessandro Borghese.

- www.ingranforma.com. Costantino della Gherardesca. Giorgio fa la dieta Dukan (V).

- Telefonata di Gualtiero (debiti in chiesa). Telefonata di Eleonora (mandarino).

- Telefonata di Fabio De Luigi (aneddoto sul fratello di Fabio e "'Leggo molti libri"' (III)).

- .

NOI DIRE GOL EUROPEI 2012 : POLONIA - RUSSIA (GIRONI)

Martedì 12 giugno 2008, RTL, 20:45. In studio Jas e Angelica (Polonia) e Francesca "Cheyenne" Roveda (speaker di RTL), Laura Ghislandi e Roberto Gatto Uggeri. Russia (3), Repubblica Ceca (3), Polonia (1) e Grecia (1).

video:

v0 http://www.youtube.com/watch?v=fm4bOLNgQiA

v1 http://www.wawsport.com/full-match/poland-1-1-russia-full-match-video_e4084160f.html

(1t)

- Sigla "'dame mi pelota"'

- .

- Primo tempo.

- Ennio Doris (IV). Il manutergio é una salvietta bianca per asciugare le mani dopo l' abluzione nella messa.

- Gol di Dzagoev. Polonia - Russia: 0-1. Russia (6), Repubblica Ceca (3), Grecia (1), Polonia (1).

- Aroldo Tieri (IV).

(2t)

- .

- Secondo tempo.

- Nando Cicero (1931-95), regista e attore, abitò vicino a casa di Giorgio. Barzelletta dei tatuaggi Bob sulle chiappe (IV). Giorgio quest' estate andrà in vacanza in Arizona.

- Gol di Blaszczykowski. Polonia - Russia: 1-1. Russia (4), Repubblica Ceca (3), Polonia (2) e Grecia (1).

- Herbert Pagani (1944-88) é stato un cantautore, artista ed attore. Luppolo.

NOI DIRE GOL EUROPEI 2012 : GRECIA - REPUBBLICA CECA (GIRONI)

Martedì 12 giugno 2008, RTL, 18:00. In studio Costantinos (Grecia) e Monica (Repubblica Ceca) e Francesca "Cheyenne" Roveda (speaker di RTL), Laura Ghislandi e Roberto Gatto Uggeri. Russia (3), Polonia (1) e Grecia (1), Repubblica Ceca (0).

video:

v0 http://www.youtube.com/watch?v=xLBHBHgzdpc

v1 http://www.wawsport.com/full-match/greece-1-2-czech-republic-full-match-video_55744e88e.html

(1t)

- Sigla "''dame mi pelota"''

- .

- Primo tempo.

- .

- Gol di Jiracek. Grecia - Repubblica Ceca: 0-1. Russia (3), Repubblica Ceca (3), Polonia (1) e Grecia (1).

- .

- Gol di Pilar. Grecia - Repubblica Ceca: 0-2.

- Otello Profazio.* Jozin bazin. Federico Buffa é giornalista sportivo.

(2t)

- Teofilo Stevenson (1952-2012) é stato un pugile cubano, 6 volte medaglia d' oro a Olimpiadi e Mondiali (1972-86).

- Secondo tempo.

- .

- Gol di Gekas. Grecia - Repubblica Ceca: 1-2.

- Gialappa's Brothers (IV). Martìn Castrogiovanni é un rugbista. I cani.*

2012 STILE LIBERO - 1.107 cucina

Martedì 12 giugno 2012, R101, 13:00. Con Marco, Giorgio e Flavia Cercato. Ospiti: Cristina Del Basso (dal gf 2009), Filippo La Mantìa (chef), Alessandro Borghese (cuoco televisivo), Rudy Zerbi.

- .

- Telefonata di Filippo La Mantìa.

- Telefonata di Alessandro Borghese.

- Guido Monti é "station manager" di R101. Telefonata di Fabio (product placement). Telefonata di Roberto (product placement).

- Cristina.

- Telefonata di Rudy Zerbi (whenever wherever). Marco e Shakira (XII).

- .

NOI DIRE GOL EUROPEI 2012 : UCRAINA - SVEZIA (GIRONI)

Lunedì 11 giugno 2008, RTL, 20:45. In studio Vitaly (Ucraina) e Alexandra (Svezia), Laura Ghislandi e Roberto Gatto Uggeri. Inghilterra (1) e Francia (1), Ucraina (0) e Svezia (0).

video:

v0 http://www.youtube.com/watch?v=CD8cHus0bh4

v1 http://www.footballorgin.com/2012/06/euro-2012-ukraine-v-sweden-full-match.html

(1t)

- Sigla "''dame mi pelota"''

- .

- Primo tempo.

- Cabrini é stato ospite a SL 1.096. Vitaly.* Fuga per la vittoria (Huston, 1981). Aneddoto su Marina Lotar (V) e Frajese. Mike Bongiorno è morto nel 2009.

(2t)

- .

- Secondo tempo.

- Vitaly.* Viaggio al termine della notte (Celine, 1932).

- Gol di Ibrahimovic. Ucraina - Svezia: 0-1. Svezia (3), Inghilterra (1) e Francia (1), Ucraina (0).

- Lettere svedesi.*

- Gol di Shevchenko. Ucraina - Svezia: 1-1. Inghilterra (1), Francia (1), Ucraina (1) e Svezia (1).

- Marco ha conosciuto Brolin a Londra in un ristorante.

- Gol di Shevchenko. Ucraina - Svezia: 2-1. Ucraina (3), Inghilterra (1) e Francia (1), Svezia (0).

- .

NOI DIRE GOL EUROPEI 2012 : FRANCIA - INGHILTERRA (GIRONI)

Lunedì 11 giugno 2008, RTL, 18:00. In studio Jan e Ted (Inghilterra) e Anne-Laure Bonnet (giornalista sportiva di Sky) (Francia), Laura Ghislandi e Roberto Gatto Uggeri. Francia (0), Inghilterra (0), Ucraina (0), Svezia (0).

video:

v0 http://www.youtube.com/watch?v=JL5qUibvA6A

(1t)

- Sigla "''dame mi pelota"''

- .

- Primo tempo.

- La Ghislandi modella:  ,  .

- Gol di Lescott. Francia - Inghilterra: 0-1. Inghilterra (3), Ucraina (0) e Svezia (0), Francia (0),

- .

- Gol di Nasri. Francia - Inghilterra: 1-1. Inghilterra (1) e Francia (1), Ucraina (0) e Svezia (0).

- .

(2t)

- .

- Secondo tempo.

- Ryan O'Neal é un attore statunitense.

2012 STILE LIBERO - 1.106 diete + galateo del viaggiatore + prova costume

Lunedì 11 giugno 2012, R101, 13:00. Con Marco, Giorgio e Flavia Cercato. Ospiti: Betty Oropallo, Bettina Zagnoli (inventrice del dildo party), Spyros (vincitore di Masterchef), Alessandro Borghese (cuoco televisivo).

- Giorgio fa la dieta Dukan (IV).

- Betty Oropallo (galateo del viaggiatore). Teoria di Marco sull' applauso all' atterraggio (VIII). Festen (Vinterberg, 1998). Citano le lezioni di sesso coreane a Mdtv.

- Telefonata di Spyros (ricetta dietetica). Telefonata di Alessandro Borghese.

- Telefonata di Alessandro Borghese.

- Telefonata di Bettina Zagnoli (sesso insolito).

- .

NOI DIRE GOL EUROPEI 2012 : IRLANDA - CROAZIA (GIRONI)

Domenica 10 giugno 2008, RTL, 20:45. In studio Lise e Simona (Irlanda) e Sandy e Dalila (Croazia), Laura Ghislandi e Roberto Gatto Uggeri Spagna (1) e Italia (1), Irlanda (0) e Croazia (0).

video:

v0 http://www.youtube.com/watch?v=5zypINkxlWY

v1 http://www.wawsport.com/full-match/ireland-1-3-croatia-full-match-video_d83eb7383.html

(1t)

- C'è stata Spagna - Italia: 1-1.

- Sigla "''dame mi pelota"''

- Primo tempo.

- .

- Gol di Mandzukic. Irlanda - Croazia: 0-1. Croazia (3), Spagna (1) e Italia (1), Irlanda (0).

- Sandy Marton (VI). Attilio Tesser é un ex difensore (1974-90), oggi allenatore del Novara.

- Gol di St. Ledger. Irlanda - Croazia: 1-1. Spagna (1) e Italia (1), Irlanda (0) e Croazia (0).

- Sito di Dalila: ludidax.blogspot.it. Carlo a 22 anni, Marco Polo e la Croazia (V). Aneddoto su Forest che collassa a casa di Bob Marley. Colombo spagnolo (VII).

- Gol di Jelavic. Irlanda - Croazia: 1-2. Croazia (3), Spagna (1) e Italia (1), Irlanda (0).

- Carlo in Croazia con la fidanzata, Giorgio massaggio tailandese con la moglie.

(2t)

- Secondo tempo.

- Su Trapattoni.

- Gol di Mandzukic. Irlanda - Croazia: 1-3. Croazia (3), Spagna (1) e Italia (1), Irlanda (0).

- Dottoressa Tirone (II). Con l' ombrello (II). Aneddoto anni fa su Giorgio che fa un disastro nel bagno di Marco (II) e foto di Giorgio che caga da Marco (II). Carlo va spesso a Siviglia.

NOI DIRE GOL EUROPEI 2012 : GERMANIA - PORTOGALLO (GIRONI)

Sabato 9 giugno 2008, RTL, 20:45. In studio Michael e Mathias (Germania) e Paula (Portogallo), Laura Ghislandi e Roberto Gatto Uggeri Danimarca (3), Germania (0) e Portogallo (0), Olanda (0).

video:

v0 www.youtube.com/watch?v=xSOJnKW79dE

v1 http://www.footballorgin.com/2012/06/eur0-2012-germany-v-portugal-full-match.html

(1t)

- Sigla "''dame mi pelota"''

- .

- Primo tempo.

- Raffaella Fico, del gf 2008, é stata con Balotelli. Fratelli Bundi (XVI). Aneddoto su Giorgio, il rinoceronte e i leoni. Aneddoto su Colonnese e gli insulti ai parenti (II). Foto di Khedira e moglie:



. Foto di macchia nera:



.

(2t)

- .

- Secondo tempo.

- Da scriptovic dai mondiali del 2010.

- Gol di Gòmez. Germania - Portogallo: 1-0. Danimarca (3) e Germania (3), Portogallo (0) e Olanda (0).

- Michael esulta e viene colpito da una pallina di Marco:



.* Renzo Bossi si é laureato in gestione aziendale in Albania.

NOI DIRE GOL EUROPEI 2012 : OLANDA - DANIMARCA (GIRONI)

Sabato 9 giugno 2008, RTL, 18:00. In studio Robert Lundgren (Olanda) e Bjorn e Thomas (Danimarca), Laura Ghislandi e Roberto Gatto Uggeri. Olanda (0), Danimarca (0), Germania (0), Portogallo (0).

video:

http://www.youtube.com/watch?v=Z8QtDAgA3dY

(1t)

- Sigla "''dame mi pelota"''

- Bjorn Borg é un ex-tennista svedese (attivo 1974-81), Vitas Gerulaitis (1954-94) é stato un tennista statunitense.

- Primo tempo.

- .

- Gol di Dehli. Olanda - Danimarca: 0-1. Danimarca (3), Germania (0) e Portogallo (0), Olanda (0).

- Aneddoti su Tofting.* Aneddoto su Tofting e il cantante degli Aqua.* Renée Simonsen é una modella danese. Saevitia in bruta est tirocinium crudelitatis in homines.

(2t)

- Rissa al parlamento ucraino (http://www.youtube.com/watch?v=fadIvRtayts).

- Secondo tempo.

- Giorgio ha un amico al mare (Pier) che fa sempre la stessa finta (II). Aneddoto sulla festa del figlio di Giorgio, Filippo, che ha 16 anni (I).*

NOI DIRE GOL EUROPEI 2012 : RUSSIA - REPUBBLICA CECA (GIRONI)

Venerdì 8 giugno 2008, RTL, 18:00. In studio Pavla (Repubblica Ceca) con il figlio Jan e Tania (Russia), Laura Ghislandi e Roberto Gatto Uggeri Polonia (1) e Grecia (1), Russia (0) e Repubblica Ceca (0).

video:

v0 http://www.youtube.com/watch?v=8njZK3ZpwFg

v1 http://www.wawsport.com/full-match/russia-4-1-czech-republic-full-match-video_87baf804a.html

(1t)

- Sigla "''dame mi pelota"''

- Corrado Barazzutti (II) é un tennista degli anni '70 e '80. Hallé Selassié (1892-1975) é stato negus (re) di Etiopia.

- Primo tempo.

- Contro Windows. Lorenzo Suraci é presidente di RTL. Pasquale.*****

- Gol di Dzagoev. Russia - Repubblica Ceca: 1-0. Russia (3), Polonia (1) e Grecia (1), Repubblica Ceca (0).

- *****

- Gol di Sirokov. Russia - Repubblica Ceca: 2-0. Russia (3), Polonia (1) e Grecia (1), Repubblica Ceca (0).

- Citano il turkish delight dagli europei del 2008; aneddoto sul cuoco giapponese (X). Cita Grillo. Aneddoto sui mondiali del 1974 (in Germania Ovest - Polonia: 1-0 innaffiarono il campo (VIII)).

(2t)

- .

- Secondo tempo.

- Vaclav Havel (scrittore, drammaturgo e politico ceco, presidente della Repubblica Ceca dal 1993).

- Gol di Pilar. Russia - Repubblica Ceca: 2-1. Russia (3), Polonia (1) e Grecia (1), Repubblica Ceca (0).

- Scarnocchiare.***** Ha dato 27 esami di economia e commercio su 32 alla Bocconi (III) (mancano statistica (III), diritto penale, metodologia 2). Daghestan.*****

- Gol di Dzagoev. Russia - Repubblica Ceca: 3-1. Russia (3), Polonia (1) e Grecia (1), Repubblica Ceca (0).

- .

- Gol di Pavlijucenko. Russia - Repubblica Ceca: 4-1.

- Marco e Gioele e "''quattro a uno"'' (VI).

NOI DIRE GOL EUROPEI 2012 : POLONIA - GRECIA (GIRONI) + G-DAY

[Europei giocati in Polonia e Ucraina; governo Monti dal 2011]

Venerdì 8 giugno 2008, RTL, 18:00. In studio Kostantinos (Grecia) e Angelica e Jas (Polonia), Laura Ghislandi e Roberto Gatto Uggeri; + collegamento con Geppi Cucciari che conduce G-Day su LA7. Polonia (0), Grecia (0), Russia (0), Repubblica Ceca (0).

video:

http://www.youtube.com/watch?v=n5tPNo24YFM

2012-gday.mp4

(1t)

- .

- Primo tempo.

- Marysthell Polanco (I), soubrette dominicana, ha partecipato a La pupa e il secchione e testimoniato che Berlusconi la faceva travestire da Boccassini (nel processo su "'Ruby"' e il "'bunga bunga"' (XXXXII)).

- .

- Gol di Lewandowski. Polonia - Grecia: 1-0. Polonia (3), Grecia (0), Russia (0) e Repubblica Ceca (0).

- Ghislandi.**

(2t)

- .* "'Ruby"', "'bunga bunga"' (XXXXIII), Berlusconi e il burlesque.

- Secondo tempo.

- .

- Gol di Salpingidis. Polonia - Grecia: 1-1. Polonia (1) e Grecia (1), Russia (0) e Repubblica Ceca (0).

- É dubbia la permanenza della Grecia, travolta dalla crisi, nella comunità europea. Stanislao Moulinsky (X). Detto bresciano.* Collegamento con Geppi Cucciari al G-Day. Arriva il "trio minchia" (Francesco, Martino, Gabriele), in cui milita Francesco, figlio di Carlo, di 21 anni.

2012 STILE LIBERO - 1.105 il concerto più bello a cui avete assistito

Venerdì 8 giugno 2012, R101, 13:00. Con Marco, Giorgio e Flavia Cercato. Ospiti: Geppi Cucciari, Rudy Zerbi.

- Marco abita vicino allo stadio; ieri Giorgio é andato al concerto di Springsteen. Claudio Trotta é promoter.

- Filippo, primo figlio di Giorgio, ha 16 anni. Gianluca Veltri é barbiere e parrucchiere ad Anadema. Telefonata di Monica (capo cugino).

- Telefonata di Rudy Zerbi (wake me up before you go-go).

- www.badlands.it. Striscione:



. Telefonata di Rudy Zerbi (Bjork). Marco a 16 anni al concerto di Branduardi.

- Telefonata di Stefano (Pappalardo). Telefonata di Rosa (restauratrice; De André).

- Marco ha visto i Police al Palalido (II). Telefonata di Alex (Ambra). Giorgio ha visto Ligabue in concerto a Cagliari. Aneddoto sui Gialappi e i Tazenda (IX) e la macchina sfasciata.

- Telefonata di Geppi Cucciari (product placement; Cocciante). Oggi cominciano gli europei, commentati su RTL, e i gialappi interverranno a G-Day. Giorgio abitava vicino a Matteo Bordone (III).

- Costantino della Gherardesca é attore, giornalista e conduttore radiofonico.

2012 STILE LIBERO - 1.104 torneo

Giovedì 7 giugno 2012, R101, 13:00. Con Marco, Giorgio e Flavia Cercato. Ospiti: Fabio Canino, Paola Turci.

- * Carlo non vuole accendere le luci in ufficio.

- * Formigoni (Dc, Ppi) é presidente della Regione Lombardia dal 1995.

- *.

- Elsa Fornero é ministro del lavoro del governo Monti dal 2011.

- Pino Pascali (1935-68) é stato un esponente barese dell' arte povera. Fabio - Paola: 60-40.

2012 STILE LIBERO - 1.103 economia

Mercoledì 6 giugno 2012, R101, 13:00. Con Marco, Giorgio e Flavia Cercato. Ospiti: Geppi Cucciari, pubblico, Francesco Daveri (professore di economia all' università di Parma).

- Bar Rafaeli é una modella israeliana.

- Telefonata di Mirko.

- Telefonata di Francesco Daveri (la banca centrale non ha abbassato i tassi di interesse).

- Maffoni.

- Telefonata di Geppi Cucciari (foto).

- Dicono di Lorenzo.

2012 STILE LIBERO - 1.102 cosa dimenticate più spesso

Martedì 5 giugno 2012, R101, 13:00. Con Marco, Giorgio e Flavia Cercato. Ospiti: Rudy Zerbi.

- Paola ha telefonato in SL 1.099.

- Telefonata di Rudy Zerbi. Telefonata di Paola (innamorata di Rudy). Fabio "'Pirillo"' Coppini é pianista.

- Telefonata di Stefania (barzellette). Telefonata di Aurora (verdure sul fuoco). Telefonata di Pino (autogrill).

- Telefonata di Roberta (cellulare). Telefonata di Gianpaolo (bici e cane). Telefonata di Gianbattista (suore).

- Aneddoto su Bombolo e la banca. Telefonata di Lucy (battesimando).

- Telefonata di Alberto (mutande).***** Telefonata di Mario (già in SL 1.089; pound).

- Telefonata di Sara (già di Mirko 1.100).***** All' udienza per il processo su "'Ruby"' e il "'bunga bunga"' (XXXXI), Berlusconi ha dichiarato il 21 aprile che a casa sua le ragazze facevano del burlesque.

- Telefonata di Mirko.*****

2012-mdgallery-29

Lunedì 4 giugno 2012, Italia 2, 21:30.

- Medioman, Forest.

- Gf (Cristina).

- Supercampione.

- Ingegner cane.

- Rambonbon.

- Superverotv.

- Moratti.

- Gf (dottor Barba).

- Ventura.

- Mai dire sport.

- Schifani.

- Cetto Laqualunque.

- Gf (Raul).

- Chirurghi.

- Ottavo sigillo.

- Graziello.

- Calcio internazionale.

- Lolita (Capirossi).

- La scelta di Rosy.

- Calderoli.

- Gf (Raul).

- Gf (Lucio).

- Berto.

- La perla della settimana: Crosa.

- Imbruglia.

- Mai dire sport.

- Tabloid.

- Gf (George).

- Fonseca.

2012 STILE LIBERO - 1.101 terremoto in Emilia (VI)

Lunedì 4 giugno 2012, R101, 13:00. Con Marco, Giorgio e Flavia Cercato. Ospiti: Gene Gnocchi, Antonio Scavuzzo (commissario regionale dell' Emilia).

- Arriva Gene Gnocchi.

- Ci sono state nuove scosse di terremoto. Telefonata di Antonio Scavuzzo.

- Telefonata di Marco (differenza fra le scosse).

- Telefonata di Riccardo (clown volontario). Telefonata di Silvia (camioncino). Telefonata di Ilaria (polisportiva Sincro Roller Calderara).

- Telefonata di Stefano (boato). Telefonata di Elisabetta (silenzio).

- Giorgio é stato a Ground Zero. Nel 1968 la valle del Belice, in Sicilia, fu travolta da un terremoto (centinaia di vittime). Telefonata di Francesco (terremoto nel Friuli nel 1976, quasi mille vittime).

- Telefonata di Alberto Nicolini (amministratore Radio Pico). Sulla legge del libero mercato.

- Telefonata di Vito (terremoto dell' Irpinia, in Campania, nel 1980, quasi tremila vittime). Telefonata di Ivan (terremoto.volontariamo.com).

2012 STILE LIBERO - 1.100 maggiorate

Venerdì 1 giugno 2012, R101, 13:00. Con Marco, Giorgio e Flavia Cercato. Ospiti: Giancarlo Magalli, Simona Siri (scrittrice).

- Edoardo Costa é un attore, indagato per truffa, ed é stato con Alena Seredova, attrice e modella ceca, oggi moglie di Buffon. Sono stati arrestati svariati calciatori di serie A per truffa.

- Mash-up Orietta Berti + Marilyn Manson.

- Aneddoto su Leone di Lernia e le foto con i vip. Marco ha una foto di Leone di Lernia con Agnelli.

- Telefonata di Simona Siri.

- Telefonata di Simona Siri.

- Telefonata di Mirko (innamorato).

- Maffoni.

- Telefonata di Giancarlo Magalli (product placement).

- Telefonata di Fernando (indovina il product placement).

- .

2012 STILE LIBERO - 1.099 romanticismo

Giovedì 31 maggio 2012, R101, 13:00. Con Marco, Giorgio e Flavia Cercato. Ospiti: Alessandro Cattelan (conduttore tv e radio), Balotelli.

- John Legend e le pringles a Sanremo 2007.

- Aneddoto su Giorgio a Ios (grecia) e lo scoglio turistico. Telefonata di Paola (toelettatrice; innamorata di Rudy Zerbi) e Rudy Zerbi.

- Telefonata di Alessandro Cattelan (X-factor).

- Napolitano é presidente della Repubblica dal 2006.

- Telefonata di Ilaria (indovina il product placement). Telefonata di Filippo (indovina il product placement). Marco ha 50 anni.

- Terremoto in Emilia (V). Commenteranno gli europei 2012. Telefonata di Balotelli.

- .

2012 STILE LIBERO - 1.098 cosa non sopportate di voi stessi

Mercoledì 30 maggio 2012, R101, 13:00. Con Marco, Giorgio e Flavia Cercato. Ospiti: Rudy Zerbi, Andrea Amato (corrispondente da Sanremo), Antonio Scavuzzo (commissario regionale dell' Emilia).

- La madre di Giorgio non li ascolta e non ha senso dell' umorismo. Terremoto in Emilia (IV).

- Forlani é stato segretario della DC (1969-73 e 1989-92).

- Telefonata di Rudy Zerbi (like a prayer).

- Telefonata di Gigi (ascelle).

- Aneddoto su Vialli e la Parietti. Aneddoto su Ligabue e la band sudata (II).

- Arriva Andrea Amato. Telefonata di Paolo (polemico).

- Telefonata di Ivan (dorme sbronzo). Telefonata di Eugenia (voce).

- Telefonata di Antonio Scavuzzo. Marco in Irpinia (VI).

2012 STILE LIBERO - 1.097 tirchieria

Martedì 29 maggio 2012, R101, 13:00. Con Marco, Giorgio e Flavia Cercato. Ospiti: Francesco Daveri (professore di economia all' università di Parma).

- Un terremoto é tornato a scuotere l' Emilia (III).

- .

- Telefonata di Patrizia (stuzzicadenti). Telefonata di Rossella (violinista; usura pneumatici). Aneddoto su Gene Gnocchi (tirchio) (II).

- Telefonata di Lina (dolce in casa). Telefonata di Rosi (piadine portate).

- Maffoni.

- Telefonata di Francesco Daveri (terremoti).

- Telefonata di Maurizio (autista).

- Telefonata di Brontolo / Andrea (stampante). Telefonata di Fabio (aspirina). Telefonata di Federica (matrimonio).

- .

2012-mdgallery-28

Lunedì 28 maggio 2012, Italia 2, 21:30.

- Sognuri o Bistogni, Eustachia.

- Gf (Pasquale e Victoria).

- Nullazzo.

- Tomba, Arcuri, Sandro, Trascott.

- La perla della settimana: Tomba.

- Gf (Raul).

- Margherita Hack.

- Il gollonzo dell' anno.

- Pravettoni.

- Bum bum picozza.

- Nico.

- Gf (Alberto).

- Zero assoluto.

- Scheda France 98.

- Frengo.

- Calcio internazionale.

- Prestigiacomo.

- Sensualità a corte.

- Forest, Boy George.

- Gf (Margherita).

- Doctor House.

- Mazzocchi, Focolari, Mattioli.

- Micio e Lippi.

- Walker.

- Mdcandid (lettera).

- Gf (Gianluca).

2012 STILE LIBERO - 1.096 torneo

Lunedì 28 maggio 2012, R101, 13:00. Con Marco, Giorgio e Flavia Cercato. Ospiti: Antonio Cabrini (terzino 1973-91, oggi allenatore della nazionale femminile) e Katia Follesa (comica).

- .

- Sono stati arrestati svariati calciatori di serie A per truffa.

- Aneddoto su Valentino Rossi e i telefonini che fanno foto.

- Aneddoto su Graziani che si infortunò nell' '82 per Altobelli (IX).

- .

- Katia - Antonio: 49-51.

2012 STILE LIBERO - 1.095 tradimenti: cosa avete detto quando scoperti?

Venerdì 25 maggio 2012, R101, 13:00. Con Marco, Giorgio e Flavia Cercato. Ospiti: Claudio Trotta (promoter).

- Aneddoto su un giornalista morto (Ezio) e il negare sempre (III).

- Contributo su Guido Meda e Martina Fantauzzo. Aneddoto su Nicoletta Kalle.

- Telefonata di Mara (con l' amico).* Telefonata di Eli (sms preventivo).

- Figli.* Telefonata di Robi (Cremlino).*

- Telefonata di Claudio Trotta. Il collettivo artistico Macao, installato nel grattacielo abbandonato torre Galfa a Milano, é stato sgomberato due settimane fa. Giorgio abitava vicino al Vigorelli (velodromo che ospita anche concerti) e aneddoto sul giardino condominiale.

- Telefonata di Lilli (tripla). Telefonata di Giada (in macchina con l' amico).

- Christie Brinkley é una modella statunitense. Giorgio normalmente si fida e viene tradito, ma non tradisce. Giada.* Federico Quaranta é un conduttore radiofonico. Telefonata di Salvatore (amica lap-dancer).*

- Aneddoto sul portiere del Bologna (Pagliuca 1984-86 ?) picchiato dal pivot del basket (II). Telefonata di Stefano (sms di vanità: perso interesse).

- Maffoni.

- .

2012 STILE LIBERO - 1.094 figuracce al primo appuntamento

Giovedì 24 maggio 2012, R101, 13:00. Con Marco, Giorgio e Chiara Lorenzutti (conduttrice di R101); Flavia assente. Ospiti: Giuseppe Battiston (attore), Rudy Zerbi, Claudio Trotta (promoter).

- Giorgio segue la dieta Dukan (III).

- Aneddoto su Giorgio e il primo appuntamento nel campo concimato.

- Telefonata di Giuseppe Battiston (Macbeth).

- Telefonata di Stefano (caccola). Arriva Rudy Zerbi. Telefonata di Paolo (night club).

- Telefonata di Federico (grattata). Telefonata di Roberto (stomaco).

- Telefonata di Claudio Trotta.

- Telefonata di Claudio Trotta.

- .

2012 STILE LIBERO - 1.093 torneo

Mercoledì 23 maggio 2012, R101, 13:00. Con Marco, Giorgio e Flavia Cercato. Ospiti: Nicola Savino e Cristina Del Basso (dal gf 2009).

- .

- Il 23 maggio 1992 fu ucciso Giovanni Falcone, con la moglie e tre uomini della scorta.

- .

- Nicola - Cristina: 58-42.

2012 STILE LIBERO - 1.092 musica

Martedì 22 maggio 2012, R101, 13:00. Con Marco, Giorgio e Flavia Cercato. Ospiti: Cesare Cremonini, Califano, Balotelli, Mancini.

- .

- Maffoni. Citano Shatzy, Madrina, Rui e Funcool del forum.

- Telefonata di Califano.

- Telefonata di Balotelli (fidanzato con Raffaella del gf 2008) e Mancini.

- Cremonini. Cesara Buonamici, giornalista del Tg5, ha un' infezione a un occhio.

- Cesare Cremonini e Malika Ayane sono stati insieme.

- Terremoto in Emilia (II).

- .

2012-mdgallery-27

Lunedì 21 maggio 2012, Italia 2, 21:30.

- Gf (Massimo).

- Sacchi.

- Interviste possibili.

- Elii PFM.

- Fogno, Forest, quiz.

- Calcio internazionale.

- Lucarelli.

- Gf (Raul).

- Pierpiero.

- Gf (Roberto).

- Nullazzo.

- Lisci di periferia. Marco commenta un liscio di Mario Paganessi (gelataio, ospite a GPAS e Stile Libero).

- Nives.

- Gf (Roberto, Andrea, Emanuele).

- Cortelletti. Daniela Rosati (II), ex moglie di Galliani e conduttrice tv.

- Sensualità a corte.

- Tv svizzera (sonnambulismo).

- Gf (Vittorio, Gianluca e Marcello).

- Cazzaniga.

- Gf (provini).

- Mi manda Marrazzo.

- Uguccione.

- Gf (Fedro).

- Ravanelli.

2012 STILE LIBERO - 1.091 cognomi strani

Lunedì 21 maggio 2012, R101, 13:00. Con Marco, Giorgio e Flavia Cercato. Ospiti: Gabriella Golia.

- Sabato una bomba é esplosa davanti ad un istituto professionale di Brindisi, uccidendo un' alunna. Domenica scosse di terremoto in Emilia (I) hanno fatto 7 morti.

- Giorgio nel week-end é andato a Londra a vedere una mostra. Damien Hirst é un artista inglese, Damien Rice un cantautore irlandese. Cattelan.

- Aneddoto su Michelangelo e i falsi greci. Marco ha un appartamentino a Londra. Sabato c'è stata la finale di Champions League 2011-12, Bayern - Chelsea: 4-5 (ai rigori). Aneddoto anni fa su Giorgio e il bagno di Marco (?) (I) e foto di Giorgio che caga da Marco (I).

- Generoso Bocchino (III). Aneddoto sul vicino di casa di Giorgio (Pravettoni) (III).

- Telefonata di Giusy Mazza. Telefonata di Alessandra Passera (in Tega). Corrado Passera é ministro dei trasporti dal 2011 nel Governi Monti.

- Felice Evacuo é un attaccante dello Spezia. Aneddoto sulla raffica.*****

- Telefonata di Gabriella Golia.

- Telefonata di Chiara Garofoli (Fiore). Telefonata di Carlo Esci.

- Telefonata di Chiara Lefosse.*****

- Maffoni.

- Sono di sinistra, ma non comunisti. Giorgio non ha mai votato comunista. Il 26 maggio si svolgerà a Baku (Azerbaigian) la finale dell' Eurovision Song Contest, ma non la commenteranno.

- Mamma Ebe (III). Melissa é la ragazza morta a Brindisi.

- .

2012 STILE LIBERO - 1.090 socalite + argomenti alti e bassi

Venerdì 18 maggio 2012, R101, 13:00. Con Marco, Giorgio e Flavia Cercato. Ospiti: Costantino della Gherardesca (attore, giornalista e conduttore radiofonico), Carlo Freccero (direttore di Rai4), Carlo, Rudy Zerbi.

- .

- Telefonata di Costantino della Gherardesca (socialite).

- Telefonata di Carlo Freccero (televisione).

- Telefonata di Carlo (ecologia; Rifkin).

- Telefonata di Rudy Zerbi. Aneddoto sui tre padri di Rudy (XV) e Mengacci.

- .

2012 STILE LIBERO - 1.089 groupies + delusi dall' idolo

Giovedì 17 maggio 2012, R101, 13:00. Con Marco e Flavia Cercato; Giorgio assente. Ospiti: Federico Buffa (giornalista sportivo), Davide Pessina (III) (cestista 1984-2001), Mario Balotelli.

- .

- Telefonata di Federico Buffa (groupies).

- Telefonata di Federico Buffa (groupies).

- Telefonata di Davide Pessina (groupies).

- Telefonata di Mario Balotelli.

- Aneddoto su Marco che doveva montare il palco per un concerto dei Genesis (II). Telefonata di Cristiana (Renato Zero). Aneddoto su Marco che ha insultato Renato Zero a un semaforo (V). Telefonata di Mario (Savicevic).

- Telefonata di Marco (Elio). Telefonata di Paolo (Gabriel Garko).

2012 STILE LIBERO - 1.088 sorpresi dai figli + disco trash

Mercoledì 16 maggio 2012, R101, 13:00. Con Marco, Giorgio e Flavia Cercato. Ospiti: Rudy Zerbi, Califano.

- .

- Telefonata di Alexia (due mani). Telefonata di Rinaldo (ghiacciolo).

- Telefonata di Rudy Zerbi (Hotel California).

- Telefonata di Salvo (bambolina). Telefonata di Max (Tomorrow). Aneddoto sul primo album di Giorgio (Tomorrow (Amanda Lear, 1977) e Don't let me be misunderstood).

- Telefonata di Califano.

2012 STILE LIBERO - 1.087 pillola anticoncezionale per l' uomo + Maffoni + galateo in automobile

Martedì 15 maggio 2012, R101, 13:00. Con Carlo, Giorgio e Flavia Cercato; Marco assente. Ospiti: Giancarlo Magalli, Francesco Daveri (professore di economia all' università di Parma), Alessandro Borghese (cuoco televisivo), Betty Oropallo.

- .

- Dall' alto di un cazzo su Rolling Stones. Telefonata di Lester (dalla corsa di ciclismo).

- Telefonata di Giancarlo Magalli (product placement). Gioco dei Nove (VII) (1988-92) e aneddoto su Biscardi e la Guerra del Golfo.

- Telefonata di Francesco Daveri (speculazioni finanziarie).

- Il 26 maggio si svolgerà a Baku (Azerbaigian) la finale dell' Eurovision Song Contest. Maffoni.

- Telefonata di Alessandro Borghese. Telefonata di Betty Oropallo (automobilista). Carlo e Betty sono stati sposati da Riccardo De Corato (senatore del Pdl), Giorgio e Deborah da Paolo Hutter (attivista di sinistra).

2012-mdgallery-26

Lunedì 14 maggio 2012, Italia 2, 21:30.

- Gasparri.

- Calcio internazionale.

- Chirurghi.

- Gf (provini).

- Miguel Bosé.

- Gf (Cristina).

- Moratti.

- Giorgio Martino.

- Frengo.

- Rambonbon.

- Gf (Raul e Guendalina).

- Pravettoni. Prima apparizione delle unghie dei piedi.

- Miura.

- Medioman.

- Piccole antenne crescono.

- Caccamo e Tafazzi.

- Questo lo paravo anch' io.

- Medioman e Paolo Belli.

- Marina Sbardella.

- Nico.

- Gf (Andrea).

- [incompleta]

2012 STILE LIBERO - 1.086 curricula truccati + masturbatori

Lunedì 14 maggio 2012, R101, 13:00. Con Carlo, Giorgio e Flavia Cercato; Marco assente. Ospiti: Balotelli, Bettina Zagnoli (inventrice del dildo party).

- .

- Carlo é laureato alla Statale di Milano in Scienze Politiche. Telefonata di Matteo (Mattelan del forum; sito Milan + volontariato).

- Aneddoto su Giorgio che dà un esame di spagnolo al posto di un amico. Aneddoti sui colloqui di lavoro di Carlo (3M e Ramazzotti). Carlo ha fatto il servizio civile con Legambiente. Telefonata di Claudio (architettura).

- Telefonata di Augusto (omette poliedricità).

- Telefonata di Andrea (ingegneria). Telefonata di Fabio (pagella).

- Ieri la Juventus ha vinto lo scudetto e il Manchester City ha vinto la Premier League (campionato di calcio inglese). Telefonata di Balotelli. Balotteli é fidanzato con Raffaella (del gf 2008).

- Telefonata di Bettina Zagnoli (masturbatori).

- Papà Mario Gherarducci é morto in aprile e Stefania, fidanzata di Giorgio, pochi giorni fa.

2012 STILE LIBERO - 1.085 Italia coast to coast + disco trash

Venerdì 11 maggio 2012, R101, 13:00. Con Marco e Flavia Cercato; Giorgio assente. Ospiti: Francesco Daveri (professore di economia all' università di Parma), Gabriele Corsi del Trio Medusa.

- .

- Il 26 maggio si svolgerà a Baku (Azerbaigian) la finale dell' Eurovision Song Contest.

- Telefonata di Giulia Bergamelli (ex-ballerina di Gino Landi; avanspettacolo). Telefonata di Lorenzo (meglio Mdtv).

- Telefonata di Gabriele.

- Telefonata di Francesca (come Fabio Volo). Telefonata di Gianluca (videoclip).

- Telefonata di Francesco Daveri (Grecia e Germania).

- É morta Stefania, fidanzata di Giorgio.

2012 STILE LIBERO - 1.084 salone del libro

Giovedì 10 maggio 2012, R101, 13:00. Con Marco e Flavia Cercato; Giorgio assente. Ospiti: Gabriele Corsi del Trio Medusa, Marco Missiroli (scrittore), Antonio Crispino (giornalista del Corriere della Sera).

- Contro l' inerzia del gialappa's forum.

- Telefonata di Gabriele del Trio Medusa. Citano Mai dire tv.

- Telefonata di Marco Missiroli (salone del libro).

- Stefano Cucchi (LXXIV).

- Telefonata di Antonio Crispino (carceri).

- Telefonata di Fulvio (pro carcere). Telefonata di Caterina (volontaria in carcere).

2012 STILE LIBERO - 1.083 product placement

Mercoledì 9 maggio 2012, R101, 13:00. Con Marco e Flavia Cercato; Giorgio assente. Ospiti: Afterhours, Flavio Insinna, Corrado Nuzzo e Maria Di Biase.

- Peppino Impastato fu ucciso nella notte fra 8 e 9 maggio 1978, Aldo Moro il 9 maggio 1978.

- Giangiacomo Feltrinelli, editore di sinistra, fu trovato esploso ai piedi di un traliccio dell' alta tensione (1972). Telefonata di Maria Di Biase e Corrado Nuzzo (product placement).

- Telefonata di Flavio Insinna (product placement).

- Lo Cascio legge una poesia di Peppino.

- Afterhours:



. Non hanno potuto esibirsi al concerto del 1 maggio.

- Aneddoto sui Red Hot Chili Peppers disagiati (V).

- Aneddoto sui Gialappi (strumenti) (V).

- Il 6 aprile 2009 c'è stato un terremoto in Abruzzo (XLIII), il 12 gennaio 2010 un terremoto di Haiti (XIII).

2012 STILE LIBERO - 1.082 torneo

Martedì 8 maggio 2012, R101, 13:00. Con Marco e Flavia Cercato; Giorgio assente. Ospiti: Gabriella Golia, Patrick, Sergio Volpini (ottusangolo), Luca Bizzarri, Achille Corea (www.akille.net).

- .

- Telefonata di Luca Bizzarri (product placement).

- Telefonata di Achille Corea (twitter).

- Aneddoto su Marco con la gamba rotta e la Golia (II).

- Telefonata di Tommaso (figlio di Gabriella). Telefonata di Sergio Volpini.

- Gabriella - Patrick: 50-50.

2012 STILE LIBERO - 1.081 quando avete scialacquato i vostri soldi

Lunedì 7 maggio 2012, R101, 13:00. Con Marco, Giorgio e Flavia Cercato. Ospiti: Flavio Insinna.

- C'è stata Inter - Milan: 4-2. Francois Hollande é il nuovo presidente francese, socialista, da ieri, dopo la presidenza di destra di Sarkozy (2007-12).

- Telefonata di Veronica (Parigi).

- Telefonata di Luana (borsa). Telefonata di Massimo (profumo).

- Telefonata di Francesco (Ibiza). Telefonata di Giovanni (cappotto).

- Aneddoto sul padre di Marco e i bond argentini. Telefonata di Gianluca (Betty Boop).

- Telefonata di Stefano (shopping selvaggio).

- Telefonata di Flavio Insinna (product placement).

- Telefonata di Orietta (barca).

- Telefonata di Enrico (Pooh). Telefonata di Marcello (tappetini).

2012 STILE LIBERO - 1.080 delusi dai vip

Venerdì 4 maggio 2012, R101, 13:00. Con Marco, Giorgio e Flavia Cercato. Ospiti: Paola Turci, Valentino Picone, Salvo Ficarra.

- Paola Turci.

- Monti é presidente del consiglio dal 2011, Susanna Camusso é segretaria della CGIL dal 2010.

- Marco Pesatori fa oroscopi.

- Contro Mark Knopfler (miserabile (IV)). Aneddoto su Giorgio che ha incontrato Springsteen (IV).

- Telefonata di Luca (Vasco Rossi). Manuel Fantoni (VI). Telefonata di Cinzia (Bon Jovi).

- Telefonata di Paola (Little Tony).

- Telefonata di Beppe (Aldo Biscardi). Telefonata di Roberta (Albanese). Telefonata di Claudio (Renga).

- Telefonata di Valentino Picone (product placement). Telefonata di Salvo Ficarra (product placement).

2012 GIORGIO A THE NETWORK

Venerdì 3 maggio 2012, Radio Deejay, 12:30. Con Vic e Rudy Zerbi.

- Telefonata di Giorgio. Carlo lavora, Marco e Giorgio fanno gli scemi. Commento dei filmati: Ceccon e Balbontin.

2012 STILE LIBERO - 1.079 supereroi (Avengers) + apple

Giovedì 3 maggio 2012, R101, 13:00. Con Marco, Giorgio e Flavia Cercato. Ospiti: Tiziano Ferro, Salvo Ficarra, Valentino Picone, Luca Raffaelli (esperto di fumetti), Achille Corea (www.akille.net).

- Marco ha smesso di fumare. Luigi Lusi, senatore e tesoriere della Margherita 2002-12, si é dimesso ed é indagato per sottrazione di rimborsi elettorali.

- The avengers (Whedon, 2012). Ci sono state Milan - Atalanta: 2-0 e Juventus - Lecce: 1-1 (la Juventus é prima, il Milan secondo a -1). Telefonata di Luca Raffaelli (Avengers).

- Telefonata di Walter (Daitarn 3). Telefonata di Raffaele (Zagor).

- Telefonata di Paolo (Diabolik). Telefonata di Fabio (Ratman). Telefonata di Andrea (Dragon Ball e One Piece).

- Telefonata di Enrico (Batman e Wolwerhampton). Telefonata di David (Ralph supermaxieroe). Telefonata di Armando (Wonder woman).

- Telefonata di Tiziano Ferro.

- Telefonata di Achille Corea (i-tunes match).

- Telefonata di Valentino Picone e Salvo Ficarra (product placement).

2012 STILE LIBERO - 1.078 disco trash

Mercoledì 2 maggio 2012, R101, 13:00. Con Marco, Giorgio e Flavia Cercato. Ospiti: Fabio Canino, Rudy Zerbi.

- To Rome with love (Allen, 2012).

- Aneddoti su Woody Allen che edita i film. Flavia straparla.*****

- Telefonata di Fabio Canino (comprami).

- Telefonata di Eli (maracaibo). Telefonata di Cristiana (ma che musica).

- Telefonata di Tommaso (final countdown). Telefonata di Gianandrea (rock and rolling). Scialpi è gay (II).

- Telefonata di Rudy Zerbi (norwegian wood). Aneddoto sui tre padri di Rudy (XIV) e Mengacci. Detto sul nome Teresa (VIII).

- Telefonata di Paola (figli delle stelle).

- Arriva Federico "''olandese volante"''.

2012 STILE LIBERO - 1.077 lavori

Martedì 1 maggio 2012, R101, 13:00. Con Marco, Giorgio e Flavia Cercato. Ospiti: Francesco Daveri (professore di economia all' università di Parma). Giorgio assente, Carlo Buccirosso (attore, regista e commediografo).

- GPAS 2007-2010 (e c'è una causa in corso (II)).

- Telefonata di Carlo Buccirosso.

- Telefonata di Carlo Buccirosso.

- Telefonata di Laura (educatrice per minori). Telefonata di Daniele (taxista). Telefonata di Fabio (grana padano).

- Telefonata di Ivana (imu: imposta municipale unica). Telefonata di Raffaella (sarta; già in SL 1.033). Telefonata di Graziana (dolciaia).

- Arriva Francesco Daveri.

- Telefonata di Peter (guerra economica).

- .

2012 STILE LIBERO - 1.076 trofeo imbecille

Lunedì 30 aprile 2012, R101, 13:00. Con Marco, Giorgio e Flavia Cercato. Ospiti: Gene Gnocchi, Bettina Zagnoli (inventrice del dildo party).

- .

- Angelino Alfano é segretario del Pdl dal 2011.

- Telefonata di Riccardo (area di servizio). Telefonata di Elena (sarta; pantaloni).

- Telefonata di Morena (carta dai finestrini).

- Telefonata di Massimo (vicino contro il cane). Telefonata di Alfonso (sputa dalla macchina). Diaz (Vicari, 2012) racconta la mattanza durante il G8 di Genova (luglio 2001).

- Aneddoti su Gene Gnocchi (tirchio e citofoni a Mai dire gol) (I).

- Telefonata di Laura (casco non allacciato). Telefonata di Juri (sarto; pantaloni sporchi). C'è stata Udinese - Lazio: 2-0.

- Telefonata di Antonia (turisti nel maestrale).

- Telefonata di Gabriele (smart con bimbi). Telefonata di Alessandra (filmini griffati).

- Telefonata di Bettina Zagnoli (sensual coach contro Brignano). Marco ha una stanza dedicata al subbuteo.

- Telefonata di Salvatore (museo delle cere; chiavi). Telefonata di Giovanni (libraio; Benny Hill). Aneddoto su Giorgio allo spettacolo di Dado (II).

- .

2012 STILE LIBERO - 1.075 Califano + oroscopo postumo

Venerdì 27 aprile 2012, R101, 13:00. Con Marco, Giorgio e Flavia Cercato. Ospiti: Francesco Daveri (professore di economia all' università di Parma), Califano.

- .

- Teoria di Califano sui piloti.*

- Telefonata di Elisa (concepita; felice).

- Telefonata di Salvatore (bande).

- Telefonata di Elisa e Salvatore. Zero, Costanzo, Balotelli.

- Su Aldo Grasso. Oroscopo.

- Max Ernst (1891-1976), pittore e scultore tedesco.

- Telefonata di Alessandra (periodaccio). Telefonata di Anna (cartone). Telefonata di Giovanni (spiazzato) e Nadia (moglie).

- Telefonata di Francesco Daveri (consigli di amministrazione). Marco aveva l' enciclopedia per ragazzi Quindici. Cita Suma e Ligresti. Marina Berlusconi, presidente di Fininvest, é stata sostituita da Piersilvio (non più consigliere Fininvest) nel consiglio di amministrazione di Mediobanca. Marina Berlusconi ed R101. Marco Bazzoni é comico.

- .

2012 STILE LIBERO - 1.074 torneo

Mercoledì 26 aprile 2012, R101, 13:00. Con Marco, Giorgio e Flavia Cercato. Ospiti: Carlo, Andy dei Bluvertigo, Ellen Hidding, Alessandro Borghese (cuoco televisivo) e pubblico (fra cui Andrea, fun.cool del forum):



.

- Markus Borsato (VII).

- Pubblico.

- Telefonata di Alessandro Borghese.

- Telefonata di Carlo. Carlo ha la Opel Agila (III). Telefonata di Federico "''olandese volante"'' (IV).

- Laura Troschel (II). Andy - Ellen: 58-42.

2012 STILE LIBERO - 1.073 cucina

Giovedì 25 aprile 2012, R101, 13:00. Con Marco, Giorgio e Flavia Cercato. Ospiti: Rudy Zerbi, Alessandro Borghese, Califano, Roberto Vecchioni, Valentino Picone, Salvo Ficarra, Maurizio Santin (cuoco televisivo), Carlo Buccirosso (attore, regista e commediografo).

- .

- Telefonata di Valentino Picone (product placement).

- John Legend e le pringles a Sanremo 2007. Telefonata di Salvo Ficarra.

- Telefonata di Maurizio Santin. Mary Cacciola (dj).

- Telefonata di Alessandro Borghese.

- Telefonata di Rudy Zerbi (radio gaga).

- Telefonata di Califano.

- Telefonata di Roberto Vecchioni. www.vecchioni.org.

- Rosalba Piccinni (fioraia, Mfactor). Whitney Houston é morta l' 11 febbraio.

- Telefonata di Carlo Buccirosso.

- Giorgio segue la dieta Dukan (II).

- .

2012 STILE LIBERO - 1.072 Colli + product placement

Martedì 24 aprile 2012, R101, 13:00. Con Marco, Giorgio e Flavia Cercato. Ospiti: Giacomo Papi (scrittore), Paola Cortellesi, Corrado Nuzzo, Betty Oropallo.

- Golfino di Flavia:



. Ratzinger é papa dal 2005.*

- Contro Ombretta Colli (VIII) e Formigoni. Giacomo Papi.

- Telefonata di Paola Cortellesi (Rita).

- Betty Oropallo. Anna Maria Gambineri é un' annunciatrice tv. Aneddoto su Carlo e Betty (conosciuti in mensa).

- Il Cile (product placement).

- All' udienza per il processo su "''Ruby"'' e il "''bunga bunga"'' (XXXX), Berlusconi ha dichiarato il 21 aprile che a casa sua le ragazze facevano del burlesque.

- Giorgio segue la dieta Dukan (I). Telefonata di Corrado Nuzzo (product placement).

2012 STILE LIBERO - 1.071 stupiti dai figli + product placement

Lunedì 23 aprile 2012, R101, 13:00. Con Marco, Giorgio e Flavia Cercato. Ospiti: Andy Luotto (attore, conduttore tv e cuoco, collaboratore di Arbore; incontrato nel garage), Alessandro Borghese (cuoco televisivo), I soliti idioti, Lorenzo "il Cile" Cilembrini (cantante).

- Minghi. We are the maffons (Noemi, Pappalardo, Paola e Chiara).

- Telefonata di Andy Luotto.

- Telefonata di Alessandro Borghese. Ziggy Sturdust (David Bowie, 1972) (II). James Senese (VII).

- Telefonata di Alessandra (ciuccio). Nel luglio 2011 un attentatore svedese di estrema destra ha ucciso circa 80 persone ad Oslo. Telefonata di Claudia (quasi quasi).

- Telefonata dei Soliti Idioti.

- Concita De Gregorio, giornalista e scrittrice, ha diretto l' Unità 2008-11.

- Telefonata del Cile (gingle). Gli INXS sono un gruppo rock australiano, attivo dal 1997; il cantante Hutchence é morto nel 1997 (nudo, con una cintura, forse asfissiato durante l' autoerotismo).

- Telefonata di Alessandro (product placement in banca). Telefonata di Marco.

- Telefonata di Stefano (product placement).

- .

2012 STILE LIBERO - 1.070 mammi

Venerdì 20 aprile 2012, R101, 13:00. Con Marco, Giorgio e Flavia Cercato. Ospiti: Salvo Ficarra, Valentino Picone, Massimiliano "paciughino" Pani (figlio di Mina e collaboratore e produttore della madre), Corrado Nuzzo e Maria Di Biase.

- Sbiancamento:



.

- Si sta indagando su corruzione nella Lega (Bossi si é dimesso da segretario questo mese) e nella regione Lombardia, presieduta da Formigoni dal 1995, che faceva costosissime vacanze ad Anguilla (nelle Antille, vicino a Cuba). Casa di Scajola (VI). Aneddoto su Marco e Formigoni abusivo nel villaggio in Sardegna. Aneddoto

su Giorgio e Bossi fumante a Ponte di Legno. Contro Bertinotti e pro Moretti (il primo governo Prodi, 1996-98, cade per i voti contrari di Rifondazione e Rinnovamento italiano).

- Luigi Lusi, senatore e tesoriere della Margherita 2002-12, si é dimesso ed é indagato per sottrazione di rimborsi elettorali; Filippo Penati, presidente della Lombardia 2004-09 per il Pd, é indagato dal 2011 per tangenti. Contro D'Alema (parlamentare del Pd). Telefonata di Alessandro (mammo). Telefonata di Roberto (mammo).

- Telefonata di Lara (mai). Telefonata di Silvia (product placement).

- Telefonata di Salvo Ficarra (product placement).*****

- Sai che.***** Telefonata di Valentino Picone.***** La finale di Champions League 2005 a Istanbul è stata Liverpool - Milan: 6-5 (il Milan vinceva 3-0, il Liverpool ha pareggiato e poi vinto ai rigori).

- Telefonata di Valentino Picone. Ci sarà un' asta per assegnare le frequenze tv (Mediaset pretendeva fossero assegnate gratuitamente).

- Telefonata di Massimiliano Pani. Aneddoto su Marco, Paciughino e un finale di programma.

- Telefonata di Corrado Nuzzo e Maria Di Biase (product placement).

2012 STILE LIBERO - 1.069 sventolatrici

Giovedì 19 aprile 2012, R101, 13:00. Con Marco, Giorgio e Flavia Cercato. Ospiti: Forest, Alessandro Bonan (conduttore di Sky Sport), Lavinia Farnese (giornalista), Francesco Daveri (professore di economia all' università di Parma).

- Contro il salone del mobile.***** Intervista di Lavinia Farnese a Eliana Cartella, ex di Renzo "'il trota"' Bossi.

- Intervista di Lavinia Farnese.

- Telefonata di Gianluca (tante). Filippo La Mantìa é chef. Telefonata di Mariagrazia (nata). Paolo Cavallone é conduttore della carica di 101. Telefonata di Stefano (moglie).

- Telefonata di Tiziana (contro).

- Telefonata di Forest. Belsito, tesoriere della Lega Nord, é indagato per truffa aggravata e appropriazione indebita.

- Telefonata di Alessandro Bonan (product placement). Valerio "Fayna" Spinella é giornalista di Sky.

- Telefonata di Francesco Daveri (ottimismo dei governi). La frignoccola é un colpo dato con la punta del dito.

- Telefonata di Lavinia Farnese.

2012 STILE LIBERO - 1.068 il libro che avete scritto + galateo + Maffoni

Mercoledì 18 aprile 2012, R101, 13:00. Con Marco, Giorgio e Flavia Cercato. Ospiti: Gianluca Veltri (barbiere e parrucchiere ad Anadema), Betty Oropallo, Alessandro Bonan (conduttore di Sky Sport), Achille Corea (www.akille.net), Eugenio Finardi.

- .

- Telefonata di Betty Oropallo (bici e moto).

- Telefonata di Achille Corea.

- Telefonata di Eugenio Finardi.

- Arriva Giorgio. Telefonata di Andrea (funcool del forum).

- Telefonata di Alessandro Bonan.

- Telefonata di Alessandro (product placement).

- Contro il libro della Ventura.

- Telefonata di Maria Suppa (parrucchiera scrittrice). Fratelli Bundi (XV). Telefonata di Gianluca Veltri.

- Telefonata di Davide Riccardo (taxista scrittore).

2012 STILE LIBERO - 1.067 torneo

Martedì 17 aprile 2012, R101, 13:00. Con Marco, Giorgio e Flavia Cercato. Ospiti: Rudy Zerbi e Gaia Amaral (conduttrice e attrice brasiliana attiva in Italia).

- .

- Aneddoto su Terence Hill conosciuto durante un doppiaggio.

- .

- Rudy - Gaia: 60-40.

2012 STILE LIBERO - 1.066 stupiti dai figli + me l' ha detto

Lunedì 16 aprile 2012, R101, 13:00. Con Marco, Giorgio e Flavia Cercato. Ospiti: Lorenzo "il Cile" Cilembrini (cantante), Aldo Preda (redazione giornalistica di R101), Rudy Zerbi, Moreno Cedroni (chef), Alessandro Borghese (cuoco televisivo), Salvo Sottile (giornalista, scrittore e conduttore tv), Tonino Accolla (doppiatore).

- .

- Telefonata del Cile.

- Telefonata di Tania e Arturo (moglie e marito; ciuccio).

- Telefonata di Aldo Preda.

- Telefonata di Rudy Zerbi (maniac).

- Moreno Cedroni é chef.

- Telefonata di Moreno Cedroni (anisakis).

- Telefonata di Alessandro Borghese.

- Telefonata di Salvo Sottile.

- Telefonata di Tonino Accolla.

- .

2012 STILE LIBERO - 1.065 personaggio o trasmissione trash

Venerdì 13 aprile 2012, R101, 13:00. Con Marco, Giorgio e Flavia Cercato. Ospiti: Enzo Miccio (conduttore tv), Salvo Ficarra, Valentino Picone, Patrick.

- Oggi ci sono state delle scosse di assestamento a Palermo.

- * Telefonata di Salvo Ficarra. Telefonata di Valentino Picone.

- .

- Patrick. Marco guardava Capitol (III) in cui cambiano gli attori (III). Grecia Colmenares é un' attrice venezuelana di telenovelas.

- Pro Checco Zalone. Telefonata di Ivan (MacGyver). Love Boat (II). Telefonata di Gigliola (prime edizioni). Telefonata di Rosalba (Amici). Pro Santoro, in onda con Servizio pubblico dal 2011 su internet e sul satellite Sky TG24.

- Telefonata di Elena (prosciuttista; Tempesta d' amore). Telefonata di Lorenzo (cita Il manifesto; Un paso adelante).

- Telefonata di Alessandro (product placement al call center).

- Patrick sul gf.

- Telefonata di Alan (La pupa e il secchione). Giorgio ha lo Ivo Garrani zio attore di teatro, che finisce sulla Settimana Enigmistica.

2012 STILE LIBERO - 1.064 quando avete abbandonato il gruppo

Giovedì 12 aprile 2012, R101, 13:00. Con Marco, Giorgio e Flavia Cercato. Ospiti: Fabrizio Bentivoglio, Salvo Ficarra, Valentino Picone, Paolo Cavallone (conduttore della carica di 101), Max Pezzali.

- Federico, figlio di Marco, ha quasi 2 anni ed Alessandro, secondo figlio di Giorgio, ne compie 4 oggi. Renzo "'il trota"' Bossi si é dimesso da consigliere regionale della Lombardia. C'è stata Inter - Siena: 2-1.

- Telefonata di Salvo Ficarra. Telefonata di Valentino Picone.

- Telefonata di Roberto (calcio).

- Telefonata di Fabrizio Bentivoglio.

- Telefonata di Giuseppe (ex-attore; recitazione). Telefonata di Sandra (orchestra). Telefonata di Paolo (fiore in un muro).*

- Arriva Paolo Cavallone.

- Telefonata di Ester (matrimonio). Telefonata di Max Pezzali.

- Telefonata di Giovanni (allenamenti). Telefonata di Fabiana (impiegata). Telefonata di Daniele.

2012 STILE LIBERO - 1.063 film

Mercoledì 11 aprile 2012, R101, 13:00. Con Marco, Giorgio e Flavia Cercato. Ospiti: Elio Germano (attore), Pacifico.

- .

- Elio Germano. Renzo "'il trota"' Bossi si é dimesso ieri da consigliere regionale della Lombardia (accusato di aver intascato i soldi della Lega per spese personali).

- La mattanza alla scuola Diaz avvenne durante il G8 di Genova (luglio 2001). Stefano Cucchi (LXXIII).

- Pacifico. Marco é stato a Londra nel week-end.

- Aneddoto su Marco, Forest e Malika Ayane bionda.

- Noemi canta We are the Maffons.

- .

2012 STILE LIBERO - 1.062 biancaneve + galateo su due ruote

Martedì 10 aprile 2012, R101, 13:00. Con Marco, Giorgio e Flavia Cercato. Ospiti: Marco Missiroli (scrittore), Andy dei Bluvertigo, Tiziano Ferro, Alessandro Borghese (cuoco televisivo), Luca Raffaelli (esperto di fumetti), Betty Oropallo.

- .

- Marco Missiroli.

- Giorgio scriveva recensioni per Rolling Stones. Telefonata di Tiziano Ferro.

- Telefonata di Alessandro Borghese. Filippo La Mantìa é chef.

- Telefonata di Alessandro Borghese. Telefonata di Andy dei Bluvertigo.

- Boy Giorgio:



. Aneddoto sul quadro di Fashanu. Aneddoti su Filippo, figlio di Giorgio di 15-16 anni (?). www.fluon.it.

- Telefonata di Luca Raffaelli (Biancaneve). Marco da piccolo ha colorato i lucidi di un cartone animato.

- Telefonata di Betty Oropallo (moto e biciclette). Giorgio e i ciclisti.*

2012 STILE LIBERO - 1.061 disco trash

Registrata il 9 aprile 2012, in onda lunedì 9 aprile 2012, R101, 13:00. Con Marco, Giorgio e Flavia Cercato. Ospiti: Corrado Nuzzo e Maria Di Biase, Achille Corea (www.akille.net), Califano, Filippo La Mantìa (chef), Alessandro Borghese (cuoco televisivo), Isabella Ragonese (attrice).

- .

- .

- Tua sorella.

- Flavia sbaglia.*****

- Disco trash. Isabella Ragonese.

- Telefonata di Achille Corea. Orietta Berti.*****

- Telefonata di Califano.

- Telefonata di Filippo La Mantìa.

- Telefonata di Alessandro Borghese.

- .

2012 STILE LIBERO - 1.060 stupiti dai figli

Venerdì 6 aprile 2012, R101, 13:00. Con Marco, Giorgio e Flavia Cercato. Ospiti: Francesco Renga, Mario Paganessi (gelataio), I soliti idioti, Elio, Rudy Zerbi.

- Lavori sotto casa.*****

- Telefonata di Liala e Chiara (olandese).

- .

- Arriva Francesco Renga.

- .

- Telefonata di Mario Paganessi.

- Telefonata di Fabrizio Biggio (dei Soliti idioti).***** Alessandro, figlio di Giorgio, ha 4 anni.

- Aneddoto su Filippo (figlio di Giorgio) e Telefono Azzurro.

- .

- Telefonata di Elio. Vite bruciacchiate:



. Paola Cortellesi e Rocco Tanica. Aneddoto sui videogiochi del tennis e la Arcuri durante Mai dire gol 2001. Jack La Cayenne era un ballerino, mimo e comico che metteva in bocca un' intera tazzina di caffè (II). Elio aveva vinto il festival di Sanremo del 1996 (V) (o forse no).

- Telefonata di Rudy Zerbi (father and son).

2012 STILE LIBERO - 1.059 quando avete fatto una fregatura

Giovedì 5 aprile 2012, R101, 13:00. Con Marco, Giorgio e Flavia Cercato. Ospiti: Salvo Ficarra, Niccolò Agliardi (cantautore), Rudy Zerbi.

- Luca Marin, Federica Pellegrini e Filippo Magnini (II).

- Telefonata di Salvo Ficarra.

- Aneddoto su Gene Gnocchi e la moglie incinta (II). Aneddoto su Marco, Rudy, Morandi e la sola.

- Arriva Niccolò Agliardi.

- Aneddoto su Aldo Grasso e il gf.

- Telefonata di Gianni (saltare vacanza). Telefonata di Francesco (telefono). Telefonata di Natascia (primo stipendio).

- Telefonata di Rudy Zerbi (De Gregori e Nena, attrice e cantante pop tedesca).

- Telefonata di Antonio (compleanno). Telefonata di Giulia (montagna). Giorgio ha passato un' estate a Desio. Telefonata di Davide (esame copiato). Telefonata di Pierdavide (product placement: chiesa). Telefonata di Gaetano (product placement: toner).

- .

2012 STILE LIBERO - 1.058 torneo musicale

Mercoledì 4 aprile 2012, R101, 13:00. Con Marco, Giorgio e Flavia Cercato. Ospiti: Forest, Mara Maionchi.

- .

- Ieri si é giocato il ritorno di quarto di Champions, Barcellona - Milan: 3-1.

- Belsito, tesoriere della Lega Nord, é indagato per truffa aggravata e appropriazione indebita.

- .

- Telefonata di Antonio (Forest). Telefonata di Antonella (Maionchi). Telefonata di Ivana (Forest). Telefonata di Angelo (Maionchi).

- Barzelletta dei tatuaggi Bob sulle chiappe (III). Forest - Maionchi: 49-51.

- .

2012 STILE LIBERO - 1.057 economia

Martedì 3 aprile 2012, R101, 13:00. Con Marco, Giorgio e Flavia Cercato. Ospiti: Lorenzo "il Cile" Cilembrini (cantante), Luca Bizzarri, Salvo Ficarra, Francesco Daveri (professore di economia all' università di Parma).

- .

- Telefonata di Luca Bizzarri.

- Telefonata di Salvo Ficarra.

- Giorgia Palmas, showgirl, é stata fidanzata con Bombardini, centrocampista. Marco e Gioele e "''quattro a uno"'' (V). Maso Notarianni é direttore di Peacereporter. Vittorio Brumotti, campione di bike trial, é inviato di Striscia la Notizia dal 2008. Cristiano Militello conduce La carica dei 101 su R101.

- Arriva Lorenzo Cilembrini. Giorgio Ghera (II).

- Stasera si giocherà il ritorno di quarto di Champions, Barcellona - Milan. Telefonata di Pau (dei Negrita).

- Telefonata di Francesco Daveri (disoccupazione).

2012 STILE LIBERO - 1.056 doppio lavoro + gf + autismo

Lunedì 2 aprile 2012, R101, 13:00. Con Marco, Giorgio e Flavia Cercato. Ospiti: Luca Bizzarri, Luciana Littizzetto, Salvatore Ficarra, Patrick, Mario Paganessi (gelataio).

- Ieri é finito il gf.

- Arriva Giorgio.

- L' ultimo governo Berlusconi (2008-11) é caduto nel novembre 2011. GPAS 2007-2010.

- Telefonata di Luca Bizzarri. Aneddoto su Davide Parenti in competizione (?). Aneddoto sulle candid camera fatte ai gialappi (III) (ascensore bloccato alle 8 di mattina a Cologno). Giorgia Meloni é stata ministro della gioventù 2008-11 per AN.

- .

- .

- Telefonata di Luciana Littizzetto (product placement). Amedeo Goria è indagato per molestie sessuali.

- Carlo é laureato alla Statale di Milano in Scienze Politiche. Telefonata di Matteo (Mattelan del forum; sito Milan + volontariato).

- Telefonata di Salvo Ficarra (product placement). Mondello é una frazione turistica di Palermo.

- Autismo. Telefonata di Mario Paganessi.

- Telefonata di Patrick.

2012-mdgf-I-23

Lunedì notte 2 aprile 2012, Canale 5, 00:15.

v01 2012-mdgf-I-23-01—20-di-passione–una-tragica-profezia.avi [da Downloadzone]

v02 2012-mdgf-I-23-02-super-fanta-kevin–la-strabiliante-saga-di-trapattonio.avi [da Downloadzone]

v03 2012-mdgf-I-23-03-la-fidanzata-del-principe-azzurro–obiettivo-patrick.avi [da Downloadzone]

v04 2012-mdgf-I-23-04-medioman-sposo.avi [da Downloadzone]

- Product placement.

2012 STILE LIBERO - 1.055 piacere maschile

Venerdì 30 marzo 2012, R101, 13:00. Con Marco, Giorgio e Flavia Cercato. Ospiti: Bettina Zagnoli (inventrice del dildo party), Gioele Dix, Ellen Hidding, Veronica (ascoltatrice di ieri).

- Veronica in studio (colpo di fulmine).

- Telefonata di Monica. Telefonata di Bettina Zagnoli (piacere maschile).

- Gioele in studio. Aneddoto su Marco (fa squillare per scherzo il cellulare di Gioele Dix mentre è in onda) (II). Il 9 aprile (pasquetta) saranno registrati con Nuzzo e Di Biase. Aneddoto su Comedians, Salvatores, Paolo Rossi, Bisio e il bumba bumba.

- Giorgio frequenta la stessa piscina di Gioele. Aneddoto sullo scherzo di Bisio a Ellen (libro con foto). Telefonata di Ellen.

- Comici più longevi a Mai dire: Giole e Fabio De Luigi. Aneddoto sulla la targa commemorativa (VIII).

- Aneddoto su Marco, Giobbe e Gioele Dix ad Odeon (IV). Marco e Gioele in vacanza insieme in Africa, in Puglia, "''quattro a uno"'' (IV) e il cinghiale.*****

- Aneddoto su Giorgio, Gioele, l' ultimo giorno di Odeon (V) e "vorrei poter dire altrettanto".

- .

2012 STILE LIBERO - 1.054 il vostro colpo di fulmine

Giovedì 29 marzo 2012, R101, 13:00. Con Marco, Giorgio e Flavia Cercato. Ospiti: Marco Bazzoni (comico), Daniele Silvestri.

- .

- Emilio Fede, direttore del Tg4 (1992-2012), é stato licenziato ieri.

- .

- Interviene Luca (in studio). Telefonata di Giusy (biondino).

- Telefonata di Veronica (taglia la strada).

- Telefonata di Fabio (bocca aperta) e Veronica.

- Arriva Marco Bazzoni. Aneddoto sulla cena con Giobbe, Gioele Dix, Gregorio Paolini (autore e produttore tv, sposato dal 2005 con Simonetta Martone) e la brovada.

- .

- Telefonata di Veronica (seconda volta).

- Telefonata di Veronica. Canzone Franco.

- Telefonata di Veronica. Telefonata di Cinzia (Mirko). Telefonata di Daniele Silvestri.

- Telefonata di Veronica.

2012 STILE LIBERO - 1.053 portabandiera di quale causa + galateo toilette

Mercoledì 28 marzo 2012, R101, 13:00. Con Marco, Giorgio e Flavia Cercato. Ospiti: Jury Chechi, Filippo La Mantìa (chef), Alessandro Borghese (cuoco televisivo), Betty Oropallo.

- .

- Telefonata di Gabriele (vip). Telefonata di Carmine (parchi dell' amore).

- Telefonata di Marco (canzone trash: bello).

- Telefonata di Jury Chechi.

- Telefonata di Alberto (interrogatori). Telefonata di Francesca (controllo macchina). Telefonata di Giada (morti in carcere).

- Telefonata di Nino Formicola (Gaspare). Telefonata di Filippo La Mantìa.

- Telefonata di Alessandro Borghese.

- Telefonata di Betty Oropallo (galateo e toilette). Accendino e carta igienica nel bagno (V) (da Teocoli).

2012 STILE LIBERO - 1.052 episodio cult

Martedì 27 marzo 2012, R101, 13:00. Con Marco, Giorgio e Flavia Cercato. Francesco Daveri (professore di economia all' università di Parma), Geppy Cucciari, Fabrizio Frizzi, Rudy Zerbi, Zuzzurro e Gaspare.

- .

- Aneddoto su Dustin Hoffman (Marco e Carlo lo incontrano in bagno al telegatto) (V).

- Telefonata di Francesco Daveri (Monti, presidente del consiglio dal 2011, in visita in Asia).

- Telefonata di Geppy Cucciari (product placement).

- Telefonata di Fabrizio Frizzi.

- Telefonata di Tania (a letto con un' altra). Telefonata di Nicola (intervista Mediaset).

- Telefonata di Marco (Est europeo in Panda). Telefonata di Giulia (inaugurazione). Da Radio Popolare a Canale 5. Telefonata di Rudy Zerbi (Beatles).

- Telefonata di Nino Formicola (Gaspare) e Andrea Brambilla (Zuzzurro).

2012 STILE LIBERO - 1.051 stramilano + categorie di cespuglioni + nuove tecnologie

Lunedì 26 marzo 2012, R101, 13:00. Con Marco, Giorgio e Flavia Cercato. Ospiti: Califano, Fabio "'Pirillo"'' Coppini (pianista di Ron, Antonacci, Morandi, Zero, Dalla, Mina), Gianluca Grignani, Luciana Littizzetto, Achille Corea (www.akille.net).

- .

- Orban (II). Stramilano. Renzo "'il trota"'' Bossi.

- Telefonata di Pirillo. We are the Maffons.

- Marco ha smesso di fumare e preso 5 kg. Cespuglione.* Aneddoto su Sandra Bullock e la tintura (II).

- Telefonata di Grignani.

- Mary Cacciola (dj). Telefonata di Mara (soglia bassa). Giorgio é stato operato due volte (e depilato) all' inguine. Telefonata di Roberto (kojak). Telefonata di Marco (pista di atterraggio). Susanna Camusso é segretaria della CGIL dal 2010.

- Telefonata di Barbara (Little Tony). Telefonata di Fabio.

- Telefonata di Califano.

- Telefonata di Anna. Telefonata di Luciana Littizzetto.

- Telefonata di Achille Corea (iPad). Contro Steve Jobs (co-fondatore ed amministratore di Apple, 1955-2011).

2012-mdgf-I-22

Lunedì notte 26 marzo 2012, Canale 5, 00:15.

v01 2012-mdgf-I-22-01-uno-scherzo-carino–il-duca-di-fessingham.avi [da Downloadzone]

v02 2012-mdgf-I-22-02-operazione-furto-con-scasso–l-architetto.avi [da Downloadzone]

v03 2012-mdgf-I-22-03-er-bullo-de-teheran.avi [da Downloadzone]

v04 2012-mdgf-I-22-04-medioman-pappalardo.avi [da Downloadzone]

2012 STILE LIBERO - 1.050 infanzia difficile

Venerdì 23 marzo 2012, R101, 13:00. Con Marco, Giorgio e Flavia Cercato. Ospiti: Noemi, Spyros (vincitore di Masterchef), Alessandro Borghese (cuoco televisivo).

- Noemi. Vladimir Putin, presidente russo 1999-2008, é stato rieletto presidente il 4 marzo.

- Mark Knopfler è un miserabile (IV). Aneddoto sui tre padri di Rudy (XIII).

- Spyros. La madre di Marco non amava cucinare (aneddoto su Carlo e le bistecche), quella di Giorgio sì (sofficini).

- Telefonata di Francesca (cervella fritta). Teoria di Giorgio sui germogli. Telefonata di Liala (bistecche ben cotte). Telefonata di Alessandro (colazione di carne). Giorgio pesava quasi 120 kg.

- Telefonata di Alessandro Borghese.*

- .

2012 STILE LIBERO - 1.049 manie + galateo del lasciarsi

Giovedì 22 marzo 2012, R101, 13:00. Con Marco, Giorgio e Flavia Cercato. Ospiti: Alessandro Borghese (cuoco televisivo), Tiziano Ferro, Betty Oropallo.

- Mariposa (II). Giorgio ha la tricotillomania (II).

- Aneddoto su Giorgio che abbandona una fidanzata semisvenuta a un concerto di Springsteen. Telefonata di Marianna (scaccolarsi e annusarsi).*

- Telefonata di Paolo (punti neri e annusarsi). Telefonata di Filippo (tre ciabatte). Telefonata di Enzo (peso sui piedi).

- Telefonata di Patrizia (scarpe ordinate). Telefonata di Davis (interruttori della luce). Telefonata di Betty Oropallo (lasciarsi). Aneddoti su Carlo (germogliatore, cappello di lana, ecologia, pasta a vapore).

- Telefonata di Alessandro Borghese. David Sylvian é un cantante rock sperimentale inglese, attivo dal 1978.

- .

- Telefonata di Tiziano Ferro.

2012 STILE LIBERO - 1.048 il mestiere che vi attrae di più

Mercoledì 21 marzo 2012, R101, 13:00. Con Marco, Giorgio e Flavia Cercato. Ospiti: Francesco Daveri (professore di economia all' università di Parma), Gaia Amaral (conduttrice e attrice brasiliana attiva in Italia), Filippo La Mantìa (chef).

- .

- .

- Marco ha smesso di fumare un mese fa.

- Telefonata di Eva (infermiera e idraulico).

- Telefonata di Nicola (professoressa). Telefonata di Giulia (pompiere).

- Telefonata di Marina (dentista). Telefonata di Denise (circensi).

- Telefonata di Francesco Daveri (in favore dell' abrogazione dell' articolo 18!).

- Telefonata di Gaia Amaral (che ha fatto un provino con Vanessa Incontrada per Mai dire).

- Telefonata di Filippo La Mantìa. Il primo concerto visto da Giorgio sono stati i Clash al Vigorelli (II).

- .

2012 STILE LIBERO - 1.047 gaffes politiche

Martedì 20 marzo 2012, R101, 13:00. Con Marco, Giorgio e Flavia Cercato. Rosalba Piccinni (fioraia, Mfactor), Achille Corea (www.akille.net), Nicola Savino.

- .

- Boy Giorgio:



. Telefonata di Nicola Savino.

- Peter Arnett é un giornalista australo-americano (CNN), pulitzer in Viet-Nam, poi sul campo nella Guerra del Golfo.

- Pilar Ottoz (conduttrice del tg regionale, amica di Marco) era stata ospite telefonica a GPAS 5.85.

- We are the Maffons di Andrea (da funcool del gialappa's forum).

- .

- Telefonata di Achille Corea. L' ultimo governo Prodi é stato 2006-08. Telefonata di Kevin (vuole baciare Giorgio).

- Telefonata di Daniele (product placement alla radio). Telefonata di Fulvio (product placement). Marchionne, amministratore delegato della FIAT, ne ha spostato il baricentro da Torino a Detroit.

- Telefonata di Rosalba Piccinni.

2012 STILE LIBERO - 1.046 sassolino nella scarpa

Lunedì 19 marzo 2012, R101, 13:00. Con Marco, Giorgio e Flavia Cercato. Ospiti: Caterina Guzzanti, Nicola Savino, Geppy Cucciari, Luciana Littizzetto, Rudy Zerbi.

- .

- Aneddoto su Mic Jagger che indovinò (III) il risultato di Italia - Germania Ovest: 3-1.

- Telefonata di Nicola Savino.

- Telefonata di Caterina Guzzanti e aneddoto sull' uscita da Mai dire.

- Telefonata di Cristina (macchina nuova). Telefonata di Lorenzo (alito).

- Telefonata di Geppy Cucciari.

- Telefonata di Caterina (insegnante del liceo). Telefonata di Marco (tette pelose).* Telefonata di Alessandra (supermercati).

- Telefonata di Paolo Belli (product placement).

- Telefonata di Micaela (bocciata al Talent) e Rudy Zerbi.*

- Telefonata di Luciana Littizzetto (product placement). Il capitano Schettino era con una moldava durante il naufragio della Costa Crociere (VII). Alessandro, figlio di Giorgio (3 anni e mezzo), va nello stesso asilo del figlio di Fazio (II).

2012-mdgf-I-21

Lunedì notte 19 marzo 2012, Canale 5, 00:15.

v01 2012-mdgf-I-21-01-il-buongiorno-si-vede-dal-mattino–due-maggiordomi-di-lusso.avi [da Downloadzone]

v02 2012-mdgf-I-21-02-l-ora-del-bagnetto–culture-club.avi [da Downloadzone]

v03 2012-mdgf-I-21-03-ecco-il-conto-signor-lopez–lopez-vince-sempre.avi [da Downloadzone]

v04 2012-mdgf-I-21-04-mannaggia-al-diavoletto–medioman-annunciatrice.avi [da Downloadzone]

2012 STILE LIBERO - 1.045 caveman + galateo dell' amore

Venerdì 16 marzo 2012, R101, 13:00. Con Marco, Giorgio e Flavia Cercato. Ospiti: Maurizio Colombi (regista e attore teatrale), Luciana Littizzetto, Francesco Daveri (professore di economia all' università di Parma), Betty Oropallo.

- Orban (I) é una marca di processori per trasmissioni audio.

- Maurizio Colombi presenta cavemen. Teoria di Giorgio sulla fine dell' amore (II).

- Aneddoto su Susanna Messaggio che non sa camminare e parlare (III). Giorgio risponde al telefono al gabinetto fumando e lo dice.*****

- Uomini e donne.*****

- *****Telefonata di Betty Oropallo. Aneddoto su Carlo e il germogliatore. Mini rossa (II).

- Non comunisti. Telefonata di Luciana Littizzetto.

- Montaggio product placement.

- Napolitano é presidente della Repubblica dal 2006. Giorgio imita Ratzinger (papa dal 2005).*****

- Telefonata di Francesco Daveri (bellezza ed economia).

2012 STILE LIBERO - 1.044 chi vi ha rivelato che babbo natale non esiste

Giovedì 15 marzo 2012, R101, 13:00. Con Marco, Giorgio e Flavia Cercato. Giorgio a casa. Ospiti: Enrico Ruggeri, Paolo Belli, Fabrizio Frizzi.

- C'è stato l' ottavo di Champions Chelsea - Napoli: 4-1, con eliminazione del Napoli.

- .

- Telefonata di Mario (catechismo). Telefonata di Lorenzo (genitori o gesù). Telefonata di Margherita (befana).

- Telefonata di Fabrizio Frizzi (product placement).

- Arriva di Enrico Ruggeri. Marco ha smesso di fumare un mese fa e ha preso 5 kg. Telefonata di Paolo Belli.

- .

- .

- Aneddoto su Aldo Baglio che sviene quando non si ricorda (II).

- .

2012 STILE LIBERO - 1.043 oroscopo

Mercoledì 14 marzo 2012, R101, 13:00. Con Marco, Giorgio e Flavia Cercato. Ospiti: Isabella Ragonese (attrice), Alessandro Borghese (cuoco televisivo).

- I Fratelli Orsero vendono frutta fresca. Pisapia (Sel e Prc) é sindaco di Milano dal 2010. Giorgio ha 48 anni.

- C'è stato l' ottavo di Champions Inter - Marsiglia: 2-1, con eliminazione dell' Inter (che aveva perso 1-0 a Marsiglia). Oroscopo postumo. Telefonata di Eros (pesci). Telefonata di Davide (rappresentante editoriale; capricorno). Telefonata di Paola (pesci).

- Telefonata di Alessandro Borghese.

- Telefonata di Stefi (fermo amministrativo). Giorgio ha avuto 2 macchine e 1 moto in fermo amministrativo. Telefonata di Mattia (morra).

- Arriva Isabella Ragonese.

- Aneddoto su Aldo Baglio che sviene quando non si ricorda (I). Aneddoto su Storace e La Mia Africa.

- .

- .

- .

2012 STILE LIBERO - 1.042 la finestra di fronte

Martedì 13 marzo 2012, R101, 13:00. Con Marco, Giorgio e Flavia Cercato. Ospiti: Marco Missiroli (scrittore), Simone Cristicchi, Raul Cremona.

- Luca Marin, nuotatore, é stato con Federica Pellegrini, nuotatrice, nel 2009-11, ora con il nuotatore Filippo Magnini (I).

- Telefonata di Marco Missiroli. Aneddoto sul portinaio di Giorgio e i film porno.

- Telefonata di Marco Missiroli. Aneddoto sul fratello di Marco e il vicino di casa monopalla (III). Foto di Zsuzsanna Jakabos:

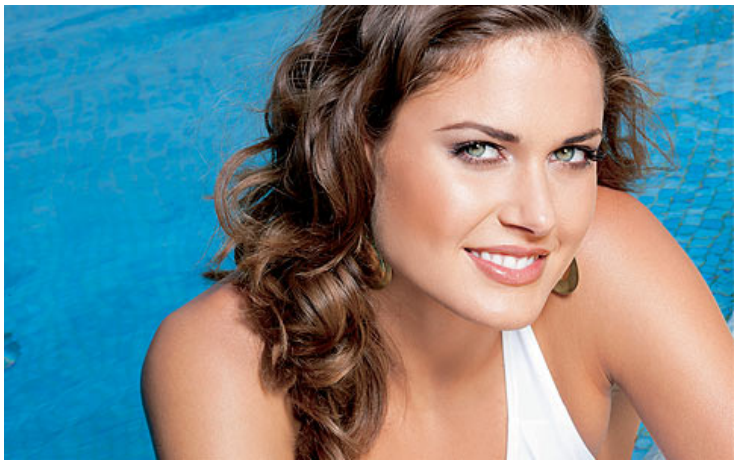 . Teoria di Giorgio sull' ultimo piano e il telescopio. Telefonata di Floriana (taxista).

- Telefonata di Paolo (uova, manioca, monetine, rosa, sigarette).

- Telefonata di Simone Cristicchi.

- Telefonata di Roberto (rito). Greta é la figlia di Flavia.

- Telefonata di Raul Cremona (incontro con Martin Mystere).

- Product placement.

- Telefonata di Mario "Rossi" (intrallazzi). Foto del camion a festa?

2012 STILE LIBERO - 1.041 quando vi hanno sopravvalutato

Lunedì 12 marzo 2012, R101, 13:00. Con Marco, Giorgio e Flavia Cercato. Ospiti: Mara Maionchi, Riccardo Maffoni.

- Giorgio ha perso 9 kg in un mese. Titolo del Giornale di ieri: "Flavia Cercato valore aggiunto della Gialappa's".* Il marito di Flavia é Ronny, giornalista.

- Articolo.* Aneddoto su Marco portato a dipingere alla Motta (II).

- .

- Telefonata di Gaia (esame).* Telefonata di Silvia (interrogazione arte).

- Telefonata di Ivana (push-up). Telefonata di Erminia (figlio via di casa).*

- .

- Telefonata di Mara Maionchi.

- Telefonata di Massimiliano (product placement).

- Telefonata di Mario.

2012-mdgf-I-20

Lunedì notte 12 marzo 2012, Canale 5, 00:15.

v01 2012-mdgf-I-20-01-un-idillio-sfiorato–il-favoloso-mondo-di-cristina.avi [da Downloadzone]

v02 2012-mdgf-I-20-02-la-donna-coi-cinque-sensi–strafalcion-collection.avi [da Downloadzone]

v03 2012-mdgf-I-20-03-forza-e-coraggio–perseverare-e-diabolico.avi [da Downloadzone]

v04 2012-mdgf-I-20-04-medioman-fax.avi [da Downloadzone]

2012 STILE LIBERO - 1.040 disco trash

Venerdì 9 marzo 2012, R101, 13:00. Con Marco, Giorgio e Flavia Cercato. Ospiti: Ellen Hidding, Francesco Renga, Roberto Vecchioni, Franco Zanetti (giornalista musicale), Pau dei Negrita, Elisa Dal Bosco (associazione italiana maggiordomi).

- .

- Telefonata di Ellen Hidding. Intervista di Ellen sulla gialappa (IV). Giorgio ha smesso di fumare il 20 marzo 2011.

- Telefonata di Ellen Hidding.

- Disco trash.

- Arriva Francesco Renga. Aneddoto sulla nonna di Giorgio e la tv a colori.

- Aneddoto su Giorgio che tromba vedendo Edberg a Wimbledon (1990?) (I). Telefonata di Franco Zanetti (Donna Felicità).

- Telefonata di Roberto Vecchioni.

- Telefonata di Riccardo Maffoni e Pau.

- Telefonata di Elisa Dal Bosco (maggiordomi).

- Telefonata di Andrea Pellizzari.

- Telefonata di Andrea Pellizzari.

- .

2012 STILE LIBERO - 1.039 problemi di cuore

Giovedì 8 marzo 2012, R101, 13:00. Con Marco, Giorgio e Flavia Cercato. Ospiti: Celeste Gaia, Riccardo Maffoni, Noemi, Giorgio Panariello.

- .

- .

- Telefonata di Riccardo Maffoni.

- Il primo concerto visto da Giorgio sono stati i Clash al Vigorelli (I).

- Telefonata di Riccardo Maffoni e Noemi.

- Telefonata di Giorgio Panariello. Aneddoto sui gialappi che ignorarono Panariello.

- Telefonata di Max.

- Telefonata di Celeste Gaia. Aneddoto sul vicino di casa di Giorgio (Pravettoni) (II). Telefonata di Carlo. Carlo doveva chiamarsi Enrico (II).

- Telefonata di Carlo. Su Giacomo Celentano a Sanremo 2002.

- .

- .

- .

2012 STILE LIBERO - 1.038 stramilano + cose strane dall' armadio

Mercoledì 7 marzo 2012, R101, 13:00. Con Marco e Giorgio e Flavia Cercato (madrina alla Stramilano). Ospiti: Riccardo Maffoni, Tamara Donà, Syria, Francesco Daveri (professore di economia all' università di Parma), Pietro Baroni (fotografo).

- Stile Libero ha preso il posto di una trasmissione di Tamara Donà.

- Il figlio di Giorgio si chiama Filippo Bruce (III) ed ha 15 anni. L' ultimo governo Berlusconi (2008-11) é caduto nel novembre 2011. Pisapia (Sel e Prc) é sindaco di Milano dal 2010; Formigoni (Dc, Ppi) é presidente della Regione Lombardia dal 1995. Marco Presta (V) si fa le canne. La Santanchè é parlamentare de La destra. Maria Teresa Ruta (conduttrice tv) é stata sposata con Amedeo Goria, giornalista e conduttore tv, sotto processo per molestie sessuali dopo un servizio delle Iene del 2005.

- .

- Paola Iezzi e Robbie Williams (III). Teoria di Tamara sulle nane.* Telefonata di Riccardo Maffoni.

- Telefonata di Syria e Riccardo Maffoni.

- Flavia con Cosimo “Mino” Tavori (giornalista e conduttore tv).

- Telefonata di Francesco Daveri (debiti greci).

- Telefonata di Pietro Baroni (censimento fotografico).

- Arriva Flavia con la fascia:



. Telefonata di Debora (saponetta pene). Telefonata di Gianpaolo (chierichetto).

- Telefonata di Christian (porta segreta). Telefonata di Marys (jeans). Telefonata di Alessandro (mutandine di Selen).

- Andrea Amato era corrispondente da Sanremo.

2012 STILE LIBERO - 1.037 James Bond + galateo

Martedì 6 marzo 2012, R101, 13:00. Con Marco, Giorgio e Flavia Cercato. Ospiti: Maffoni, Paola di Paola e Chiara, Lester, Betty Oropallo, Rudy Zerbi, Edward Coffrini dell’ Orto (comparsa di James Bond).

- .

- Telefonata di Rudy Zerbi.

- .

- Telefonata di Riccardo Maffoni e Paola Iezzi.

- Telefonata di Riccardo Maffoni.

- Telefonata di Edward Coffrini dell’ Orto. Aneddoto su pallonaro e Walt Disney ibernato (VIII).

- Telefonata ad Isa (ex-moglie di Max).

- Telefonata di Lester.

- Telefonata di Betty Oropallo (netiquette).

- Telefonata di Betty Oropallo (netiquette). Aneddoto su Giorgio e il temino delle virgole (II).

- .

2012 STILE LIBERO - 1.036 product placement

Lunedì 5 marzo 2012, R101, 13:00. Con Marco, Giorgio e Flavia Cercato. Ospiti: Dolcenera, Fabio Canino, Nicola Savino, Califano, Riccardo Maffoni.

- .

- Ci sono state le primarie del Pd a Milano (vinte da Pisapia nel 2010), Genova (vinte da Doria a febbraio) e Palermo (vinte da Ferrandelli ieri).

- Sono in corso grandi proteste del movimento No Tav.

- Product placement.

- Telefonata di Fabio Canino.

- Telefonata di Sara (conduttrice della Carica di 101).

- Telefonata di Nicola Savino.

- Arriva Dolcenera. Il capitano Schettino e il naufragio della Costa Crociere (VI).

- Il primo album comprato da Giorgio é Don't let me be misunderstood (Santa Esmeralda, 1977).

- Citano situation da Sanremo 2003.

- Telefonata di Alessandro (Maffoni). Telefonata di Califano.*****

- Telefonata di Riccardo Maffoni.*****

2012-mdgf-I-19

Domenica notte 4 marzo 2012, Canale 5, 00:15.

v01 2012-mdgf-I-19-01-foschia-mentale–la-nuova-charlize-theron.avi [da Downloadzone]

v02 2012-mdgf-I-19-02-la-passione-di-un-povero-cristo–un-invito-galante.avi [da Downloadzone]

v03 2012-mdgf-I-19-03-il-pescatore–er-bullo-de-teheran.avi [da Downloadzone]

v04 2012-mdgf-I-19-04-medioman-rossetto–ciao-lucio.avi [da Downloadzone]

- Legge Cirami (III). Lucio Dalla é morto il 1 marzo.

2012 STILE LIBERO - 1.035 equivoci

Venerdì 2 marzo 2012, R101, 13:00. Con Marco, Giorgio e Flavia Cercato. Ospiti: Rudy Zerbi, Fabio Canino, Lester, Bettina Zagnoli (inventrice del dildo party), Tiziano Ferro.

- Greta é la figlia di Flavia.

- Telefonata di Bettina Zagnoli (emiro).

- Aneddoto su Giorgio allo spettacolo di Dado (I). Filippo, figlio di Giorgio, é del 1998 (?).

- Telefonata di Fabio Canino.

- Telefonata di Tiziano Ferro.*****

- Telefonata di Rudy Zerbi.***** Aneddoto su Rudy a Eurodisney (VIII).

- Telefonata di Max (ex-moglie).

- Intervento di Lester. Telefonata ad Isa (ex-moglie di Max).

- Telefonata di Max (ex-moglie). "‘’Ruby"‘’ e il "‘’bunga bunga"‘’ (XXXIX).

- Telefonata di Vincenzo (product placement).

- Telefonata di Claudio (provino).

- .

2012 STILE LIBERO - 1.034 stereotipi + prestiti non restituiti

Giovedì 1 marzo 2012, R101, 13:00. Con Marco, Giorgio e Flavia Cercato. Ospiti: Forest, Sara, Geppy Cucciari.

- Oggi é morto Lucio Dalla.

- Jean Dujardin é un attore francese. Martina e Nicoletta.

- .

- Telefonata di Gaia (portoghesi). Telefonata di Stefano (e teoria di Marco sull' applauso all' atterraggio (VII)). Telefonata di Christian.

- Telefonata di Christian (francesi). Telefonata di Sonia (Londra, Svizzera). Aneddoto su papà Mario Gherarducci e Blade Runner (Scott, 1982) (II).

- Telefonata di Giuseppe (Waste Management del forum; giapponesi). Telefonata di Caterina (Caterouse del forum).*

- Telefonata di Forest.

- Telefonata di Forest (Steve O).

- Telefonata di Ric (Dylan Dog). Telefonata di Stella (teschio).

- Telefonata di Emanuele (Divina Commedia). Telefonata di Davide (fotografie).

- Telefonata di Sara (conduttrice della Carica di 101).

- Telefonata di Geppy Cucciari.

2012 STILE LIBERO - 1.033 le paure e come esorcizzarle

Mercoledì 29 febbraio 2012, R101, 13:00. Con Marco, Giorgio e Flavia Cercato. Ospiti: Matteo Maffucci, Valerio Mastandrea, Alessandro Borghese (cuoco televisivo), Moreno Cedroni (chef).

- .

- Arriva Marco. Giorgio ha paura delle meduse ed ha fatto banjee jumping. Telefonata di Matteo Maffucci.

- Teoria di Marco sull' applauso all' atterraggio (VI). Aneddoto su Giorgio chiuso in ascensore.

- Telefonata di Luigi (veliero). Telefonata di Raffaella (autostrada). Telefonata di Chicca (cavalli). Marina Lotar (IV).

- Telefonata di Matteo (vertigini). Telefonata di Giulia (ucceli). Aneddoto su Giorgio e il piccione in casa.

- Telefonata di Marco / Gap (penne). Telefonata di Liviana (statue).* Telefonata di Luna (boe).

- Telefonata di Valerio Mastandrea. Il 5 febbraio c'è stata Roma - Inter: 4-0.

- Citano situation da Sanremo 2003.

- Telefonata di Alessandro Borghese.*

- Telefonata di Moreno Cedroni (anisakis).

- .

2012 STILE LIBERO - 1.032 follie d' amore

Martedì 28 febbraio 2012, R101, 13:00. Con Marco, Giorgio e Flavia Cercato. Ospiti: Arisa, Francesco Daveri (professore di economia all' università di Parma), Rosalba Piccinni (fioraia, Mfactor).

- .

- Telefonata di Francesco Daveri.

- .

- .

- .

- .

- Telefonata di Francesca (quattro aerei).

- Telefonata di Federico / Esteban (ballerina). Telefonata di Samuela (cartelloni).

- Telefonata di Yuri (capitali europee). Telefonata di Attilio (felini).

- Telefonata di Flavia (mail). Telefonata di Flavia (garelli).

- Telefonata di Rosalba Piccinni.

- .

2012-mdgf-I-18

Lunedì notte 27 febbraio 2012, Canale 5, 00:15.

v01 2012-mdgf-I-18-01-provaci-ancora-gae–ragionamenti-post-kantiani.avi [da Downloadzone]

- Giorgio é nato due mesi prima.

v02 2012-mdgf-I-18-02-fiesta–thor-vs-lopez.avi [da Downloadzone]

- "Te lo do io il promemoria" é lo slogan di una pubblicità di vini.

v03 2012-mdgf-I-18-03-adios-gaetanos–una-pace-duratura.avi [da Downloadzone]

- C'è stata Milan - Juventus: 1-1.

v04 2012-mdgf-I-18-04-il-classico-massaggio-di-benvenuto–medioman-caffe.avi [da Downloadzone]

2012 STILE LIBERO - 1.031 censimento ascoltatori

Lunedì 27 febbraio 2012, R101, 13:00. Con Marco, Giorgio e Flavia Cercato. Ospiti: Noemi, Rudy Zerbi, Nicola Savino, J-ax.

- Il marito di Flavia é Ronny. Marco, Elisabetta e Federico; Giorgio, Stefania ed Alessandro (più il primo figlio Filippo).

- Telefonata di Noemi.

- .

- Telefonata di Maria e Luca (trasporto e costruttore di ascensori).

- Telefonata di Giuseppe (disoccupato). Telefonata di Emiliano (macellaio).

- Telefonata di Giampiero (porno-attore disoccupato). Telefonata di Edit (impiegata disoccupata).

- Telefonata di Rudy Zerbi. C'è stata Milan - Juventus: 1-1. Telefonata di Nicola Savino.

- Aneddoto sul papà di Marco e la tassa sulle parolacce.

- Telefonata di Alessandro (materiale seminale bovino).

- Telefonata di J-ax.

- Telefonata di Simona (modello vivente e istruttrice di nuoto). Telefonata di Arturo (rappresentante di giocattoli).

- Telefonata di Francesca (call-center e psicologa). Telefonata di Fabrizio (tecniche orientali).

2012 STILE LIBERO - 1.030 product placement + oroscopo postumo

Venerdì 24 febbraio 2012, R101, 13:00. Con Marco, Giorgio e Flavia Cercato. Ospiti: I soliti idioti, Forest, Andrea Laffranchi (giornalista del Corriere della Sera).

- .

- .

- Aneddoto sui Gialappi e i Tazenda (VIII).

- Telefonata di Andrea Laffranchi.

- Telefonata di Forest.

- .

- .

- Oroscopo postumo.

- Oroscopo postumo. Telefonata di Alessandra (capricorno). Telefonata di Meris (sagittario). Telefonata di Patrizia (cancro).

- Telefonata di Ilary Blasi.

- .

2012 CARLO A THE NETWORK

Venerdì 24 febbraio 2012, Radio Deejay, 12:30. Con Vic e Rudy Zerbi.

- Telefonata di Carlo. Sulla decisione di fare radio in tv. Chiamati dai figli di Terzoli e Gorla. Tutte le telenovelas minuto per minuto (II). Mai dire banzai al posto di Claudio Lippi (e "di imbecilli é pieno il mondo" (II)). Mai dire mai (Kershner, 1983).

2012 STILE LIBERO - 1.029 stipendi dei ministri + regole in amore

Giovedì 23 febbraio 2012, R101, 13:00. Con Marco, Giorgio e Flavia Cercato. Ospiti: J-ax, Massimo Gramellini (giornalista della Stampa), Francesco Daveri (professore di economia all' università di Parma).

- .

- Ieri c'è stata Marsiglia - Inter: 1-0 di andata di ottavi di Champions League. Telefonata di Francesco Daveri (stipendi dei ministri). Paola Severino é Ministro della Giustiza dal 2011 per il governo Monti.

- Telefonata di Massimo Gramellini (sull' amore). Herbert Prohaska é un ex-centrocampista austriaco, all' Inter 1980-82.

- Stephen Schlaks é un pianista strumentale statunitense. Teoria di Giorgio sulla fine dell' amore (I).

- Il 15 gennaio c'è stata Milan - Inter: 0-1.

- "‘’Ruby"‘’ e il "‘’bunga bunga"‘’ (XXXVIII).

- Telefonata di Mirko (idraulico gassoso). Telefonata di Pietro (coperte).

- .

- Telefonata di Fabio (distacco retroattivo).*

- Telefonata di J-ax (plagio del Pdl).

- Telefonata di J-ax.

- .

2012 STILE LIBERO - 1.028 galateo tecnologico

Mercoledì 22 febbraio 2012, R101, 13:00. Con Marco, Giorgio e Flavia Cercato. Ospiti: Elisabetta "''Betty"'' Oropallo (moglie di Carlo), Ilary Blasi, Federica Sciarelli, Francesco Facchinetti, Pippo Pelo (conduttore di Radio Kiss Kiss).

- .

- Telefonata di Betty (moglie di Carlo; galateo).

- Telefonata di Betty. Flavia é nipote di Aba Cercato, annunciatrice tv degli anni '60.

- Telefonata di Ilary Blasi (product placement). Luca Argentero, concorrente del gf 2003, ha condotto le Iene nel 2011. Il 5 febbraio c'è stata Roma - Inter: 4-0.

- Telefonata di Stefano (www.panebasketefiga.com). Telefonata di Maurizio (del forum; esame di filologia).

- Telefonata di Francesco Facchinetti e Pippo Pelo. Stile Libero ha preso il posto di una trasmissione di Tamara Donà.

- Telefonata di Francesco Facchinetti e Pippo Pelo.

- Salvatore Parolisi é accusato di aver ucciso la moglie. Telefonata di Federica Sciarelli. Emanuela Orlandi, cittadina di Città del Vaticano, é scomparsa a 15 anni nel 1983.

- .

2012 STILE LIBERO - 1.027 lavori nuovi + product placement

Martedì 21 febbraio 2012, R101, 13:00. Con Marco, Giorgio e Flavia Cercato. Ospiti: Francesco Renga, Franco Califano, Bettina Zagnoli (inventrice del dildo party), Emanuela Longo (autrice di Mi invento un lavoro).



- Alessandro Casillo ha vinto Sanremo giovani.

- Telefonata di Bettina Zagnoli (Histeria (Wexler, 2011)).

- Telefonata di Bettina Zagnoli.

- Telefonata di Emanuela Longo (lavori nuovi).

- Telefonata di Armando (frequenza). Telefonata di Marinella (dalla macchina). Telefonata di Annalisa.

- Telefonata di Vincenzi (in radio).

- Arriva Francesco Renga.

- .

- .

- Telefonata di Califano.

- Aneddoto sull' incidente in Vespa di Renga.

- .

2012-mdgf-I-17

Lunedì notte 20 febbraio 2012, Canale 5, 00:15.

v01 2012-mdgf-I-17-01-bocce-da-orbi–l-aperitivo-dell-architetto.avi [da Downloadzone]

v02 2012-mdgf-I-17-02-otto-anni-piu-maturo–il-meraviglioso-mondo-degli-animali.avi [da Downloadzone]

v03 2012-mdgf-I-17-03-paranormal-acidity–c-era-una-volta-il-west.avi [da Downloadzone]

v04 2012-mdgf-I-17-04-un-segnale-inviato-dagli-elohim–medioman-reggiseno.avi [da Downloadzone]

2012 STILE LIBERO - 1.026 travestimenti + canzoni trash

Lunedì 20 febbraio 2012, R101, 13:00. Con Marco, Giorgio e Flavia Cercato. Marco é a casa ammalato. Ospiti: Gene Gnocchi, Fabrizio Pregliasco (virologo), Achille Corea (www.akille.net), Alessandro Borghese (cuoco televisivo, figlio di Barbara Bouchet).

- A 50 anni tutti busoni (V). Aneddoto su un cantante (cinquantenne, veste di pelle, ospite da Fazio... Baglioni (I), nato nel 1951) gay.

- Aneddoto su Filippo, figlio di Giorgio, di 15-16 anni, e Batman.

- Telefonata di Marco. Aneddoto sul professionista dei travestimenti al carnevale di Venezia (IV). Ieri é finito Sanremo 2012.

- Whitney Houston é morta l' 11 febbraio.

- Telefonata di Achille Corea.

- Telefonata di Alessandro Borghese.*

- Telefonata di Alessandro Borghese. In via Olgettina (entrando a Milano Due) Lele Mora gestisce donne.

- Baglioni (II).

- Telefonata di Beatrice (Comprami). Telefonata di Lucio (Maledetta primavera). Telefonata di Michele (del forum; D' Alessio - Berté).

- Telefonata di Paola (Ricominciamo). Citano la sigla di Mdg 1996 realizzata da Mina, mandata da Massimiliano "paciughino" Pani. Telefonata di Beppe (Balla).

- Telefonata di Matilde (Tu dimmi un cuore ce l' hai). Aneddoto su Eva Herzigova e Gianni Bella (IV). Telefonata di Alberto (Cicale).

- Telefonata di Marco (Quanti anni hai).

- .

SANREMO 2012 ULTIMA SERATA

Conduce Gianni Morandi, con Ivana Mrazova e Rocco Papaleo.

Inviato Andrea Amato. Vincono Emma Marrone e Alessandro Casillo. Premio della critica a Bersani.

Ospiti: Luca e Paolo, Celentano, Geppi Cucciari, Cranberries, Marco Sabiu (pianista).

Ultima serata, sabato 18 febbraio 2012, 20:30, R101. In studio: Francesco (biografo).

- Telefonata di Flavia Cercato. Erri De Luca é scrittore e poeta. Francesco Merlo é giornalista e scrittore, editorialista di Repubblica.

- Sigla. Si sta giocando Juventus - Catania: 0-1 (finirà 3-1). Intervista con Samuele Bersani. Arriva Marco. Pettine di Bettega (II). Ieri c'è stata Inter - Bologna: 0-3. Telefonata di Rudy Zerbi.

- Canta Nina Zilli [http://www.youtube.com/watch?v=NsafSXyrCAc].

- Cantano Berté e D'Alessio [http://www.youtube.com/watch?v=bjhcZ_7rEys].

- Geppi Cucciari [http://www.youtube.com/watch?v=bnVTgfVUy9U]. Intervista con Mauro Pagani. Elsa Fornero é ministro del lavoro del governo Monti dal 2011. Celentano é intervenuto a Sanremo attaccando l' Avvenire e Famiglia Cristiana.

- Canta Emma [http://www.youtube.com/watch?v=LEK6TadYqp8].

- Canta Bersani [http://www.youtube.com/watch?v=ggb2V9H81vg].

- Canta Dolcenera [http://www.youtube.com/watch?v=CLtfqpMDdt8]. Telefonata di Geppi Cucciari. Intervista con Vittorio Cosma.

- Gag di Papaleo e Ivana Mrazova. Intervista con Samuele Bersani.

- Canta Pierdavide Carone [http://www.youtube.com/watch?v=PiDCDsJ98_Y]. Telefonata di Rudy Zerbi.

- Canta Noemi [http://www.youtube.com/watch?v=1mc9l7QxDy4] (con adesivo Stile Libero). Intervista con Dolcenera.

- Canta Arisa [http://www.youtube.com/watch?v=yDKhggjuo3Y] (con Stile libero sul coppino). Telefonata di Noemi.

- Intervento di Geppi Cucciari. Lucio Presta é un manager e ballerino.

- Canta Francesco Renga [http://www.youtube.com/watch?v=B4yR5du8svs]. Intervista con Arisa.

- Votazioni. Telefonata di Gino Castaldo. Telefonata di Francesco Renga.

- Morandi. Telefonata di Peppe Vessicchio.

- Intervento di Celentano [http://www.youtube.com/watch?v=-D2xjVvuroQ + http://www.youtube.com/watch?v
Telefonata di Eugenio Finardi. Telefonata di Flavia Cercato. Antonio Marano é vicedirettore generale della RAI e deputato della Lega Nord, Lorenza Lei é direttrice della RAI.

- Casillo, rappresentate all' Eurofestival. Il biografo Francesco. Telefonata di Rudy Zerbi.

- Geppi Cucciari.

- Ospiti i Cranberries. Giorgio é a dieta (II), ha traslocato nel 1996 ed é vicino di casa di Sergio Fantoni (attore).

- Intervento di Luca e Paolo.

- Ricanta Noemi.

- Ricanta Emma. Intervista con Samuele Bersani.

- Ricanta Arisa.

- Guaccero e fiction.

- Canzone di Rocco Papaleo. Non è stato Lee Oswald ad uccidere Kennedy (VI).

- Fiction. Carlo mette una password.

- Ospite Marco Sabiu. Vince Emma.

- Geppi Cucciari. Il capitano Schettino e il naufragio della Costa Crociere (V).

- Intervento di Luca e Paolo.

- Vince Emma.

2012 STILE LIBERO - 1.025 sanremo + fiabe e cartoni rivisti

Venerdì 17 febbraio 2012, R101, 13:00. Con Marco, Giorgio e Flavia Cercato. Ospiti: Carlo, Gene Gnocchi, Luca Raffaelli (esperto di fumetti).

- Gira un video hard di Belén e di un suo ex argentino.

- .

- Gary Go é un cantante pop-rock inglese. Telefonata di Gene Gnocchi.

- Il Q-disk (II).

- Telefonata di Carlo. Al Jarreau é un cantante jazz, r&b e pop statunitense. Sergio Dalma é un cantante pop-rock spagnolo.

- Telefonata di Carlo. Il padre di Carlo non era comunista. Ad Austerlitz (Repubblica Ceca, 1805) Napoleone sconfisse gli eserciti russo ed austriaco. Aneddoto su Carlo e la porno-filastrocca “io le toccai i capelli”. Macy Grey é una cantante soul e r&b statunitense. Josefa Idem é una canoista (tedesca naturalizzata italiana).

- .

- Telefonata di Valeria (Cenerentola). Telefonata di Fabrizio (Pippi Calze Lunghe). Il capitano

Schettino e il naufragio della Costa Crociere (IV). Telefonata di Barbara (Hansel e Gretel). Aneddoto su Giorgio impaurito dalla bella addormentata.

- Telefonata di Alessio (Venus). Telefonata di Valeria (Mila e Shiro).

- Puffetta.*****

- Telefonata di Luca Raffaelli. Giorgio Cavazzano.

2012 STILE LIBERO - 1.024 sanremo

Giovedì 16 febbraio 2012, R101, 13:00. Con Marco, Giorgio e Flavia Cercato. Ospiti: Mara Maionchi (IV), Paolo Bonolis, Tiziano Ferro, Massimiliano "paciughino" Pani (figlio di Mina e collaboratore e produttore della madre).

- .

- Aneddoto su James Brown che mena la moglie. Telefonata di Rudy Zerbi.

- Geroges Moustaki é un cantautore francese. Ieri c'è stata Parma - Juventus: 0-0 di campionato.

- Telefonata di Tiziano Ferro.

- Telefonata di Tiziano Ferro.

- Sanremo. Ivana Mrazova é la valletta di Sanremo.

- Telefonata di Paolo Bonolis.

- .

- Aneddoto su Mara Maionchi, Gianna Nannini e la rapina in banca.*****

- Telefonata di Massimiliano "paciughino" Pani.

- Mash-up Mina + Foo Fighters, Mina + Nemesis.

- Telefonata di Fabrizio Biggio e Francesco Mandelli (ospiti comici di Sanremo).

- .

2012 STILE LIBERO - 1.023 sanremo

Mercoledì 15 febbraio 2012, R101, 13:00. Con Giorgio e Flavia Cercato. Ospiti: Roberto Vecchioni e figlio, Francesco Daveri (professore di economia all' università di Parma), Andrea Amato (corrispondente da Sanremo), Valerio Palmieri (giornalista di Chi), I soliti idioti.

- Telefonata di Marco.

- Arriva Marco.

- Stasera si giocherà Milan-Arsenal di Champions League. Aneddoto su Peter Gabriel (prese una schienata dalla fune) (III). Telefonata di Francesco Daveri. Roma ha rinunciato a candidarsi ad ospitare le Olimpiadi 2020.

- Telefonata di Andrea Amato e Valerio Palmieri. Ieri Celentano é intervenuto a Sanremo attaccando l' Avvenire e Famiglia Cristiana.

- Telefonata di Andrea Amato. Telefonata di Fabrizio Biggio e Francesco Mandelli (ospiti comici di Sanremo). Filippo, figlio di Giorgio, ha 15 anni.

- Arriva Vecchioni con il figlio Edoardo. Vecchioni ha vinto Sanremo 2011.

- .

- .

- Messaggio di una studentessa di Vecchioni. Paola (di Paola e Chiara) era studentessa di Vecchioni. Pisapia é sindaco di Milano dal 2011.

2012 STILE LIBERO - 1.022 cosa ricordate di Sanremo

Martedì 14 febbraio 2012, R101, 13:00. Con Giorgio e Flavia Cercato. Marco a casa ammalato. Ospiti: Carlo, Alessia Marcuzzi, Bettina Zagnoli (inventrice del dildo party), Andrea Amato (corrispondente da Sanremo), Rudy Zerbi, Achille Corea (www.akille.net).

- La compagna di Giorgio é Stefania, da 12 anni, e lui é a dieta (I). Telefonata di Marco.

- Telefonata di Marco. Telefonata di Alessia Marcuzzi.

- .

- .

- Registrazione di ieri sui baci di Flavia e Alessia. Telefonata di Bettina Zagnoli. Aneddoto sulla fidanzata di Schwarzenegger (II).

- Ieri é cominciato Sanremo 2012. Telefonata di Andrea Amato.

- Telefonata di Rudy Zerbi. La svolta rock di Mango è stata a Sanremo 2007. Aneddoto sui tre padri di Rudy (XII).

- Telefonata di Carlo (che ha preso il colpo della strega).

- Telefonata di Matteo (I Queen a Sanremo). Telefonata di Milco (Patsy Kensit).

- Sterling Saint-Jacques (VIII). Telefonata di Achille Corea. Giorgio in Australia (VIII) (pane). Jo Chiarello (III).

- Telefonata di Luca ("''Hop hop hop somarello"'' (IV)). Telefonata di Nadia (take that).

2012-mdgf-I-16

Lunedì notte 13 febbraio 2012, Canale 5, 00:15. Marco é a casa ammalato.

v01 2012-mdgf-I-16-01-lo-davano-mille-a-uno–il-mentecattissimo-franco.avi [da Downloadzone]

- Manuel Fantoni (V).

v02 2012-mdgf-I-16-02-la-sorella-di-maradona—20-di-passione.avi [da Downloadzone]

v03 2012-mdgf-I-16-03-la-donna-che-odiava-aspirare–mi-chiamo-patrick-e-risolvo-problemi.avi [da Downloadzone]

v04 2012-mdgf-I-16-04-il-div–medioman-reggiseno.avi [da Downloadzone]

- Sabato Marco ha compiuto 50 anni.

2012 STILE LIBERO - 1.021 product placement + sanremo

Lunedì 13 febbraio 2012, R101, 13:00. Con Giorgio e Flavia Cercato. Marco é a casa ammalato. Ospiti: Alessia Marcuzzi, Massimiliano e Melania (ascoltatori).

- Ieri c'è stata Inter - Novara: 0-1 di campionato. Contro Giovanardi, senatore dell' UDC, che ha rilasciato ieri dichiarazioni omofobiche. Stefano Cucchi (LXXII).

- Telefonata di Marco. Stefano Cucchi (LXXIII). Sabato Marco ha compiuto 50 anni. A 50 anni tutti busoni (IV). Telefonata di Angela (compagna di classe di marco all' Itsos di Bollate (X)).

- Domani comincerà Sanremo 2012.

- Telefonata di Claudio Lippi. Aneddoto su Sabrina Salerno e il provino Mediaset. Alemanno é sindaco di Roma dal 2008 per AN.

- Telefonata di Simone (product placement a Medicina).

- Telefonata di Sara (hashtag). Telefonata di Salvatore (moduli). Telefonata di Nicola (intervista a Chiellini).

- Aneddoto su Giorgio alle riunioni condominiali (IV). Telefonata di Alessia Marcuzzi (che sta presentando il gf in corso). Citano la suite della felicità dal gf 2004. Aneddoto su Alessia Marcuzzi e Flavia Vento.

- L' anno scorso Flavia finse di essere in collegamento dal bagno di Sanremo.

- Giacomo Celentano era a Sanremo 2002.

- Aneddoto su Pupo (dalla vita rock) (II).

- Telefonata di Marina (gemellaggio).

- Aneddoto su Giorgio e l' inizio della Guerra del Golfo (1990-91), in cui l' Iraq ha invaso il Kuwait ed è stato sconfitto dalla coalizione dell' Onu.

2012 STILE LIBERO - 1.020 sederi più belli + oroscopo postumo

Venerdì 10 febbraio 2012, R101, 13:00. Con Marco, Giorgio e Flavia Cercato. Ospiti: Rosalba Piccinni (fioraia, Mfactor), Butinar, Maurizio Molinari (corrispondente da New York per la Stampa).

- Domani Marco compirà 50 anni. A 50 anni tutti busoni (III).

- Telefonata di Max (ex-moglie). Interviene Valeria (redattrice). Telefonata di Rosalba Piccinni.

- Telefonata di Claudio (cognata). Telefonata di Roberto (facebook).

- Telefonata di Francesco (compagna). Telefonata di Luca (teoria).

- Melissa P. (II).

- Oroscopo postumo.

- Telefonata di Califano.

- Oroscopo postumo. Telefonata di Ivano (coppia).

- Telefonata di Maurizio Molinari. Monti, presidente del consiglio dal 2011, ha visitato Obama (presidente degli USA dal 2009 per i Democratici).

- Telefonata di Fabio Capello.

2012 STILE LIBERO - 1.019 economia

Giovedì 9 febbraio 2012, R101, 13:00. Con Marco, Giorgio e Flavia Cercato. Ospiti: Eugenio Finardi, Rosalba Piccinni (fioraia, Mfactor), Nicola Savino, Francesco Daveri (professore di economia all' università di Parma).

- Aneddoto su Giorgio e Paolo Rossi. Porfirio Rubirosa (1909-65) é stato un diplomatico, pilota e playboy della Repubblica Dominicana. Telefonata di Rosalba Piccinni.

- Aneddoto sulla gag di Giorgio e lo stiracchiarsi. Telefonata di Nicola Savino.

- Roberto Maroni é stato Ministro dell' Interno e del Lavoro per la Lega Nord in due governi Berlusconi (1994-95 e 2001-06). Telefonata di Francesco Daveri.

- Nick Hornby. Arriva Eugenio Finardi.

- Carmelo e Michelangelo La Bionda (IX). Carlo Massarini é un giornalista e conduttore tv e radio.

- Finardi andò a cantare al concerto della scuola occupata di Marco (III) all' Itsos di Bollate (IX). Cita l' aneddoto di Ruggeri e Peter Gabriel a Sanremo 2003.

- .

2012 STILE LIBERO - 1.018 scritte sui muri + sanremo

Mercoledì 8 febbraio 2012, R101, 13:00. Con Marco, Giorgio e Flavia Cercato. Ospiti: Geppi Cucciari, Achille Corea (www.akille.net).

- .

- Marco tatuato (III).

- Aneddoto su emoscambio (III). Alemanno é sindaco di Roma dal 2008 per AN.

- .

- Telefonata di Simone (ricòverati). Telefonata di Veronica (principessa). Telefonata di Achille Corea (presunte copiature di Crozza).

- Telefonata di Achille Corea (starwalls.blogspot.com). Telefonata di Robi (mortuario). Telefonata di Ilaria (Cristoforo Colombo). Telefonata di Nicola (aperti).

- Telefonata di Geppi Cucciari.

- Telefonata di Sandro (gatta). Telefonata di Graziano (Panda). Telefonata di Michela (bare). Telefonata di Rosanna (borse).

- .

- Il 14 febbraio comincerà Sanremo 2012, con un duetto Berté - D'Alessio. Mash-up Orietta Berti + Marilyn Manson.

- Telefonata di Cristina (petrolchimica; famosa Leila di Mantova).

- .

- Accendino e carta igienica nel bagno (IV). Telefonata di Denise (vivo).

2012 STILE LIBERO - 1.017 compleanno di Vasco Rossi + inventarsi un lavoro

Martedì 7 febbraio 2012, R101, 13:00. Con Marco, Giorgio e Flavia Cercato. Ospiti: Geppi Cucciari, Vasco Rossi, Emanuela Longo (autrice di Mi invento un lavoro), Bettina Zagnoli (inventrice del dildo party), Massimo Cotto (giornalista, deejay e scrittore), Leonardo Fiaschi (imitatore di Vasco).

- .

- Compleanno di Vasco Rossi.

- Alemanno (sindaco di Roma dal 2008 per AN) ha invitato i romani a spalare da soli per liberare la città da una pesante nevicata. Telefonata di Manuela Longo (maggiordomo d' ufficio). Ieri ha telefonato Emanuele Filiberto.

- Telefonata di Manuela Longo (personal gifter; etiquette coach).

- Telefonata di Michele. Telefonata di Roberto (chimico, allevatore). Telefonata di Michele (motivatore di cibo; cita il gialappa's forum).

- Telefonata di Bettina Zagnoli (sensual coach). Pavimento.*

- Telefonata di Esteban (agente di commercio; tuttofare).

- Telefonata di Geppi Cucciari.

- Telefonata di Geppi Cucciari. Il 14 febbraio comincerà Sanremo 2012.

- Telefonata di Massimo Cotto (compleanno di Vasco Rossi) e Vasco Rossi.

- Telefonata di Luca (idraulico; distrai-pensionati). Arriva Felix. http://umarells.wordpress.com.

- Mash-up Vasco Rossi - Little Tony.

2012-mdgf-I-15

Lunedì notte 6 febbraio 2012, Canale 5, 00:15.

v01 2012-mdgf-I-15-01-a-qualcuna-piace-questo–la-candida-pandorina.avi [da Downloadzone]

v02 2012-mdgf-I-15-02-l-unico-bacio–paso-doble.avi [da Downloadzone]

- Manuel Fantoni (IV).

v03 2012-mdgf-I-15-03-ritorno-di-fiamma–il-guardiano-del-faro–l-armadio-parlante.avi [da Downloadzone]

v04 2012-mdgf-I-15-04-medioman-riflesso-2.avi [da Downloadzone]

2012 STILE LIBERO - 1.016 dove avete conosciuto la vostra anima gemella

Lunedì 6 febbraio 2012, R101, 13:00. Con Marco, Giorgio e Flavia Cercato. Ospiti: Emanuele Filiberto (nipote di Umberto II, ultimo Re d'Italia nel 1946), Tiziano Ferro.

- .

- Aneddoto su Giorgio e la pietra (I)?

- Aneddoto su Giorgio e la pietra (II). Aneddoto su un calciatore numero 10 degli anni '70 e il regalo di compleanno.

- Telefonata di Stefi ("me la dai"). Telefonata di Francesca (incidente sciistico). Telefonata di Sara.

- * Telefonata di Sara (istruttore bagnino). Telefonata di Tamara (léttone; finto gay).

- Telefonata di Mario (radio). Telefonata di Kathy (scontro in macchina).

- .

- .

- Telefonata di Tiziano Ferro. Aneddoto su Giorgio slogato e la pietra (III).

- Telefonata di Emanuele Filiberto.

- Telefonata di Emanuele Filiberto.

- Aneddoto su Marco (numero di telefono in treno). Telefonata di Valeria (laboratorio di Frankenstein). Telefonata di Pierfranco (gita scolastica). Caricatura di Roberta (Madrinaaa del gialappa's forum):



Aneddoto su Flavia che si fidanza con un amico di Marco sedicente deejay.

2012 STILE LIBERO - 1.015 muppets + regali degli ex + isola dei famosi

Venerdì 3 febbraio 2012, R101, 13:00. Con Marco, Giorgio e Flavia Cercato. Ospiti: Alessandro Quarta (doppiatore), Rudy Zerbi, Gianluca Varezzi (giornalista di Libero), Vladimir Luxuria.

- Nino Taranto (IX).

- .

- Telefonata di Piggy Muppet (Alessandro Quarta).

- Telefonata di Piggy Muppet (Alessandro Quarta). Fidanzati di Flavia (radiofonici): A.P. (Andrea Pellizzari?), C.F., N.Z., F.Q.. Aneddoto su Marco e il pigiama regalato.

- Telefonata di Katia (ritratto). Telefonata di Paola (restituiti).

- Telefonata di Lucrezia (teschio di capra). Telefonata di Katia (caldaia). Telefonata di Federica (telefonino).

- Telefonata di Rudy Zerbi (compleanno).

- Telefonata di Rudy Zerbi (rock demenziale). Telefonata di Gianluca Barezzi (autore dello scoop). Marina Lotar (III).

- .

- Telefonata di Fabio (profumo). Telefonata di Daniela (anello). Telefonata di Lisa (casalinghi).

- Telefonata di Vladimir Luxuria.

- Devono continuare perché l' Italia é innevata ed Isabella Eleodori (conduttrice) non arriva.

- Telefonata di Ruggero (dalla neve di Roma). Telefonata di Mauro (dalla neve di Roma).

- Telefonata di Isabella Eleodori. Giorgio va da un osteopata.

- Flavia spiega Giorgio.***** Telefonata di Sebastiano (dalla neve di Roma). Telefonata di Matilde (dalla neve di Roma). Telefonata di Sara (dalla neve di Roma). Piero Gros, sciatore, ha vinto un Mondiale (1974) e un' Olimpiade (1976) di slalom speciale

2012 STILE LIBERO - 1.014 Scarlett Johansson + isola dei famosi + momenti tristi nelle fiabe

Giovedì 2 febbraio 2012, R101, 13:00. Con Marco, Giorgio e Flavia Cercato. Ospiti: Fabrizio Casalino, Nicola Savino, Massimo Cirri (VII), Luca Raffaelli (esperto di fumetti).

- .

- Giorgio é stato nell' isola di Vahine (Polinesia (III)). Ieri c'è stata Lazio - Milan: 2-0.

- Ieri c'è stata Inter - Palermo: 4-4. Telefonata di Fabrizio Casalino (imitatore di Passera da Bertolino). Aneddoto su Casalino e Grignani (II).

- Telefonata di Fabrizio Casalino.

- Radici (II). Su Scarlett Johansson e Matt Demon.

- Monti, presidente del consiglio dal 2011, ha detto che il posto fisso é monotono. Aneddoto su Scarlett Johansson, Ryan Reynolds, Josh Hartnett e un' attrice italiana. Telefonata di Nicola Savino (isola dei famosi). Citano Radio Popolare.

- Fiabe. Federico, figlio di Marco, ha 1 anno e mezzo.

- Telefonata di Massimo Cirri. Equitalia é l' agenzia pubblica che riscuote le tasse: nel 2011 ha ricevuto pacchi bomba e proiettili.

- Telefonata di Andrea (scena tagliata). Telefonata di Francesco (ape magà).

- Telefonata di Serena (Charlotte). Telefonata di Alessandro (Pelin Story).

- Telefonata di Luca Raffaelli (fumetti).

2012 STILE LIBERO - 1.013 portieri d' albergo + momenti di pigrizia

Mercoledì 1 febbraio 2012, R101, 13:00. Con Marco, Giorgio e Flavia Cercato. Ospiti: Bettina Zagnoli (inventrice del dildo party), Luciana Littizzetto, Enrico Bertolino, Niccolò De Rienzo (autore del libro sui portieri d'albergo).

- .

- Telefonata di Niccolò De Rienzo (libro sui portieri).

- Telefonata di Niccolò De Rienzo (libro sui portieri). Silvio Toffanin é compagna di Pier Silvio Berlusconi.

- Aneddoti su Giorgio bambino (pigro come ritardato (I); domeniche pigre). Aneddoto su Gene Gnocchi e la moglie incinta (I).

- Telefonata di Enrico Bertolino. "'D' altra parte è così"' (VI).

- Telefonata di Luciana Littizzetto. Alessandro, figlio di Giorgio (3 anni e mezzo), va nello stesso asilo del figlio di Fazio (I). Davide é il marito di Luciana.

- ***** (dicono che Flavia scoreggia) Telefonata di Luciana Littizzetto, che ha scritto con Franca Valeri "L' educazione delle fanciulle". Luciana fa Carlo.

- Aneddoto sui Red Hot Chili Peppers disagiati (IV).

- Telefonata di Bettina Zagnoli (sensual couch).

- Telefonata di Bettina Zagnoli (sensual couch).

2012 STILE LIBERO - 1.012 quanti partner +

Martedì 31 gennaio 2012, R101, 13:00. Con Marco, Giorgio e Flavia Cercato. Ospiti: Sergio Sgrilli, Francesco Daveri (professore di economia all' università di Parma), Brenda Lodigiani (attrice e imitatrice), Arisa, Alessandro Cattelan (conduttore tv e radio), Fiorello.

- .

- .

- Telefonata di Erica (20). Telefonata di Sergio Sgrilli ($< 10\%$).

- Il governo Berlusconi (2008-11) é caduto nel novembre 2011. Casa di Scajola (V). Telefonata di Valentina (20). Telefonata di Francesca (1). Interviene il dj Felix.

- Telefonata di Antonio (67).

- Telefonata di Francesco Daveri (situazione economica). In un' intercettazione del 2011 Berlusconi definisce la Angela Merkel, cancelliera tedesca per i cristiano-democratici dal 2005, una "culona inchiavabile".

- Telefonata di Brenda (Arisa).*****

- Telefonata di Brenda (Arisa).*****

- Telefonata di Brenda (Arisa).

- Mash-up di Arisa e Marilyn Manson.

- Telefonata di Brenda (Arisa) e Arisa.

- Telefonata di Brenda, Arisa e Alessandro Cattelan.

- Telefonata di Fiorello e Alessandro Cattelan.

2012-mdgf-I-14

Lunedì notte 30 gennaio 2012, Canale 5, 00:15.

v01 2012-mdgf-I-14-01-diretta–centomila-gavette-di-franco–super-fanta-kevin.avi [da Downloadzone]

- Roberto Carlino é un imprenditore e politico di centro-destra (Udc).

v02 2012-mdgf-I-14-02-schiamazzi-notturni–il-falso-macho.avi [da Downloadzone]

- Citano Mascia del GF 2001 e Baroncini dal gf 2011 III.

v03 2012-mdgf-I-14-03-la-rivincita-delle-amazzoni–quando-nasce-un-amore–la-figlia-del-campione.avi [da Downloadzone]

v04 2012-mdgf-I-14-04-medioman-riflesso-1.avi [da Downloadzone]

2012 STILE LIBERO - 1.011 paternità e vita sessuale + la figuraccia

Lunedì 30 gennaio 2012, R101, 13:00. Con Marco, Giorgio e Flavia Cercato. Ospiti: Fabio De Luigi, Achille Corea (www.akille.net).

- Giorgio è collezionista d' arte (V).

- .

- Telefonata di Achille Corea (Steve Jobs, co-fondatore ed amministratore di Apple, é morto nel 2011).

- Telefonata di Fabio De Luigi (paternità). Com'é bello far l' amore (Brizzi, 2012). Ieri c'è stata Lecce - Inter: 1-0.*

- Telefonata di Fabio De Luigi. Marco ha assistito al parto di Federico.

- Telefonata di Fabio De Luigi.*

- Telefonata di Marcella (la madre).

- Telefonata di Michela (mascherina).

- Telefonata di Paolo (mano in tasca).*

- (spot 47:40)

- Telefonata di Davide (tratti bene). Telefonata di Maria Novella (anche).

- Rutto di Balestri. Telefonata di Marco (fustini di birra).

- Mash-up Mina + Foo Fighters.

2012 STILE LIBERO - 1.010 album delle figurine + giornata della memoria

v01 2012-stile-libero-1010.flv http://www.youtube.com/watch?v=tO_3kgTM79c Venerdì 27 gennaio 2012, R101, 13:00. Con Marco, Giorgio e Flavia Cercato. Ospiti: Moreno Cedroni (chef).

- Il capitano Schettino e il naufragio della Costa Crociere (III).

- Marco tiene sempre il livello delle cuffie alto (Carlo e Giorgio lo chiamano sordo (VI)).

- Massimo Donghi, prete di Besana Brianza, ha dichiarato ai suoi parrocchiani di andare in ritiro spirituale, ma era sulla nave incagliata.

- Telefonata di Fabio (gestore di supermercato).

- Telefonata di Moreno Cedroni.

- Telefonata di Luca (Beverly Hills).

- Telefonata di Massimiliano (Non é la Rai). Telefonata di Robi (Sandokan). Aneddoto sul papà di Marco e la magia delle figurine.

- Gollini in bilocazione:



- Telefonata di Alessio (Scuola di Polizia). Telefonata di Ilaria (medico; Take That). Telefonata di Fabrizio (storia). Telefonata di Carmelo (Daltanios).

- Telefonata di Anpi (che cercava una lavanderia).*

- Giornata della memoria. Destinatario sconosciuto (III) (Taylor, 1938).

- "‘’Tu passerai per il camino"‘’ (II) (Pappalettera, ?).

- .

2012 STILE LIBERO - 1.009 censimento degli ascoltatori + isola dei famosi + liberalizzazioni

Giovedì 26 gennaio 2012, R101, 13:00. Con Marco, Giorgio e Flavia Cercato. Ospiti: Rosalba Piccinni (fioraia, Mfactor), Francesco Daveri (professore di economia all' università di Parma), Vladimir Luxuria (deputata transgender di Rifondazione nel governo Prodi 2006-08, ha vinto l' isola dei famosi 2008), Celso Valli, Nicola Savino.

- .

- .

- Aneddoto su Giorgio, il massaggio tailandese (nozze) e tailandes-milanese (I) (recente). Prima del trasloco abitava vicino a via Anfossi.

- Rosalba.

- Telefonata di Rudy Zerbi e Celso Valli.

- Telefonata di Vladimir Luxuria.

- Telefonata di Nicola Savino.

- Telefonata di Francesco Daveri (liberalizzazioni). C'è un governo Monti dal 2011.

- .

2012 STILE LIBERO - 1.008 momenti di svolta + mercato immobiliare + isola dei famosi

Mercoledì 25 gennaio 2012, R101, 13:00. Con Marco, Giorgio e Flavia Cercato. Ospiti: Forest, Alfredo "''Dosto"'' Colina (attore di teatro), Vladimir Luxuria (deputata transgender di Rifondazione nel governo Prodi 2006-08, ha vinto l' isola dei famosi 2008).

- .

- Uno sciopero dei camionisti contro vari aumenti sta razionando la benzina. Pisapia (sindaco di Milano dal 2011) sta cercando di limitare il traffico. Questo mese il fisco ha controllato i commercianti di Cortina D'Ampezzo, riscontrando straordinarie evasioni ed irregolarità.

- .

- Telefonata di Sara (in Australia).

- Arriva Alfredo. Telefonata di Paola (marina militare).

- Telefonata di Marco (matrimonio). Telefonata di Lorenzo (lavoro con disabili). Elsa Fornero é ministro del lavoro del governo Monti dal 2011; il viceministro Mertone ha dichiarato che "laurearsi a 28 anni é da sfigati".

- Ottimismi dal forum. Gianluca Veltri è barbiere e parrucchiere ad Anadema.

- Vita di Alfredo.

- Telefonata di Vladimir Luxuria (isola dei famosi).

- .

2012 STILE LIBERO - 1.007 beatles + canzoni storpiate + sensual coach

Martedì 24 gennaio 2012, R101, 13:00. Con Marco, Giorgio (assente per trasloco (III) e Flavia Cercato. Ospiti Carlo, Bettina Zagnoli (inventrice del dildo party), Franco Zanetti (giornalista musicale).

- Aneddoto su Carlo e Leano Morelli (cantautore pop, attivo dal 1976). Carlo nuota (II).

- Carlo canta James Taylor. Carlo.*****

- Telefonata di Tiziano Ferro.

- Telefonata di Tiziano Ferro.

- Telefonata di Franco Zanetti (Beatles). Manticolosso (V).

- Telefonata di Franco Zanetti (Beatles).

- .

- Lato B dei Poveri Illusi (II). Teoria sul cantare sotto la doccia (II).

- Telefonata di Giorgio.*****

- .

- Telefonata di Gianbattista (pianto che commuove). Telefonata di Ivana (mi chico latino). Telefonata di Robi (jobì jobà).

- Telefonata di Nena (ufo robot). Telefonata di ? (spunta la luna dal monte; balla per me balla balla).*****

- Telefonata di Ranieri (piccolo grande amore).*****

- Carlo cita la sua partecipazione a Rudy Summer (agosto 2011).

- Telefonata di Bettina Zagnoli (novità).

- Telefonata di Bettina Zagnoli (novità).

2012-mdgf-I-13

Lunedì notte 23 gennaio 2012, Canale 5, 00:15.

v01 2012-mdgf-I-13-01-pisello-mio-fatti-capanna–sfondate-quella-porta–nel-frattempo-a-topolinia.avi [da Downloadzone]

v02 2012-mdgf-I-13-02-quel-mazzolin-di-piedi–il-mocio-di-pandora.avi [da Downloadzone]

v03 2012-mdgf-I-13-03-fine-primo-quadrimestre–el-porompompero–un-cuore-e-una-capanna.avi [da Downloadzone]

v04 2012-mdgf-I-13-04-medioman-occhiali-appannati.avi [da Downloadzone]

- Stile libero é cominciato da due settimane. Salutano Stefania.

2012 STILE LIBERO - 1.006 nuovo programma della Dandini + oroscopo

Lunedì 23 gennaio 2012, R101, 13:00. Con Marco, Giorgio (oggi assente per trasloco (II)) e Flavia Cercato. Ospiti: Dario Vergassola, Maurizio Molinari (corrispondente da New York per la Stampa).

- .

- Si stanno svolgendo le (lunghissime) elezioni primarie statunitensi per il partito repubblicano (presidente é il democratico Obama). Serena Dandini conduce da gennaio "The show must go off" su La7. Naufragio della Costa Crociere (II).

- Dal 2011 un governo Monti é succeduto al governo Berlusconi (2008-11). Telefonata di Livio (piaciuto).

- Telefonata di Fabio (fisioterapista). Telefonata di Matteo (Mattelan del gialappa's forum; copia). Telefonata di Manuela (sbrodolamento). Telefonata di David (uscita dal berlusconismo).

- Telefonata di Dario Vergassola (retroscena).

- Telefonata di Giorgio (nuovo singolo di Springsteen). Dal maggio 2011 il movimento degli *indignados* protesta (in Spagna, poi Europa, Asia, Stati Uniti) contro la crisi capitalista e la sua gestione.

- Aneddoto su Giorgio che ha incontrato Springsteen (III).

- Oroscopo.

- Telefonata di Daniel (oroscopo lasciato). Telefonata di Maria (oroscopo non corrisposta). Telefonata di Davide (oroscopo solidale).

- Telefonata di Maurizio Molinari (primarie repubblicane).

2012 STILE LIBERO - 1.005 approfittare di un' assenza

Venerdì 20 gennaio 2012, R101, 13:00. Con Marco, Giorgio (oggi assente per trasloco (I)) e Flavia Cercato. Ospiti: Dario Vergassola.

- Ronnie é il marito di Flavia.

- Lester e Paolo Dini.

- Lester e Paolo Dini.

- Telefonata di Marcello (amici invisi alla figlia). Telefonata di Matteo (falegnameria). Telefonata di Massimiliano (prof).

- Aneddoto su Marco e l' orecchino (V) (in assenza). Telefonata di Gigliola (menarsi).

- Telefonata di Marta (materasso e scale).

- .

- Telefonata di Dario Vergassola (nuovo programma).

- Telefonata di Angelo (festival del film).

- Telefonata di Katia (ciucca).

- Telefonata di Nicola (La Russa). Telefonata di Teo (sotto al letti). Telefonata di Ivan (albergo).

- .

- Intervista con la Canalis.

- Marco Simoncelli, pilota di moto, é morto in un incidente ad ottobre 2011.

2012 STILE LIBERO - 1.004 icone gay + lasciarsi ai tempi di twitter

Giovedì 19 gennaio 2012, R101, 13:00. Con Marco, Giorgio e Flavia Cercato. Ospiti: Paola e Chiara, Marcello Cesena, Achille Corea (www.akille.net).

- .

- .

- Intervista alla Canalis.

- Parterre.

- Telefonata di Paola (Robbie Williams (II)). "A vela" = gay.

- Telefonata di Paola (fidanzato doppio (II)).

- Telefonata di Paola (Pratola Peligna (II)). Telefonata di Jean Claude.

- Telefonata di Marcello Cesena (twitter).

- .

- Telefonata di Achille Corea (twitter).

- Aneddoto su Billy Joel e Honesty / sodomy (VI). Telefonata di Achille Corea.

- .

- Telefonata di Cristina (contro twitter).

- .

2012 STILE LIBERO - 1.003 trofeo finestra di fronte + sanremo

Mercoledì 18 gennaio 2012, R101, 13:00. Con Marco, Giorgio e Flavia Cercato. Ospiti: Rosalba Piccinni (fioraia, Mfactor), Franco Zanetti (giornalista musicale).

- .

- Aneddoto su Giorgio alle riunioni condominiali (III) (quasi ammazza una). Il 14 febbraio comincerà Sanremo 2012.

- Aneddoto sul vicino di casa di Carlo (V). Aneddoto sul fratello di Marco e il vicino di casa monopalla (II).

- Telefonata di Luca (accoppiamento). Telefonata di Paolo (si lava).

- Telefonata di Francesca (visita ginecologica). Telefonata di Michele (spogliava).

- Citano GPAS. Telefonata di Vilma (violenza domestica).

- Telefonata di Emanuele (gru; orgia). Telefonata di Paolo (sorella in vetrina). Giorgio é stato ad Amsterdam 10 volte.

- Telefonata di Nenne / Raimondo (rapporto orale nel bosco).* Telefonata di Angelo (cuoco; lei nuda).

(2a parte)

- Giorgio vive vicino a un Carrefour. Telefonata di Franco Zanetti. Nina Hagen (II) sarà ospite di D'Alessio e Berté a Sanremo 2012.

- Marco abita vicino a Piazzale Lotto. Brian May (chitarrista dei Queen) sarà ospite di Irene Fornaciari. Aneddoto su Zucchero a Woodstock (II). Professor Green (rapper britannico) sarà ospite di Dolcenera. Sergio Dalma (cantante pop-rock spagnolo) sarà ospite di Renga.

- Telefonata di Rosalba Piccinni. Marco ha 49 anni, Giorgio 48, Flavia 41.

- Telefonata di Rosalba Piccinni (canta) e Rudy Zerbi. Venerdì scorso una nave della Costa Crociere (I), che portava oltre 4000 persone, ha colpito una roccia ed é affondata al largo dell' isola del Giglio (11 morti); in rete gira la telefonata registrata con cui si intimava al capitano Schettino di tornare a bordo della nave abbandonata.

- Telefonata di Rosalba Piccinni.

2012 STILE LIBERO - 1.002 se fossi figo

Martedì 17 gennaio 2012, R101, 13:00. Con Marco, Giorgio e Flavia Cercato. Ospiti: Paola Cortellesi, Bettina Zagnoli (inventrice del dildo party).

- .

- É in corso mdgf 2011-12.

- Telefonata di Paola (Montalcini).

- Telefonata di Paola.

- Italo Bocchino é deputato di AN - FLI, ex-marito di Gabriella Bontempo ed ex-fiamma di Mara Carfagna.

- .

- Telefonata di Nicola (Sarah Jessica Parker).

- .

- Travaglio se la tira.

- Bettina Zagnoli e il dildo party.

- Bettina Zagnoli: giochi erotici.

- Bettina Zagnoli: giochi erotici.*****

- Telefonata di Gianbattista (insieme).

- .

2012-mdgf-I-12

Lunedì notte 16 gennaio 2012, Canale 5, 00:15.

v01 2012-mdgf-I-12-01-lo-squalo-espiatorio–frenati-dalla-timidezza.avi [da Downloadzone]

v02 2012-mdgf-I-12-02-piedi-di-piombo–ognuno-di-noi-e-un-ripostiglio.avi [da Downloadzone]

v03 2012-mdgf-I-12-03-cultura-di-pongo–l-ultima-perla-di-trapattonio.avi [da Downloadzone]

v04 2012-mdgf-I-12-04-medioman-idraulico-2.avi [da Downloadzone]

2012 STILE LIBERO - 1.001 il vostro disco trash

Lunedì 16 gennaio 2012, R101, 13:00. Con Marco, Giorgio e Flavia Cercato. Ospiti: Carlo, Francesco Daveri (professore di economia all' università di Parma).



v0 2012-stile-libero-intervista-tripla.f4v www.r101.it/webtv/video/dettaglio/18123966

- Collegamento con Lester e Paolo Dini (attualità).

- .

- Telefonata di Carlo.* Carlo ha 50 anni, Marco 49, Giorgio 48.

- Tassa di 1 euro sulle parolacce. Telefonata di Tamara Donà (che ogni giorno a quest' ora ha una rubrica di spettacolo su R101).

- .

- C'è stata Milan - Inter: 0-1.

- Telefonata di Nicola (organizzatore di eventi; Salvi). Telefonata di Michele (wild boys).*

- Telefonata di Roberto (Splendido Splendente).

- Telefonata di Francesco Daveri. Settimana scorsa l' agenzia di rating Standard & Poor's ha declassato lo stato di 9 economie europee, fra cui quella italiana.

- Telefonata di Francesco Daveri.

- Telefonata di Sonia (Su di noi e Io domani). Telefonata di Gabriella (Zero).

- Telefonata di Jerry (Uomo ragno).

- Oroscopo. Libro erotico: 100 colpi di spazzola prima di andare a dormire (Melissa P. (I), 2003).

- Arriva Federico "''olandese volante"'' (III), che conduce il programma a seguire.

- .

2012-mdgf-I-11

Lunedì notte 9 gennaio 2012, Canale 5, 00:15.

v01 2012-mdgf-I-11-01-natale-in-casa-di-tolla–l-architetto.avi [da Downloadzone]

- Natale in casa Cupiello (De Filippo, 1931).

v02 2012-mdgf-I-11-02-il-luca-quiz-show–2012-l-anno-dello-squalo.avi [da Downloadzone]

- Nella Guerra del Golfo (1990-91), l' Iraq ha invaso il Kuwait ed è stato sconfitto dalla coalizione dell' Onu.

v03 2012-mdgf-I-11-03-un-esempio-per-i-giovani–il-mio-motto-e-vamonos.avi [da Downloadzone]

v04 2012-mdgf-I-11-04-medioman-idraulico-1.avi [da Downloadzone]

2012-mdgf-I-10

Lunedì notte 2 gennaio 2012, Canale 5, 00:15.

v01 2012-mdgf-I-10–01-le-mille-conquiste-dell-uomo-ciambotta–il-piccolo-neo-di-non-saper-leggere.avi [da Downloadzone]

- Registrata.

v02 2012-mdgf-I-10–02-la-purezza-che-conquista–modesto-come-zeus.avi [da Downloadzone]

- Filippo, Nicole Minetti, "''Ruby"'' e il "''bunga bunga"'' (XXXVII).

v03 2012-mdgf-I-10–03-sciur-kiran-dalle-belle-braghe-bianche–trapattonio-vs-trapattoni-la-rivincita.avi [da Downloadzone]

v04 2012-mdgf-I-10–04-cacciati-dalla-porta-principale.avi [da Downloadzone]

- Il governo Berlusconi (2008-11) é finalmente caduto il 16 novembre 2011, rimpiazzato da un pessimo governo Monti.

anno 2011

2011-mdgf-IV-09

Lunedì notte 26 dicembre 2011, Canale 5, 00:15.

v01 2011-mdgf-IV-09-01-il-marsupiale–l-opera-d-arte-di-se-stesso.avi [da Downloadzone]

v02 2011-mdgf-IV-09-02-la-rivincita-dell-antiuomo–il-direttore-d-orchestra.avi [da Downloadzone]

v03 2011-mdgf-IV-09-03-l-erede-di-panatta–dal-konzerthaus-di-vienna-il-classico-concerto-di-capodanno.avi [da Downloadzone]

- Federico, figlio di Marco, ha 1 anno e mezzo. Ieri era natale.

v04 2011-mdgf-IV-09-04-le-grandi-sfide-trapattoni-vs-trapattonio–ansia-da-prestazione.avi [da Downloadzone]

2011-mdgf-IV-08

Lunedì notte 19 dicembre 2011, Canale 5, 00:15.

v01 2011-mdgf-IV-08-01-per-la-gioia-delle-donne–problemi-d-attenzione.avi [da Downloadzone]

v02 2011-mdgf-IV-08-02-c-e-qualcosa-di-molto-piccolo–l-antiuomo.avi [da Downloadzone]

v03 2011-mdgf-IV-08-03-visitami–l-albero-di-natale-senza-palle.avi [da Downloadzone]

v04 2011-mdgf-IV-08-04-buone-feste-a-tutti–medioman.avi [da Downloadzone]

2011-mdgf-IV-07

Lunedì notte 12 dicembre 2011, Canale 5, 00:15.

v01 2011-mdgf-IV-07-01-ormoni-fuori-controllo–la-senti-questa-voce.avi [da Downloadzone]

v02 2011-mdgf-IV-07-02-lord-kiran-e-sir-danilo-la-rivincita–erotismo-da-strapazzo.avi [da Downloadzone]

- Domenico Scilipoti (IV).

v03 2011-mdgf-IV-07-03-il-vulcano-un-bel-minuto-di-televisione–l-uomo-ciambotta.avi [da Downloadzone]

v04 2011-mdgf-IV-07-04-l-invasione-degli-ultrafessi–medioman.avi [da Downloadzone]

2011-mdgf-IV-06

Lunedì notte 5 dicembre 2011, Canale 5, 00:15.

v01 2011-mdgf-IV-06-01-un-uomo-tutto-d-un-pezzo–la-solita-vecchia-tattica-dello-sfinimento.avi [da Downloadzone]

v02 2011-mdgf-IV-06-02-lord-kiran-vs-sir-danilo–la-guerriglia-del-subcomandante-kiran.avi [da Downloadzone]

v03 2011-mdgf-IV-06-03-parole-scolpite-nel-fumo–questa-e-sparta.avi [da Downloadzone]

v04 2011-mdgf-IV-06-04-medioman.avi [da Downloadzone]

2011-mdgf-IV-05

Lunedì notte 28 novembre 2011, Canale 5, 00:15.

v01 2011-mdgf-IV-05-01-mister-18–sciur-kiran-dalle-belle-braghe-bianche.avi [da Downloadzone]

v02 2011-mdgf-IV-05-02-una-donna-d-onore–i-raffinati-gusti-di-valeria.avi [da Downloadzone]

- Carlo é nato nel 1961, Marco nel 1962.

v03 2011-mdgf-IV-05-03-la-sanguinosa-guerra-dei-biscotti–la-speranza-e-morta.avi [da Downloadzone]

v04 2011-mdgf-IV-05-04-medioman.avi [da Downloadzone]

2011-mdgf-IV-04

Lunedì notte 21 novembre 2011, Canale 5, 00:15.

v01 2011-mdgf-IV-04-01-scemo-e-piu-scemo–l-uomo-che-sussurrava-idiozie.avi [da Downloadzone]

v02 2011-mdgf-IV-04-02-l'-orgoglio-di-non-sapere-un-tubo–shark-ri-attack.avi [da Downloadzone]

v03 2011-mdgf-IV-04-03-il-risparmiatore–shark-attack-volume-3.avi [da Downloadzone]

- Qui un "''rabbino"'' (II) che fa qualche polemica.

v04 2011-mdgf-IV-04-04-medioman.avi [da Downloadzone]

- Medioman ha partecipato alla seconda edizione del gf (2001).

2011-mdgf-IV-03

Lunedì notte 14 novembre 2011, Canale 5, 00:15.

v01 2011-mdgf-IV-03-01-l-illuminista-che-brancola-nel-buio–parlatemi-crudele.avi [da Downloadzone]

v02 2011-mdgf-IV-03-02-filippo-la-prende-bene–shark-attack.avi [da Downloadzone]

- Filippo, Nicole Minetti, "‘’Ruby"‘’ e il "‘’bunga bunga"‘’ (XXXVI).

v03 2011-mdgf-IV-03-03-teste-di-reality.avi [da Downloadzone]

v04 2011-mdgf-IV-03-04-don-t-say-the-cat–medioman.avi [da Downloadzone]

2011-mdgallery-07

Sabato 12 novembre 2011, Italia 2, 22:00.

- Bum bum picozza.
- Brunswick.
- Piccinini e Christian Brocchi.
- Gf (Nando).
- All' improvviso uno sconosciuto.
- Vettorello.
- Operazione trionfo.
- Tua sorella.
- Gf (Marcello).
- Mai dire sport.
- Medioman.
- Sensualità a corte.
- Giacomo Mazzocchi.
- Fontecedro.
- Gf (Fabio Testi).
- Gobbo di Notredame.
- Tg5 Tafazzi.

- Calcio internazionale.

- Marcel Bisio.

- Olimpiadi invernali.

- Nerpiolini.

- Tafazzi.

- Gf (Rocco).

- Cetto Laqualunque.

- Piccole antenne crescono.

- Bibendus.

- Gf (David).

- (pubblicità 1:25:10)

- Doctor House.

- Tomba.

- Gf (Christine e Francesco).

- Piccol.

- Galliani.

- Giudici.

- Anna Oxa e Olmo.

2011-mdgf-IV-02

Lunedì notte 7 novembre 2011, Canale 5, 00:15.

v01 2011-mdgf-IV-02-01-il-salmone-di-se-stesso–i-rimedi-di-nonno-danilo.avi [da Downloadzone]

v02 2011-mdgf-IV-02-02-truman-show–salvate-il-soldato-mario.avi [da Downloadzone]

v03 2011-mdgf-IV-02-03-tu-si-na-cosa-grande–w-la-psicologia.avi [da Downloadzone]

- Filippo, la Minetti, "''Ruby"'' e il "''bunga bunga"'' (XXXV).

v04 2011-mdgf-IV-02-04-buon-compleanno-medioman.avi [da Downloadzone]

2011-mdgf-IV-01

Lunedì notte 31 ottobre 2011, Canale 5, 00:15.

v01 2011-mdgf-IV-01-01-sono-da-e-vengo-da-ba–pensatori-neo-illuministi.avi [da Downloadzone]

- Mario Borghezio é parlamentare della Lega Nord.

v02 2011-mdgf-IV-01-02-l-uomo-dal-cervello-mobile–floriana-la-colta.avi [da Downloadzone]

- Filippo era il fidanzato di Nicole Minetti, igienista dentale di Berlusconi coinvolta nel caso di ”‘’Ruby”‘’ e il ”‘’bunga bunga”‘’ (XXXIV) ed oggi consigliera della regione Lombardia per il Pdl.

v03 2011-mdgf-IV-01-03-hollywood-party–cacciati-dalla-porta-principale.avi [da Downloadzone]

- Rudolph Giuliani é stato sindaco italo-americano repubblicano di New York (1994-2001).

v04 2011-mdgf-IV-01-04-all-improvviso-una-fragranza.avi [da Downloadzone]

MARCO A THE NETWORK TV

Venerdì 28 ottobre 2011, Radio Deejay, 12:00. Conducono Vic e Rudy Zerbi.

- Inizi della gialappa. Mai dire banzai. Mdgf partirà su Canale 5. GPAS 2007-2010.

2011-mdgallery-02

Sabato 8 ottobre 2011, Italia 2, 22:00.

- Sigla amico huligano.

- Miss Italia.

- Nico.

- Gf (Clivio).

- Putignani.

- La prova del cuoco.

- Nerpiolini.

- Motivatore.

- Gollonzo del secolo.

- Gf (Filippo).

- Filippo.

- Putignani.

- Tua sorella.

- Addio Trapattoni.

- Mirko.

- Putignani.

- Sensualità a corte.

- Gf (Salvo).

- Limiti e Olmo.

- Amarcord.

- Pravettoni.

- Tomba.

- Tomba.

- Superverotv.

- Gf (Giuliano).

- Medioman.

MARCO A TELE RADIO STEREO

Martedì 13 settembre 2011. Conducono Augusto Ciardi, Francesca Ferrazza e Stefano Petrucci. Ospiti Marco Santin (al mare), Gianfranco Butinar e Max Tonetto (ex-terzino, alla Roma 2006-2009).

v01 http://www.teleradiostereo.it/podcast/14-18__ciardi-ferrazza-petrucci-27/intervista_marco_santin__gialappa_s_band__e_gia
862

- Sabato prossimo si giocherà Inter - Roma di campionato e domenica scorsa c'è stata Palermo - Inter: 4-3. Gasperini allena l' inter da quest' anno. Saverio (?), Balotelli. Aneddoto su Balotelli e il preparatore atletico. Zamparini é presidente del Palermo dal 2002. Ci saranno Mdgf, Mdamici, forse un quotidiano radiofonico e gli europei nel 2012.

CARLO A RUDY SUMMER (BILANCIO)

Martedì 23 agosto 2011, 10:00. Conducono Rudy Zerbi e Laura Antonini. Ospite telefonico il signor Carlo (dal mare di Camogli).

- Bilancio e lucertole.

CARLO A RUDY SUMMER (ZUCCHINE)

Martedì 16 agosto 2011, 10:00. Conducono Rudy Zerbi e Laura Antonini. Ospite telefonico il signor Carlo (dal mare di Camogli).

- Zucchine.

CARLO A RUDY SUMMER (POMODORI)

Martedì 9 agosto 2011, 10:00. Conducono Rudy Zerbi e Laura Antonini. Ospite telefonico il signor Carlo (dal mare di Camogli).

- Pomodori.

CARLO A RUDY SUMMER (ORTO)

Martedì 2 agosto 2011, 10:00. Conducono Rudy Zerbi e Laura Antonini. Ospite telefonico il signor Carlo (dal mare di Camogli).

- Carlo ha un orto da un mese.

CHAMPIONS LEAGUE 2010-2011: BARCELLONA - MANCHESTER UNITED (FINALE)

Sabato 28 maggio 2011, 20:45. RTL. In studio Laura Esposto (pseudo-inglese), Gianfranco Butinar.

v01 http://www.youtube.com/watch?v=mSnErXMNy7c

(1t)

- Mourinho allena il Real Madrid dal 2010. Domani in varie città (fra cui Milano: Pisapia contro Moratti) si votano i ballottaggi delle amministrative. Telefonata ad Isabel. Minzolini dirige dal 2009 un Tg1 molto filo-berlusconiano. "‘’Ruby"‘’ e il "‘’bunga bunga"‘’ (XXXIII). Il primo turno delle amministrative ha visto in vantaggio la sinistra. Telefonata a Ted O'Neill.***** Telefonata a Paolo Pacchioni.

- (spot 12:30)

- Primo tempo.

- Balotelli, Capello, Costanzo*****.

- Da scriptovic dai mondiali del 2010. Califano.

- (v0) Gol di Pedro. Barcellona - Manchester: 1-0.

- Telefonata ad Isabel.

- (v0) Gol di Rooney. Barcellona - Manchester: 1-1.

- Telefonata di Ted. Aneddoto su Carlo, Sivori, le gambe bianche e i segaligni (VI).

- (pubblicità 1:03:00)

(2t)

- Telefonata di Laura Barriales (ospite ai mondiali del 2010). Califano.

- (spot 1:12:45)

- .

- Secondo tempo.

- Frattini é ministro degli esteri per Forza Italia dal 2008. Califano.***** L' Hindenburg é l' enorme zeppelin tedesco bruciato nel 1937. Luzi (che cita il gialappa's forum).

- (v0) Gol di Messi. Barcellona - Manchester: 2-1.

- Marco ha una donna delle pulizie (III) simile alla Bonino. Luzi. Dopo la semifinale di Champions, Real Madrid - Barcellona: 1-3, Mourinho (allenatore del Real) ha insinuato che il Barcellona vinca grazie agli appoggi dell' Unicef. Il 26 maggio al G8 Berlusconi ha cercato di spiegare ad Obama (presidente degli USA dal 2009 per i Democratici) che in Italia c'è quasi una dittatura di giudici di sinistra. Provenzali.

- (v0) Gol di Villa. Barcellona - Manchester: 3-1.

- Delneri ha allenato la Juventus 2010-11. Ratzinger è papa dal 2005. Costanzo.*****

- Costanzo.***** Moratti. Letizia Moratti, cognata di Massimo, sindaco di Milano dal 2006 per Forza Italia, corre in apparente svantaggio contro Pisapia (avvocato ed ex-deputato di Rifondazione Comunista).

2011-mdgf-III-26

Lunedì notte 18 aprile 2011, Canale 5, 00:00.

v01 2011-mdgf-III-26-01-bastone-e-bastone–ferdi-wonder–il-magico-mondo-di-craston-polac.avi [da Downloadzone]

v02 2011-mdgf-III-26-02-te-lo-giuro-papa–australopithecus-eruditus.avi [da Downloadzone]

v03 2011-mdgf-III-26-03-una-pizza-in-compagnia–il-guardiano-del-faro–persone-diversamente-colte.avi [da Downloadzone]

v04 2011-mdgf-III-26-04-la-figlia-del-campione.avi [da Downloadzone]

2011-gf-III-26

Lunedì 18 aprile 2011, Canale 5, Mediaset Premium e R101, 21:00.

Parte prima.

- Marco ha conosciuto Mark Knopfler (V) a un Festivalbar a Napoli.

- Filippo, figlio di Giorgio e Deborah, é nato nel 1997; aneddoto su Giorgio ai corsi pre-maman. Medioman dal gf 2001. Steven Bradbury (IV).

- Videomessaggio di Rosa.

- Ultima settimana. Cose fritte in via Ripetta a Roma (IV). "‘’Noi no"‘’.

- (spot 29:45)

- Contratto Mediaset. Teoria di Peter Ustinov (II) sull' attacco frontale.

- Video delle persone entrate in casa.

- Rosa e la madre. Herbert Kappler (III). Soprannome della Laurito?

- Balletto dei parenti dei concorrenti. Aneddoto su Carlo che mangia salato quando é in onda.

Parte seconda.

- Videomessaggio degli Zanatta. Margherita incontra il padre.

- Emanuele e Guendalina.

- (spot 22:40)

- Video di Pacus.

- Genitori di Jimmy. Mussomeli é un comune siciliano (in provincia di Caltanissetta). Nel dicembre 2010 una rivoluzione popolare ha deposto Ben Ali (presidente della Tunisia 1987-2010). Fuga di mezzanotte (VII).

- Eliminazione di Jimmy Barba. C'è stata Napoli - Udinese: 1-2. Fra poco minatori. Gabriele Parpiglia é un socio di Corona. Giorgio vede il padre (II) due volte l' anno.

Parte terza.

- Rosa in studio.

- Rosa ed Emanuele.

- Genitori di Andrea. Giorgio nell' estate 2010 é andato in vacanza in Giappone (V) (in un' isoletta con il figlio).*

- (spot 32:12)

- Midori é stata ospite per il Giappone in Noi dire mondiali 2010. Contro il nucleare.

- Jimmy in studio. Terremoto in Giappone (IV).

- Eliminazione di Margherita. Elio Còtena (II) era un pugile. Giorgio dava esami di statistica (II). Aneddoto sul nome gialappa e Alessio Gorla (VI).

Parte quarta.

- Margherita e Guendalina.

- Margherita e Nando. Pasquale Ipotenusa dal gf 2003.

- Ferdinando. Renzo "'il trota"' Bossi. Giorgio in Giamaica: "'ya man"' e "'respect"' (III).

- (spot 27:45)

- Aneddoto su Milo e Tiziano Ferro. Romanzo Criminale é un libro (De Cataldo, 2002) e film (Placido, 2005). Il signore delle mosche (Golding, 1954).

- Video sulla cultura.

- Andrea.

Parte quinta.

- Andrea.

- Messaggio della madre di Ferdinando. Roberto dal gf 2008.

- Alex Britti ospite.

- Andrea vince. Messaggio da una talpa di Sanremo. Devi essere contento.

- Video degli animali. Aneddoto su Bisio e Rapput.

- Andrea in studio.

2011-mdgf-III-25

Lunedì notte 11 aprile 2011, Canale 5, 00:00.

v01 2011-mdgf-III-25-01-zero-metri-sopra-il-cielo–invertebrati-del-sapere.avi [da Downloadzone]

- Massimo Giacomini é un ex centrocampista, attualmente allenatore:


.

v02 2011-mdgf-III-25-02-cocco-rosso-e-verdone–galantuomo-fino-alla-fine.avi [da Downloadzone]

v03 2011-mdgf-III-25-03-le-mirabolanti-avventure-di-margherita–asini-che-volano–il-cocco-di-marghe.avi [da Downloadzone]

v04 2011-mdgf-III-25-04-pillole-di-mdgfpremium.avi [da Downloadzone]

2011-gf-III-25

Lunedì 11 aprile 2011, Canale 5, Mediaset Premium e R101, 21:00.

Parte prima.

- Pensieri sulla finale. Anni di Signorini.*

- (spot 25:15)

- C'è stata l' andata di quarti di finale di Champions League, Inter - Schalke: 2-5. Oggi Berlusconi ha avuto un' udienza del processo per frode fiscale.

- Videomessaggio di Davide a Rosa.

- La Ferilli in studio. Pierre Cosso é un attore francese.

- Litigio fra Andrea ed Emanuele. C'è stata Fiorentina - Milan: 1-2, in cui Ibrahimovic ha insultato l' assistente di linea.

Parte seconda.

- Il signor Carlo sulle parole crociate.

- Andrea e Margherita.

- Emanuele e Rosa.

- Eliminazione di Emanuele.

- La Ferilli in casa. RVM = registrazione video magnetica. Aneddoto sulla Ferilli confusa.

Parte terza.

- Calboys (II).

- Erinela, Davide e la mamma.

- (spot 26:13)

- Ozpetek. Alessandro, secondo figlio di Giorgio, ha 3 anni.

- Davide in studio.

Parte quarta.

- Mario Monicelli (1915-2010).

- Eliminazione di Rosa.

2011-mdgf-III-24

Lunedì notte 4 aprile 2011, Canale 5, 00:00.

v01 2011-mdgf-III-24-01-il-più-grande-di-tutti-i-tempi–un-bastimento-carico-di-allegria.avi [da Downloadzone]

v02 2011-mdgf-III-24-02-verba-volant–chi-la-dura-la-perde.avi [da Downloadzone]

v03 2011-mdgf-III-24-03-ferdi-vs-resto-del-mondo–habemus-capanna–pillole-di-mdgfpremium.avi [da Downloadzone]

v04 2011-mdgf-III-24-04-non-cogito-ergo-sum.avi [da Downloadzone]

2011-gf-III-24

Lunedì 4 aprile 2011, Canale 5, Mediaset Premium e R101, 21:00.

Parte prima.

- Litigio Jimmy e Andrea.

- Ospite Umberto Tozzi. Dimitri e i litri (V).

- Emanuele e Rosa: é vero amore?

- (spot 25:18)

- Video del bancomat. "‘’Ruby"‘’ e il "‘’bunga bunga"‘’ (XXXII).

- Emanuele contro il papà di Rosa e Rajae. Angela Davis (III) è un' attivista afroamericana comunista, detenuta in carcerazione dura e poi scagionata.

- Rosa, Davide ed Emanuele. Marco si è sposato a giugno 2009.

Parte seconda.

- Margherita e Guendalina. I gialappi hanno lavorato all' Araba Fenice (1988) (II) (ragazze coccodé).

- (spot 21:03)

- Video su Margherita che interrompe il torneo. Ci sono state Chievo - Sampdoria: 0-0 e Milan - Inter: 3-0, durante la quale Gattuso ha insultato Leonardo (attaccante del Milan 2002-03, allenatore dell' Inter dal 2010). Terrificante.*****

- Rosa e Guendalina.

- Canto con Umberto Tozzi:


.

Parte terza.

- Premesse all' eliminazione. Aneddoto su Marina Occhiena (VI) e il marito della brunetta. Paola Turci si é sposata nel 2010 con Andrea Amato, giornalista di R101.

- Canto con Mietta.

- Madre di Emanuele. La sorella é morta da piccola.

- Un video mostra Berlusconi raccontare una barzelletta (ebbro) in cui le donne lo vogliono ciulare.

- (spot 28:33)

- Video di Jimmy che taglia i capelli. Peli.*

- Eliminazione di Davide.

Parte quarta.

- Nomination. Il burraco é un gioco di carte.

- Rajae in studio.

- Video di Jimmy.

- Aneddoti su Simenon.

2011-mdgf-III-23

Lunedì notte 28 marzo 2011, Canale 5, 00:00.

v01 2011-mdgf-III-23-01-un-cous-cous-da-mille-e-una-notte–italia-si-italia-no.avi [da Downloadzone]

v02 2011-mdgf-III-23-02-innamorato-cocco–tanto-di-cappello.avi [da Downloadzone]

v03 2011-mdgf-III-23-03-il-mulo-tedesco–io-non-limonero.avi [da Downloadzone]

v04 2011-mdgf-III-23-04-pillole-di-mdgfpremium–australopithecus-pometiae.avi [da Downloadzone]

2011-gf-III-23

Lunedì 28 marzo 2011, Canale 5, Mediaset Premium e R101, 21:00.

Parte prima.

- .

- Emanuele pazzo di gelosia: crisi con Rosa. Teoria di Giorgio sulla donna. Materazzi fumantino (II).

- Nando in studio.

- Margherita e Andrea: é vero amore. La nuova fidanzata di Nando, Nicole Limonta:



. Foto di Erinela e fratello di Guendalina:



.

- (spot 30:12)

- Margherita e papà Zanatta. Sono emerse foto di Barbara Guerra vestita da poliziotta alle feste di Berlusconi:



.

- Davide, Ferdinando e Giordana: inevitabile scontro. Guerra in Libia (II), terremoto in Giappone (III). Berlusconi e la minorenne marocchina "'Ruby"' (XXIX).

Parte seconda.

- Rajae e sua madre. Balotelli (attaccante del Manchester City dal 2010) e la pettorina:



. Glenn Hoddle é stato centrocampista (1975-87) e poi allenatore (2001-03) del Tottenham. Berlusconi ha fatto liberare la minorenne marocchina "'Ruby"' (XXX) (spacciandola per la nipote del presidente egiziano Mubarak).

- Rosa in studio.*

- Pubblicità. Video di Giordana che sculetta. Teoria di Carlo sul litigio.*

- Rosa in studio. Nel 2009 Berlusconi era chiamato "'papi"' (XIV) da Noemi Letizia.

- Eliminazione di Rajae. Frattini (ministro degli Esteri dal 2008 per il Pdl) ha proposto di pagare

gli immigrati per il rimpatrio.

- Guendalina e Giordana. Giorgio dorme.*****

Parte terza.

- Guendalina e Angelica. Mario Yepes é un difensore colombiano, al Milan dal 2010. Paola Turci si é sposata nel 2010 con Andrea Amato, giornalista di R101. Il sale.***** Giorgio in America si fa il bidé nel lavandino.

- Guendalina e Ferdinando.

- Ferdinando e la sorella Lucia.

- Guendalina e Margherita: fine di un' amicizia. In via Olgettina (entrando a Milano Due) Lele Mora gestisce donne.

- Nomination. Marco ha avuto un figlio nel 2010. Anna Identici (III) è una cantante pop (attiva dal 1962) politicamente impegnata.

- Davide ed Andrea.

Parte quarta.

- Nomination. Di Nicole Minetti, coinvolta nel caso Berlusconi-"''Ruby"'' (XXXI), é stata pubblicata un' intercettazione in cui dice che Berlusconi ha il "''culo flaccido"''.

- Prova della settimana.

- Biagio e Giordana. Rumor (segretario della DC 1964-69) e Saragat (antifascista socialdemocratico, presidente della Repubblica 1964-71). Manfredini é centrocampista della Lazio dal 2004. Teorie di Marco sul pomo d' adamo.

- .

2011-mdgf-III-22

Lunedì notte 21 marzo 2011, Canale 5, 00:00.

v01 2011-mdgf-III-22-01-il-primo-della-classe–giordana-chi.avi [da Downloadzone]

v02 2011-mdgf-III-22-02-persone-diversamente-colte–consolando-andrea–umorismo-con-la-u-minuscola.avi [da Downloadzone]

v03 2011-mdgf-III-22-03-ragli-risorgimentali–daddy-mi-dispiace.avi [da Downloadzone]

v04 2011-mdgf-III-22-04-pillole-di-mdgfpremium.avi [da Downloadzone]

2011-gf-III-22

Lunedì 21 marzo 2011, Canale 5, Mediaset Premium e R101, 21:00.

Parte prima.

- Calze e mocassini nella famiglia Gherarducci. L' 11 marzo c'è stato il terremoto in Giappone (II); il 19 marzo forze dell' ONU (Francia, USA, Gran Bretagna e Italia, osteggiate però da Cina, Russia, India e Brasile) hanno cominciato a bombardare le postazioni di Gheddafi nella Libia (I) scossa dalla guerra civile.

- Giordana contro Biagio. Giorgio ha smesso di fumare ieri.

- Il ritorno di Guendalina in casa. Barzelletta della sorella sarta (V).

- La scelta di Andrea. Ci sono state Inter - Lecce: 1-0 (Eto'o é attaccante camerunense dell' Inter) e Bari - Chievo: 1-2 (Ghezzal é attaccante algerino, naturalizzato francese, del Bari). Signorini.*****

Parte seconda.

- Benitez é stato allenatore dell' Inter 2010.

- Eliminazione di Giordana.

- Nando: pentimento sincero.

- (spot 20:26)

- Eliminazione a sorpresa. Il discorso del Re (Hooper, 2010).

- Guendalina in studio. Nel dicembre 2010 una rivoluzione popolare ha deposto Ben Ali (presidente della Tunisia 1987-2010); a gennaio un' altra rivoluzione ha deposto Mubarak (presidente dell' Egitto 1981-2011); ora in Libia si fronteggiano Gheddafi, una rivolta popolare e le forze Onu.

- (spot 46:13)

- Video della risata di Jimmy.***** Insider (Mann, 1999).

- Guendalina e Pietro. Foto di Guendalina alle pompe di benzina:


.

- Guendalina ed Angelica.

Parte terza.

- .

- (spot 02:46)

- Daniela Rosati (I), ex moglie di Galliani e conduttrice tv, é diventata suora laica.

- Jimmy compie 40 anni. Marco ha 49 anni. Mino Raiola é un procuratore sportivo (italiano naturalizzato olandese).

- Nomination. Telefonata alle sorelle Panzerotti.

- Prova della settimana (150 anniversario d' Italia). Telefonata alle sorelle Panzerotti (Veronica e Miriam).*****

2011-mdgf-III-21

Lunedì notte 14 marzo 2011, Canale 5, 00:00.

v01 2011-mdgf-III-21-01-i-fantastici-3–fratelli-d-italia.avi [da Downloadzone]

- Teano é in Campania.

v02 2011-mdgf-III-21-02-pontificator-il-magnifico–l-uomo-dei-sogni.avi [da Downloadzone]

v03 2011-mdgf-III-21-03-il-martello-pneumatico–il-virtuoso-dell-idiozia.avi [da Downloadzone]

v04 2011-mdgf-III-21-04-pillole-di-mdgfpremium.avi [da Downloadzone]

2011-gf-III-21

Lunedì 14 marzo 2011, Canale 5, Mediaset Premium e R101, 21:00.

Parte prima.

- Remo, Margherita e Guendalina.*****

- Intervista di Nando alle Iene.

- Margherita e Nando. L' ONU sta discutendo se indire una "''no fly zone"'' sopra la Libia scossa dalla rivolta / guerra civile.

- (spot 30:25)

- Video di Jimmy Barba. John Galliano, stilista inglese, é stato arrestato a febbraio, ubriaco, per comportamento violento ed insulti antisemiti.

- Lite fra Rajae e Giordana. Rajae é libica.

- Giordana e Guendalina. Il decreto "''mille proroghe"'' é stato emanato ogni anno 2005-10 per prorogare o risolvere le disposizioni urgenti entro la fine dell' anno.

- Angelica, Giuliano ed Erinela.

Parte seconda.

- Angelica ed Erinela. Mario Borghezio é parlamentare della Lega Nord.

- Lettera di Guendalina a Remo.

- Guendalina a Remo.

- (spot 19:35)

- Patrick ha vomitato nel gf 2004.

- Premesse all' eliminazione.

- Eliminazione di Guendalina:

 . Il 5 maggio 2002 (XI). C'è stata Cesena - Juventus: 2-2. Il 17 marzo 1861 Vittorio Emanuele II di Savoia fu proclamato Re d' Italia.

- Giordana rientra.*****

Parte terza.

- Nomination.

- Andrea e Szilvia Miskolczi.

- Nomination. L' 11 marzo un fortissimo terremoto (magnitudo 9.0) ha colpito il Giappone (I) (e le sue centrali nucleari). Giuliano Ferrara conduce una nuova trasmissione di 5 minuti dopo il Tg1 serale.

- Nomination.

- Il padre di Ferdinando é morto.

- Nomination.

- .

2011-mdamici-05

Lunedì 7 marzo 2011, Canale 5, 23:00.

v01 2011-mdamici-05-01-ignoranza-triviale–in-punta-di-fioretto–denny-poppins.avi [da Downloadzone]

v02 2011-mdamici-05-02-madonna-stona-e-io-no–l-ennesimo-trionfo-del-metodo-jurman.avi [da Downloadzone]

- I gialappi non hanno commentato Sanremo 2010.

2011-mdgf-III-20

Lunedì notte 7 marzo 2011, Canale 5, 00:00.

v01 2011-mdgf-III-20-01-la-fidanzata-ideale–un-romantico-capodanno.avi [da Downloadzone]

v02 2011-mdgf-III-20-02-inutilimoto-il-terribile–mister-apocchia.avi [da Downloadzone]

v03 2011-mdgf-III-20-03-una-vita-per-il-cinema–un-inguaribile-bontempone.avi [da Downloadzone]

- Boxing Helena (VIII).

v04 2011-mdgf-III-20-04-pillole-di-mdgfpremium.avi [da Downloadzone]

2011-gf-III-20

Lunedì 7 marzo 2011, Canale 5, Mediaset Premium e R101, 21:00.

Parte prima.

- Margherita e Andrea. Domenico Scilipoti (III), parlamentare dell' Idv, nel dicembre 2010 ha votato la fiducia al governo Berlusconi consentendone la sopravvivenza.

- Remo, ex di Guendalina, avrà un figlio.

- (spot 27:49)

- Premesse all' eliminazione.

- Remo, ex di Guendalina, avrà un figlio.

Parte seconda.

- Andrea e Szilvia. Elisabetta é la moglie di Marco.*****

- (spot 20:15)

- Premesse all' eliminazione. Berlusconi (che é presidente del consiglio dal 2008), "''Ruby"'' e il "''bunga bunga"'' (XXVIII).

- (spot 44:12)

- Video di Jimmy Barba.

- Premesse all' eliminazione.

- Eliminazione di Angelica.

Parte terza.

- Nomination.

- (spot 3:15)

- Andrea e Margherita. In questi giorni una rivolta popolare tenta di rovesciare il governo di Gheddafi (primo ministro della Libia).

- Nomination.

- Biagio e la fidanzata Simona.

- (spot 26:40)

- Nomination.

- Raoul in studio.

- Nomination. Contro Carmela del gf 2010.

2011-mdamici-04

Lunedì notte 28 febbraio 2011, Canale 5, 00:30.

v01 2011-mdamici-04-01-romantica-come-un-cinghiale–un-maestro-all-avanguardia-pure-troppo.avi [da Downloadzone]

v02 2011-mdamici-04-02-quasi-tutto-su-mia-madre–carta-canta–.avi [da Downloadzone]

- Denise Rousseau (III).

2011-mdgf-III-19

Lunedì notte 28 febbraio 2011, Canale 5, 00:00.

v01 2011-mdgf-III-19-01-mister-arbre-magique–il-professionista.avi [da Downloadzone]

v02 2011-mdgf-III-19-02-raoul-il-fluido-che-uccide–una-notte-a-liverpool.avi [da Downloadzone]

v03 2011-mdgf-III-19-03-la-vacanza-del-terrore–jimmy-in-love.avi [da Downloadzone]

v04 2011-mdgf-III-19-04-pillole-di-mdgfpremium.avi [da Downloadzone]

2011-gf-III-19

Lunedì 28 febbraio 2011, Canale 5, Mediaset Premium e R101, 21:00.

Parte prima.

- Andrea, Szilvia e Marian. Dino Panzanato é un ex-difensore (1958-73). Si sta giocando Milan - Napoli di campionato (il Milan é primo, il Napoli secondo; finirà: 3-0). Passionale.* Nel 2009 Berlusconi (il "''papi"'' (XIII)) si è difeso dall' accusa di fare festini con minorenni definendosi utilizzatore finale.

- Raoul in crisi. Tolgono l' audio.*

- (spot 23:00)

- Raoul canta Al Bano.

- Jimmy contro Biagio.

- Emanuele é geloso di Rosa? John Terry (difensore del Chelsea dal 2001) ha avuto una relazione extraconiugale con la modella fidanzata del suo testimone di nozze nonché ex compagno di squadra Wayne Bridge.

Parte seconda.

- Eliminazione di Raoul.

- Andrea, Szilvia e Marian. Facebook.*

- (spot 20:13)

- Andrea, Szilvia e Marian. In questi giorni una rivolta popolare tenta di rovesciare il governo di Gheddafi (primo ministro della Libia). Scrive una lettera su Repubblica e se ne va ?

- (spot 43:45)

- Eliminazione a sorpresa.* A novembre 2010 c'è stata Barcellona - Real Madrid: 5-0 (detto manita). Dimitri e i litri (IV).

- Nomination. Teoria di Carlo sui simpatici falsi.

Parte terza.

- Plastiche di Guendalina:



. Simona ha partecipato al gf 2006. Gaetano Salvemini (1873-1958) é stato un antifascista, storico e politico.

- Nomination.

- Biagio e Simona.

- (spot 20:25)

- Nomination.

- Roberto in studio.*

- Nomination. Teoria di Giorgio su Tex Willer.

2011-mdamici-03

Mercoledì 23 febbraio 2011, Canale 5, 23:00.

v01 2011-mdamici-03-01-la-maga-houdini–il-pupillo-di-jurman.avi [da Downloadzone]

v02 2011-mdamici-03-02-mister-cento-miliardi–la-matematica-dell'amore.avi [da Downloadzone]

2011-mdgf-III-18

Lunedì notte 21 febbraio 2011, Canale 5, 00:00.

v01 2011-mdgf-III-18-01-robeota-il-conquistatore–il-grattacielo-delle-sorprese–la-villa-infestata.avi [da Downloadzone]

v02 2011-mdgf-III-18-02-un-giorno-di-ordinaria-idiozia–caro-papa–i-dolori-del-giovane-raoul.avi [da Downloadzone]

v03 2011-mdgf-III-18-03-la-figlia-di-spielberg–c-era-una-ragazza-che-come-me–una-scommessa-impossibile.avi [da Downloadzone]

v04 2011-mdgf-III-18-04-pillole-di-mdgfpremium.avi [da Downloadzone]

2011-gf-III-18

Lunedì 21 febbraio 2011, Canale 5, Mediaset Premium e R101, 21:00.

Parte prima.

- Flavio Insinna ed Antonella Elia. Winnie Mandela é l' ex-moglie di Nelson Mandela; Vinnie Jones é un ex-centrocampista gallese, ora attore.

- Andrea e Roberto.

- (spot 23:20)

- Andrea e il telefono. A Sanremo 2011, finito due giorni fa, é stato ospite De Niro tradotto da Elisabetta Canalis. Aneddoto su Occhetto (IV) e il completo marrone.

- Erinela e Davide. Marco ha avuto uno schnauzer (II).

- Flavio Insinna e Antonella Elia.

Parte seconda.

- Raoul, Biagio, Jimmy e Antonella Elia.

- Raoul contro tutti.

- (spot 21:10)

- Nonna di Roberto.

- Eliminazione di Roberto.

- Erinela in studio. Erjon Bogdani é un attaccante albanese, al Cesena dal 2010.

- (spot 44:43)

- Corrida di Flavio Insinna e Antonella Elia. A Sanremo 2011, finito due giorni fa, é stato ospite De Niro tradotto da Elisabetta Canalis.

- Nomination.

Parte terza.

- Nomination.

- (spot 1:40)

- La lettera di Margherita.

- Nomination.

- (spot 20:07)

- Nomination.

- Entrano Giordana e Rajae.

- Nomination.

- Guendalina e sua nonna. Gufo con gli occhiali.

- Nominati.

GIORGIO A L' INDIGNATO SPECIALE

Domenica 20 febbraio 2011, 10:45, RTL.

- Gufo con gli occhiali e altri tormentoni. Andrea Pamparana, vice-direttore del Tg5, é il curatore di Indignato Speciale.

NOI DIRE SANREMO 2011 QUINTA SERATA

Quinta serata. Sabato 19 febbraio 2011, 21:00, RTL. In studio (poi) Flavia.



- Canta Davide Van De Sfroos (B) [http://www.youtube.com/watch?v=RoWD2uRuJYo]. Si sta giocando Inter - Cagliari: 1-0. Inviato dallo stadio Paolo Pacchioni.

- Canta Roberto Vecchioni (B) [http://www.youtube.com/watch?v=QmaB4L3gAv4] (che alla fine dice gufo).* Telefonata di Roberto Vecchioni.

- Canta Anna Tatangelo (B) [http://www.youtube.com/watch?v=25hVG9WypEs]. Flavia.

- Cantano Luca Barbarossa e Raquel del Rosario (B) [http://www.youtube.com/watch?v=aG9YF33jGtc].

- Canta Al Bano (B) [http://www.youtube.com/watch?v=MdvUmnfFPc0]. Pacchioni. Telefonata di Checco dei Modà.

- Belen e Alonso.

- Cantano i La Crus (B). Andrea Elefante che scrive sulla Gazzetta dello Sport.

- Canta Giusy Ferreri (B) [http://www.youtube.com/watch?v=pO0bBpEfoW0]. Telefonata di Paola Cortellesi. Cosetto è Riccardo Milani (IV). Virginia Raffaele.

- Canta Nathalie Giannitrapani (B) [http://www.youtube.com/watch?v=oQBPN9cJu7Q]. "'Fono fei mefi che foffro"' in Rain Man (II).

- (segnale orario 59:15)

- Pubblicità. Telefonata di Nathalie.

- Morandi. Arriva Flavia (che non era a Sanremo).

- Cantano Emma Marrone e i Modà (B) [http://www.youtube.com/watch?v=c7Dey6oqDR4].

- Cantano Luca Madonia e Franco Battiato (B) [http://www.youtube.com/watch?v=cbT2kG1_ZZk]. Telefonata di Checco dei Modà ed Emma.

- Ricanta Raphael Gualazzi (G) [http://www.youtube.com/watch?v=eiBgr6aEHko]. Telefonata di Califano.* Pacchioni. Aneddoto su Califano che andò in bagno e qualcosa era finito (?). Stelle e padelle era un programma 2007-09 su All Music condotto da Flavia e Pier Cortese.

- Ospite Massimo Ranieri.

- Ospite Avril Lavigne [http://www.youtube.com/watch?v=Q2wNDwaZ6l8].

- (segnale orario 01:59:30)

- Flavia. Tricotillomania (I).

- Ospite Massimo Ranieri [http://www.youtube.com/watch?v=S6STW285ASo]. Telefonata di Giorgio (distributore di gufi).

- Regolamento. Telefonata di Max Pezzali. Telefonata a Rudy Zerbi. Telefonata di Daniela. Giorgio ha 47 anni.

- Ospiti Milly Carlucci, Paolo Belli e i ballerini di Ballando con le stelle [http://www.youtube.com/watch?v=KUBUJOlrA4]. Bruce Nauman é un artista contemporaneo statunitense:



.

- Ricanta Vecchioni (B). Telefonata di Mara Maionchi (III).

- Ricantano Emma Marrone e i Modà (B).

- Ricanta Al Bano (B).

- Ospiti Nino Frassica e Giulio Scarpati [http://www.youtube.com/watch?v=Y4uSb6J7_sU].

- Ospite Marco Sabiu (pianista e compositore pop) [http://www.youtube.com/watch?v=wPpFjQQhWcQ]. Fausto Papetti (VI).

- Luca e Paolo cantano Cochi e Renato [http://www.youtube.com/watch?v=ZqObaBmb69Y]. Aneddoto sul nome gialappa e Alessio Gorla (V).

- Ringraziamenti.

- Vince Vecchioni.

- Premiazione [http://www.youtube.com/watch?v=xZXT01Af6qY].

NOI DIRE SANREMO 2011 QUARTA SERATA

Quarta serata. Venerdì 18 febbraio 2011, 21:00, RTL. In studio: Vittorio Cosma e Andrea Di Marco. Rudy Zerbi al telefono da Roma.

- Affari tuoi. Flavia.

- Morandi, Belen e Canalis.

- Cantano Luca Barbarossa e Raquel del Rosario (B) con Neri Marcoré [http://www.youtube.com/watch?v=namHy

- Luca e Paolo. Ieri ascolti del 51%.

- Cantano i La Crus (B) con Nina Zilli [http://www.youtube.com/watch?v=qPMpCAfpe8o].

- Canta Anna Tatangelo (B) con Loredana Errore [http://www.youtube.com/watch?v=wFwYapxBOG4]. Gary Numan é un cantante e musicista britannico (elettronica, synth pop, synth rock, new wave), attivo dal 1977. Laurie Anderson é una performance artist, musicista (di classica contemporanea e art rock) e scrittrice statunitense. Telefonata di Paola e Chiara.

- Canta Max Pezzali (B) con Lillo e Greg [http://www.youtube.com/watch?v=XqtpFMwfwxk].

- (segnale orario 47:50)

- Canta Tricarico (B) con il coro di voci bianche Si La Sol [http://www.youtube.com/watch?v=G8dXf5A_9d4]. Telefonata di Nathalie. Telefonata di Max Pezzali.

- Ospiti Monica Bellucci e Robert De Niro [http://www.youtube.com/watch?v=7REC_r4hCFM]. Il reverendo Jones (II). Aneddoto su Occhetto (III) e il completo marrone. Telefonata di Forest.

- Canta Giusy Ferreri (B) con Francesco Sarcina [http://www.youtube.com/watch?v=7VmxniT6aPA]. Flavia.

- Cantano Luca Madonia e Franco Battiato (B) con Carmen Consoli [http://www.youtube.com/watch?v=7KluIsLcX Flavia.

- Canta Nathalie Giannitrapani (B) con L' Aura [http://www.youtube.com/watch?v=6QU6vyNqFIo]. Emma Marcegaglia é la presidente di Confindustria. Telefonata di Paola e Chiara.

- Bisio e Cortellesi.

- Ospite De Niro [http://www.youtube.com/watch?v=clIUE4SRDd8]. Andrea Di Marco canta "'C'era un ragazzo"' (III).

- Luca e Paolo.

- Canta Roberto Vecchioni (B) con la PFM [http://www.youtube.com/watch?v=Bw26TnIgZuw]. Augusto Daolio (1947-92) é stato il cantante dei Nomadi; Enrico Preziosi é il presidente del Genoa. Telefonata di Nathalie. Aneddoto su Marco ubriaco in taxi.

- (segnale orario 1:53:36)

- Pubblicità. Andrea Di Marco canta Guccini, De André, ?, Capossela, Paolo Conte.

- Ospiti i Take that [http://www.youtube.com/watch?v=u3QyTbAUJws]. Flavia. Telefonata di Paola.***** Davide Baroncini sta partecipando al gf in corso.

- Canta Davide Van De Sfroos (B) con Irene Fornaciari [http://www.youtube.com/watch?v=8oddw-Ugm_w].

- Luca e Paolo [http://www.youtube.com/watch?v=YQka8j1GBIY].

- (pubblicità 2:20:00)

- Canta Al Bano (B) con Michele Placido [http://www.youtube.com/watch?v=_px7LLcSEuA]. Cuneo. Telefonata di Micaela. Cuneo.

- Cantano Emma Marrone e i Modà (B) con Francesco Renga [http://www.youtube.com/watch?v=6LHNrzRLvO0].

- Canta Micaela (G).

- Pubblicità. Andrea canta il Piemonte (III).

- Canta Raphael Gualazzi (G) [http://www.youtube.com/watch?v=nZyVyim1rWo]. Telefonata di Checco dei Modà.

- Canta Roberto Amadé (G) mentre Morini esibisce il gufo:



.* Telefonata di Roberto Vecchioni.

- Canta Serena Abrami (G). Flavia.*

- Luca e Paolo [http://www.youtube.com/watch?v=dyPpOQ4rOWE]. Eliminati: Tricarico e Pezzali. Al bar Casablanca (Gaber, 1972).

- Bolero di Belen [http://www.youtube.com/watch?v=pgF64syEFrM].

- Vince Gualazzi.

- Andrea canta Sincerità (IV). Telefonata a Rafael Gualazzi.

- Eliminati: Max Pezzali e Tricarico. Aneddoto su Miles Davis (si esibiva di spalle) (II).

NOI DIRE SANREMO 2011 TERZA SERATA

Terza serata. Giovedì 17 febbraio 2011, 21:00, RTL. In studio: Simona Bencini. Giorgio ammalato telefona da casa. Rudy Zerbi in telefono da Roma.

- Morandi. Flavia. La spigolatrice di Sapri (III). Si sta giocando Napoli - Villareal: 0-0 di coppa UEFA. Inviato dallo stadio Gabriele Manzo.

- Luca e Paolo cantano Gaber [http://www.youtube.com/watch?v=QBWDLA5hsRY].

- Canta Davide Van De Sfroos (B) [http://www.youtube.com/watch?v=eufRnY5uN7I].

- Canta Anna Tatangelo (B) [http://www.youtube.com/watch?v=VIZwPcceqpE]. Rossy de Palma é un' attrice spagnola di Almodovar. Berlusconi sarà processato il 6 aprile sul caso "''Ruby"'' (XXVII) per le imputazioni di concussione e prostituzione minorile.

- Luca e Paolo [http://www.youtube.com/watch?v=VrUKsmgDdGE]. Telefonata di Davide Maggio (blogger). Rudy é parente di Morandi.

- Canta Anna Oxa (B) [http://www.youtube.com/watch?v=n8it4Ze5TO0].

- Canta Al Bano (B) [http://www.youtube.com/watch?v=GOeBZ26ryv4].*

- Pubblicità.

- Canta Morandi [http://www.youtube.com/watch?v=GpJfUg5iflI]. Telefonata di Fio Zanotti.

- Canta Patty Pravo (B) [http://www.youtube.com/watch?v=Wy_LIHHlHGc].

- Canta Luca Madonia (B) [http://www.youtube.com/watch?v=_OtYp4Buk6U].

- Pubblicità. Telefonata di Max Pezzali. Ignazio La Russa é ministro della difesa per il Pdl dal 2008.

- Canta Giusy Ferreri (B) [http://www.youtube.com/watch?v=BCArS77ClT0].

- Canta Nathalie Giannitrapani (B) [http://www.youtube.com/watch?v=Sx2EBV-G2_U]. Paolo Pacchioni.

- (segnale orario 01:15:15)

- Cantano Luca Barbarossa e Raquel del Rosario (B) [http://www.youtube.com/watch?v=Ejbk0e46K0A]. Telefonata di Nathalie. Aneddoto su Morandi e il cagarsi addosso cantando (VIII).

- Cantano Emma Marrone e i Modà (B) [http://www.youtube.com/watch?v=tglzsotARnQ].

- Canta Max Pezzali (B) [http://www.youtube.com/watch?v=TUT4E3XDgfA]. Telefonata di Checco dei Modà.

- Canta Roberto Vecchioni (B) [http://www.youtube.com/watch?v=PQo3ubMWtAw]. Telefonata di Checco dei Modà. Telefonata di Giorgio (81enne). Telefonata di Max Pezzali.

- Ospite Roberto Benigni [http://www.youtube.com/watch?v=zLs-HEYZpZA + ? + http://www.youtube.com/wa + http://www.youtube.com/watch?v=kBDMQIGRO9Q]. Marchionne, amministratore delegato della FIAT, ne ha spostato il baricentro da Torino a Detroit. Via Solferino é la sede del Corriere della Sera.

- (segnale orario 02:29:22)

- Pubblicità. Codroipo é un comune in Friuli - Venezia Giulia. Nel 2009 i gialappi sono stati chiamati da Roberto Benigni (III). Flavia. Aneddoto su Carlo e la scatola di pandoro (IV).

- Canta Tricarico (B) [http://www.youtube.com/watch?v=0Z-ag8Ro6yI].

- Cantano i La Crus (B) ? [http://www.youtube.com/watch?v=PHmzkvyT43Q].

- Luca e Paolo leggono Gramsci [http://www.youtube.com/watch?v=1b-twFyr3Kw]. Telefonata di Califano.*

- Canta Micaela (G) [http://www.youtube.com/watch?v=ymNBy_yIAEw]. Dirotta su Cuba (1994):



.

- Canta Roberto Amadé (G) [http://www.youtube.com/watch?v=K3ej05Ee7k4]. Telefonata di Micaela.

- Canta Btwins (G) [http://www.youtube.com/watch?v=B9QHIr0JrNg]. Telefonata di Massimo Morini dei Buio Pesto (IV).

- (pubblicità 03:10:15)

- Canta Marco Menichini (G) [http://www.youtube.com/watch?v=PcC7j1Vc844].

- Balletto di Belen.

- Premio ad Al Bano.

- Highlights. Flavia.

- Eliminati: Menichini e Btwins.

- Ricanta Patty Pravo.

- Ricanta Anna Tatangelo.

- Ricanta Al Bano.

- Ricanta Anna Oxa.

- Luca e Paolo.

- Eliminati: Anna Oxa e Patty Pravo.

- Morandi canta.

2011-mdamici-02

Mercoledì 16 febbraio 2011, Canale 5, 23:00.

v01 2011-mdamici-02-01-con-quella-bocca-dice-cio-che-vuole–la-carpa-cinese.avi [da Downloadzone]

v02 2011-mdamici-02-02-la-fortuna-del-maiale–la-libellula-blu.avi [da Downloadzone]

NOI DIRE SANREMO 2011 SECONDA SERATA

Seconda serata. Mercoledì 16 febbraio 2011, 21:00, RTL. Rudy Zerbi in telefono da Roma.

- Pacchi. Si sta giocando Roma - Shaktar Donetsk: 0-0. Aneddoto su Giorgio al concerto di Springsteen all' Olimpico di Roma (2009). Ieri Morandi ha fatto buoni ascolti. Federico Vespa inviato dallo stadio.

- Sigla. Gol di Perrotta. Roma - Shaktar Donetsk: 1-0. Gol dello Shaktar. Roma - Shaktar Donetsk: 1-1. Collegamento con Flavia. Vivienne Westwood é la stilista britannica dello stile punk. Telefonata di Silvia Mezzanotte. Gol dello Shaktar. Roma - Shaktar Donetsk: 1-2. Aneddoto su Marco e Silvia ad Ostuni. Gol dello Shaktar. Roma - Shaktar Donetsk: 1-3.

- Morandi, Belén e Canalis.

- Canta Nathalie Giannitrapani (B).

- Canta Al Bano (B). Telefonata di Nathalie. Telefonata di Gino Castaldo.

- Cantano Emma Marrone e i Modà (B) [http://www.youtube.com/watch?v=vr4TSNzzRvI]. Telefonata di Gino Castaldo. Sanremo 2010 è stato vinto da Valerio Scanu, Sanremo 2009 da Marco Carta. Jan Kodes (tennista cecoslovacco) vinse Wimbledon nel 1973, Panatta e Bertolucci la Coppa Davis nel 1976. Aneddoto sulla fortuna dei Modà.

- Canta Patty Pravo (B) [http://www.youtube.com/watch?v=ck5IUFovef0]. Gol di Menez. Roma - Shaktar Donetsk: 2-3.

- Canta Tricarico (B). Telefonata di Samuele Bersani.

- (segnale orario 01:01:33)

- Pubblicità.

- Cantano Luca Madonia e Franco Battiato (B).

- Canta Max Pezzali (B) [http://www.youtube.com/watch?v=asKOKNtx6tQ]. Alessandro, secondo figlio di Giorgio, ha quasi 3 anni.

- Cantano i La Crus (B). Telefonata di Max Pezzali. Giorgio e lo spectrum.

- Telepromozione.

- (segnale orario 1:21:50)

- Ospite Andy Garcia [http://www.youtube.com/watch?v=OUOnzO_6Lkg]. Federico Vespa. Flavia.

- Cantano Luca Barbarossa e Raquel del Rosario (B). Telefonata di Moratti. Davide Baroncini sta partecipando al gf in corso.

- Canta Davide Van De Sfroos (B). Telefonata di Luca Barbarossa. Carlo e Marco hanno 49 anni, Giorgio 47.

- (segnale orario 1:47:10)

- Sarà in onda Mai dire amici. Telefonata di Davide Van De Sfroos.

- Luca e Paolo [http://www.youtube.com/watch?v=-SW2Mc2mSUQ].

- Canta Roberto Vecchioni (B) [http://www.youtube.com/watch?v=iDbpHDgNe3E].

- Canta Giusy Ferreri (B) [http://www.youtube.com/watch?v=q-q0T8yYrAo]. Telefonata a Vessicchio.

- Pubblicità. Telefonata a Roberto Vecchioni. Carlo, Beccaria (II) e Vecchioni. Canzonenoznac. Fli é il partito di Fini.

- Canta Serena Abrami (G). Telefonata di Paola Turci.

- Canta Anansi (G).

- Canta Gabriella Ferrone (G). Telefonata ad Anansi.

- Canta Raphael Gualazzi (G). Telefonata di Gabriella Ferrone.

- Luca e Paolo.

- Ospite Eliza Doolittle (cantante pop, folk e soul inglese). Ronald Reagan é stato presidente repubblicano degli Stati Uniti 1981-89, prima di George Bush sr. Meher Baba (1894-1961) é stato un guru indiano. Il Q-disk (I) era un disco contenente due brani per facciata.

- Eliminati: Anansi e Ferrone.

- Lap dance. Aneddoto su Marco e il rugbista Martìn Castrogiovanni.

- Eliminati: Al Bano e Patty Pravo. Aneddoto su Marco che registra Donna Summer e Giorgio che registra dal Jukebox con il microfono geloso (II).

NOI DIRE SANREMO 2011 PRIMA SERATA

Conduce Gianni Morandi, con Elisabetta Canalis e Belen Rodriguez, Luca e Paolo.

Inviata Flavia Cercato. Vincono Vecchioni e Gualazzi. Premio della critica a Vecchioni e Gualazzi.

Ascolti: (12 milioni ossia 47%, 10 milioni ossia 43%, 12 milioni ossia 51%, 11 milioni ossia 47%, 12 milioni ossia 52%)

Ospiti: Antonella Clerici, Miguel Angel Zotto, Andy Garcia, Eliza Doolittle, Roberto Benigni, Take that, Monica Bellucci, Robert De Niro, Fernando Alonso, Avril Lavigne, Massimo Ranieri, Milly Carlucci e Paolo Belli, Nino Frassica e Giulio Scarpati, Marco Sabiu.

Prima serata. Martedì 15 febbraio 2011, 21:00, RTL. In studio: (poi) Vittorio Cosma. Rudy Zerbi al telefono da Roma.

- Pubblicità. Si sta giocando Milan - Tottenham: 0-0 (andata degli ottavi di Champions League 2010-11). Telefonata di Francesca De Luca (prima ballerina).

- Backstage. Telefonata di Alex Britti.

- Clerici. Telefonata di Alex Britti. Domani si giocherà Roma - Shaktar Donetsk (sempre per gli ottavi di Champions). La finale di Champions League 2009-10 é stata Bayern Monaco - Inter: 0-2 (giocata a Madrid), quella 2008-09 Barcellona - Manchester United: 2-0 (con il Barcellona allenato da Guardiola).

- Balletto. Arriva Cosma. Tanita Tikaram (I) é una cantante e compositrice pop e folk britannica, attiva dal 1988. Collegamento di Pacchioni dallo stadio.

- Canta Giusy Ferreri (B) [http://www.youtube.com/watch?v=WPsLW9QjYnw]. Nel 2002 Berlusconi con l' editto bulgaro (V) ha allontanato dalla Rai Santoro, Luttazzi e Biagi.

- Luca e Paolo.

- Cantano Luca Barbarossa e Raquel del Rosario (B) [http://www.youtube.com/watch?v=ZKEyNRa6-mQ].

- Canta Roberto Vecchioni (B) [http://www.youtube.com/watch?v=nHdy7RbXKJM]. Carlo ha frequentato il liceo classico Beccaria (I) (dove Vecchioni insegnava). Nel gf in corso sono stati eliminati svariati concorrenti per bestemmia. Pacchioni. Collegamento con Vessicchio.

- Canta Anna Tatangelo (B) [http://www.youtube.com/watch?v=yHC3pdMKk6w]. Collegamento con Barbarossa. Berlusconi e "''Ruby"'' (XXVI).

- Cantano i La Crus (B) [http://www.youtube.com/watch?v=bjZK-33BVS8]. Sterling Saint-Jacques (VII). Domenica c'è stata una grande manifestazione di donne contro il governo Berlusconi. Telefonata di Roberto degli Afterhours.

- (segnale orario 58:08)

- Pubblicità. Pacchioni. Collegamento con Flavia Cercato. Lina Volonghi (II).

- Canalis e Rodriguez. Collegamento con la Tatangelo.

- Canta Max Pezzali (B) [http://www.youtube.com/watch?v=0YbWVG-pofE]. Rudy Guede é un ivoriano agli arresti per l' assassinio, avvenuto a Perugia, della studentessa inglese Meredith Kercher (II) (2007). Dallas (1981-92) é stata una serie televisiva statunitense.

- Canta Davide Van De Sfroos (B) [http://www.youtube.com/watch?v=isVwCtZM5kU]. Telefonata a Max Pezzali. Gol di Crouch. Milan - Tottenham: 0-1. Pacchioni.

- Luca e Paolo [http://www.youtube.com/watch?v=0KMw1wnhUvg]. Mauro Masi, direttore generale della Rai dal 2009, a gennaio é intervenuto telefonicamente nella trasmissione Annozero di Santoro per criticarne l' impostazione. Pacchioni.

- Canta Anna Oxa (B) [http://www.youtube.com/watch?v=bxZ0rE2O_s4].

- Canta Tricarico (B) [http://www.youtube.com/watch?v=fE-S-havpqg]. Il fratello di Marco suonava il flauto e prima il fagotto per cinque anni (V). Aneddoto di Cosma su Massimo Ranieri e il Gotha (II).

- Cantano Emma Marrone e i Modà (B) [http://www.youtube.com/watch?v=xDa3X6qfE9g].

- (spot 01:41:33)

- Massimiliano Allegri allena il Milan dal 2010. C'è stata Juventus - Inter: 1-0. Telefonata con Checco dei Modà. Morandi ha le mani enormi (V).

- Cantano Luca Madonia e Franco Battiato (B) [http://www.youtube.com/watch?v=3jK1LB5-2Cw]. Telefonata di Van De Sfroos.

- Canta Patty Pravo (B) [http://www.youtube.com/watch?v=6l0C4Y5CYvE]. Aneddoto su Patty Bravo (II). John Legend e le pringles a Sanremo 2007.

- Miguel Angel Zotto (ballerino di tango argentino). Telefonata di Emma.

- Canta Nathalie Giannitrapani (B) [http://www.youtube.com/watch?v=RvNtyghQNpc].

- Canta Al Bano (B) [http://www.youtube.com/watch?v=GxAYdjSx3Ig]. Telefonata di Califano.* Telefonata a Nathalie. Telefonata di Matteo (sulla birra).

- Collage dei giovani.

- Luca e Paolo. Eliminati: Oxa e Tatangelo.

- Miguel Angel Zotto [http://www.youtube.com/watch?v=raryomhfeB8]. Telefonata di Antonio (su Gattuso).

- (segnale orario 02:41:03)

- Eliminati: Oxa e Tatangelo. Amanda Knox era coinquilina di Meredith Kercher (III).

2011-mdgf-III-17

Lunedì notte 14 febbraio 2011, Canale 5, 00:00.

v01 2011-mdgf-III-17-01-una-festa-in-casa-mengacci–raoul-arca-di-noe-1-tempo.avi [da Downloadzone]

v02 2011-mdgf-III-17-02-raoul-arca-di-noe-2-tempo–il-tenero-jimmy–robeota-colpisce-ancora–c-e-chi-dice-no.avi [da Downloadzone]

v03 2011-mdgf-III-17-03-l-occhio-spento-e-il-viso-di-cemento–tutta-sua-madre.avi [da Downloadzone]

v04 2011-mdgf-III-17-04-pillole-di-mdgfpremium.avi [da Downloadzone]

2011-gf-III-17

Lunedì 14 febbraio 2011, Canale 5, Mediaset Premium e R101, 21:00.

Parte prima.

- C'è stata Juventus - Inter: 1-0.

- Litigio Ferdinando Davide. C'è stata Roma - Napoli: 0-2, in cui Rosi (della Roma) e Lavezzi (del Napoli) si sono sputati a vicenda e sono stati squalificati per tre turni. Scalfaro è stato Presidente della Repubblica 1992-99, Napolitano lo é dal 2006.

- (spot 24:45)

- Margherita e Nando.

- Schede di Guendalina e Margherita. Jonathan Biabiany, centrocampista francese, é stato all' Inter 2006-07 e 2010-11.

- Salta la linea. Cristina era al gf del 2009-I.

Parte seconda.

- Ferdinando e Giuliano. Domani comincerà Sanremo 2011.

- Erinela e la madre. Prandelli allena l' Italia dal 2010.

- Margherita e Nando: macchina della verità.

- (spot 19:27)

- Margherita e Nando: macchina della verità. Berlusconi e "''Ruby"'' (XXV).

- Davide ed Erinela.

- (spot 41:02)

- Film di Ferdinando. La finale di Champions League 2009-10 é stata Inter - Bayern: 2-0, con doppietta di Milito.

- Eliminazione di Erinela. La versione di Barney (Richler, 1997) e (Lewis, 2010).

Parte terza.

- Raoul e il fantasma formaggino.

- Nomination.

- Roberto e Andrea.

- Nomination. Aneddoto su Giorgio e il temino delle virgole (I).

- (spot 21:40)

- Nomination.

- Lesbismo di Angelica.

- Nomination. Ieri c'è stata una grande manifestazione di donne contro il governo Berlusconi, con una sciarpa bianca come simbolo. Nonna banana.*****

- Rosa ed Emanuele.

- Nomination.

2011-mdamici-01

Mercoledì 9 febbraio 2011, Canale 5, 23:00.

v01 2011-mdamici-01-01-diana-la-vincitrice-morale–un-confronto-costruttivo.avi [da Downloadzone]

v02 2011-mdamici-01-02-professori-all-avanguardia–il-metodo-Jurman.avi [da Downloadzone]

2011-mdgf-III-16

Lunedì notte 7 febbraio 2011, Canale 5, 00:00.

v01 2011-mdgf-III-16-01-coppia-romana-100–balla-coi-rifiuti.avi [da Downloadzone]

v02 2011-mdgf-III-16-02-in-cura-dal-dottor-barba–baciato-dal-dono-dell-antipatia.avi [da Downloadzone]

v03 2011-mdgf-III-16-03-il-principe-raouletto–il-jimmy-show.avi [da Downloadzone]

v04 2011-mdgf-III-16-04-pillole-di-mdgfpremium.avi [da Downloadzone]

2011-gf-III-16

Lunedì 7 febbraio 2011, Canale 5, Mediaset Premium e R101, 21:00.

Parte prima.

- Margherita e i segreti di Nando. Pasqua 2011 sarà il 24 aprile. Berlusconi e "‘’Ruby"‘’ (XXIII).

- (spot 24:37)

- Margherita e i segreti di Nando.

- I nemici di Angelica. A quanto emerso oggi, Valentina é una "‘intima amica"‘’ di Berlusconi. Guantone bianco (III).

Parte seconda.

- Margherita nel caveau.* Ennio Doris (III).

- Guendalina e Raoul. Mercoledì comincerà Mai dire amici.

- (spot 25:17)

- Eliminazione di Valentina. Mario Brega (1923-94) é stato un attore (con Sergio Leone, Carlo Verdone). Rivolta popolare in Egitto (II).

- Votazioni per l' immunità.

- (spot 48:20)

- Votazioni per l' immunità. Berlusconi e "‘’Ruby"‘’ (XXIV). Sui gol in trasferta. C'è stata Inter - Roma: 5-3.

- Valentina in studio.

Parte terza.

- Valentina in studio.

- Prova settimanale.

- (spot 12:16)

- Prova settimanale.

- Jimmy e suo nonno.

- Nomination. Lola Falana (IV) è una conduttrice tv, showgirl, attrice e cantante statunitense (di

origine cubana), attiva in Italia 1966-75.

- (spot 32:03)

- Nomination.

- Prova settimanale.

- Nomination.

- Erinela é fidanzata. Jimmy accavalla le gambe.

2011-mdgf-III-15

Lunedì notte 31 gennaio 2011, Canale 5, 00:00.

v01 2011-mdgf-III-15-01-raoul-lider-maximo–il-sesto-senso.avi [da Downloadzone]

v02 2011-mdgf-III-15-02-una-meteora-venuta-dal-web–l-uomo-dalla-esse-moscia–le-indimenticabili-gesta-di-robeota.avi [da Downloadzone]

v03 2011-mdgf-III-15-03-Vittima-del-buonumore–il-dolfina-che-piace-alle-donne–federica-oh-yeah.avi [da Downloadzone]

v04 2011-mdgf-III-15-04-pillole-di-mdgfpremium.avi [da Downloadzone]

2011-gf-III-15

Lunedì 31 gennaio 2011, Canale 5, Mediaset Premium e R101, 21:00.

Parte prima.

- Nathan espulso per bestemmia. Margherita, Nando e Alessandra.

- Litigio Davide, Ferdinando ed Angelica.

- (spot 24:55)

- Litigio Davide, Ferdinando ed Angelica. Riccardo Garrone é presidente della Sampdoria dal 2002.

Parte seconda.

- Margherita, Nando e Alessandra.

- (spot 22:30)

- Margherita, Nando e Alessandra. "‘’Ruby"‘’ (XIX) e l' igienista dentale Nicole Minetti. Carlo Rossella, già direttore di Tg1 e Tg5, é presidente della Medusa Film di Berlusconi dal 2007 ed ha partecipato alle sue feste.

- Roberto. Zaccheroni dal 2010 allena il Giappone, che ha vinto la Coppa d' Asia 2010-11 due giorni fa in Australia - Giappone: 0-1.

- Olivia.

- (spot 43:05)

- Olivia e Pietro.

- Nomination.

- Guendalina e Pietro. Una settimana fa Berlusconi é intervenuto telefonicamente alla trasmissione di Gad Lerner (sul caso "‘’Ruby"‘’ (XX)) tacciandola di "‘’postribolo televisivo"‘’.

Parte terza.

- Davide e sua madre.

- (spot 03:44)

- Adolfo Celi (1922-86) é stato un attore, regista e sceneggiatore.

- Nomination. Berlusconi, "‘’Ruby"‘’ e Mubarak (XXI); in questi giorni una gigantesca rivolta popolare scuote l' Egitto (I) chiedendo l' allontanamento di Mubarak.

- Scherzo dei genitori di Raoul a Guendalina e Margherita.

- Nomination.

- (spot 30:45)

- Prova del bacio di Margherita. Yuto Nagatomo é un difensore giapponese, all' Inter da quest' anno.

- Nomination. Tabulati telefonaci mostrano che "‘’Ruby"‘’ (XXII) e le altre si fermano alle feste di Berlusconi fino all' alba.

- Davide ed Erinela.

- (programmi radio)

SPOT NOI DIRE SANREMO 2011

Mercoledì 26 gennaio 2011, radio RTL.

v0 2011-spot-sanremo.mp3

2011-mdgf-III-14

Lunedì notte 24 gennaio 2011, Canale 5, 00:00.

v01 2011-mdgf-III-14-01-una-rosa-nel-cuore–mostruosamente-shakespeare.avi [da Downloadzone]

v02 2011-mdgf-III-14-02-un-cuore-e-una-capanna–il-mattatore.avi [da Downloadzone]

v03 2011-mdgf-III-14-03-la-chiave-di-si-la-do–un-occasione-irripetibile–dovere-di-cronaca–per-un-pugno-di-euro.avi [da Downloadzone]

v04 2011-mdgf-III-14-04-pillole-di-mdgfpremium.avi [da Downloadzone]

2011-gf-III-14

Lunedì 24 gennaio 2011, Canale 5, Mediaset Premium e R101, 21:00.

Parte prima.

- Margherita e Nando.

- Davide ed Erinela. Marco é stato di recente a Roma, dove ha incontrato il fratello di Baroncini.

- (spot 22:54)

- Luca e Paolo.

- Margherita e Nando. Settimana scorsa Signorini ha intervistato "‘’Ruby"‘’ (XVII).

Parte seconda.

- Olivia e Biagio. Eliminazione di Olivia.

- Pietro ospite. "‘’Ruby"‘’ (XVIII) e l' igienista dentale Nicole Minetti.

- (spot 21:50)

- Pietro ed Angelica. Letizia Moratti é sindaco di Milano dal 2006 per il PDL. Le vuvuzela hanno imperversato nei mondiali del 2010, giocati in Sudafrica.

- Esame di maturità.

- (spot 42:02)

- Esame di maturità.

- Nomination.

- Giuliano ospite. Ai mondiali del 2010 c'è stata Slovacchia - Italia: 3-2 (con conseguente eliminazione).

Parte terza.

- Nomination.

- (spot 25:00)

- Nomination. Ieri c'è stata Fiorentina - Lecce: 1-1 (con gol e rigore sbagliato di Di Michele, attaccante del Lecce).

- Andrea e Roberto.*****

- Nomination.

- Matteo ospite.

- Nomination.

2011-mdgf-III-13

Lunedì notte 17 gennaio 2011, Canale 5, 00:00.

v01 2011-mdgf-III-13-01-l-anatema-del-veggente–un-vuoto-incolmabile.avi [da Downloadzone]

- Herbert Kappler (II).

v02 2011-mdgf-III-13-02-il-cancello-d-acciaio–un-intollerabile-oversimpaty.avi [da Downloadzone]

v03 2011-mdgf-III-13-03-www-spennacchiotto-it–il-nuovo-allievo.avi [da Downloadzone]

v04 2011-mdgf-III-13-04-pillole-di-mdgfpremium.avi [da Downloadzone]

2011-gf-III-13

Lunedì 17 gennaio 2011, Canale 5, Mediaset Premium e R101, 21:00.

Parte prima.

- Davide e Rosa. C'è stata Lecce - Milan: 1-1. A novembre 2008, Berlusconi è stato intercettato mentre invitava la escort Patrizia D'Addario (II) ad accomodarsi nel lettone di Putin. Ratzinger è papa dal 2005.

- (spot 32:03)

- Agustino e Rosa. L' imprenditore Nicky Pende è stato marito di Stefania Sandrelli 1972-76. Stella Pende (II). Indagato per uso della prostituzione minorile, Berlusconi ha dichiarato oggi di avere una fidanzata fissa. Il water-boarding è una forma di tortura praticata dall' esercito USA sotto il comando di Bush.

Parte seconda.

- Olivia. Signorini ha ospitato telefonicamente a Kalispera Berlusconi, che ha ironizzato sui comunisti in cachemire. Un "‘’referendum"‘’ (I) (15 gennaio) fra i lavoratori FIAT di Mirafiori ha accettato (col 55 % di "‘’sì"‘’) il ricatto dell' amministratore delegato Marchionne (continuerà a produrre in Italia in cambio di rinunce a diritti fondamentali dei lavoratori).

- Giuliano. Not a star (Nick Hornby, 2000). Cda?

- Eliminazione di Giuliano.

- (spot 20:39)

- Diario di Guendalina e Margherita.

- Margherita e Nando. Berlusconi, "‘’Ruby"‘’, il "‘’bunga bunga"‘’ e l' igienista dentale Nicole Minetti (XVI). Tremonti è ministro dell' economia per il Pdl dal 2008.

- Nomination.

Parte terza.

- Nuovo concorrente Emanuele. Amedeo Goria è indagato per molestie sessuali.

- Nomination.

- Andrea e Roberto. Il "‘’referendum"‘’ (II) di Mirafiori è stato combattuto con forza dalla FIOM.

- (spot 24:08)

- Matteo ed Andrea.

- Nomination.

- Prova di Olivia e Jimmy.

- Nomination.

- (spot 42:00)

- Nomination. Orecchie di Berlusconi.

- Entra Raoul.

- Rosy si ritira.

MARCO A R101

Domenica 16 gennaio 2011, 17:40, R101. In studio Federico "''olandese volante"'' (II).

v01 2011-marco-r101.avi http://www.youtube.com/watch?v=9l_o7SxcZxw

- GPAS 2007-2010 (e c'è una causa in corso (I)).

2011-mdgf-III-12

Lunedì notte 10 gennaio 2011, Canale 5, 00:00.

v01 2011-mdgf-III-12-01-cartellino-rosso–torna-a-casa-pio-pio.avi [da Downloadzone]

v02 2011-mdgf-III-12-02-una-storia-con-guendalina–adios-matteo.avi [da Downloadzone]

v03 2011-mdgf-III-12-03-io-sono-un-picchiatore–un-simpatico-scherzone–italian-style.avi [da Downloadzone]

- Marco ha avuto uno scottish terrier (V).

v04 2011-mdgf-III-12-04-pillole-di-mdgfpremium.avi [da Downloadzone]

2011-gf-III-12

Lunedì 10 gennaio 2011, Canale 5, Mediaset Premium e R101, 21:00.

Parte prima.

- Candidati all' ingresso: entra Biagio.

- Davide, Olivia e Rosa. Damien Rice è un cantautore folk irlandese, attivo dal 1999. Carlo non capisci.*

- Provini e nuovi entrati. Marrazzo (XII) e Brenda.

- Pietro e Giuliano. Federico, figlio di Marco, ha 6 mesi.

Parte mancante.

- Bestemmia di Pietro.

Parte seconda.

- Eliminati per bestemmia Pietro, Matteo e Massimo. Non poterono invitare Guido in trasmissione dopo la bestemmia. Benitez (allenatore dell' Inter 2010) è stato sostituito da Leonardo.

- (spot 12:15)

- Clip di Margherita.

- Clip di Pietro. Nel 2010 Berlusconi ha raccontato una barzelletta su Rosy Bindi che si chiudeva con "orcodio". Barbarificio.*

- Intervista con Nando. Berlusconi, "‘’Ruby"‘’ e il "‘’bunga bunga"‘’ (XIV).

- Sfida di ballo tra Jimmy Barba e Roberto.

- Remo ed Agustino, che entra.

- Nomination.

- Nuove entrate: Valentina ed Erinela. Berlusconi, "‘’Ruby"‘’, "‘’bunga bunga"‘’ e Mubarak (XV). Edinson Cavani, attaccante uruguaiano del Napoli, ieri ha segnato tre gol in Napoli - Juventus: 3-0.

- Angelica e Ferdinando.

Parte terza.

- Antonio Moniz, psichiatra portoghese, ideatore della lobotomia, ha vinto il Nobel per la medicina (1949).

- Agustino. Commentando ancora il caso "‘’Ruby"‘’ (XVI), Berlusconi ha dichiarato (novembre 2010) che è "‘’meglio essere appassionati di belle ragazze che gay"‘’.

- Nomination. Bersani è segretario del Pd dal 2009.

- Entra Rosy. Ciao, sono Rosy.*

- (spot 19:00)

- Nomination.

- Entra il muratore Nathan.

- Nomination. Dal 2010 sono in edicola i dvd di Mai dire story.

2011-mdgf-III-11

Lunedì notte 3 gennaio 2011, Canale 5, 00:00.

v01 2011-mdgf-III-11-01-australopithecus-pometiae–nando-canta-battisti–nando-canta-nando.avi [da Downloadzone]

v02 2011-mdgf-III-11-02-io-abbi-tu-fusti–olly-e-tecno.avi [da Downloadzone]

- Mamma Ebe (II).

v03 2011-mdgf-III-11-03-la-peggiore-sconfitta-di-zanatta–i-migliori-interpreti-del-fallimento.avi [da Downloadzone]

- Jacky Ickx (II) è stato un pilota automobilistico belga (1966-79), Manuel Fangio (1911-95) uno argentino.

v04 2011-mdgf-III-11-04-pillole-di-mdgfpremium.avi [da Downloadzone]

2011-gf-III-11

Lunedì 3 gennaio 2011, Canale 5, Mediaset Premium e R101, 21:00.

Parte prima.

- Massimo nel tugurio.

- Davide, Olivia e Rosa.

- Massimo nel tugurio.

- (spot 33:18)

- Nando, Margherita e la telefonata di Marino Zanatta. Ai mondiali del 2010, giocati in Sudafrica, l' Italia è stata eliminata ai gironi. Dan Peterson (allenatore americano) ha allenato l' Olimpia Milano 1978-87 e di nuovo da quest' anno.

- Rosa e Angelica. Aneddoto su Jimmy Cinque Pance (II). Barry White (1944-2003) è stato un cantante soul e produttore statunitense.

Parte seconda.

- Eliminazione di Nando.

- (spot 20:40)

- Immunità.

- Reinserimento di Massimo.

- (spot 42:30)

- Guendalina e la figlia.

Parte terza.

- Video della previsione di Nando. Jimmy Barba.*

- Video di Massimo e la polpetta.

- Nomination.

- Intervista con David. Marco ha parlato al telefono con David.

- (spot 26:33)

- Nomination. Signorini.*

- Intervista con Francesca. Pacus.

- (musica)

anno 2010

2010-mdgf-III-10

Lunedì notte 27 dicembre 2010, Canale 5, 00:00.

v01 2010-mdgf-III-10-01-il-figlio-d-arte–le-memorabili-imprese-di-loverman.avi [da Downloadzone]

v02 2010-mdgf-III-10-02-possibilita-zero–gli-ultimi-tragici-assalti.avi [da Downloadzone]

v03 2010-mdgf-III-10-03-un-certo-livello-di-cultura–il-guardiano-del-faro.avi [da Downloadzone]

v04 2010-mdgf-III-10-04-pillole-di-mdgfpremium.avi [da Downloadzone]

2010-gf-III-10

Lunedì 27 dicembre 2010, Canale 5, Mediaset Premium e R101, 21:00.

Parte prima.

- Bestemmie di Matteo e Massimo.

- Litigio fra Davide e Rosa. Giorgio vede il padre (I) per Natale dopo un anno. Giordana è sospesa dal gioco per accertamenti medici.

- (spot 28:50)

- Litigio fra Davide e Rosa.

- Litigio fra Pietro e Nando.

Parte seconda.

- Bestemmie di Matteo e Massimo. Ai mondiali del 1966 c'è stata la finale Inghilterra - Germania Ovest: 4-2 (con tripletta dell' inglese Hurst). Nel 2009 Berlusconi (il "'papi"' (XII)) si è difeso dall' accusa di fare festini con minorenni definendosi utilizzatore finale.

- Eliminazione di David. Madre di David.*****

- (spot 24:14)

- Video su David. Olivia.*****

- Ragazze alle terme.

- (spot 43:35)

- Massimo nel tugurio. Giorgio nel 2008 a Cisternino (II).

- Eliminazione di Francesca. Scilipoti (II).

- Nomination.

Parte terza.

- Regalo per Margherita.*****

- (spot 5:13)

- Spot di R101.*****

- Nomination. Ibrahimovic è attaccante del Milan da quest' anno.

- Entra Jimmy Barba.***** Nino Rajola è un procuratore calcistico campano, residente in Olanda.

- Coreografia natalizia (?).

- Jimmy Barba e Guendalina.*****

- (spot 30:25)

- Jimmy Barba. Scialpi è gay (I). Mango ha cantato a Sanremo 2007. Bambini.*****

- Ferdinando nel caveau sente un messaggio del fratello.

- Nomination. Jimmy Barba.***** Ivan Cattaneo è un cantautore rock e disco (gay).

- Massimo in bagno.***** Leslie Nielsen è morto il 26 novembre.

- Nomination.

- Auguri.

2010-mdgf-III-09

Lunedì notte 20 dicembre 2010, Canale 5, 00:00.

v01 2010-mdgf-III-09-01-addio-caroline–l-uomo-proteina.avi [da Downloadzone]

v02 2010-mdgf-III-09-02-il-professionista-del-calcio–buonanotte-david.avi [da Downloadzone]

v03 2010-mdgf-III-09-03-il-futuro-genero-di-marino-zanatta–un-insopportabile-gioppino.avi [da Downloadzone]

v04 2010-mdgf-III-09-04-pillole-di-mdgfpremium.avi [da Downloadzone]

2010-gf-III-09

Lunedì 20 dicembre 2010, Canale 5, Mediaset Premium e R101, 21:00.

Parte prima.

- Vecchioni? Ragazze in giardino? Matteo ha detto "'mannaggia la madonna"'. Benitez è allenatore spagnolo dell' Inter da quest' anno.

- Litigio Guendalina - Caroline.

- (spot 21:03)

- Litigio Nando - Margherita.

- Angelica e Ferdinando. Cosa manca.*****

Parte seconda.

- Eliminazione di Caroline.

- Litigio Pietro - Angelica. Domenico Scilipoti (I), parlamentare dell' Idv, ha votato la fiducia al governo Berlusconi consentendone la sopravvivenza.

- Blasfemia di Matteo.

- (spot 47:42)

- Nomination. A Roma ci sono state vigorose proteste di ricercatori e studenti contro la riforma Gelmini. Maria Grazia Fontana.***** Quincy Jones (III). Francesco Scoglio (allenatore) è morto nel 2005.

Parte terza.

- Giorgio è nato nel 1963.

- Nomination.

- Entrano Giordana e Olivia. Max Mosley e l' orgia nazista (IV).

- (spot 21:03)

- Nomination. Gianfranco Jannuzzo é un attore teatrale e commediografo (nonché ex-marito di Gabriella Carlucci). Berlusconi ha fatto liberare la minorenne marocchina "‘’Ruby"‘’ (XIII) (spacciandola per la nipote del presidente egiziano Mubarak) con cui praticava il gioco sessuale del "‘’bunga bunga"‘’ insegnatogli da Gheddafi (primo ministro della Libia, con capitale Tripoli, dal 1970).

DIRETTA COL TRIO MEDUSA

Domenica 19 dicembre 2010, Radio Deejay, 15:00. In studio il Trio Medusa e Carlo.

- Aneddoto sul matrimonio di Marco e Elisabetta (giugno 2009). Cesvi. Ibrahimovic è attaccante del Milan da quest' anno; Matteo Renzi è sindaco di Firenze dal 2009 per il Pd; Palazzo Chigi è la sede del governo e del presidente del consiglio.

- .

- Mdiene (2004). Telefonata di Antonio Albanese. Ivan Della Mea è morto nel 2009. Telefonata di Giorgio. Berlusconi e il "‘’bunga bunga"‘’ (XII). Aneddoto su Giorgio (dodicenne), la coppa Davis (vinta dall' Italia nel 1976) e il polsino di Panatta - Bertolucci (III). Contro i Savoia (Vittorio Emanuele (IV) e i 45 minuti liberi).

- Telefonata di Flavia Pennetta (tennista).

- Telefonata di Lorenzo De Silvestri (terzino della Fiorentina).

- Telefonata di Marco.

2010-mdgf-III-08

Lunedì notte 13 dicembre 2010, Canale 5, 00:00.

v01 2010-mdgf-III-08-01-testa-di-shiatsu–la-peggiore-sconfitta-di-zanatta.avi [da Downloadzone]

v02 2010-mdgf-III-08-02-il-super-intuito-di-loverman–il-terrificante-paladino-di-guenda.avi [da Downloadzone]

- Berlusconi il "‘’papi"‘’ (XI).

v03 2010-mdgf-III-08-03-all-arrembaggio.avi [da Downloadzone]

v04 2010-mdgf-III-08-04-pillole-di-mdgfpremium.avi [da Downloadzone]

2010-gf-III-08

Lunedì 13 dicembre 2010, Canale 5, Mediaset Premium e R101, 21:00.

Parte prima.

- Bagnoschiuma di Guendalina. La cistite è un' infiammazione della vescica urinaria. Anna Pettinelli è una conduttrice tv e radiofonica. C'è stata Foggia - Cosenza: 1-2 di serie C (Biancolino del Cosenza strappa con le mani la palla la portiere e fa gol).

- (spot 26:49)

- Ilaria e Guendalina. Domani si vota la fiducia al governo Berlusconi. "''Anche di peggio"'': Mai dire amici comincerà a febbraio 2011.

- Rosa e il suo ex Agostino.

Parte seconda.

- Piero Fassino è stato segretario del Pds/Ds (2001-07).

- (spot 15:48)

- Eliminazione di Ilaria. Federico, figlio di Marco, ha 5 mesi. Carlo animatore in gioventù. Settimana scorsa c'è stata Lazio - Inter: 3-1.

- (spot 44:14)

- Nomination. Il mandolino del capitano Corelli é un libro inglese (de Berniéres, 1993) da cui é stato tratto un film (Madden, 2001).

Parte terza.

- Nomination.

- Sheila.

- Nomination.

- Violenza sulla gallina.

- Nomination.

- Ilaria.

- Nomination.

2010-mdgf-III-07

Lunedì notte 6 dicembre 2010, Canale 5, 00:00.

v01 2010-mdgf-III-07-01-un-uomo-con-classe–australopithecus-eruditus.avi [da Downloadzone]

v02 2010-mdgf-III-07-02-estrogeni-sotto-controllo–io-e-caroline-vedo-un-futuro.avi [da Downloadzone]

v03 2010-mdgf-III-07-03-le-prodezze-di-tecnocapanna–il-guardiano-del-faro.avi [da Downloadzone]

v04 2010-mdgf-III-07-04-pillole-di-mdgfpremium.avi [da Downloadzone]

2010-gf-III-07

Lunedì 6 dicembre 2010, Canale 5, Mediaset Premium e R101, 21:00.

Parte prima.

- Separazione di uomini e donne. Wikileaks (II). Sandra Mondaini è morta in settembre. In ottobre sono stati salvati 33 minatori cileni, intrappolato sottoterra per 70 giorni. Carly Simon è una cantatrice pop-rock ed attrice statunitense, attiva dal 1970 e impegnata contro il nucleare.

- (spot 27:20)

- Pietro, Guendalina e Ilaria. Ruby (X), il "'bunga bunga"' e Mubarak. Peter Blake è un artista pop inglese, coinvolto nel design di Sgt. Pepper (Beatles, 1967). Aneddoto su Max Mosley (presidente della Federazione Internazionale dell' Automobile) in un orgia nazista (III).

Parte seconda.

- Eliminazione di Sheila. Loris Mazzetti é un giornalista (già collaboratore di Enzo Biagi), scrittore e docente.

- Stanza video. Marino Zanatta (III), Charlie Yelverton (cestista statunitense 1971-87) e Bob Morse (cestista statunitense 1972-86).

- (spot 21:30)

- Stanza video. Saw - l' enigmista (Wan, 2004). La legge elettorale "porcellum" (I) in vigore, ideata da Calderoli della Lega, fu da lui stesso definita una porcata.

- Giuliano nel caveau.

- Agustino, ex fidanzato di Rosa. "'E' la stampa, bellezza"' da L' ultima minaccia (R. Brooks, 1952).

Parte terza.

- Nomination.

- Sfida. Boateng è centrocampista tedesco (naturalizzato ghanese), al Milan da quest' anno.

- Nomination. Benitez è allenatore spagnolo dell' Inter da quest' anno.

- (spot 20:05)

- Nomination.

- Sfida. Ruby (XI) e il "''bunga bunga"''.

- Nomination.

- Joe Frazier é un pugile statunitense (oro nel 1964). Carlo compirà 49 anni il 16 dicembre.

2010-mdgf-III-06

Lunedì notte 29 novembre 2010, Canale 5, 00:00.

v01 2010-mdgf-III-06-01-benvenuta-caroline–me-mpari-l-italiano.avi [da Downloadzone]

v02 2010-mdgf-III-06-02-quattro-cuori-e-una-capanna–menage-a-trois.avi [da Downloadzone]

v03 2010-mdgf-III-06-03-sabor-do-brasil–il-samba-nel-sangue.avi [da Downloadzone]

v04 2010-mdgf-III-06-04-pillole-di-mdgfpremium.avi [da Downloadzone]

2010-gf-III-06

Lunedì 29 novembre 2010, Canale 5, Mediaset Premium e R101, 21:00.

Parte prima.

- Pietro, Ilaria e Guendalina. Si sta giocando Barcellona - Real Madrid della Liga spagnola. Wikileaks (I) sta rivelando segreti diplomatici e malfatte dei governi del mondo. Benitez è allenatore spagnolo dell' Inter da quest' anno.

- (spot 20:20)

- Pietro, Ilaria e Guendalina. In tutta Italia dilaga la protesta di ricercatori e studenti contro la riforma Gelmini.

- Ferdinando contro Davide.

Parte seconda.

- Ferdinando corno Davide.

- Eliminazione di Alessandro.

- (spot 19:45)

- Caroline, Nando e Margherita.

- Pietro, Ilaria e Guendalina. Si sta giocando Barcellona - Real Madrid: 5-0 (il Real è allenato da Mourinho da quest' anno).

- (spot 42:55)

- Fini guida i gruppi parlamentari di Futuro e libertà, scissionisti dal Pdl.

- Nomination.

Parte terza.

- Caroline, Nando e Margherita.

- Lap dance di Marcuzzi e Signorini. I gialappi sono stati ospiti a "''Chi ha incastrato Peter Pan"'' di Bonolis in ottobre.

- Nomination. Teoria di Giorgio sull' empatia.

- (spot 28:10)

- Nomination.

- Alessandro in studio.

- Foto di Matteo.

- Pubblicità. Pacus.

- Armadi.

2010-mdgf-III-05

Lunedì notte 22 novembre 2010, Canale 5, 00:00.

v01 2010-mdgf-III-05-01-addio-grande-babbeo–avventure-messicane.avi [da Downloadzone]

v02 2010-mdgf-III-05-02-l-uomo-che-non-ottiene-mai–brain-man.avi [da Downloadzone]

v03 2010-mdgf-III-05-03-australopithecus-pometiae–brain-man-vs-paesa.avi [da Downloadzone]

v04 2010-mdgf-III-05-04-pillole-di-mdgfpremium.avi [da Downloadzone]

2010-gf-III-05

Lunedì 22 novembre 2010, Canale 5, Mediaset Premium e R101, 21:00. In studio Pacus. Marco telefona da casa.

Parte prima.

- Guendalina e Pietro (che sta con Ilaria).

- (spot 20:10)

- Pietro. In ottobre Berlusconi sul caso Ruby (VII) ha dichiarato: "''sono una persona di buon cuore e mi muovo sempre per aiutare chi ha bisogno di aiuto"''.

- Nando molestato. Aneddoto sulla Marcuzzi che arrossisce e cambia i capelli quando ha il ciclo.

- (spot 46:26)

- Giorgio incrociava le braccia sopra la testa per cuccare. Si ascolta il figlio di Marco. Giorgio l' anno scorso ha conosciuto in vacanza il figlio di Alessia Marcuzzi.

Parte seconda.

- David e Clivio in nomination. Giorgio e il divano.*

- Eliminato Clivio.

- Ferdinando e Francesca. Alessandra Mussolini (deputata del Pdl) ha attaccato Mara Carfagna (ministra delle Pari Opportunità per il Pdl) perchè parlava con Italo Bocchino (deputato del Pdl, ora scisso in Futuro e libertà). Pacus (IV).

- (spot 26:35)

- Entra Ilaria.

Parte terza.

- Fiat Ritmo:


.

- Nomination. Entra Caroline. Ruby (VIII) e il "''bunga bunga"'' e Mubarak.

- (spot 19:08)

- Nomination. Il figlio di Giorgio ha 2 anni e mezzo.

- Alessandro e Annapaola. Nicole Minetti, igienista dentale di Berlusconi poi candidata, è coinvolta nel caso Ruby (IX).

- Nomination.

2010-mdgf-III-04

Lunedì notte 15 novembre 2010, Canale 5, 00:00.

v01 2010-mdgf-III-04-01-noi-italiani-tu-straniero–homo-erectus.avi [da Downloadzone]

v02 2010-mdgf-III-04-02-la-disfida-dei-perdenti–bello-ma-fidanzato.avi [da Downloadzone]

- Marino Zanatta (II). Cestmir Vycpalek (II).

v03 2010-mdgf-III-04-03-l-ultima-spiaggia–un-consiglio-spassionato.avi [da Downloadzone]

v04 2010-mdgf-III-04-04-dal-commento-in-diretta-su-premium.avi [da Downloadzone]

2010-gf-III-04

Lunedì 15 novembre 2010, Canale 5, Mediaset Premium e R101, 21:00.

Parte prima.

- Nuove coppie: Pietro e Guendalina, Matteo e Francesca, Nando e Margherita.

- Guendalina e l' ex-compagno Remo.

- Pietro e la fidanzata Ilaria.

- Guendalina e l' ex-compagno Remo.

- (spot 23:00)

- Guendalina e l' ex-compagno Remo. Ruby (VI).

- (spot 41:50)

- Ferdinando e Angelica; Angelica nel caveau.

Parte seconda.

- Clip di litigio fra Clivio e Giuliano. Ieri c'è stata Inter - Milan: 0-1. Eliminazione di Elisa.

- Nomination.

- (spot 28:00)

- Cena di Nando e Margherita.

- Nomination.

- Matteo e Francesca.

Parte terza.

- Matteo e il compagno segreto.

- Nomination.

- Cena di Nando e Margherita.

- (spot 17:30)

- Nomination.

- Scherzo di Signorini a Giuliano.

- Rodeo di David.*****

- Nomination.

- Marino Zanatta (I), ex-cestista e dirigente sportivo, è padre di Margherita.

2010-mdgf-III-03

Lunedì notte 8 novembre 2010, Canale 5, 00:00.

v01 2010-mdgf-III-03-01-impara-l-arte-e-mettila-da-parte–homo-non-sapiens.avi [da Downloadzone]

v02 2010-mdgf-III-03-02-il-giullare-con-la-passione-del-bunga-bunga–spennacchiotto-superstar.avi [da Downloadzone]

- Ruby (V) e il "''bunga bunga"''.

v03 2010-mdgf-III-03-03-peace-and-love–professione-hostess.avi [da Downloadzone]

v04 2010-mdgf-III-03-04-grazie-lo-stesso.avi [da Downloadzone]

2010-gf-III-03

Lunedì 8 novembre 2010, Canale 5, Mediaset Premium e R101, 21:00. In studio Pacus.

Parte prima.

- Ferdinando leader detronizzato. A dicembre si voterà la fiducia al governo Berlusconi. Marcello ha partecipato al gf 2009. Berlusconi (presidente del Consiglio dal 2008) è insidiato da Fini e da scandali.

- (spot 22:43)

- Ferdinando e Angelica.

- Guendalina e la figlia Gaia.

Parte seconda.

- Guendalina attaccata da Massimo (padre dell' ex-compagno).

- (spot 18:23)

- Eliminata Norma.

- Ferdinando nel caveau.*

- (spot 36:10)

- Ferdinando e Angelica.

- Nomination.

- Giuliano riconosce i corpi.

Parte terza.

- Nomination.

- (spot 12:40)

- Pubblicità.

- Norma eliminata.

- (spot 37:00)

- Valerij Borzov é un atleta sovietico (campione olimpico 1969-79).

2010-mdgf-III-02

Lunedì notte 1 novembre 2010, Canale 5, 00:00.

v01 2010-mdgf-III-02-01-quel-gran-duro-di-spennacchiotto–paganini-contro-nandokan.avi [da Downloadzone]

v02 2010-mdgf-III-02-02-il-grande-babbeo–www-spennacchiotto-it.avi [da Downloadzone]

v03 2010-mdgf-III-02-03-il-poliglotta-di-pomezia–provini.avi [da Downloadzone]

2010-gf-III-02

Lunedì 1 novembre 2010, Canale 5, Mediaset Premium e R101, 21:00. In studio Pacus.

Parte prima.

- Settimana scorsa si è saputo che Berlusconi ha fatto liberare la minorenne marocchina "‘’Ruby"‘’ (I), arrestata per furto, spacciandola per la nipote di Mubarak (presidente egiziano dal 1981); Emilio Fede e Lele Mora sono indagati per favoreggiamento della prostituzione (Ruby ha dichiarato di aver praticato con Berlusconi il gioco erotico del "‘’bunga bunga"‘’).

- Litigio fra Angelica e Guendalina. Il segretario del Pd è Bersani da un anno. Massimo, Veronica e Mauro al gf 2009-10.

- (spot 21:03)

- Cristiano Malgioglio è cantautore e personaggio televisivo.

- C'è stata Milan - Juventus: 1-2. Signorini.* Carlo e Marco hanno 48 anni e Giorgio ne compie oggi 47.

Parte seconda.

- Giuliano gigolò e Malgioglio. Nicole Minetti, igienista dentale di Berlusconi poi candidata, è coinvolta nel caso Ruby. Aneddoto su "''gelato al cioccolato"'' di Pupo (IV). Video.*****

- (spot 21:03)

- Oggi Ruby (II) compie 18 anni.

- Eliminata Cristina.

- (spot 42:40)

- Clivio.*****

- Nomination.

Parte terza.

- Sommelier.*****

- Prova settimanale. Ruby (III).

- (spot 21:40)

- Nomination. Ruby (IV).

DVD MDG 5: FENOMENI DELLA TV

Venerdì 29 ottobre 2010.

- La signorina buonasera.

- Il mattino ha l' oro in bocca.

- Bum bum picozza.

- Il dottore dall' ugola d' oro.

- Supervero tv.

- Alan Friedman.

- Un programma un perchè.

- Amarcord (Mike Bongiorno).

- Ficarra e Picone.

- Tg5 edizione straordinaria.

- Tafazzi.

- Amarcord (Rispoli subacqueo).

- Mago Forest.

- Piccole antenne crescono.

- Professor Nerpiolini.

- Un uomo chiamato Betello.

- Guido Cimurro detto ”‘’il tigre”‘’.

- Cronaca vera (Liguori).

- W la rai.

- Epifanio.

- Telenovela piemontese (prima parte)

- Telenovela piemontese (seconda parte)

- Alla bersagliera.

- Milano Fusignano.

- Un uomo un perchè (Di Meo).

- Brain stop.

- In balia degli ormoni.

- All’ ultimo minuto (spider rossa).

- Sotto massima protezione.

- Mago Gabriel.

- Un giurato un perchè.

- Lucarelli.

- La perla (Mosca).

- Lezione di bon ton.

2010-mdgf-III-01

Lunedì 25 ottobre 2010, Canale 5, 00:00.

v01 2010-mdgf-III-01-01-supermegagigolo–io-pezzo-ma-non-puzzo.avi [da Downloadzone]

- Maurizio Arcieri dei Krisma (III).

v02 2010-mdgf-III-01-02-il-verbo-essere-ed-altri-misteri–david-ridens–pillole-diretta.avi [da Downloadzone]

v03 2010-mdgf-III-01-03-provini.avi [da Downloadzone]

2010-gf-III-01

Lunedì 25 ottobre 2010, Canale 5, Mediaset Premium e R101, 21:00. In studio Pacus (III).

Parte prima.

- Francesco Facchinetti, fidanzato della Marcuzzi, ha condotto X-factor 2007-10.

- Ferdinando è figlio di un camorrista morto.

- (spot 35:40)

- Giuliano è gigolò. Prestazioni di Giuliano.*****

Parte seconda.

- Giuliano ha litigato. Mauro ha vinto il gf 2009-10 (finito a marzo). Intervista a Giuliano.*****

- (spot 23:25)

- Alessandro è violinista, la compagna Annapaola non può partecipare perchè incinta. Festa.***** L' inter nel 2010 ha vinto Campionato, Champions League, Coppa Italia e Supercoppa.

- (spot 44:15)

- Nomination.

Parte terza.

- Nomination. Massimiliano "paciughino" Pani é figlio di Mina e collaboratore e produttore della madre.

- (spot 15:05)

- David e i vestiti di Sheila.

- Nomination. Clivio babbeo.***** Sono in edicola i dvd di Mai dire story.

DVD MDG 4: GREATEST (S)HITS

Venerdì 22 ottobre 2010.

- Fenomeni parastatali (Bergkamp).

- Interviste possibili.

- Caccamo. C'è stata Inter - Napoli: 0-2 (11 dicembre 1994); Formentini è sindaco di Milano per la Lega Nord dal 1993.

- Un uomo un perchè (Mosca cocaina).

- Calcio europeo.

- I bulgari (con Jury Chechi, 15 maggio 1995).

- Questo lo segnavo anch' io.

- Addio Schillaci (28 marzo 1994); Schillaci lascia l' Inter e va a giocare in Giappone.

- Professor Imbruglia.

- Mai dire tv (Pazzaglia).

- Lolita (con la Lazio).

- All' improvviso uno sconosciuto.

- Ipse dixit (Trapattoni) + Alex Drastico.

- Luca e Paolo.

- Lisci di periferia.

- Didomenica.

- Alfio Muschio; c'è stata Atalanta - Udinese: 0-0 (29 ottobre 1996).

- Un Sacchi un perchè.

- Arrigo Sacchi (già nel dvd2).

- Piccole antenne crescono.

- W la fininvest.

- Ravanelli.

- Calcio sudamericano (27 novembre 1995: Marulanda).

- Campioni di balle (con Gerry Scotti).

- Un uomo un perchè (a Petrella).

- Rolando.

- Didomenica (Mosca).

- Ipse dixit (Tomba).

- Gianduia Vettorello.

- Il feroce celerino.

- Pierpiero.

DVD MDG 3: FACCE DA REALITY

Venerdì 15 ottobre 2010.

- Ottusangoli si nasce.

- Il dinosauro.

- Il diario segreto di vittoria.

- Un hombre de mundo.

- Maciste contro Tiramolla.

- La suite della felicità.

- Patrick.

- L' isola dei Pappalardi.

- Poeti a confronto.

- Tutto é bene ciò che finisce bene.

- Cravatte, panta e vitello spatolato.

- L' immotivatore.

- Il lord inglese.

- Filippo.

- La dieta del califfo.

- Colpo di fulmine.

- Il sommo poeta.

DVD MDG 2: MOSTRI SACRI

Venerdì 8 ottobre 2010.

v01 2010-mdstory2-01-caccamo-norvegia–carcarlo-pravettoni-sindaco.flv http://www.youtube.com/watch?v=eafxV2oLItM

- Ci sono state Inter - Napoli: 0-0 (20 febbraio 1994) e le olimpiadi invernali a Lillehammer in Norvegia (12 - 27 febbraio 1994).

v02 2010-mdstory2-02-arrigo-sacchi-discoteca–mago-forest-inna–lolita-schumacher–professor-fontecedro-scienze.flv http://www.youtube.com/watch?v=GBexZcS7npI

- Ancelotti allena la Juventus 1999-2001 e ci sono state Lazio - Juventus: 4-1 (18 marzo 2000) e Valencia - Lazio: 5-2 (andata di quarto di finale di Champions, il 5 aprile 2000). Il video di Sacchi si ripeterà nel dvd 4.

v03 2010-mdstory2-03-alex-drastico-forest–trippy–ingegner-cane–bibendus–nonno-multimediale.flv http://www.youtube.com/

v04 2010-mdstory2-04-guastardo–micio–nives.flv http://www.youtube.com/watch?v=NmmTmbGgKxE

- Scalfaro è Presidente della Repubblica 1992-99.

v05 2010-mdstory2-05-strozus–fabius-e-trascott–cetto-la-qualunque–mago-forest-sara-ventura.flv http://www.youtube.com/wa

v06 2010-mdstory2-06-john-fitzgerald-pravettoni–dottor-alzheimer–olmo-e-anna-oxa–extra-ipse-dixit-trapattoni.flv http://www.youtube.com/watch?v=IzSlKHIIr50

v07 2010-mdstory2-07-calcio-internazionale–un-mosca-un-perche–la-grande-sfida–ipse-dixit.flv http://www.youtube.com/watc

- Ilario Castagner ha allenato il Milan 1982-84.

CHI HA INCASTRATO PETER PAN ?

Giovedì 7 ottobre 2010, conduce Paolo Bonolis.

v01 2010-chi-ha-incastrato-peter-pan.flv http://www.youtube.com/watch?v=tBoxc39JrHc

- E' in edicola Mai dire gol in dvd (II).

DVD MDG 1: LA LEGGENDA

Venerdì 1 ottobre 2010.

- Mai dire olimpiadi (sciatore marocchino)

- Ipse dixit (Trapattoni)

- Caccamo e lo struzzo di mare. C' è stata Inter - Napoli: 0-0 (14 febbraio 1993 e 20 febbraio 1994).

- Un uomo un perchè (Mosca e la pomata)

- Micio e il calciatore a tutto tondo

- Calcio spagnolo (arbitro in fuga)

- La perla (varo)

- Nico. C'è stata Brescia - Cagliari: 2-3 il 26 febbraio 1995, e ci sarà Bari - Cagliari.

- Gollonzo (del secolo)

- Epifanio

- Mai dire sport (ciclista olandese)

- W telemontecarlo (Oliva e Mazzocchi inviati, dal 18 dicembre 1995)

- Galliani (fuori onda)

- La scheda di Walter Fontana

- Casa Tomba

- Il Bellomo impossibile

- Mai dire sport (attacchi)

- Il conte Uguccione sul matrimonio

- Le interviste possibili

- Calcio inglese

- Flanaghan con Hodgson

- Un Biscardi un perchè (Biscardi)

- Addio Lazaroni (allenatore brasiliano, alla Fiorentina 1990-91 e al Bari 1992-93)

- Peo Pericoli a Tokyo (per Milan - San Paolo: 2-3, coppa intercontinentale del 12 dicembre 1993)

- Mai dire sport (sumo)

- Mai dire tv (mago Mornati)

- Carcarlo Pravettoni

- La perla (sciatrice giapponese)

- Piccole antenne crescono

- Frengo

- Ipse Dixit (Lugaresi)

- Lisci di periferia

- Serse Cosmi e le trattative

- Un programma un perchè (Processo)

- All' ultimo minuto (singhiozzo)

- Mai dire olimpiadi (Virastyuk)

- Extra 1: telenovelas minuto per minuto (I)

- Extra 2: sigla 1997-98 (balla coi barlafus)

GIORGIO A PARLIAMO DI CALCIO

Giovedì 16 settembre 2010, Rtg Puglia, sera. Con Alvise Cagnazzo, Diana Condilova (?) e ?; ospite telefonico Giorgio Gherarducci.

v01 2010-parliamo-di-calcio-1.flv http://www.youtube.com/watch?v=uyP-c9HUcPs

- Mdbanzai. Giorgio lavorava nell' ufficio stampa dello sponsor dell' Inter (e aneddoto sui gestacci al principale (I)). I calciatori venivano ospiti gratis a Mdg. Aneddoto su Capello che spiega a Moratti che non servono solo mezze punte. Mancini ha allenato l' inter 2004-08; Schneijder è trequartista dell' Inter dal 2009. Su Barsport (gratis). Marco si è sposato a giugno 2009. Giacomo Poretti è padrino di Filippo, primo figlio di Giorgio. Matrimonio di Giorgio.

v02 2010-parliamo-di-calcio-2.flv http://www.youtube.com/watch?v=BzZTv86pzFI

- Aneddoto sulla Hunziker (ha iniziato con la gialappa) (II). Contro Mourinho (allenatore dell' Inter 2008-10) e pro Milito (attaccante dell' Inter dal 2009) e Balotelli (attaccante dell' Inter 2007-10). Presto comincerà il gf, e a marzo 2011 un nuovo programma (?). La cronaca di Sanremo e mondiali sulla Rai quest' anno è saltata; stanno trattando con un' altra emittente. Hanno considerato Mai dire Miss Italia. Tutti gli uomini del deficiente (1999).

v03 2010-parliamo-di-calcio-3.flv http://www.youtube.com/watch?v=jwislXUAqwQ

- Ibrahimovic è attaccante del Milan dal 2010. Aneddoto su Trapattoni (arrabbiato) (I). Aneddoto su Giorgio in palestra (II). E' di sinistra fisso.

NOI DIRE GOL MONDIALI 2010 : OLANDA - SPAGNA (FINALE)

Radio RTL, domenica 11 luglio 2010, 20:30. Paolo Pacchioni è inviato in Sudafrica. In studio Barbara (Grecia), Manuel (Spagna), Midori (Giappone) con il marito e Burattino di Regime (del forum). Barbara:



, Brambati:



.

video:

v0 http://www.youtube.com/watch?v=NTIlZoGp68I

- Sigla "''dame mi pelota"''.

- .

- Paolo. Aneddoto sul tentativo di furto della Coppa del Mondo.

(1t)

- Barbara.*

- (spot 14:34)

- Cose che non si possono fare in Giappone* (dove Giorgio andrà (IV) fra 7 giorni). Paolo.

- (spot 24:52)

- Josè Zapatero è presidente della Spagna dal 2004 per i socialisti. Paolo.* La regina e Puyol (http://www.youtube.com/watch?v=DfAnrEOJC4o). Titoli di Juan Carlos (re di Spagna dal 1975) e Beatrice (regina dei Paesi Bassi dal 1980).*

- (spot 34:50)

- Paolo.

- (spot 44:36)

- Paolo. Roberto Uggeri è uno speaker di RTL dal 2000.

- Sigla "''dame mi pelota"''.

- .

- (spot 1:01:07)

(2t)

- 4 minuti è il tempo classico per nascondere la palla?. Paolo.

- (spot 1:10:50)

- .

- (spot 1:22:06)

- Tiro di Villa (v0). Midori.*

- (spot 1:30:33)

- Paolo.* Azione di Robben (v0). Vado a vivere da solo (Marco Risi, 1982).

- (spot 1:41:29)

- .

(suppl)

- Telefonata di Laura Barriales.

(1t)

- Colpo di testa dell' Olanda (v0).

- (spot 2:01:19)

- Paolo. Azione di Iniesta (v0). Tiro di Nava (v0). Barbara.*****

(2t)

- Telefonata di Pasquale Arianna (compagno di classe di Paolo alle medie). Espulsione di un olandese (v0).

- (spot 2:19:59)

- .

- (v0) Gol di Iniesta. Olanda - Spagna: 0-1.

- Paolo.

- Telefonata di Ellen. Paolo.

- Paolo. Ringraziamenti.

MAI DEEJAY GOL - 31

Radio Deejay, domenica 11 luglio 2010, 13:00. Con Gianfranco Butinar.

- (musica 0:15)

- .

- Sigla.

- Telefonata di Rudy Zerbi.***** Jozin bazin.

- Daniela "''Danielona"'' Rinaldi, opinionista di Maria De Filippi, è stata arrestata oggi per spaccio e detenzione di 11 g di cocaina. Telefonata di Franco Califano.*****

- Nuova foto di Larissa Riquelme:


.

- Jozin bazin. Telefonata di Stefano V. (Marulanda del forum; che ha indovinato).

- Telefonata di Mario Balotelli.

- (musica 31:23)

- .

- Jozin bazin.

NOI DIRE GOL MONDIALI 2010 : URUGUAY - GERMANIA (FINALINA 3 E 4 POSTO)

Radio RTL, sabato 10 luglio 2010, 20:30. Paolo Pacchioni è inviato in Sudafrica. In studio Camilo col fratello Carlos (Uruguay) e Michael (Germania). Foto:
Camilo e Michael:



video:

v0 http://www.youtube.com/watch?v=r4Eeo9wCqFI

- Sigla "‘’dame mi pelota"‘’.

- .

(1t)

- Paolo. Traversa di Friedrich (v0).

- (spot 14:54)

- Paolo.

- (v0) Gol di Muller. Uruguay - Germania: 0-1.

- .

- (spot 25:53)

- Aneddoto su una fidanzata di Giorgio svenuta per il cagotto (?).

- (v0) Gol di Cavani. Uruguay - Germania: 1-1.

- Paolo e commentatore uruguaiano.*

- (spot 35:32)

- Paolo e commentatore uruguaiano. Agli europei del 1980, la finale per il terzo e quarto posto fu Italia - Cecoslovacchia: 9-10 (dopo 8 rigori segnati per parte, Collovati sbagliò il rigore per l' Italia). Paolo.

- (spot 45:37)

- .

- Sigla "‘’dame mi pelota"‘’.

- L' ammiraglio britannico Horatio Nelson (1758-1805) sconfisse l' esercito dell' (assente) Napoleone e perse la vita nella battaglia di Trafalgar (1805). Paolo.

- (spot 1:01:05)

- .

(2t)

- Nel 2003 Berlusconi, criticato per il conflitto di interessi e gli attacchi ai magistrati da Schulz (deputato tedesco della Spd), gli ha risposto: "‘’La suggerirò per il ruolo di Kapò"‘’. Tiro di Suarez (v0).

- (v0) Gol di Forlàn. Uruguay - Germania: 2-1.

- .

- (spot 1:12:49)

- Mundialito (V).

- (v0) Gol di Jansen. Uruguay - Germania: 2-2.

- .

- (spot 1:22:49)

- Secco e umido.*

- (spot 1:33:28)

- .

- (v0) Gol di Khedira. Uruguay - Germania: 2-3.

- .

- (spot 1:43:38)

- Soul kitchen (Akin, 2009). Traversa di Forlàn (v0).

- .

- .

MAI DEEJAY GOL - 30

Radio Deejay, sabato 10 luglio 2010, 13:00. In studio Gianfranco Butinar e Andrea Di Marco.

- (musica 0:27)

- Ezio Luzzi, Capello.

- Sigla.

- Andrea canta le canzoni di Germania. Luzzi, Capello.

- Telefonata di Antonio Dipollina. Luzzi, Capello.

- Jozin bazin collage (Morandi, D'Alessio, Paola, Chiara, Panariello).

- .

- Don Giorgione, Luzzi, Capello. Telefonata dello statistico Alberto Scotta (IX). Tommasi.

- Luzzi, Capello. Aneddoto su Cole (V) e le foto nudo.

- Don Giorgione. Luzzi, Capello.

MAI DEEJAY GOL - 29

Radio Deejay, venerdì 9 luglio 2010, 13:00. In studio Andrea Di Marco, Gianfranco Butinar, Walter Fontana.

- (musica 0:21)

- .

- Sigla.

- Povia canta l' Olanda. Califano.*****

- Telefonata di Tiziano Ferro.***** Jozin bazin di Tiziano Ferro.

- Telefonata di Rudy Zerbi. Jozin bazin di Paola e Chiara.

- 18'000 / 5 = 3600 (III). Giancarlo Abete, già deputato democristiano 1979-92, è presidente della FIGC dal 2007.

- Califano. Don Giorgione.*****

- Aneddoto sui turisti di Sidney. Don Giorgione. Telefonata di Delneri.

MAI DEEJAY GOL - 28

Radio Deejay, giovedì 8 luglio 2010, 13:00. In studio Rudy Zerbi, Walter Fontana, Gianfranco Butinar e (poi) Andrea Di Marco.

- (musica 0:21)

- Testo di "''Este muerto no lo cargo yo"'':

> Encontraron a Don Goyo, el pobre se murió...
>
> (...)
>
> yo no estaba en el arroyo, cuando se murió Don Goyo
>
> (...)
>
> A ese muerto no lo cargo yo, que lo cargue el que tirò

- Sigla.

- Franco Califano. Ennio Doris (II). Aneddoto sullo sceicco (http://www.youtube.com/watch?v=v5AuQHurQ8w) e sul cane che invade Brasile - Inghilterra (http://www.youtube.com/watch?v=0E8qRvOBgvI). Ieri c'è stata Germania - Spagna: 0-1.

- Arriva Andrea. Franco Califano.***** Andrea canta la delusione tedesca.

- (musica 15:30)

- Garbo.* Jozin bazin di Panariello.*

- (musica 20:00)

- Pentolino. Massimo Moratti, Mancini, Balotelli.*

- Andrea e Califano.* Don Giorgione.

NOI DIRE GOL MONDIALI 2010 : GERMANIA - SPAGNA (SEMIFINALE)

Radio RTL, mercoledì 7 luglio 2010, 20:30. Paolo Pacchioni è inviato in Sudafrica. In studio Michael (Germania), Laura Barriales (Spagna), Sergio Muniz (Spagna), Suzana (Spagna), Midori (Giappone) e Rko, Toccoditacco, Twiggina e Mattelan (del forum). Foto:



,


,


,



,


.

video:

v0 http://www.youtube.com/watch?v=FwoisJbuo58

- Sigla ”‘’dame mi pelota”‘’.

- .

- Ieri c'è stata Uruguay - Olanda: 2-3. Paolo.

(1t)

- Invasione di campo. Paolo. C'è stata Portogallo - Corea del Nord: 7-0.

- (spot 16:11)

- Paolo. Paolo.*****

- (spot 27:10)

- Midori.***** "''En diez"'' è una corruzione di "''en Dios"''. Paolo.

- (spot 37:32)

- Marco fa la dieta a zona (XVI), Giorgio la dieta dissociata (II). Paolo. Regali di Midori.

- (spot 46:18)

- Regali di Midori.*****

- Sigla "''dame mi pelota"''.

- Unghie.***** 18'000 / 5 = 3600 (II).***** Laura Barriales è stata con Simone Inzaghi.*****

- Paolo.

(2t)

- Paolo. Tutti pazzi per amore (III).

- (spot 1:13:05)

- Paolo. Laura.*****

- (spot 1:24:08)

- Midori.*****

- (v0) Gol di Puyol. Germania - Spagna: 0-1.

- Paolo. Sergio.*****

- (spot 1:33:29)

- Paolo.

- (spot 1:44:43)

- .

- Mitsubishi Pajero e Carlo in Plaza de la Paja*.

- Paolo.

MAI DEEJAY GOL - 27

Radio Deejay, mercoledì 7 luglio 2010, 13:00. Con Gianfranco Butinar.

- (musica 0:15)

- Aneddoto su Giacomo Celentano in Russia.*

- Sigla.

- Ieri c'è stata Uruguay - Olanda: 2-3. Pilo faceva i sondaggi pro-Berlusconi (IV).

- Telefonata di Renzo Arbore.* Alto gradimento (1970-76) è stata una trasmissione radiofonica comica, presentata da Arbore e Boncompagni. GPAS è stata chiusa in giugno. Aneddoto su Arbore e i gialappi in Rai nel 1993. Indietro tutta (1987-88) è stata una trasmissione tv presentata da Arbore e Frassica.

- Nuove foto di Larissa Riquelme:



,



. 18’000 / 5 = 3600 (I). Telefonata di Mario Balotelli.

- Telefonata di Rudy Zerbi e Giorgio Panariello.

- Telefonata di Mario Balotelli, Mancini, Mihailovic, Moratti, Califano.* Ai mondiali del 1974, la finale fu un rubato Germania Ovest - Olanda: 2-1. Arriva Paolo Rossi.

NOI DIRE GOL MONDIALI 2010 : URUGUAY - OLANDA (SEMIFINALE)

Radio RTL, martedì 6 luglio 2010, 20:30. Paolo Pacchioni è inviato in Sudafrica. In studio Camilo (Uruguay), Natalie Kriz (modella dell’ Uruguay), Ellen (Olanda), Cecilia Pirman (Slovenia) e Ted O’Neill (Inghilterra). Foto di Natalie:



video:

v0 http://www.youtube.com/watch?v=yIekP3roV7w

- Sigla ”‘’dame mi pelota”‘’.

- .

- .

(1t)

- C'è stata Uruguay - Ghana: 5-3. Tiro di Kuijt (v0). Paolo e commentatore sudafricano. Scoperta archeologica (V) di Ted.

- (spot 15:11)

- Guglielmo III d'Orange (1650-1702) ottenne le corone di Inghilterra, Irlanda e Scozia dopo la Gloriosa Rivoluzione inglese (1688). Paolo.

- (v0) Gol di van Bronckhorst. Uruguay - Olanda: 0-1.

- .

- (spot 25:14)

- Paolo. Paolo.

- (spot 35:16)

- Libro disegnato da Giorgio = kamasutra per gay. Aneddoto sulla patente di Ellen (I).

- (v0) Gol di Forlàn. Uruguay - Olanda: 1-1.

- .

- (spot 46:04)

- Ai gironi c'è stata Messico - Uruguay: 0-1. Paolo.

- Aneddoto sulla patente di Ellen (II).

- Sigla "''dame mi pelota"''.

- Paolo.

- (sigla 1:05:09)

(2t)

- Paolo. Camilo telefona a Alfredo (padre di Natalie) e Edgardo (cugino di Natalie).*

- (spot 1:14:57)

- Paolo.

- (spot 1:25:37)

- .

- (v0) Gol di Sneijder. Uruguay - Olanda: 1-2.

- Paolo.*****

- (v0) Gol di Robben. Uruguay - Olanda: 1-3.

- Paolo.

- (spot 1:34:56)

- Aneddoto sul Loco a 5 anni con la pistola. Paolo.

- (spot 1:44:54)

- Mail di Dennis.*****

- (v0) Gol di M. Pereira. Uruguay - Olanda: 2-3.

- .

- (spot 1:56:54)

- Scoperta archeologica (VI) di Ted. Significato di gialappa (X). Natalie ed Ellen.*****

- Scoperta archeologica (VII) di Ted.*****

MAI DEEJAY GOL - 26

Radio Deejay, martedì 6 luglio 2010, 13:00. In studio Gianfranco Butinar, Faina e (poi) Rocco Tanica.

- (musica 0:10)

- C'è stata Uruguay - Ghana: 5-3.

- Sigla.

- Ezio Luzzi. Telefonata di Geppi Cucciari. Centrale (stopper e libero) (V) e terzino (difensore laterale).

- Telefonata di Geppi Cucciari. Bergomi. Califano. Telefonata di Federico Russo (conduttore radiofonico e televisivo), che ha suonato la vuvuzela contaminata da Giorgio. Arriva Rocco Tanica. Jozin bazin. Califano.

- Califano.

- Ennio Doris (I) è il fondatore e capo esecutivo della Mediolanum. Ezio Luzzi e Bergomi. Rocco va via.

- Inni uruguaiani e olandese di Andrea Di Marco.

MAI DEEJAY GOL - 25

Radio Deejay, lunedì 5 luglio 2010, 13:00. In studio Andrea Di Marco. Con Gianfranco Butinar.

- (musica 0:28)

- .*

- Sigla.

- Andrea canta i brasiliani felici.*

- Barzelletta dei tatuaggi Bob sulle chiappe (III). Don Giorgione.* Telefonata di Delneri e Edrissa "'Idris"' Sanneh (giornalista ed opinionista italiano di origine senegalese, ma nato in Gambia).

- Jozin bazin di Morandi e Gigi D'Alessio. Telefonata di Rudy Zerbi. Luca Zanforlin è un collaboratore (gay) di Maria De Filippi. Jozin bazin di Morandi e Gigi D'Alessio. Telefonata di Franco Califano* e Bruno Giordano (III).

- .

MAI DEEJAY GOL - 24

Radio Deejay, domenica 4 luglio 2010, 13:00. In studio Andrea Di Marco. Con Gianfranco Butinar.

- (musica 0:15)

- Ci sono state Olanda - Brasile: 2-1, Argentina - Germania: 0-4 e Paraguay - Spagna: 0-1.

- Sigla.

- Gilberto Gil (II). Povia. Sandro Bondi (II). Telefonata di Ezio Luzzi. Povia canta "'arbitro"'.

- Aneddoto su Cole (IV) e le foto nudo. Don Giorgione.* Telefonata di Franco Califano. Sportweek (X).

- Telefonata di Ezio Luzzi.

- Telefonata di Ezio Luzzi.*

- Sanremo 1966.* Telefonata di Ezio Luzzi. Don Giorgione.* Telefonata di Ezio Luzzi.

- Telefonata di Ezio Luzzi.*

NOI DIRE GOL MONDIALI 2010 : PARAGUAY - SPAGNA (QUARTI DI FINALE)

Radio RTL, sabato 3 luglio 2010, 20:30. Gabriele Manzo è inviato in Sudafrica. In studio Diletta (Spagna), Manuel (Spagna) con la moglie, Simona Martini (Argentina), Ted O'Neill / Fernando (Inghilterra) e Alessandro (secondo figlio di Giorgio, di 2 anni).

video:

v0 http://www.youtube.com/watch?v=yjJFqJvERqI

v1 http://www.youtube.com/watch?v=U0r4ZeklvAg

- Sigla "''dame mi pelota"''.

- Gabriele.

(1t)

- Telefonata di Lilian (Paraguay). Gabriele. Aneddoto su Alessandro che dice "''papà"'' a Gerry Scotti.***** Scoperta archeologica (IV) di Ted. Brambati è innamorato (III). Piquet e Ibrahimovic (IV). Gabriele. Guaranì e guaranà (III). Polipo indovino. Oggi c'è stata Argentina - Germania: 0-4. Silvio Pettirossi (1887-1916) è stato un pioniere dell' aviazione paraguaiano. Gabriele.

- Telefonata di Lilian (Paraguay).

- .

(2t)

- Gunter Grass è uno scrittore tedesco (nobel per la letteratura 1999). Doppio rigore di Alonso (v0). Gabriele.

- (v1) Gol di Villa. Paraguay - Spagna: 0-1.

- Gabriele. Carlos Monzòn (III) e Nino Benvenuti (IV). Gianluca Veltri è barbiere e parrucchiere ad Anadema.

NOI DIRE GOL MONDIALI 2010 : ARGENTINA - GERMANIA (QUARTI DI FINALE)

Radio RTL, sabato 3 luglio 2010, 16:00. Paolo Pacchioni è inviato in Sudafrica. In studio Najuel Martinez (Argentina), Simona Martini (Argentina), Michael (Germania) e Ted O'Neill (Inghilterra).

video:

v0 http://www.youtube.com/watch?v=CjVZM7iPseg

- Sigla "''dame mi pelota"''.

- C'è stata Germania - Inghilterra: 4-1. Paolo.

- (sigla 5:49)

- .

(1t)

- Paolo.

- (v0) Gol di Muller. Argentina - Germania: 0-1.

- Da scriptovic.* "'Rabbino"' (I). Paolo.

- (spot 16:55)

- Arriva qualcosa.* Paolo. Guerra per le Malvinas (o Falkland) (IV).

- (spot 27:30)

- Manuel "'el cordobés"' Pérez è un famoso matador degli anni '60. Scoperta archeologica (III) di Ted. Paolo.

- (spot 36:08)

- Pipetta? Aneddoto sui mondiali del 1954 (la finale fu Germania Ovest - Ungheria: 3-2 e i tedeschi si doparono ed ebbero itterizia (V)). Paolo. Low è gay (III); Klinsmann è gay (III). Aneddoto su Low fallimentare (I).

- (spot 47:28)

- Paolo. Ted rutta.*

- Sigla "'dame mi pelota"'.

- .

- Paolo.

- (sigla 1:01:30)

- Aneddoto su Paris Hilton e la canna (II).

(2t)

- Ringo star (IV).

- (spot 1:15:15)

- Paolo. La Wehrmacht fu l' esercito tedesco 1935-46. Azione di Messi (v0).

- (spot 1:25:08)

- .

- (v0) Gol di Klose. Argentina - Germania: 0-2.

- Paolo. Maradona contro i giornalisti (II).

- (v0) Gol di Friedrich. Argentina - Germania: 0-3.

- .

- (spot 1:35:40)

- Paolo. Aneddoto su Low fallimentare (II). Paolo.

- (spot 1:44:41)

- .

- (v0) Gol di Klose. Argentina - Germania: 0-4.

- .

- Paolo.

- .

MAI DEEJAY GOL - 23

Radio Deejay, sabato 3 luglio 2010, 13:00. Con Gianfranco Butinar.

- .

- Sigla.

- C'è stata Olanda - Brasile: 2-1. Telefonata di Franco Califano.

- Telefonata di Franco Califano. Minuetto (Mia Martini, 1973).*****

- Il ritornello di Aserejè (Las Ketchup, 2002):

> Aserejé ja de jé de jebe
>
> tu de jebere sebiunouva
>
> majabi an de bugui
>
> an de buididipì

è la storpiatura fonetica di un testo inglese:

> I said a hip hop the hippie the hippie

to the hip hip hop, a you don't stop

the rock it to the bang bang boogie say up jumped the boogie

to the rhythm of the boogie, the beat

Il testo poi dice:

Mira lo que se avecina

a la vuelta de la esquina,

viene Diego rumbeando.

(...)

rastafari afrogitano

(...)

- Thomas D è un rapper tedesco; Thomas Doll é un ex-centrocampista ed oggi allenatore tedesco. Telefonata di Antonio Dipollina (V). Collaboratori per Mai dire gf e segnalazioni. Notti mondiali. Aneddoto (di un ospite del programma) su Costanzo, Galeazzi e i brutti ceffi (II). Mazzola.

- GPAS è stata chiusa il 16 giugno. Ieri c'è stata Uruguay - Ghana: 5-3.

- Inno tedesco di Andrea Di Marco.

- Jozin bazin di Gigi D'Alessio.

NOI DIRE GOL MONDIALI 2010 : URUGUAY - GHANA (QUARTI DI FINALE)

Radio RTL, venerdì 2 luglio 2010, 20:30. Andrea Vignolini è inviato in Sudafrica. In studio Camilo (Uruguay), Renzo (Uruguay), Andrea (Ghana) e Marcello (console onorario del Ghana).

v0 http://www.youtube.com/watch?v=BbHQuL5Zhvg

v1 http://www.youtube.com/watch?v=PlzCeDtLBN0

v2 http://www.youtube.com/watch?v=rJ3qJFLtapo

v3 http://www.youtube.com/watch?v=DsoEVuIpy1U

- Sigla "''dame mi pelota"''.

- Andrea.

- (spot 5:42)

- .

(1t)

- Cormons (Gorizia) è in Friuli-Venezia Giulia. Arriva Marco.

- Giorgio ride.* Il Tg1 ha trattato la sentenza contro Dell' Utri (V) evidenziando solo l' assoluzione per i fatti dopo il 1992. Andrea.

- (spot 27:56)

- Aneddoto di Camilo sul 1950.* Il Mundialito (IV) per club era un torneo non ufficiale (1981-87) organizzato da Canale 5; l' unico Mundialito ufficiale si giocò nel 1980 ed ebbe come finale Uruguay - Brasile: 2-1.* Mitropa (II). Oggi c'è stata Olanda - Brasile: 2-1. Andrea.

- (spot 49:11)

- .

- (v0) Gol di Muntari. Uruguay - Ghana: 0-1.

- .

- Sigla "''dame mi pelota"''.

- Garibaldi visse in Sud America 1835-48. Andrea. Bertinotti (segretario di Rifondazione Comunista 1993-2006 e Presidente della Camera 2006-08) è attualmente leader della Sinistra Arcobaleno.

- (spot 59:00)

- Guerra della triplice alleanza (1864-70) (II).

(2t)

- La devolution, promossa dalla destra, ha ampliato le competenze regionali (2001), ma una riforma della Costituzione è stata bocciata da referendum (2006).

- (v3) Gol di Forlàn. Uruguay - Ghana: 1-1.

- Camilo.* Andrea.

- (spot 1:19:02)

- Andrea.

- (spot 1:46:37)

- Contro le borse di plastica nei supermercati.

(suppl)

(1t)

- Andrea.

(2t)

- Ipotesi dei rigori prima della partita (II). Punizione per il Ghana (v1).

(rigori)

- (v2) Rigore di Forlàn. Uruguay - Ghana: 2-1.

- (v2) Rigore di Gyan. Uruguay - Ghana: 2-2.

- (v2) Rigore di Victorino. Uruguay - Ghana: 3-2.

- (v2) Rigore di Appiah. Uruguay - Ghana: 3-3.

- (v2) Rigore di Scotti. Uruguay - Ghana: 4-3.

- (v2) Rigore di Mensah. Uruguay - Ghana: 4-3.*****

- (v2) Rigore di Pereira. Uruguay - Ghana: 4-3.

- (v2) Rigore di Adiyiah. Uruguay - Ghana: 4-3.

- (v2) Rigore di Abreu. Uruguay - Ghana: 5-3.*****

NOI DIRE GOL MONDIALI 2010 : OLANDA - BRASILE (QUARTI DI FINALE)

Radio RTL, venerdì 2 luglio 2010, 16:00. Luciano Cesaretti è inviato in Sudafrica. In studio Cecilia Pirman (Slovenia) e Teresa (Brasile).

video:

v0 http://www.youtube.com/watch?v=yrhv-yVKSAM

v1 http://www.youtube.com/watch?v=KGE0bZEM-II

v2 http://www.youtube.com/watch?v=OKu8xSIP2QA

- Sigla "''dame mi pelota"''.

- Il 29 giugno, Marcello Dell' Utri (IV), co-fondatore di Forza Italia, è stato condannato a sette anni di carcere per concorso esterno in associazione mafiosa, per i fatti accaduti fino al 1992.

(1t)

- Luciano. Giorgio e le droghe (XXVII) (Olanda). Telefonata di Alessio (pronostico).

- (v0) Gol di Robinho. Olanda - Brasile: 0-1.*****

- (spot 12:34)

- Le ciliege riempiono d' aria (III). Luciano.

- (spot 18:21)

- .

- Detto sui nomi Teresa (VII) e Patricia (III). Le isole Molucche appartengono all' Indonesia (a Nord dell' Australia) e si trovano nell' Oceano Pacifico. Foto di Cecilia al mare, vestita da vecchia? Luciano. Caienna (capitale della Guayana francese, territorio francese a nord del Brasile) ha ospitato una famosa prigione (vedi Papillon).

- (spot 46:45)

- Deludere.*****

- Sigla "''dame mi pelota"''.

- Marco ha scommesso su una terna di marcatori pari. Pier Paolo Zaccai (PdL), trans e coca (II).*****

(2t)

- .

- (v1) Gol di Sneijder. Olanda - Brasile: 1-1.

- Luciano.

- (spot 1:09:06)

- Nomignolo.*****

- (spot 1:11:48)

- .

- (v2) Gol di Sneijder. Olanda - Brasile: 2-1.

- Deprimersi.***** "''Tremendissima mulatta"'' (II) da La flaca (Jarabe de Palo, 2000). Telefonata di Marcio. Luciano.

- (spot 1:35:21)

- .

MAI DEEJAY GOL - 22

Radio Deejay, venerdì 2 luglio 2010, 13:00. Con Gianfranco Butinar.

- .

- Sigla.

- Il Chievo è arrivato quattordicesimo. Telefonata di Claudio Ranieri. Ride.* Adriano (attaccante brasiliano) giocherà nella Roma l' anno prossimo.

- Invictus (Eastwood, 2009) descrive la Coppa del Mondo di rugby del 1995. I gialappi appartengono all' Associazione dei contribuenti. Casa di Scajola (IV). Telefonata di Vasco Rossi.

- Inno olandese di Andrea Di Marco.

- Nel 2009 Marrazzo (XI), presidente della Regione Lazio per il Pd, si è auto-sospeso dopo la pubblicazione di un video ricattatorio, girato da carabinieri, che lo ritrae con della cocaina e con la trans Brenda, morta poco dopo in un misterioso incendio; ieri Pier Paolo Zaccai (I), consigliere provinciale di Roma per il PdL, è stato ricoverato dopo un festino di trans e coca. Telefonata di Giginho (Fabrizio Casalino).

- (musica 25:35)

- I gialappi hanno fatto Bar Sport 1988, con Ferrentino. Telefonata di Rudy Zerbi. Telefonata di Maria De Filippi. Jozin bazin di Gigi D'Alessio.

MAI DEEJAY GOL - 21

Radio Deejay, giovedì 1 luglio 2010, 13:00. In studio Andrea Di Marco, Rudy Zerbi e Walter Fontana. Con Gianfranco Butinar.

- .

- Sigla.

- Brain stop.

- Telefonata di Giobbe Covatta (dal Sudafrica). Ad aprile, il sindaco leghista di Adro (Brescia) ha sancito che i bambini le cui famiglie non pagano la mensa scolastica devono essere ritirati da scuola alle 12:10 e riaccompagnati dai genitori alle 14:10; un anonimo benefattore si è offerto di coprire le spese. La finale di Champions League 2009-10 è stata Bayern - Inter: 0-2.

- Don Giorgione.

- Aneddoto sui tre padri di Rudy (XI). Telefonata di Mario Balotelli. Ci sono state Slovacchia - Italia: 3-2 e Italia - Nuova Zelanda: 1-1.

- Brain stop. Don Giorgione.*

MAI DEEJAY GOL - 20

Radio Deejay, mercoledì 30 giugno 2010, 13:00. In studio Walter Fontana, Andrea Di Marco e Rudy Zerbi. Con Gianfranco Butinar.

- Rudy.*

- Sigla.

- Ieri ci sono state Paraguay - Giappone: 5-3 e Spagna - Portogallo: 1-0. Brain stop. Don Giorgione.*

- Don Giorgione.* Aneddoto sui tre padri di Rudy (X).

- Telefonata di Luciana Littizzetto.

- Telefonata di Luciana Littizzetto (che ha fatto Mai dire gol 1998-2000 e 2003-04). Aneddoto su Carlo, Luciana e il video di Lolita non andato in onda.* Aneddoto su Lolita e Malesani (allenatore del Parma 1998-2001). Aneddoto su Luciana Littizzetto, Paola Ferrara, Ciro Ferrara e Cannavaro.* Luciana, Fazio e i Gialappi.

- Telefonata di Franco Califano. Don Giorgione.* Markus Borsato (VI) canta Una terra promessa. Ratzinger è papa dal 2005, Wojtyla è stato papa 1978-2005.

NOI DIRE GOL MONDIALI 2010 : SPAGNA - PORTOGALLO (OTTAVI DI FINALE)

Radio RTL, martedì 29 giugno 2010, 20:30. Luciano Cesaretti è inviato in Sudafrica. In studio Laura Barriales (Spagna) e Paula (Portogallo).

video:

v0 http://www.youtube.com/watch?v=QfX0o1n5ytg

- Sigla "‘’dame mi pelota"‘’.

- Luciano.

- (spot 3:42)

- .

(1t)

- Aneddoto su Carlo che fece una pubblicità della Algida con Toscani nel 1980 (II).

- Luciano.

- (spot 31:46)

- Luciano.

- (spot 49:30)

- .

- Sigla "‘’dame mi pelota"‘’.

- Luciano.

- (spot 58:35)

- .

(2t)

- Telefonata di Marco (simulazione militare portoghese). Eduardo De Filippo (1900-84). Luciano.

- (spot 1:19:20)

- .

- (v0) Gol di Villa. Spagna - Portogallo: 1-0.

- Aneddoto su Giorgio e Tendillo (VI). Luciano.

- (spot 1:48:08)

- .

NOI DIRE GOL MONDIALI 2010 : PARAGUAY - GIAPPONE (OTTAVI DI FINALE)

Radio RTL, martedì 29 giugno 2010, 16:00. Enzo Tamborra è inviato in Sudafrica. In studio Lilian (Paraguay) e Midori (Giappone).

video:

v0 http://www.youtube.com/watch?v=6Dt_N1K6X90

- Sigla "‘’dame mi pelota"‘’.

- *.

(1t)

- Telefonata di Alessandra. Rappresentanti.*

- (spot 13:22)

- Moto paraguaiana.* Enzo.

- (spot 18:19)

- Telefonata di Alessandra. Aneddoto su Marco e le risse di Trezeguet (II) e Nakata. Telefonata di Gildo / Claudio (hooligan giapponesi). Scena di Sesso Matto (http://www.youtube.com/watch?v=HyjRHSbFzYU). Tassinari ha partecipato a La pupa e il secchione 2010. Midori di Nagasaki.*

- (spot 50:43)

- Guerra della triplice alleanza (1864-70) (I). Francisco Lopez fu presidente del Paraguay 1862-70; Alfredo Stroessner è stato dittatore del Paraguay 1954-89.* Bollo-bollo (II) e canzone paraguayana.*

- Sigla ”‘’dame mi pelota”‘’.

- Chiang Kai-shek (1887-1975) è stato un militare e politico cinese, che combattè contro i comunisti e fu costretto a ritirarsi a Taiwan, da dove proclamava di essere il dittatore della Cina. Telefonata di Gianni (storia del Paraguay).

(2t)

- Paraguay.* Enzo.

- (spot 1:16:29)

- Quest' estate Giorgio andrà in Giappone (IV). Telefonata di Simona (esperta del Giappone). www.giapponemania.com. Telefonata di Rosita (cose belle del Paraguay).* Telefonata Alberto (record di rigori). Augusto Roa Bastos (1917-2005) è stato un grande scrittore paraguaiano. La tifosa del Paraguay Larissa Riquelme:

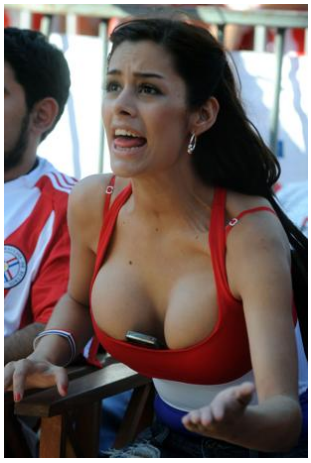

. Arriva Angelo Baiguini (direttore artistico di RTL). Taipu.* Enzo.

- (spot 1:45:34)

- Aneddoto sul cuoco giapponese (IX). Citano il turkish delight dagli europei del 2008.

(suppl)

- (ricominciamo 3:05)

- .

(1t)

- * Aneddoto su Dustin Hoffman (Marco e Carlo lo incontrano in bagno al telegatto) (IV). Il collezionista di ossa (Noyce, 1999). Aneddoto sul taccuino di Mourinho. Bandiera del Paraguay:



, . Dexter è una serie tv USA (dal 2006) su un ematologo che uccide assassini, stupratori e pedofili. Telefonata di Stefano (sondaggio).

- (spot 1:24:07)

(2t)

- * Enzo. Telefonata di Enrico (pronuncia giapponese). Enzo.

(rigori)

- .

- (v0) Rigore di Barreto. Paraguay - Giappone: 1-0.

- (v0) Rigore di Endo. Paraguay - Giappone: 1-1.

- (v0) Rigore di Barrios. Paraguay - Giappone: 2-1.

- (v0) Rigore di Hasebe. Paraguay - Giappone: 2-2.

- (v0) Rigore di Riveros. Paraguay - Giappone: 3-2.

- (v0) Rigore di Komano. Paraguay - Giappone: 3-2.

- (v0) Rigore di Valdez. Paraguay - Giappone: 4-2.

- (v0) Rigore di Honda. Paraguay - Giappone: 4-3.

- (v0) Rigore di Cardozo. Paraguay - Giappone: 5-3.

MAI DEEJAY GOL - 19

Radio Deejay, martedì 29 giugno 2010, 13:00. Con Gianfranco Butinar.

- (musica 0:35)

- * Ieri ci sono state Brasile - Cile: 3-0 e Olanda - Slovacchia: 2-1.

- Sigla.

- * Lula (presidente del Brasile dal 2003) è un ex-operaio metalmeccanico. Berlusconi e la biondona (I). Aneddoto su Ronaldo e la pipì a letto. Telefonata di Ronaldo (attualmente, attaccante del Corinthians). Barzelletta di Berlusconi in Brasile. Barzelletta di Bisio con zum-zum-zum (IV).

- Blatter e Platini. "‘’Legge bavaglio"‘’ (V). Berlusconi e la biondona (II).

- * Bollo-bollo (I) (http://www.youtube.com/watch?v=yMFb5qHmKmE).

- Dulce Pontes è una cantautrice di fado portoghese. Telefonata di Franco Califano. Jozin bazin. Non si sa se Colombo è italiano o spagnolo (VI).

- I Los del rios (gruppo pop spagnolo, attivo dal 1992) sono Antonio Romero Monge e Rafael Ruiz. Calderoli è ministro per la semplificazione normativa dal 2008 per la Lega Nord. Il campionato è stato vinto dall' Inter, allenata dal portoghese Mourinho.

NOI DIRE GOL MONDIALI 2010 : BRASILE - CILE (OTTAVI DI FINALE)

Radio RTL, lunedì 28 giugno 2010, 20:30. Andrea Vignolini è inviato in Sudafrica. In studio Sonia Crovetto (con il fidanzato Andrea) (Cile), Luca Sessarego (Cile) e (poi) Teresa (Brasile). Foto:


.

- Sigla "''dame mi pelota"''.

- Fidanzato di Sonia.* Andrea.

- (spot 5:59)

- Arriva Teresa.

(1t)

- .

- Fidanzato di Sonia.* Andrea.

- (spot 29:43)

- Carnevale di San Paolo. La finale dei mondiali del 1962, giocati in Cile, è stata Brasile - Cecoslovacchia: 3-1.*

- Gol di Juan. Brasile - Cile: 1-0.

- .

- Gol di Fabiano. Brasile - Cile: 2-0.

- La finale dei mondiali del 1958, giocati in Svezia, è stata Svezia - Brasile: 2-5. Andrea.

- (spot 49:31)

- .

- Sigla "''dame mi pelota"''.

- Andrea.

- (spot 1:01:10)

- .

(2t)

- Telefonata di Marcio (Brasile).* Culi.*

- Gol di Robinho. Brasile - Cile: 3-0.

- Andrea.*

- (spot 1:22:06)

- La finale dei mondiali del 1970 è stata Brasile - Italia: 4-1. Contro i liguri. Detto sul nome Teresa (VII) e Patricia (II). Sonia.* La tifosa del Paraguay Larissa Riquelme:



. Andrea.

- (spot 1:47:36)

- .

NOI DIRE GOL MONDIALI 2010 : OLANDA - SLOVACCHIA (OTTAVI DI FINALE)

Radio RTL, lunedì 28 giugno 2010, 16:00. Gabriele Manzo è inviato in Sudafrica. In studio Jacqueline (Olanda) con la figlia Jasmine (di 7 anni), Barbara Snellenburg (Olanda), Cecilia Pirman (Slovenia) e (poi) Friedrick "'olandese volante"' (I) Stegeren (dj olandese, naturalizzato italiano).

video:

v0 http://www.youtube.com/watch?v=ec6YSONWgyE

- Sigla "'dame mi pelota"'.

- .

(1t)

- Arriva Marco. Telefonata di Giuseppe (sondaggio). Teoria di Carlo sul caldo in montagna (I).

- (spot 13:21)

- Gabriele.

- (spot 18:22)

- .

- (v0) Gol di Robben. Olanda - Slovacchia: 1-0.

- .

- Telefonata di Andrea (teoria di Carlo sul caldo in montagna (II)). Amsterdam è la capitale dei Paesi Bassi, il cui governo ha sede all' Aja. Telefonata di Elisabetta (fisioterapista). Gabriele.

- (spot 45:33)

- La capitale della Slovenia è Lubiana.

- Sigla "''dame mi pelota"''.

- Telefonata di Vittorio (teoria di Carlo sul caldo in montagna (III)).

(2t)

- Gabriele. Arriva Friedrick. Gabriele.

- (spot 1:09:07)

- .

- Aneddoto su Carlo, Sivori, le gambe bianche e i segaligni (V).

- (v0) Gol di Sneijder. Olanda - Slovacchia: 2-0.

- Gabriele. Telefonata di Luca (Carlo, Jessica, Pamela e la smart verde (XIX) nel 2000). Gabriele.

- (spot 1:37:39)

- .

- (v0) Gol di Vittek. Olanda - Slovacchia: 2-1.

- .

MAI DEEJAY GOL - 18

Radio Deejay, lunedì 28 giugno 2010, 13:00. In studio Elena (che gestisce il sito internet di Deejay). Con Gianfranco Butinar.

- .

- Sigla.

- Elena.* Telefonata di Fabio Capello. Ieri c'è stata Germania - Inghilterra: 4-1. Brancher (II).

- Ratzinger (papa dal 2005) ha tuonato più volte contro il relativismo. Jozin bazin. Telefonata di Rudy Zerbi. Aneddoto su Messi e gli Oasis.

- Litfiba tornate insieme (Elii, 2005); i Litfiba si sono riuniti a dicembre 2009, dopo 10 anni.

- Telefonata di Mario Balotelli.* Waka waka Italia (di Maxino, http://www.youtube.com/watch?v=Mg3j1k0HBww) Desmond Tutu (IV).

NOI DIRE GOL MONDIALI 2010 : ARGENTINA - MESSICO (OTTAVI DI FINALE)

Radio RTL, domenica 27 giugno 2010, 20:30. Gabriele Manzo è inviato in Sudafrica. In studio Najuel (Argentina), Melina (Messico) con il marito (inventore del Fantautomobilismo), Alessandro (secondo figlio di Giorgio, di 2 anni) e Stefania (la fidanzata di Giorgio?).

video:

v0 http://www.youtube.com/watch?v=lTdpferTv4I

- Sigla "''dame mi pelota"''.

- Gabriele.

- (spot 2:40)

(1t)

- Brambati è innamorato (II). Telefonata di Gabriele (Aguirre). Tiro del Messico (v0). Tiro del Messico (v0). Si fanno sfumare.

- Alessandro. Seconda guerra mondiale.* Alessandro.*

- (v0) Gol di Tevez. Argentina - Messico: 1-0.

- Gabriele. Rosetti.*

- (spot 25:08)

- Giorgio porta gli occhiali. Stefania.

- (v0) Gol di Higuain. Argentina - Messico: 2-0.

- Aldo Brancher (I), deputato del PdL, è stato nominato 10 giorni fa Ministro in Sussidiarietà e Decentramento, e 5 giorni fa ha chiesto la sospensione del processo in cui è imputato per ricettazione, adducendo, come causa, che doveva organizzare il nuovo ministero; ma Napolitano, presidente della Repubblica, 2 giorni fa ha dichiarato che non si tratta di "''legittimo impedimento"''. Linda Santaguida (II). Edouard Manet (1832-83). Telefonata di Armando (Boccini). Jorge Rafael Videla, ex-militare, è stato dittatore dell Argentina 1976-81. Gabriele.

- (spot 43:37)

- Cross del Messico (v0).

- Sigla "''dame mi pelota"''.

- Gabriele.

- (spot 52:44)

- Telefonata di Giuseppe (arbitro; Rosetti). Aneddoto su un arbitro giovane scappato dalla finestrella dello spogliatoio.

(2t)

- .

- (v0) Gol di Tevez. Argentina - Messico: 3-0.

- Tutti i latinoamericani odiano l' Argentina (IV). Gabriele.

- (spot 1:13:01)

- Stefania.

- (v0) Gol di Hernandez. Argentina - Messico: 3-1.

- Gabriele.

- (spot 1:39:44)

- .

NOI DIRE GOL MONDIALI 2010 : GERMANIA - INGHILTERRA (OTTAVI DI FINALE)

Radio RTL, domenica 27 giugno 2010, 16:00. Paolo Pacchioni è inviato in Sudafrica. In studio Michael (Germania) e Ted O'Neill (Inghilterra):



video:

v0 http://www.youtube.com/watch?v=eicpaIdf3Ek

- Sigla ”‘’dame mi pelota”‘’.

- Paolo. Arriva Marco.

- (spot 7:04)

- .

(1t)

- Paolo.

- (spot 18:11)

- Paolo.

- (spot 27:41)

- Paolo.

- (v0) Gol di Klose. Germania - Inghilterra: 1-0.

- Hugo Boss (VI).

- (spot 38:06)

- Paolo.

- (v0) Gol di Podolski. Germania - Inghilterra: 2-0.

- Paolo.

- (v0) Gol di Upson. Germania - Inghilterra: 2-1.

- Paolo. Gol non visto dell' Inghilterra (v0).

- (spot 48:52)

- Aneddoto su Cole che scappò in mutande (III). Aneddoto su Marco e Schumacher a calcio.

- Paolo.

- Sigla "''dame mi pelota"''.

- Aneddoto su Ted e la scoperta archeologica (II) della sorgente dell' acquedotto di Traiano (109 d.C.):



. Aneddoto su Breznev (VI).

- (spot 1:05:01)

- http://www.vimeo.com/6568576.

(2t)

- .

- (spot 1:15:40)

- Paolo.

- (spot 1:26:19)

- .

- (v0) Gol di Muller. Germania - Inghilterra: 3-1.

- Paolo.

- (v0) Gol di Muller. Germania - Inghilterra: 4-1.

- Paolo.

- (spot 1:36:29)

- Ted durante la confusione.*

- (spot 1:47:54)

- Tede straccia una sua foto:


.

- (spot 1:54:54)

- Aneddoti di Ancelotti su Ballack (Ferrari, Elton John) (I).

MAI DEEJAY GOL - 17

Radio Deejay, domenica 27 giugno 2010, 13:00. Con Gianfranco Butinar.

- .

- Sigla.

- Telefonata di Franco Califano.

- Telefonata di Geppi Cucciari.*

- Geppi Cucciari.*

- Telefonata di Franco Califano e Fabio Capello.* Radio Londra era emessa dalla BBC inglese e durante la seconda guerra mondiale aiutò alleati e partigiani. Inno tedesco di Andrea Di Marco.

- Inno argentino di Andrea Di Marco. Linda Santaguida (I) è una modella e presenta il Mondiale con Mazzocchi.*

NOI DIRE GOL MONDIALI 2010 : STATI UNITI - GHANA (OTTAVI DI FINALE)

Radio RTL, sabato 26 giugno 2010, 20:30. Enzo Tamborra è inviato in Sudafrica. In studio Kate (II) Valcek (attaccante di calcio femminile degli Stati Uniti) e Andrea (Ghana).

video:

v0 http://www.youtube.com/watch?v=ZpdikPhsKb8

- Sigla "''dame mi pelota"''.

- Enzo.

- (spot 4:07)

- .

(1t)

- .

- (v0) Gol di Boateng. Stati Uniti - Ghana: 0-1.

- .

- Enzo.

- (spot 25:23)

- Giorgio paga in ritardo le bollette e le multe (II). Claudio Garella è un ex-portiere, attivo 1972-91. L' arbitro (D'Amico, 1974) (III). Enzo.

- (spot 43:50)

- .

- Sigla "''dame mi pelota"''.

- Clip di Kate. Tutti i cantanti dedicano una canzone alla nascita dei figli (V). Custer (generale statunitense) morì nella battaglia di Little Big Horn (1876), vinta da una coalizione di Sioux, Cheyenne a Arapaho. Enzo.

- (spot 54:04)

- Aneddoto su Giorgio e Massimiliano Buzzanca (I) (litigio al mare).

(2t)

- Aneddoto sulle sorelle della Blasi dai nomi buffi (VI).

- (v0) Gol di Donovan. Stati Uniti - Ghana: 1-1.

- Enzo.

- (spot 1:14:48)

- Eugenio Garin (1909-2004) è stato un filosofo e storico della filosofia. Gianpaolo, fratello di Giorgio, è 3 anni più piccolo. Aneddoto su Giorgio e Massimiliano Buzzanca (II) (finestrini). Enzo.

- (spot 1:40:25)

- .

(suppl)

(1t)

- Stieg Larsson (1954-2004) è stato uno scrittore e giornalista svedese, diventato famoso dopo morto con la trilogia Millennium.

- (v0) Gol di Gyan. Stati Uniti - Ghana: 1-2.

- Giorgio ha 46 anni. Bill Bradley (ex-ala di pallacanestro) è stato senatore democratico 1979-97. Telefonata di Roberto (regola del fischietto).

(2t)

- Telefonata di Riccardo (bandiera italiana). A marzo c'è stata Catania - Inter: 3-1.

NOI DIRE GOL MONDIALI 2010 : URUGUAY - COREA DEL SUD (OTTAVI DI FINALE)

Radio RTL, sabato 26 giugno 2010, 16:00. Andrea Vignolini è inviato in Sudafrica. In studio Corita (Corea del Sud) e Camilo (Uruguay).

video:

v0 http://www.youtube.com/watch?v=BDi9NqRjmvI

- Sigla "''dame mi pelota"''.

- .

(1t)

- .

- (v0) Gol di Suàrez. Uruguay - Corea del Sud: 1-0.

- Telefonata di Giovanni (contro Lippi).

- (spot 12:10)

- GPAS è stata chiusa il 16 giugno. Aneddoto sull' equivoco sul vicino di casa di Giorgio. Andrea.

- (spot 17:52)

- .

- Telefonata di Marco (arbitro). Telefonata di Dario (olimpiade). Andrea.

- (spot 43:19)

- Cita "‘’mio sedere non è garage"‘’ da GPAS.

- Sigla "‘’dame mi pelota"‘’.

- Aneddoto su Claudio Lippi che inviava sms a Marco (IV).

(2t)

- Telefonata di Fabrizio (record). Telefonata di Graciela (uruguaiana). Telefonata di Janos (fratello di Camilo).***** Andrea.

- (spot 1:05:47)

- .

- (spot 1:10:51)

- (v0) Gol di Lee Chung-Yong. Uruguay - Corea del Sud: 1-1.

- Andrea. Telefonata di Marco (mondiali).

- (v0) Gol di Suàrez. Uruguay - Corea del Sud: 2-1.

- Azione dell' uruguay.***** Andrea.

- (spot 1:33:40)

- .

MAI DEEJAY GOL - 16

Radio Deejay, sabato 26 giugno 2010, 13:00. In studio Rudy Zerbi. Con Gianfranco Butinar.

- .

- Sigla.

- Telefonata di Michele Serra.

- Clip del rientro dei giocatori. Telefonata di Franco Califano.

- .

- Clip di Maurizio Costanzo. Jozin bazin. Citano Salas ospite. Telefonata di Mario Balotelli.

NOI DIRE GOL MONDIALI 2010 : CILE - SPAGNA (+ SVIZZERA - HONDURAS) (GIRONI)

Radio RTL, venerdì 25 giugno 2010, 20:30. Gabriele Manzo è inviato in Sudafrica per Svizzera - Honduras, Luciano Cesaretti per Cile - Spagna. In studio Eleonora (Honduras), Carmen (Spagna) e (poi) Sonia (Cile). Foto:



Cile (6), Spagna (3), Svizzera (3), Honduras (0).

video:

v0 http://www.youtube.com/watch?v=DteEaYTL4Bo

- Sigla "'dame mi pelota"'.

- Gabriele.

- (spot 3:28)

- .

(1t)

- Cile (7), Spagna (4), Svizzera (4), Honduras (1). Azione del Cile (v0). Brambati è innamorato (I). Arriva Sonia.

- (v0) Gol di Villa. Cile - Spagna: 0-1. Spagna (6), Cile (6), Svizzera (4), Honduras (1).

- Gabriele.

- (spot 25:27)

- Luciano. Telefonata di Cosimo (catracho). Tiro del Cile (v0).

- (v0) Gol di Iniesta. Cile - Spagna: 0-2.

- Espulsione di un cileno (v0). Gabriele. Telefonata di Carlo (giocatore). Luciano.

- (spot 45:40)

- .

- Sigla "''dame mi pelota"''.

- Gabriele.

- (spot 52:54)

- Luciano. Aneddoto su Zeman e Gomez (I).

(2t)

- .

- (v0) Gol di Millar. Cile - Spagna: 1-2.

- Luciano.

- (spot 1:15:08)

- Giorgio fa i fricchettoni. Luciano. Aneddoto su Zeman e Gomez (II). Gabriele. Citano il video di Turkylmaz.

NOI DIRE GOL MONDIALI 2010 : PORTOGALLO - BRASILE (+ COREA DEL NORD - COSTA D'AVORIO) (GIRONI)

Radio RTL, venerdì 25 giugno 2010, 16:00. Andrea Vignolini è inviato in Sudafrica per Portogallo - Brasile, Enzo Tamborra per Corea del Nord - Costa d'Avorio. In studio Paula (Portogallo), Teresa Gomes da Silva (Brasile), Sara (Corea del Nord) e Adama (Costa d'Avorio). Brasile (6), Portogallo (4), Costa d'Avorio (1), Corea del Nord (0).

v0 http://www.youtube.com/watch?v=Pn5zwDj1rro

- Sigla "''dame mi pelota"''.

- .

(1t)

- Brasile (7), Portogallo (5), Costa d'Avorio (2), Corea del Nord (1). Telefonata di Luciano (sondaggio).

- (spot 14:54)

- .

- (v0) Gol di Tourè. Corea del Nord - Costa d'Avorio: 0-1. Brasile (7), Portogallo (5), Costa d'Avorio (4), Corea del Nord (0).

- Enzo.

- (spot 16:31)

- Cesvi (www.cesvi.org).

- (v0) Gol di Romaric. Corea del Nord - Costa d'Avorio: 0-2.

- Enzo.

- (spot 24:23)

- Telefonata di Laura Barriales. Aneddoto su Costanzo, Galeazzi e i brutti ceffi (I). Telefonata di Marco (classifica). Fallo di Pepe (http://www.youtube.com/watch?v=wHFkYEbwrQ0). Enzo.

- (spot 44:48)

- Andrea.

- Sigla "''dame mi pelota"''.

- Telefonata di Claudio (record).

(2t)

- Foto di Julio Cesar e Luisao:



. Enzo.

- (spot 1:04:35)

- Andrea.

- (spot 1:10:20)

- Telefonata di Dino (record di ammonizioni). Agli europei del 2004 c'è stata la semifinale Portogallo - Olanda: 2-1. Domande cicliche dei gialappi.

- (v1) Gol di Kalou. Corea del Nord - Costa d'Avorio: 0-3.

- Enzo. Telefonata di Giuseppe (biscotto).* Aneddoto di Pasquale Bruno (IX) sul biscotto Parma - Torino. Enzo. La capitale amministrativa della Costa d'Avorio è Yamoussoukro. Adama.* Andrea.

- (spot 1:32:55)

- Simone e Paolo del forum.

MAI DEEJAY GOL - 15

Radio Deejay, venerdì 25 giugno 2010, 13:00. In studio Rudy Zerbi. Con Gianfranco Butinar.

- (musica 1:48)

- Ieri c'è stata Slovacchia - Italia: 3-2.

- Sigla.

- .

- .

- .

- Telefonata di Andrea Elefante (che scrive sulla Gazzetta dello Sport, in Sudafrica). Telefonata di Franco Califano.

- Telefonata di Franco. Inno d' Italia di Andrea Di Marco. Bossi ha dichiarato che la Slovacchia si sarebbe venduta la partita.

NOI DIRE GOL MONDIALI 2010 : DANIMARCA - GIAPPONE (+ CAMERUN - OLANDA) (GIRONI)

Radio RTL, giovedì 24 giugno 2010, 20:30. Enzo Tamborra è inviato in Sudafrica per Camerun - Olanda, Luciano Cesaretti per Danimarca - Giappone. In studio Laura / Margarete (Danimarca), Midori (Giappone) e (poi) Ellen (Olanda). Olanda (6), Giappone (3), Danimarca (3), Camerun (0).

video:

v0 http://www.youtube.com/watch?v=ymGSPBBYId0

v1 http://www.youtube.com/watch?v=Rq99rw1vcJU

- Sigla "''dame mi pelota"''.

- Ci sono state Slovacchia - Italia: 3-2 e Paraguay - Nuova Zelanda: 0-0. Enzo.

- (spot 5:48)

(1t)

- Olanda (7), Giappone (4), Danimarca (4), Camerun (1). Aneddoto sulle scarpe da basket dipinte col pennarello (II). Arriva Ellen.

- (spot 13:00)

- Luciano. Enzo.

- (v0) Gol di Honda. Danimarca - Giappone: 0-1. Olanda (7), Giappone (6), Danimarca (3), Camerun (1).

- Luciano. Il Bushido è il codice di cavalleria giapponese. Enzo.

- (spot 25:34)

- .

- (v0) Gol di Endo. Danimarca - Giappone: 0-2.

- .

- (v1) Gol di van Persie. Camerun - Olanda: 0-1. Olanda (9), Giappone (6), Danimarca (3), Camerun (0).

- Enzo. Bonzi.* Enzo.

- (spot 43:24)

- .

- Sigla "''dame mi pelota"''.

- Enzo.

- (spot 52:14)

- Luciano.

(2t)

- Gonakik.* Enzo.

- (v1) Gol di Eto'o. Camerun - Olanda: 1-1. Olanda (7), Giappone (6), Danimarca (3), Camerun (1).

- Enzo.

- (spot 1:13:59)

- Quest' estate Giorgio andrà in Giappone (III).

- (v0) Gol di Tomasson. Danimarca - Giappone: 1-2.

- .

- (v1) Gol di Huntelaar. Camerun - Olanda: 1-2. Olanda (9), Giappone (6), Danimarca (3), Camerun (0).

- Enzo.

- (v0) Gol di Okazaki. Danimarca - Giappone: 1-3.

- Enzo.

- (spot 1:38:22)

- Luciano. E' finita oggi Isner - Mahut (II), con:

Mahut: 4 - 6 - 7 - 6 - 68

Isner: 6 - 3 - 6 - 7 - 70

MAI DEEJAY GOL - 14

Radio Deejay, giovedì 24 giugno 2010, 13:00. In studio Walter Fontana ed Andrea Di Marco. Con Gianfranco Butinar.

- Giorgio senza voce.

- Sigla.

- Brain stop.

- Andrea canta un inno d' Italia.

- Telefonata di Massimo Moratti. Ginevra.*

- Telefonata di Claudio Bisio. Brunetta é ministro della Pubblica Amministrazione dal 2008 per il Pdl.*

- Barzelletta dei tatuaggi Bob sulle chiappe (II). Telefonata di Moratti e Balotelli. Vieri l' anno scorso ha fatto causa a Moratti, chiedendo 21 milioni di euro di risarcimento ad Inter e Telecom per essere stato

spiato.

NOI DIRE GOL MONDIALI 2010 : GHANA - GERMANIA (+ AUSTRALIA - SERBIA) (GIRONI)

Radio RTL, mercoledì 23 giugno 2010, 20:30. Gabriele Manzo è inviato in Sudafrica per Ghana Germania, Luciano Cesaretti per Australia - Serbia. In studio Andrea (Ghana), Michael (Germania) con il figlio, Maura (astrofisica che è stata in un telescopio in Australia) e Ana (Serbia). Ghana (4), Germania (3), Serbia (3), Australia (1).

video:

v0 http://www.youtube.com/watch?v=SyURH4jLM4E

v1 http://www.youtube.com/watch?v=xKERSbfhDu8

- Sigla "''dame mi pelota"''.

- A Wimbledon si sta giocando Isner (Stati Uniti) - Mahut (Francia) (I); l' incontro è cominciato ieri:

Mahut: 4 - 6 - 7 - 6 - ...

Isner: 6 - 3 - 6 - 7 - ...

poi è stato interrotto per oscurità; è ricominciato oggi per giocare il quinto set:

Mahut: ... - ... - ... - ... - 45

Isner: ... - ... - ... - ... - 45

ed è già il match più lungo della storia. Gabriele.

- (spot 4:15)

- .

(1t)

- Ghana (5), Germania (4), Serbia (4), Australia (2).

- Telefonata di Piero (Cacau). Luciano.

- (spot 26:14)

- Telefonata di Giuseppe (Cacau; mozzarelle*****). Ana.***** Luciano.

- (spot 45:58)

- Gabriele. Aneddoto su Boskov e lo stadio vuoto.

- Sigla ”‘’dame mi pelota”‘’.

- Astrofisica. Tennis.* Aneddoto su Taribo West (V) e il telepass. Luciano.

(2t)

- .

- (spot 55:11)

- Telefonata di Luca (guerra Germania - Ghana).

- (v0) Gol di Ozil. Ghana - Germania: 0-1. Germania (5), Ghana (4), Serbia (4), Australia (2).

- Ana.* Luciano.

- (spot 1:16:33)

- .

- (v1) Gol di Calhill. Australia - Serbia: 1-0. Germania (5), Ghana (4), Australia (4), Serbia (3).

- Luciano.

- (v1) Gol di Holman. Australia - Serbia: 2-0.

- Luciano. Aneddoto su Connors in bagno durante la partita (III).

- (v1) Gol di Pantelic. Australia - Serbia: 2-1.

- Luciano. Gabriele.

- (spot 1:41:53)

- .

NOI DIRE GOL MONDIALI 2010 : SLOVENIA - INGHILTERRA + (STATI UNITI - ALGERIA) (GIRONI)

Radio RTL, mercoledì 23 giugno 2010, 16:00. Enzo Tamborra è inviato in Sudafrica per Slovenia - Inghilterra, Andrea Vignolini per Stati Uniti - Algeria. In studio Cecilia Pirman (Slovenia), Kate (attaccante di calcio femminile degli Stati Uniti) e (poi) Nadira (Algeria) e Luchino (che studia in Inghilterra) con accompagnatore. Slovenia (4), Stati Uniti (2), Inghilterra (2), Algeria (1).

video:

v0 http://www.youtube.com/watch?v=7-RWvIhdzPI

v1 http://www.youtube.com/watch?v=_aXfhR3I650

- Sigla "''dame mi pelota"''.

- .

(1t)

- Slovenia (5), Stati Uniti (3), Inghilterra (3), Algeria (2). Traversa dell' Algeria (v0). Andrea. Telefonata di Laura (sondaggio).

- (spot 14:05)

- Telefonata di Ted. Andrea.

- (spot 18:01)

- Aneddoto sui giocatori nord-coreani spariti (VI). Telefonata di Pino (Cecilia). Gol annullato degli Stati Uniti (v0).

- (spot 23:58)

- (v1) Gol di Defoe. Slovenia - Inghilterra: 0-1. Inghilterra (5), Slovenia (4), Stati Uniti (3), Algeria (2).

- Enzo. Tiro di Lampard (v1). Cecilia spiega il fuorigioco. Tiri multipli dell' Inghilterra (v1). Azione degli Stati Uniti (v0). Moda dell' estate.* Arriva Nadira. Andrea.

- (spot 45:10)

- Tiro dell' Algeria (v0).

- Sigla "''dame mi pelota"''.

- Arrivano Luchino e l' accompagnatore.

(2t)

- Giorgio dice sempre dei turisti abbigliati dall' hotel allo stadio (XI). Corner dell' Inghilterra (v1). Aneddoto su Susanna Messaggio che non sa camminare e parlare (II). Punizione della Slovenia (v1). Telefonata di Ted.* Corner dell' Inghilterra (v1). Palo di Dempsey (v0). Andrea.

- (spot 1:07:27)

- Palo di Rooney (v1).

- (spot 1:11:40)

- Tiri multipli della Slovenia (v1). Corner degli Stati Uniti (v0). Colpo di testa degli Stati Uniti

(v0). Cronaca in algerino.* Telefonata di Ted.* Azione della Slovenia (v1). Andrea.

- (spot 1:33:59)

- .

- (v0) Gol di Donovan. Stati Uniti - Algeria: 1-0. Stati Uniti (5), Inghilterra (5), Slovenia (4), Algeria (1).

- Telefonata di Ted. Disastro ambientale (II) della piattaforma petrolifera britannica BP.

MAI DEEJAY GOL - 13

Radio Deejay, mercoledì 23 giugno 2010, 13:00. In studio Andrea Di Marco. Con Gianfranco Butinar.

- Parreira è l' allenatore del Sudafrica dal 2009.

- Sigla.

- Diario di un italiano di Andrea.

- Pipperi. Telefonata di Capello e Franco Califano*.

- Clip di Italia nicht normal (II).

- .

- Telefonata di Michael. Inno tedesco di Andrea Di Marco. Ratzinger è papa dal 2005.

- Clinton è stato presidente degli Stati Uniti 1993-2001. Andrea canta canzoni bignami (IX). Jozin bazin. Dichiarazione sindacale.

NOI DIRE GOL MONDIALI 2010 : GRECIA - ARGENTINA (+ NIGERIA - COREA DEL SUD) (GIRONI)

Radio RTL, martedì 22 giugno 2010, 20:30. Luciano Cesaretti è inviato in Sudafrica per Nigeria - Corea del Sud, Gabriele Manzo per Grecia - Argentina. In studio Enrico (Nigeria), Andrea Curia (Argentina) con marito e figlia e (poi) Konstantinos (Grecia) e Corita (Corea del Sud). Argentina (6), Corea del Sud (3), Grecia (3), Nigeria (0).

video:

v0 http://www.youtube.com/watch?v=byuOLiEsKns

v1 http://www.youtube.com/watch?v=DO28JrBjr04

- Sigla "‘’dame mi pelota"‘’.

- Marco si è sposato nel 2009. Luciano.

- (spot 5:37)

(1t)

- Argentina (7), Corea del Sud (4), Grecia (4), Nigeria (1). Telefonata di Sabino (gossip). Evangelina Anderson:



e:



. Arriva Konstantinos.

- (spot 14:49)

- (v1) Gol di Uche. Nigeria - Corea del Sud: 1-0. Argentina (7), Grecia (4), Corea del Sud (3), Nigeria (3).

- Luciano. Tiro di Veron (v1). Luciano.

- (spot 25:08)

- Telefonata di Barbara. Gabriele.

- (v1) Gol di Lee Jung-Soo. Nigeria - Corea del Sud: 1-1. Argentina (7), Corea del Sud (4), Grecia (4), Nigeria (1).

- Luciano.

- (spot 47:57)

- Gabriele.

- .

- Sigla "‘’dame mi pelota"‘’.

- Arriva Corita.* Disposizione: Andrea - Konstantinos - Carlo - Giorgio - Marco - Corita - Enrico. Luciano.

- (spot 56:34)

- .

(2t)

- Tiro di Samaras (v0). L' Argentina è stata travolta da una crisi economica nel novembre 2001 (III), mentre la crisi capitalista cominciata nel 2008 sta travolgendo la Grecia.

- (v1) Gol di Park Chu-Young. Nigeria - Corea del Sud: 1-2. Argentina (7), Corea del Sud (6), Grecia (4), Nigeria (0).

- Luciano. Telefonata di Shoeleen (Corea del Sud). Andrea.* Luciano. Gabriele.

- (spot 1:16:51)

- Mandy (Manilow, 1974). Telefonata di Iunio (Corea del Sud). Tiro di Yakubu (v0). Tiro dell' Argentina (v0).

- (v1) Gol di Yakubu. Nigeria - Corea del Sud: 2-2. Argentina (7), Corea del Sud (4), Grecia (4), Nigeria (1).

- .

- (v0) Gol di Demichelis. Grecia - Argentina: 0-1. Argentina (9), Corea del Sud (4), Grecia (3), Nigeria (1).

- Tiro di Martins (v1). Palo di Messi (v0). Gabriele.

- (spot 1:41:02)

- Tiro della Nigeria (v1).

- (v0) Gol di Palermo. Grecia - Argentina: 0-2.

- Tiro di Obinna (v1).

NOI DIRE GOL MONDIALI 2010 : FRANCIA - SUDAFRICA (+ MESSICO - URUGUAY) (GIRONI)

Radio RTL, martedì 22 giugno 2010, 16:00. Andrea Vignolini è inviato in Sudafrica per Francia - Sudafrica ed Enzo Tamborra per Messico - Uruguay. In studio Florance (Francia) (al nono mese di gravidanza), Melina (Messico), Renzo (Uruguay) e Gianfranco Butinar. Uruguay (4), Messico (4), Francia (1), Sudafrica (1).

video:

v0 http://www.youtube.com/watch?v=ZI5-3EVrE6A video:

v1 http://www.youtube.com/watch?v=ZGHwhjtV4e8

- Sigla "''dame mi pelota"''.

- Luzzi.

(1t)

- Uruguay (5), Messico (5), Francia (2), Sudafrica (2). La leggenda del Piave (Gaeta, 1918) contiene il verso "''il Piave mormorò: non passa lo straniero"''. Tiro dell' Uruguay (v1). Telefonata di Nicola (sondaggio).

- (spot 11:54)

- Franco Califano.* Enzo. Aneddoto su Milan - Brescia accordata (II).

- (spot 19:50)

- .

- (spot 22:13)

- (v0) Gol di Khumalo. Francia - Sudafrica: 0-1. Uruguay (5), Messico (5), Sudafrica (4), Francia (1).

- Andrea. Traversa del Messico (v1). Tiro del Sudafrica (v0). Espulsione di Gourcuff (v0). Luzzi. Teoria di Marco sul giocare in 10. Franco.

- (v0) Gol di Mphela. Francia - Sudafrica: 0-2.

- La Francia ha invaso il Messico nel 1838 (guerra dei pasticcini (I)).

- (v1) Gol di Suarez. Messico - Uruguay: 0-1. Uruguay (7), Messico (4), Sudafrica (4), Francia (1).

- Enzo.

- (spot 44:41)

- .

- Sigla "''dame mi pelota"''.

- Guerra dei pasticcini (II).

(2t)

- Luzzi e Provenzali. Andrea.

- (spot 1:05:48)

- Ieri ci sono state Cile - Svizzera: 1-0 e Spagna - Honduras: 2-0. Provenzali e Tonino Raffa (giornalista sportivo di Reggio Calabria).

- (spot 1:11:58)

- Colpo di testa del Messico (v1). Raffa. Azione del Messico (v1).

- (v0) Gol di Malouda. Francia - Sudafrica: 1-2.

- Franco. Enzo.

- (spot 1:31:35)

- Franco.*

MAI DEEJAY GOL - 12

Radio Deejay, martedì 22 giugno 2010, 13:00. In studio Rudy Zerbi e Valerio (gossipparo). Con Gianfranco Butinar.

- .

- Sigla.

- Giorgio é stato in Sudafrica (II). Mario Balotelli.

- Mario.

- Formazione di Balotelli.

- Luzzi. Jozin bazin. Franco Califano.* Luzzi.

- Luzzi. Balotelli. La finale di Coppa Italia 2009-10 è stata Inter - Roma: 1-0. Totti. Luzzi e Signori. Califano (a Music Farm 2006).*

NOI DIRE GOL MONDIALI 2010 : SPAGNA - HONDURAS (GIRONI)

Radio RTL, lunedì 21 giugno 2010, 20:30. Luciano Cesaretti è inviato in Sudafrica. In studio Suzana e Laura Barriales (Spagna) e Liliana (Honduras). Cile (6), Svizzera (3), Spagna (0) e Honduras (0).

video:

v0 http://www.youtube.com/watch?v=Hg_R8H8m8HQ

- Sigla "''dame mi pelota"''.

- Luciano.

- (spot 5:40)

- .

(1t)

- Cile (6), Svizzera (3), Spagna (1) e Honduras (1). Palacios.*

- (spot 15:47)

- Sara Carbonero, fidanzata di Casillas, a bordo campo (II).

- (v0) Gol di Villa. Spagna - Honduras: 1-0. Cile (6), Svizzera (3), Spagna (3), Honduras (0).

- Luciano.

- (spot 28:48)

- Telefonata di Marco (Torres). Ai mondiali del 1982, nei gironi, c'è stata Honduras - Jugoslavia : 0-1 (Carlo pianse). Luciano.

- (spot 47:16)

- .

- Sigla "''dame mi pelota"''.

- Luciano.

- (spot 57:47)

- Entra in campo Welcome.

(2t)

- Telefonata di ? (preparatore atletico di Laura). Telefonata di Isabel (a Madrid).

- (v0) Gol di Villa. Spagna - Honduras: 2-0. Cile (6), Spagna (3), Svizzera (3), Honduras (0).

- Piquet e Ibrahimovic (III).* Luciano.

- (spot 1:17:42)

- Foto di Luciano:



. Foto di Marco Nosotti (giornalista sportivo):



. Aneddoto sui giocatori nord-coreani spariti (V). Telefonata di Nicola (ragazza in panchina). Luciano.

- (spot 1:43:19)

- .

NOI DIRE GOL MONDIALI 2010 : CILE - SVIZZERA (GIRONI)

Radio RTL, lunedì 21 giugno 2010, 16:00. Andrea Vignolini è inviato in Sudafrica. In studio Marie (Svizzera) e Luca Sessarego e Sonia Crovetto (Cile). Svizzera (3) e Cile (3), Spagna (0) e Honduras (0).

video:

v0 http://www.youtube.com/watch?v=Yv6Aai-Aw2s

- Sigla ”‘’dame mi pelota”‘’.

- .

(1t)

- Svizzera (4) e Cile (4), Spagna (0) e Honduras (0). Aneddoto sui giocatori nord-coreani spariti (IV). Oggi c'è stata Portogallo - Corea del Nord: 7-0. Aneddoto su Platini e Beppe Baresi. Telefonata di Antonio (Stopira). Doppio tiro del Cile (v0). Telefonata di Alessandro (sondaggio).

- (spot 13:10)

- Spron battuto. Andrea.

- (spot 16:55)

- .

- (spot 21:18)

- Telefonata di Riccardo e Alberto (pubblicità). Espulsione di uno svizzero (v0). Settentrione e meridione.* Telefonata di Andrea (eschimesi). Buona azione.* Andrea.

- (spot 44:49)

- Lingue.*

- Sigla "''dame mi pelota"''.

- www.sessarego.it.* Telefonata di Nicola (sorteggio).

- (spot 1:12:07)

(2t)

- Gol annullato del Cile (v0). Sessarego.* Andrea.

- (spot 1:07:24)

- Telefonata di Max (Mapuche). www.caffe.ch.

- Aneddoto sui nonni di Giorgio (pagliaccio (XIII) e direttore di banca). Nino Taranto (VIII).

- (v0) Gol di Gonzàlez. Cile - Svizzera: 1-0. Cile (6), Svizzera (3), Spagna (0) e Honduras (0).

- Telefonata di Benvenuto (Trebisonda). Andrea.

- (spot 1:33:53)

- Tiro della Svizzera (v0).

MAI DEEJAY GOL - 11 (+ PORTOGALLO - COREA DEL NORD)

Radio Deejay, lunedì 21 giugno 2010, 13:00. In studio Rudy Zerbi. Con Gianfranco Butinar. Brasile (6), Costa d'Avorio (1) e Portogallo (1), Corea del Nord (0).

- .

- Sigla.

- Ieri c'è stata Italia - Nuova Zelanda: 1-1. Telefonata di Elio.* Jozin bazin.

- Telefonata di Franco Manetta e Marino (nuovo allenatore del Parma).

- Carlo suona per cazziare la regia.

- Telefonata di Mario Balotelli e Marino.*

- Telefonata di Marco (pippero Cannavaro). Telefonata di Matteo (pippero Iaquinta).

- .

NOI DIRE GOL MONDIALI 2010 : BRASILE - COSTA D'AVORIO (GIRONI)

Radio RTL, domenica 20 giugno 2010, 20:30. Andrea Vignolini è inviato in Sudafrica. In studio Wilma e Renata (Brasile). Brasile (3), Costa d'Avorio (1) e Portogallo (1), Corea del Nord (0).

video:

v0 http://www.youtube.com/watch?v=QNp-J7_R6Qk

- Sigla "''dame mi pelota"''.

- Ci sono state Slovacchia - Paraguay: 0-2 e Italia - Nuova Zelanda: 1-1. Andrea.

- (spot 3:41)

(1t)

- Brasile (4), Costa d'Avorio (2), Portogallo (1), Corea del Nord (0). Giorgio non è mai stato in Brasile.

- Lionello Caledonia ?. Telefonata di Stefano (Caledonia).

- Gol di Fabiano. Brasile - Costa d'Avorio: 1-0. Brasile (6), Costa d'Avorio (1) e Portogallo (1), Corea del Nord (0).

- Andrea.

- (spot 24:49)

- Telefonata di Annalisa (calcoli). Agli europei del 1968 ci fu la semifinale Italia - Russia: 0-0 (passa l' Italia con la monetina). Aneddoto sui giocatori nord-coreani spariti (III). Telefonata di Lino (calcoli).

Telefonata di Luca (cibo ivoriano). Andrea.

- (spot 43:30)

- Giorgio dice sempre dei turisti abbigliati dall' hotel allo stadio (X).

- Sigla "''dame mi pelota"''.

- Andrea.

- (spot 51:13)

- Telefonata di David (Scolari).

(2t)

- Telefonata di Marcio (ospite in Brasile - Corea del Nord: 2-1). Telefonata di Manu (sorteggio).

- (v0) Gol di Fabiano. Brasile - Costa d'Avorio: 2-0.

- .

- Gol di Elano. Brasile - Costa d'Avorio: 3-0.

- Andrea.

- (spot 1:13:21)

- Telefonata di Angela (Inghilterra).

- Gol di Drogba. Brasile - Costa d'Avorio: 3-1.

- Andrea.

- (spot 1:39:00)

- .

MAI DEEJAY GOL - 10 (+ SLOVACCHIA - PARAGUAY)

Radio Deejay, domenica 20 giugno 2010, 13:00. In studio Rudy Zerbi. Con Gianfranco Butinar.

- Ieri c'è stata Camerun - Danimarca: 1-2.

- Sigla.

- .

- Telefonata dell' ingegner Cane.*****

- Jozin bazin.

- Polemica.***** Marco si è sposato nel 2009; Giorgio è collezionista d' arte (IV). Telefonata di Delneri. Carlo ama raddoppiare i numeri scaramanticamente. Telefonata di Franco Manetta.*****

- Telefonata di Geppi Cucciari. Aneddoto su Giorgio a Macomer (Sardegna).

NOI DIRE GOL MONDIALI 2010 : CAMERUN - DANIMARCA (GIRONI)

Radio RTL, sabato 19 giugno 2010, 20:30. Enzo Tamborra è inviato in Sudafrica. In studio Laura / Margarete (Danimarca) e Mireille (Camerun). Olanda (6), Giappone (3), Camerun (0), Danimarca (0).

video:

v0 http://www.youtube.com/watch?v=7F6UgVXgSyM

- Sigla "''dame mi pelota"''.

- Enzo. Oggi c'è stata Olanda - Giappone: 1-0.

- (spot 4:42)

(1t)

- Olanda (6), Giappone (3), Camerun (1), Danimarca (1).

- (v0) Gol di Eto'o. Camerun - Danimarca: 1-0. Olanda (6), Giappone (3), Camerun (3), Danimarca (0).

- .

- (spot 14:19)

- Teoria di Giorgio sui paesi freddi (II). Enzo.

- (spot 25:35)

- La legge Bossi-Fini (III) del 2002 prevede l' espulsione dei clandestini e la deportazione dei senza documenti nei Cpt.

- (v0) Gol di Bendtner. Camerun - Danimarca: 1-1. Olanda (6), Giappone (3), Camerun (1), Danimarca (1).

- Telefonata di Vittorio (ottico). Enzo.

- (spot 45:35)

- .

- Sigla ”‘’dame mi pelota”‘’.

- Enzo.

- (spot 55:45)

- Telefonata di Marcello (da Londra).

(2t)

- Telefonata di Luca (arbitro e maglietta).

- (v0) Gol di Rommedahl. Camerun - Danimarca: 1-2. Olanda (6), Giappone (3), Danimarca (3), Camerun (0).

- Enzo.

- (spot 1:17:11)

- C’era una volta in america (Leone, 1984). Telefonata di Carlo (statistica). Costumi danesi.* Telefonata di Daniele (statistiche sul Camerun). Enzo.

- (spot 1:43:35)

- .

NOI DIRE GOL MONDIALI 2010 : GHANA - AUSTRALIA (GIRONI)

Radio RTL, sabato 19 giugno 2010, 16:00. Andrea Vignolini è inviato in Sudafrica. In studio Vincenzo (Australia) e (poi) Yeni Castro (Cuba) e Acha (Ghana). Foto di Yeni:

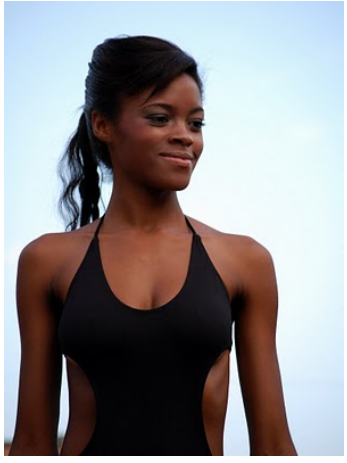

. Foto dello studio:


,

. *Germania (3), Ghana (3), Serbia (3), Australia (0).*

video:

v0 http://www.youtube.com/watch?v=fsGxT8Lod98

- Sigla ”‘’dame mi pelota”‘’.

- .

(1t)

- Ghana (4), Germania (3), Serbia (3), Australia (1). Telefonata di Tania (arbitro).* Telefonata di Pierpaolo (pronostico).

- (v0) Gol di Holman. Ghana - Australia: 0-1. Germania (3), Ghana (3), Serbia (3), Australia (3).

- (spot 14:08)

- Andrea.

- (spot 18:44)

- Telefonata di Andrea (ospite in Serbia - Ghana: 0-1; pronuncia ghanese). Arriva Yeni.

- (spot 23:44)

- (v0) Gol di Gyan. Ghana - Australia: 1-1. Ghana (4), Germania (3), Serbia (3), Australia (1).

- Yeni.* Telefonata di Dario (australiano). Yeni.* Telefonata di Giorgio (Airoldi). Palazzo Grazioli è la dimora romana di Berlusconi.* Fidel Castro è stato il leader della Rivoluzione Cubana (1959) e poi il presidente di Cuba 1976-2008. Telefonata di Rosanna (cartellino). Andrea.

- (spot 44:04)

- .

- Sigla "''dame mi pelota"''.

- .

(2t)

- Telefonata di Giuseppe (Domenech). Un' amica che ama i neri? Arriva Acha.* GPAS è stata chiusa con accuse pretestuose a Marco. Andrea.

- (spot 1:06:32)

- .

- Telefonata di Peter (Silvio Berlusconi). Big Rapo. Telefonata di Giovanni (dall' Austria). Andrea.

- (spot 1:30:07)

- .

MAI DEEJAY GOL - 09 (+ OLANDA - GIAPPONE)

Radio Deejay, sabato 19 giugno 2010, 13:00. Con Gianfranco Butinar.

- .

- Sigla.

- Desmond Tutu (III) è un arcivescovo sudafricano nero, oppositore dell' apartheid e nobel per la pace 1984. Telefonata di Fabio Capello (allenatore dell' Inghilterra dal 2007).* Ivan Zazzaroni (II).

- .

- Inno olandese di Andrea Di Marco.

- Telefonata di Giulia (magliette e scarpe di calciatori). www.mwsc.info. Scena di notti mondiali (http://www.youtube.com/watch?v=yyzoCbHX6V0).

- Telefonata di Maurizio Costanzo.

- Citano Madtv con video: http://www.youtube.com/watch?v=yMFb5qHmKmE. Pippero. Aneddoto sui giocatori nord-coreani spariti (II) (c'è stata Brasile - Corea del Nord: 2-1). Jozin bazin.

NOI DIRE GOL MONDIALI 2010 : INGHILTERRA - ALGERIA (GIRONI)

Radio RTL, venerdì 18 giugno 2010, 20:30. Enzo Tamborra è inviato in Sudafrica. In studio Nicole Lord (Inghilterra) e (poi) Nejoua (Algeria). Slovenia (4), Stati Uniti (2), Inghilterra (1), Algeria (0).

video:

v0 http://www.youtube.com/watch?v=yqyS6E-Luek

- Sigla "''dame mi pelota"''.

- Giorgio da ragazzino è stato a Brighton (sulla costa Sud dell' Inghilterra); Carlo è stato a Boston (Massachusetts) (e aneddoto sull' acqua); Giorgio a Chicago (Illinois) e in Australia (VII) (pane, birra)*****. Enzo.

- (spot 6:55)

- .

(1t)

- Slovenia (4), Stati Uniti (2), Inghilterra (2), Algeria (1). C'è stata Algeria - Slovenia: 0-1. Aneddoto sui giocatori nord-coreani spariti (I) (c'è stata Brasile - Corea del Nord: 2-1). Telefonata di Federica (gossip). Arriva Nejoua.

- (spot 18:22)

- Telefonata di Francesco (Blanco; a ottobre uscirà Mai dire gol in dvd (I)). Arriva Marco. Telefonata di Silvia (gossip). GPAS è stata chiusa mercoledì. La cavalla storna (Pascoli, 1903) racconta dell' omicidio del padre di Pascoli; Pianto antico (Carducci, 1871) descrive il figlio morto; A Silvia (Leopardi, 1828).***** Enzo.

- (spot 29:20)

- Barry Lyndon (Kubrick, 1975). Telefonata di Daniele (vuvuzela). Telefonata di Mimì (madre di Nejoua). Ai gironi dei mondiali del 1982, c'è stata Germania Ovest - Algeria: 1-2. Aneddoto su Carlo e l' autografo a Canale 5 nell' '87 (IV) e Rabah Madjer. Telefonata di Ted. Fargo (Coen, 1996). Enzo.

- (spot 47:13)

- S'i fossi foco (Angiolieri, ca 1300); Guido, io vorrei che tu e Lapo ed io (Dante, 1300). Telefonata di Vincenzo (Gourcuff). Telefonata di Pasquale (amico di Franco Tancredi, portiere 1972-91).

- Sigla "''dame mi pelota"''.

- Stefano Cucchi (LXXI). Giovanni De Gennaro, capo della polizia 2000-07 e in particolare durante la violenza poliziesca al G8 di Genova (2001), ieri è stato condannato a un anno e quattro mesi di reclusione per istigazione alla falsa testimonianza. Enzo.

- (spot 57:49)

- Bellinzona (Svizzera).* GPAS è stata chiusa mercoledì.

(2t)

- Quel matto di Pablo (III). Telefonata di Massimo (somiglianze). Telefonata di Gabriele (pronuncia). Telefonata di Emanuele (Green). Tomo tomo. Telefonata di Peter (mutande).* Telefonata di Ted.* Enzo.

- (spot 1:19:16)

- Tomo tomo. Telefonata di Shoeleen (mutanda). Telefonata di Luigi (tifosi coreani). Telefonata di Silvia (impiegata del catasto). La punta.* Telefonata di Rudy Zerbi. Enzo.

- (spot 1:44:37)

- .

NOI DIRE GOL MONDIALI 2010 : SLOVENIA - STATI UNITI (GIRONI)

Radio RTL, venerdì 18 giugno 2010, 16:00. Gabriele Manzo è inviato in Sudafrica. In studio Kate (I) Defente (attaccante di calcio femminile degli Stati Uniti) e (poi) Cecilia (Slovenia). Slovenia (3), Stati Uniti (1) e Inghilterra (1), Algeria (0).

video:

v0 http://www.youtube.com/watch?v=yv39wx-T-bI

- Sigla "''dame mi pelota"''.

- C'è stata Germania - Serbia: 0-1.

(1t)

- * Slovenia (4), Stati Uniti (2), Inghilterra (1), Algeria (0). Gomitata. Nicole Lord (II). Pronunce. La crisi capitalista è cominciata nel 2008. Telefonata di Luca (sondaggio).

- (spot 13:32)

- .

- (v0) Gol di Birsa. Slovenia - Stati Uniti: 1-0. Slovenia (6), Inghilterra (1), Stati Uniti (1), Algeria (0).

- Telefonata di Jure (in Slovenia). Gabriele.

- (spot 19:20)

- Arriva Cecilia.

- (spot 22:52)

- Telefonata di Davide (tv slovena). Telefonata di Enzo (statistiche).

- (v0) Gol di Ljubijankic. Slovenia - Stati Uniti: 2-0.

- Barzelletta di Bisio con zum-zum-zum (III). Gabriele.

- (spot 43:40)

- * .

- Sigla "''dame mi pelota"''.

- Telefonata di Andrea (pro Stati Uniti).

(2t)

- .

- (v0) Gol di Donovan. Slovenia - Stati Uniti: 2-1.

- Telefonata di Federico (sincronia). Giorgio in Massachusetts durante le presidenziali del 2004 (vinte da Bush). Gabriele.

- (spot 1:03:51)

- Telefonata di Alessio (Birsa).*

- (spot 1:08:18)

- Telefonata di Livio (in Austria, per gli Stati Uniti). Telefonata di Erin (dalla California). Telefonata di Cinzia (con marito statunitense). Telefonata di Augusto (amico di un giocatore sloveno).

- (v0) Gol di Bradley. Slovenia - Stati Uniti: 2-2. Slovenia (4), Stati Uniti (2), Inghilterra (1), Algeria (0).

- * Gabriele.

- (spot 1:28:45)

- Citano Corinna.

MAI DEEJAY GOL - 08 (+ GERMANIA - SERBIA)

Radio Deejay, venerdì 18 giugno 2010, 13:00. In studio Rudy Zerbi, Walter Fontana e Michele Tranquillini con la mappa dei mondiali (III). Con Gianfranco Butinar.

- (musica 0:05)

- .

- Sigla.

- Uscita di Quiroga (http://www.youtube.com/watch?v=gamKZ1vlvKo).

- Telefonata di Franco (dalla Germania, canzone tedesca). Nina Hagen (I) è una cantante punk tedesca. Telefonata di Francesco (curatore di Buffon).*

- Ieri c'è stata Francia - Messico: 0-2. Sara Carbonero, fidanzata di Casillas, a bordo campo (I):


.

- Ai mondiali del 1970, tenuti in Messico, c'è stata la semifinale Italia - Germania Ovest: 4-3. Telefonata di papà Mario Gherarducci (aneddoto sulla la targa commemorativa (VIII)). Targa su wikipedia:



. Aneddoto su Filippo, primo figlio di Giorgio, e babbo natale. La Targa Florio è una corsa automobilistica che si è svolta in Sicilia (1906-77).

- Verso l' ignoto (VII).

- Nel 2009 Berlusconi è apparso come guest star al diciottesimo compleanno di Noemi Letizia (aspirante showgirl, che lo chiama "‘’papi"‘’ (X)). Telefonata di Francesco Manetta* ed Ezio Luzzi. Jozin bazin. C'è stata Italia - Corea del Sud: 1-2 ai mondiali del 2002.

NOI DIRE GOL MONDIALI 2010 : FRANCIA - MESSICO (GIRONI)

Radio RTL, giovedì 17 giugno 2010, 20:30. Andrea Vignolini è inviato in Sudafrica. In studio Florance (Francia) (al nono mese di gravidanza) e Melina (Messico) col marito. Uruguay (4), Messico (1), Francia (1), Sudafrica (1).

video:

v0 http://www.youtube.com/watch?v=f5DSv0bsASk

- Sigla "‘’dame mi pelota"‘’.

- * Andrea (che era in onda durante Uruguay - Francia: 0-0 di sabato scorso (ed ha stentato (II) ?)).

(1t)

- Uruguay (4), Messico (2), Francia (2), Sudafrica (1). Andrea.

- (spot 3:57)

- Teoria di Giorgio sugli italiani 150 anni fa. Telefonata di Manuele (da Londra).*

- (spot 14:05)

- Telefonata di Mauro (maglie). La finale di Champions League 2009-10 è stata Bayern - Inter: 0-2. Giorgio è stato a Key West (Florida). Palazzo Grazioli è la dimora romana di Berlusconi. Andrea.

- (spot 24:36)

- Telefonata di Sorì Francia (vuvuzela).* Giorgio si fa male.* Aneddoto su Marco e Giorgio in Messico (al Coco Bongo di Cancun (IV)). Indirizzo di Domenech.* Andrea.

- (spot 43:50)

- Il Red Paradise:



. Regalo di compleanno 1990 di Giorgio e Vicinanza a Carlo (Taboo 4) e regalo di nozze (I) di Giorgio a Pepetito e Florance (lettore dvd contenente un porno).

- Sigla "''dame mi pelota"''.

- Due anni fa Giorgio ha portato il figlio ad Eurodisney (Francia). Andrea.

- (spot 54:30)

- .

(2t)

- Telefonata di Marco (record francese). Regalo di nozze (II). Telefonata di Filippo (cartellino dell' arbitro).

- (v0) Gol di Hernàndez. Francia - Messico: 0-1. Uruguay (4), Messico (4), Francia (1), Sudafrica (1).

- Andrea.

- (spot 1:15:58)

- Citano il forum.

- (v0) Gol di Blanco. Francia - Messico: 0-2.

- Giorgio ride.* Telefonata di Milena (contro la Francia). Telefonata di Abram (messicano). Andrea.

- (spot 1:40:36)

- Giorgio ride.*

NOI DIRE GOL MONDIALI 2010 : GRECIA - NIGERIA (GIRONI)

Radio RTL, giovedì 17 giugno 2010, 16:00. Luciano Cesaretti è inviato in Sudafrica. In studio Konstantinos (Grecia) e Enrico (amante della Nigeria). Argentina (6), Corea del Sud (3), Nigeria (0), Grecia (0).

- Sigla "''dame mi pelota"''.

- Oggi c'è stata Argentina - Corea del Sud: 4-1. Carlo doveva chiamarsi Enrico (I).

(1t)

- Argentina (6), Corea del Sud (3), Nigeria (1), Grecia (1). www.eusch.blogspot.com. Hybris.* Telefonata di Mario (Maradona, Platini e Pelè).

- (spot 16:50)

- Luciano.

- Gol di Uche. Grecia - Nigeria: 0-1. Argentina (6), Nigeria (3), Corea del Sud (3), Grecia (0).

- Luciano.

- (spot 21:42)

- .

- (spot 24:20)

- Telefonata di Nicola (aneddoto sull' attaccante portiere della Corea del Nord (III)). Niccolò Ghedini è l' avvocato di Berlusconi. Aneddoti su Taribo West (IV) (inseguì la moglie gettandosi dalla finestra, si allenava in corso Vittorio Emanuele). Telefonata di Diego (svizzero). Telefonata di Dario (coreano).

- Gol di Salpingidis. Grecia - Nigeria: 1-1. Argentina (6), Corea del Sud (3), Nigeria (1), Grecia (1).

- Luciano.

- (spot 45:17)

- .

- Sigla "''dame mi pelota"''.

- GPAS è stata chiusa ieri mattina.* Telefonata di Massimo (somiglianze).

(2t)

- Telefonata di Barbara (greca, ospite a europei 2004, mondiali 2006, Champions 2006-07, europei 2008). Luciano.

- (spot 1:07:21)

- .

- (spot 1:10:33)

- .

- Gol di Torosidis. Grecia - Nigeria: 2-1. Argentina (6), Corea del Sud (3), Grecia (3), Nigeria (0).

- Telefonata di Anna Bombardieri (vuvuzela). Telefonata di Silvia (pronuncia greca). Telefonata di Maurizio (vuvuzela). Luciano.

- (spot 1:31:28)

- Emilio Solfrizzi è un attore e comico di Bari.

MAI DEEJAY GOL - 07 (+ ARGENTINA - COREA DEL SUD)

Radio Deejay, giovedì 17 giugno 2010, 13:00. In studio Lola Ponce (che ha fatto mdgfshow nel 2009), Andrea Di Marco e (poi) Rudy Zerbi. Con Gianfranco Butinar.

- .

- Sigla.

- Ieri c'è stata Spagna - Svizzera: 0-1. GPAS è stata chiusa ieri mattina, con il pretesto che Marco ha nominato radio Deejay ed RTL per i mondiali. Ezio Luzzi.

- Ezio Luzzi.*****

- Inno argentino di Andrea Di Marco.

- Ezio.

- Pippero. Ezio.***** www.deejay.it. Ezio.

- Ezio. Telefonata di Federica (gossip).***** Ezio. Inno olandese di Andrea Di Marco. Ezio.

- Autogol di Park Chu-Young. Argentina - Corea del Sud: 1-0. Argentina (6), Corea del Sud (3), Grecia (0), Nigeria (0).

- Ezio. Telefonata di Pizzul. Arriva Rudy. Lola canta:



. Ezio. Jozin bazin.

NOI DIRE GOL MONDIALI 2010 : SUDAFRICA - URUGUAY (GIRONI)

Radio RTL, mercoledì 16 giugno 2010, 20:30. Andrea Vignolini è inviato in Sudafrica. In studio Rupert (Sudafrica), Camilo (fruttivendolo dell' Uruguay) e Renzo (Uruguay). Sudafrica (1) e Messico (1), Uruguay (1) e Francia (1).

- Sigla "''dame mi pelota"''.

- Andrea.

- (spot 5:12)

- .

(1t)

- Sudafrica (2), Uruguay (2), Messico (1), Francia (1). Fusilli.

- Telefonata di Antonio (vuvuzela). Aneddoto su Orrico e la gabbia. Andrea.

- (spot 26:07)

- .

- Gol di Forlàn. Sudafrica - Uruguay: 0-1. Uruguay (4), Messico (1), Francia (1), Sudafrica (1)

- Licio Gelli è stato Maestro Venerabile della P2. Telefonata di Antonio (anomalia nei gironi). Console.* Andrea.

- (spot 46:31)

- .

- Sigla "‘’dame mi pelota"‘’.

- Telefonata di Marco (tabellone; cita GPAS, chiusa questa mattina). Andrea.

- (spot 56:16)

- .

(2t)

- Telefonata di Luca (libro di papà Mario). Telefonata di Gabriele (film e giocatore). Andrea.

- (spot 1:17:27)

- Telefonata di Karim (aneddoto sull' attaccante portiere della Corea del Nord (III)). Telefonata di Andrea (wikipedia).

- Gol di Forlàn. Sudafrica - Uruguay: 0-2.

- Andrea.

- (spot 1:44:07)

- .

- Gol di Pereira. Sudafrica - Uruguay: 0-3.

- .

NOI DIRE GOL MONDIALI 2010 : SPAGNA - SVIZZERA (GIRONI)

Radio RTL, mercoledì 16 giugno 2010, 16:00. Luciano Cesaretti è inviato in Sudafrica. In studio Sergio Muniz (modello della Spagna, ha vinto l' Isola dei famosi 2004) e Marie (Svizzera) e (poi) Laura Barriales (showgirl, conduttrice e attrice spagnola). Cile (3), Spagna (0) e Svizzera (0), Honduras (0).

video:

v0 http://www.youtube.com/watch?v=avrXuPRqzV0

- Sigla "‘’dame mi pelota"‘’.

- Citano Lumino (dagli europei del 2008).

(1t)

- Cile (3), Spagna (1) e Svizzera (1), Honduras (0). Oggi c'è stata Honduras - Cile: 0-1. Telefonata di Gianfranco (sondaggio Inghilterra).

- (spot 12:56)

- Arriva Laura:

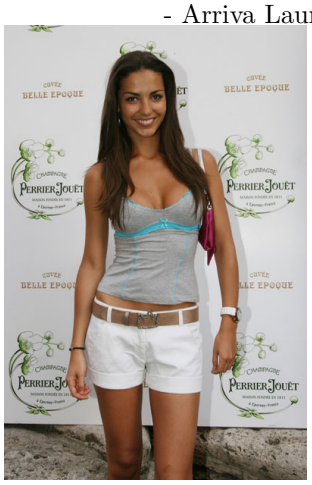

. Luciano.

- (spot 16:47)

- Piquet e Ibrahimovic (II).

- (spot 21:05)

- Telefonata di Maurizio (comprare vuvuzela). Foto di Laura:



.* Luciano.

- (spot 42:30)

- Aneddoto sulla ragazza cinese (II).

- Sigla "''dame mi pelota"''.

- Aneddoto su Vittorio (del gf 2009 I) surfista.

(2t)

- Aneddoto su Carlo in Spagna e How deep is your love (Bee Gees, 1977); Franco è morto nel 1975.

- (v0) Gol di Fernandes. Spagna - Svizzera: 0-1. Cile (3) e Svizzera (3), Honduras (0) e Spagna (0).

- Luciano.

- .

- Traversa della Spagna (v0). Agli europei del 2008 c'è stato il quarto Spagna - Italia: 4-2. Palo della Svizzera (v0). Tiro della Spagna (v0). Tiro della Svizzera (v0). Luciano.

- .

MAI DEEJAY GOL - 06 (+ HONDURAS - CILE)

Radio Deejay, mercoledì 16 giugno 2010, 13:00. In studio Rudy Zerbi. Con Gianfranco Butinar.

- (musica 1:35)

- .

- Sigla.

- Cita Bertolino e "'d' altra parte è così"' (V). Telefonata di Paola Cortellesi / Lucia Cataratta Buffon (fisioterapista e nonna).

- Telefonata di Paola. "'Legge bavaglio"' (IV) e Cervo di Paola (http://www.youtube.com/watch?v=zieS0dd3Gqs)

- Pipperi. Telefonata di Federica (gossip).

- Telefonata di Federica (distrazione di Green). Foto di Elizabeth Minnet, ex di Green:



.

- Telefonata di Daniele Mannini* (centrocampista, alla Sampdoria dal 2009), Massimo Moratti (presidente dell' Inter dal 1995) e Mario Balotelli.

- Jozin bazin.* Aneddoto sulla ragazza cinese (I).* Stamattina, la trasmissione GPAS è stata sospesa dalla dirigenza.

NOI DIRE GOL MONDIALI 2010 : BRASILE - COREA DEL NORD (GIRONI)

Radio RTL, martedì 15 giugno 2010, 20:30. Andrea Vignolini è inviato in Sudafrica. In studio Marcio (Brasile) con (poi) sua cognata e Nara (un' amica). Costa d'Avorio (1) e Portogallo (1), Brasile (0) e Corea del Nord (0).

v0 http://www.youtube.com/watch?v=Z7TIMpCy8jo

- Sigla "''dame mi pelota"''.

- Andrea.

- (spot 6:11)

(1t)

- Costa d'Avorio (1) e Portogallo (1), Brasile (1) e Corea del Nord (1). Telefonata di papà Mario Gherarducci (non-dentista Pak Doo Ik (XII)). "''Legge bavaglio"'' (III). Maicon:



. Aneddoto sulle tifose olandesi della birra (ieri c'è stata Olanda - Danimarca: 2-0).

- (spot 16:47)

- Arrivano cognata e Nara. Andrea.

- (spot 26:55)

- Kim Il-sung (1912-94) è stato a capo della Corea del Nord dal 1948 alla morte; Kim Jong-il, suo figlio, è capo della Corea dal 1994. Telefonata di Antonio (in coda).

- (Giuliano Felici 38:50)

- Telefonata di Davide (in coda). Andrea.

- (spot 47:06)

- Telefonata di Davide (non-dentista Pak Doo Ik (XIII) e statistiche).

- Sigla "‘’dame mi pelota"‘’.

- Bidet.***** Andrea.

- (spot 56:32)

- .

(2t)

- Telefonata di Corita. Telefonata di papà Mario Gherarducci (su Bud Spencer (II)).

- Gol di Maicon. Brasile - Corea del Nord: 1-0. Brasile (3), Costa d'Avorio (1) e Portogallo (1), Corea del Nord (0).

- Andrea.

- (spot 1:16:57)

- Pinguini africani. Telefonata di Fabrizio (corregge papà Mario). Aneddoto sul Milan che festeggiava nell' intervallo (?).

- Gol di Elano. Brasile - Corea del Nord: 2-0.

- Barzelletta dell' alano (III). Fratelli Bundi (XIII). Telefonata di Emanuele (maglione).***** Citano il "‘’parere e non essere"‘’. Fratelli Bundi (XIV).

- (v0) Gol di Ji Yun-Nam. Brasile - Corea del Nord: 2-1.

- Andrea.

- (spot 1:43:00)

- Domani pomeriggio saranno ospiti Sergio Muniz e Laura Barriales, domani sera Camilo.

NOI DIRE GOL MONDIALI 2010 : COSTA D'AVORIO - PORTOGALLO (GIRONI)

Radio RTL, martedì 15 giugno 2010, 16:00. Enzo Tamborra è inviato in Sudafrica. In studio Paula Pasadas Ferreira (Portogallo). Costa d'Avorio (0), Portogallo (0), Brasile (0), Corea del Nord (0).

video:

v0 http://www.youtube.com/watch?v=YpxB4_3cck0

- Sigla "‘’dame mi pelota"‘’.

- Oggi c'è stata Nuova Zelanda - Slovacchia: 1-1. Telefonata di Ferdinand (della Costa d'Avorio).

(1t)

- Costa d'Avorio (1) e Portogallo (1), Brasile (0) e Corea del Nord (0). Aneddoto su Garrincha (II) (ala del Brasile 1955-66) coi difetti ai piedi. Marco è nato l' 11 febbraio. Teoria di C. Ronaldo sui gol e il ketchup. Ammonizione di un ivoriano (v0). Telefonata di Giovanni (pronostico). Palo di C. Ronaldo (v0).

- (spot 12:48)

- Punizione della Costa d'Avorio (v0). Enzo.

- (spot 17:45)

- Aneddoto su Gourcuff (centrocampista francese, al Milan 2006-08) con travestiti. Nel 2009 Marrazzo (X), presidente della Regione Lazio per il Pd, si è auto-sospeso dopo la pubblicazione di un video ricattatorio, girato da carabinieri, che lo ritrae con della cocaina e con la trans Brenda, morta poco dopo in un misterioso incendio. Due ammonizioni (v0). Frequenze della vuvuzela: 466, doppia 932, quadrupla 1864 Hz. Giorgio ha rischiato di morire a calcio seduto (II) alle medie. Teoria sui portoghesi malmostosi per le colonie (V). Enzo.

- (spot 42:23)

- .

- Sigla "‘’dame mi pelota"‘’.

- Citano Lina (ospite a europei 2000, Sanremo 2001 e mondiali 2002). Telefonata di Vincenzo (che ha nonni sudafricani).

(2t)

- La madre di Giorgio si chiama Carmen. Telefonata di Graciela (zurda).* Telefonata di Juan (pseudo sudafricano). Enzo.

- (spot 1:04:37)

- [Noi diciamo Ivoriani, non Avoriani].

- Tassinari ha partecipato a La pupa e il secchione (finito una settimana fa). Enzo.

- (spot 1:30:11)

- Slogan "‘’nudi sì, ma contro la DC"‘’. Mariano Rumor (1915-90) è stato presidente del Consiglio 1968-70 e 1973-74 per la DC.

MAI DEEJAY GOL - 05 (NUOVA ZELANDA - SLOVACCHIA)

Radio Deejay, martedì 15 giugno 2010, 13:00. In studio Forest. Con Gianfranco Butinar.

- (musica 0:50)

- Ieri c'è stata Italia - Paruguay: 1-1. Forest.*****

- Sigla.

- Ieri c'è stata Giappone - Camerun: 1-0.

- Telefonata di Tommaso (Camoranesi).

- Inno olandese di Andrea Di Marco.

- Pipperi.

- Telefonata di Stefano (Buffon). Telefonata di Roberto (Green).

- Telefonata di papà Mario Gherarducci (non-dentista Pak Doo Ik (XI)).***** Simona Ventura all' Isef. Aneddoti sui giornalisti e le ricevute (II): un giornalista del Messaggero in Corea del Sud e lavanderia, un famoso giornalista romano del Messaggero che chiedeva le ricevute (con Giorgio e il padre a Londra per Wimbledon, vinto da Michael Stich nel 1991) e con la Clerici e Tommasi.

GRAZIE PER AVERCI SCELTO - 5.194 torneo (quarti): Italia o primavera

Martedì 15 giugno 2010, Radiodue, 11:00. Con Nicoletta Simeone. Ospite Gigio Alberti.

- Ai gironi dei mondiali in corso, ieri c'è stata Italia - Paruguay: 1-1.

- Telefonata di Giorgio (Italia).

- Telefonata di Aldo (primavera). Telefonata di Maurizio (primavera). Aneddoto su Marco, Gigio e Bisio che giocano a tennis.

- Telefonata di Giorgio (primavera). Stefano Cucchi (LXX).

- Telefonata di Lino (primavera). Telefonata di Milena (Italia).

- Ginostra é un paesino sull' isola di Stromboli (Sicilia).

- Telefonata di Giampiero (Italia). "''Legge bavaglio"'' (II). Telefonata di Gianfranco (primavera). Telefonata di Andrea (Italia). Telefonata di Giulia (primavera). Aneddoto su Marco, Domenico e la spiaggia Maldive del leccese (II). Italia - primavera: 45-55.

NOI DIRE GOL MONDIALI 2010 : PREPARTITA ITALIA - PARAGUAY (GIRONI)

Radio RTL, lunedì 14 giugno 2010, 19:00. Paolo Pacchioni è inviato in Sudafrica. In studio Francesco Facchinetti, Fulvio Giuliani e 10 very normal people. Paraguay (0), Italia (0), Nuova Zelanda (0), Slovacchia (0).

- Telefonata di Carlo (ascolterà) e Pietro (striscione). Telefonata di Fabrizio (forza Italia). Telefonata di Paolo (in tempo). Telefonata di Salvatore (pizzaiolo).*

- Telefonata di Cristina De Pin (fidanzata di Riccardo Montolivo, centrocampista della Fiorentina dal 2005 e dell' Italia). Aneddoto su Gattuso e il ghiaccio (II). Cristina:



. Telefonata di Alessandro / Giovanni (taxista). Telefonata di Giovanni (amici). Green.* Giorgio nel 2006 è stato in Sudafrica (I). Telefonata di Eraldo (in piazzola). Telefonata di Salvatore (incasinato). Marchettone. Francesco presenta i 10 in studio. Bossi.* Telefonata di Roberto (se continueranno).* Telefonata di Armando (carabiniere) e Cristina (in autostrada).*

- Telefonata di Gabriele Parpiglia (intervistatore) e Cristina. Foto di Piquet e Ibrahimovic (I):



.

NOI DIRE GOL MONDIALI 2010 : GIAPPONE - CAMERUN (GIRONI)

Radio RTL, lunedì 14 giugno 2010, 16:00. Luciano Cesaretti è inviato in Sudafrica. In studio Midori Shimatsu (Giappone) e Lasar (ballerino del Camerun). Olanda (3), Giappone (0) e Camerun (0), Danimarca (0).

v0 http://www.youtube.com/watch?v=FQE5KhRaMRQ

- Sigla "‘’dame mi pelota"‘’.

- Disposizione: Midori - Carlo - Giorgio - Marco - Lasar.

(1t)

- Olanda (3), Giappone (1) e Camerun (1), Danimarca (0).

- Aneddoto sugli amici calabro-giapponesi di Giorgio.* Telefonata di Mario (pronostico).

- (spot 13:35)

- Luciano.

- (spot 18:23)

- .*

- (spot 21:45)

- Endo.* Oggi c'è stata Olanda - Danimarca: 2-0.

- (v0) Gol di Honda. Giappone - Camerun: 1-0. Olanda (3), Giappone (3), Camerun (0), Danimarca (0).

- Foto di Lapo (famoso marito di Midori).* Quest' estate Giorgio andrà in Giappone (II). Luciano.

- (spot 43:17)

- .

- Sigla "‘’dame mi pelota"‘’.

- .

(2t)

- Leser su Millà.* Luciano.

- (spot 1:02:45)

- Dentro.*

- (spot 1:06:54)

- Teoria di Giorgio sul calcio al parco.* Aneddoto su "‘’con la barba"‘’ (V) (cross troppo alto). L' arbitro (D'Amico, 1974) (II).* Luciano.

- (spot 1:30:39)

- .

MAI DEEJAY GOL - 04 (+ OLANDA - DANIMARCA)

Radio Deejay, lunedì 14 giugno 2010, 13:00. In studio Rudy Zerbi e Andrea Di Marco. Con Gianfranco Butinar.

- (vuvuzela 3:00)

- Vuvuzela.*

- Sigla.

- Ellen è di Groningen (II). Ieri ci sono state Serbia - Ghana: 0-1 e Algeria - Slovenia: 0-1. Pippero (Elii, 1992) e pipperi: Lodeiro dell' Uruguay (c'è stata Uruguay - Francia: 0-0), Ghezzal, Green (c'è stata Inghilterra - Stati Uniti: 1-1), Blanco (c'è stata Sudafrica - Messico: 1-1), Kuzmanovic della Serbia, Lukovic, Shaushi (portiere dell' Algeria).

- Ieri c'è stata Germania - Australia: 4-0.

- Inno olandese di Andrea.

- Azzurro cantato dai calciatori. Matteo Ferrari (difensore italiano) è nato in Algeria.

- Jozin bazin.

- Agli europei del 2004 l' Italia è uscita ai gironi a condizione di un Danimarca - Svezia: 2-2. Nel 2007 Cassano ha mandato anonimamente 500 rose alla Hunziker augurandole un buon sanremo. Andrea fa l' inno italiano.

- Telefonata di Mario Balotelli.*

- Franco Russo faceva Lunediretta con Marco.

GRAZIE PER AVERCI SCELTO - 5.193 la vostra sfida

Lunedì 14 giugno 2010, Radiodue, 11:00. Con Nicoletta Simeone. Ospite Francesco Daveri (professore di economia all' università di Parma).

- (pubblicità 0:20).

- Venerdì per GPAS 5.192 era ospite Simona Bencini.

- Telefonata di Emiliano (podista; sotto le 3 ore).

- Telefonata di Silvy (studio del figlio). Marco e Francesco avevano un campetto davanti a casa. Mamma Ebe (I) (presunta santona e guaritrice italiana) é stata arrestata (nel 2008, e di nuovo venerdì scorso) per abuso della professione medica e truffa. Telefonata di Anna (autosufficienza orticola).

- Telefonata di Mauro (comporre un requiem).

- Telefonata di Annetta (agente immobiliare; diploma della figlia).

- Stefano Cucchi (LXIX). Telefonata di Giorgio (già in GPAS 3.33; perdere peso).

- .

NOI DIRE GOL MONDIALI 2010 : GERMANIA - AUSTRALIA (GIRONI)

Radio RTL, domenica 13 giugno 2010, 20:30. Enzo Tamborra è giornalista. In studio Michael Wezel (Germania) e Maura (astrofisica che è stata in un telescopio in Australia). Ghana (3), Germania (0) e Australia (0), Serbia (0).

video: v0 http://www.youtube.com/watch?v=8fN3Km9TkrM

v1 http://www.youtube.com/watch?v=ws1hP8FU9cA

v2 http://www.youtube.com/watch?v=IBWrAquIsLs

v3 http://www.youtube.com/watch?v=RHTzQFG6vJo

- Sigla "''dame mi pelota"''.

- La disposizione è: Maura - Carlo - Giorgio - Marco - Michael.

(1t)

- Ghana (3), Germania (1) e Australia (1), Serbia (0).

- (v0) Enzo.

- (spot 6:28)

- (v0) Angela Merkel è cancelliera tedesca per i cristiano-democratici dal 2005. Teoria sui tedeschi che devono toccare tutti la palla in difesa (IX).

- (v0) Gol di Podolski. Germania - Australia: 1-0. Ghana (3) e Germania (3), Australia (0) e Serbia (0).

- (v0) .

- (spot 15:5)

- Carmelo e Michelangelo La Bionda (VIII). Enzo.

- (spot 26:52)

- (v1) Gol di Klose. Germania - Australia: 2-0. Germania (3), Ghana (3), Serbia (0), Australia (0).

- Citano il video di Steven Bradbury (III) e retroscena. Schweinsteiger dagli europei 2008.* Giorgio è stato in Australia (VI) sull' Uluru o Ayers Rock (una formazione rocciosa australiana sacra per gli aborigeni) e aneddoto su Giorgio a Graceland (II). Mai dire pupa 2010. Astrofisica. Enzo.

- (spot 45:30)

- .

- (spot 47:41)

- Sigla "''dame mi pelota"''.

- .

- Clip di Italia nicht normal (I).

- Astrofisica. Enzo.

- (spot 55:41)

- .

(2t)

- Nell' estate 2008 Giorgio è andato in vacanza in Germania (VI) (nudisti nel giardino pubblico). Giorgio in Australia (V) nel 1994 (Baggio, pane). Enzo.

- (spot 1:16:34)

- Telefonata di Chiara (zoologa).

- (v2) Gol di Muller. Germania - Australia: 3-0.

- Telefonata di Chiara (verso della giraffa).

- (v3) Gol di Cacau. Germania - Australia: 4-0.

- Telefonata di Chiara. Mauro ha vinto il gf 2009-10 (finito a marzo). Citano il forum. Enzo.

- (spot 1:43:34)

- .

NOI DIRE GOL MONDIALI 2010 : SERBIA - GHANA (GIRONI)

Radio RTL, domenica 13 giugno 2010, 16:00. Gabriele Manzo è inviato in Sudafrica. In studio Pavle (Serbia) e Andrea (bergamasco appassionato del Ghana). Serbia (0), Ghana (0), Germania (0), Australia (0).

- Sigla "‘’dame mi pelota"‘’.

- Italo Zilioli è un ciclista (attivo 1962-76).

(1t)

- Serbia (1) e Ghana (1), Germania (0) e Australia (0). Kofi Annan, ghanese, è stato segretario dell' Onu 1997-2006 e Nobel per la pace 2001. Teoria di Giorgio sui calci d' angolo (IV). Telefonata di Luca (pronostico).

- (spot 14:05)

- Aneddoto sulla squadra turca pagata in contanti. Gabriele.

- (spot 19:10)

- .

- (spot 22:55)

- Citano Sebastiao Lazaroni (allenatore brasiliano della Fiorentina 1990-91 e del Bari 1992-93). Teoria di Giorgio sulle scarpe per giocatori bassi. Ai gironi dei mondiali del 2006 c'è stata Italia - Ghana: 2-0. Gabriele.*

- (spot 45:40)

- Teoria di Carlo sul mare Adriatico.*

- Sigla "‘’dame mi pelota"‘’.

- Ieri c'è stata Inghilterra - Stati Uniti: 1-1 ed oggi Algeria - Slovenia: 0-1. Origine di papera. Quest' estate Giorgio andrà in Giappone (I).

(2t)

- Gabriele.

- (spot 1:05:47)

- Aneddoto sull' attaccante portiere della Corea del Nord (II).

- Danko (Hill, 1988) e Donnie Darko (Kelly, 2001).

- Gol di Asamoah. Serbia - Ghana: 0-1. Ghana (3), Germania (0) e Australia (0), Serbia (0).

- Gabriele.*

- (spot 1:36:32)

- .

MAI DEEJAY GOL - 03 (+ ALGERIA - SLOVENIA)

Radio Deejay, domenica 13 giugno 2010, 13:00. In studio Rudy Zerbi. Con Gianfranco Butinar.

- Ieri c'è stata Inghilterra - Stati Uniti: 1-1.

- Sigla.

- Ad aprile, una piattaforma petrolifera della BP (società del Regno Unito) ha creato un enorme disastro ambientale (I) riempiendo di petrolio il Golfo del Messico. Telefonata di Paolo Mengoli (cantante pop) e Gianni Morandi.

- Ricky Martin è gay (IV).* La finale dei mondiali del 1998 è stata Francia - Brasile: 3-0. Jozin bazin.

- Telefonata di Claudio Ranieri (che ha allenato la Roma 2009-10, arrivata seconda a 2 punti dall' Inter).

- Telefonata di Claudio Ranieri.* Aneddoto su Asprilia e il bar.

- Telefonata di Geppi Cucciari* (III) e aneddoto del falso provino con la gialappa.

NOI DIRE GOL MONDIALI 2010 : INGHILTERRA - STATI UNITI (GIRONI)

Radio RTL, sabato 12 giugno 2010, 20:30. Enzo Tamborra è giornalista. In studio Nicole Lord (I) (Inghilterra), Claude Caponnetto (Stati Uniti, amico di Carlo) e (poi) Rudy Zerbi. Inghilterra (0), Stati Uniti (0), Algeria (0), Slovenia (0).

video:

v0 http://www.youtube.com/watch?v=unJgWDFKsgc

- Sigla "''dame mi pelota"''.

- Inghilterra (1) e Stati Uniti (1), Algeria (0) e Slovenia (0). Tamborra.

- A maggio si sono tenute le elezioni del Regno Unito, con:

  David Cameron (conservatore) ... 36 %

  Gordon Brown (laburista) ... 29 %

  Nick Clegg (liberal-democratico) ... 23 %

Telefonata di Ted* (ospite inglese agli europei del 2004 e alla Champions League 2006-07).

(1t)

- .

- Gol di Gerrard. Inghilterra - Stati Uniti: 1-0. Inghilterra (3), Algeria (0) e Slovenia (0), Stati Uniti (0).

- Telefonata di Ted. Arriva Rudy.

- Berlusconi è presidente del consiglio dal 2008. Simon Boccanegra (Verdi, 1857). Tamborra.

- (spot 31:15)

- Francesco, figlio di Carlo, di 19 anni, ha per idolo Freddie Mercury (1946-91). Telefonata di Ted (ubriaco).* Un giocatore è a parametro zero se, alla scadenza del contratto con la sua squadra A, può passare alla squadra B senza che la A sia pagata (è pagato solo il giocatore, per il nuovo contratto).

- (v0) Gol di Dempsey. Inghilterra - Stati Uniti: 1-1. Inghilterra (1) e Stati Uniti (1), Algeria (0) e Slovenia (0).

- Telefonata di Ted. Aneddoto sulla stampa inglese sull' allenatore (I).* Tamborra. Pallino.*

- .

- Sigla "''dame mi pelota"''.

- Clip con l' aneddoto su Taboo dei Black Eyed Peas (II) in Sudafrica.* Tamborra.

- (spot 1:04:06)

(2t)

- Aneddoto sulla stampa inglese sull' allenatore (II). Telefonata di Ted.* All-inclusive. Tamborra.

- (spot 1:18:28)

- Bidet. Giorgio ha letto Crichton sul Kilimangiaro (in Tanzania, paese dell' Africa Orientale) ed è stato in Australia (III). Green.* Telefonata di Ted.* Telefonata di Ted (e aneddoto sulla scoperta archeologica (I)).* La rovesciata di Crouch (http://www.youtube.com/watch?v=aY_0iEl5NTE). Il giovane Holden (Salinger, 1951). William Holden (1918-81) è stato un attore statunitense (amante dell' Africa, morto in California). Aneddoto sull' attaccante portiere della Corea del Nord (I). Tamborra.

- (spot 1:54:35)

- La piva è una cornamusa.

NOI DIRE GOL MONDIALI 2010 : ARGENTINA - NIGERIA (GIRONI)

Radio RTL, sabato 12 giugno 2010, 16:00. Gabriele Manzo è inviato in Sudafrica. In studio (poi) Andrea Curia (modella argentina) con il marito Demetrio e la figlia Martina (di 4 anni). Foto di Andrea:



Corea del Sud (3), Argentina (0) e Nigeria (0), Grecia (0).

video:

v0 http://www.youtube.com/watch?v=G1EjFvluqRA

- Sigla "‘’dame mi pelota"‘’.

(1t)

- Corea del Sud (3), Argentina (1) e Nigeria (1), Grecia (0).

- Oscar Romero (1917-80) è stato un arcivescovo cattolico salvadoregno, assassinato per il suo impegno contro la dittatura.

- (v0) Gol di Heinze. Argentina - Nigeria: 1-0. Corea del Sud (3), Argentina (3), Nigeria (0), Grecia (0).

- Telefonata di Federica (contro Maradona).

- (spot 12:07)

- Manzo. Sesto minuto.*****

- (spot 16:30)

- .

- (spot 19:50)

- Arrivano Andrea, Demetrio e Martina. Oggi c'è stata Corea del Sud - Grecia: 2-0. Ernesto "‘’Che"‘’ Guevara (1928-67) è nato a Rosario. Aneddoto su Quino (nato nel 1932 a Mendoza e ancora in vita) e i mesi. Statua di Messi.***** La concha de mi madre. Manzo.

- (spot 41:09)

- .

- Sigla "‘’dame mi pelota"‘’.

- Raggiunta la qualificazione in ottobre, Maradona ha dichiarato ai giornalisti (I): "‘’que la chupen, que la sigan chupando (...) sigan mamando"‘’.

(2t)

- Tiro di Messi (v0). Manzo.

- (spot 1:01:32)

- Tiro di Messi (v0).

- (spot 1:09:33)

- Tiro di Taibo (v0).

- (spot 1:18:52) (tiro di Messi (v0))

- Manzo.

- (spot 1:31:45)

- .

MAI DEEJAY GOL - 02 (+ COREA DEL SUD - GRECIA)

Radio Deejay, sabato 12 giugno 2010, 13:00. In studio Rudy Zerbi e Corita (Corea del Sud). Con Gianfranco Butinar.

video:

v0 http://www.youtube.com/watch?v=xoC-flz-HBY

- .

- Sigla.

- Sun City è una città-casinò in Sudafrica. Ieri ci sono state Sudafrica - Messico: 1-1 e Uruguay - Francia: 0-0. Rudy non lavora più alla Sony (II).

- Aneddoto su Taboo dei Black Eyed Peas (I). Telefonata di Lola Ponce (che ha fatto mdgfshow nel 2009) e Hugo Sconochini (IX).

- Telefonata di Hugo Sconochini.

- Si sta giocando Corea del Sud - Grecia: 0-0.

- (v0) Gol di Lee Jung-Soo. Corea del Sud - Grecia: 1-0. Corea del Sud (3), Argentina (0) e Nigeria (0), Grecia (0).

- Jozin bazin.

- La follia della donna (Elii, 2003).

- Niccolò Ghedini è l' avvocato di Berlusconi. Telefonata di Delneri (allenerà la Juventus dall' anno prossimo), Federico Macheda (attaccante del Manchester United) e Mario Balotelli.

- .

NOI DIRE GOL MONDIALI 2010 : URUGUAY - FRANCIA (GIRONI)

Radio RTL, venerdì 11 giugno 2010, 20:30. Andrea Vignolini è inviato in Sudafrica (e stenta (I)). In studio Florance (Francia) (al nono mese di gravidanza) e (poi) Rudy Zerbi (che non lavora più alla Sony (I)) e Valerio (con Don Balon). Sudafrica (1) e Messico (1), Uruguay (0) e Francia (0).

video:

v0 http://www.youtube.com/watch?v=ydBvzF4KbMk

- Sigla "''dame mi pelota"''.

- Gabriele.

(1t)

- Sudafrica (1) e Messico (1), Uruguay (1) e Francia (1).

- (spot 3:56)

- Telefonata di Adriana (uruguagia). Cross della Francia (v0). Isabel è tornata a vivere in Spagna.

- Marco ha scommesso 5 euro. Palloncino (v0). Citano Strabioli. Andrea.

- (spot 26:05)

- Telefonata di Mara (uruguagia). Arriva Rudy. Aneddoto su Taribo West (III) e il telepass. Arriva Valerio con Don Balon. Andrea.

- (spot 44:35)

- .

- Sigla "‘’dame mi pelota"‘’.

- Telefonata di Camilo (fruttivendolo uruguagio). Andrea.

- (spot 51:45)

- * Telefonata di Marzio (corriere brasiliano). Telefonata di Andrea (che è stato con una svedese). Telefonata di Francesco (svizzero). Citano Lumino (dagli europei del 2008).

(2t)

- Aneddoto su Maradona e lo spray nasale. Citano gli atti di buddismo. Robben Island è l' isola sudafricana nel cui carcere fu rinchiuso Mandela (1962-90). Tiro di Ribery (v0). Telefonata di Silvia (che è stata in giro ed ha conosciuto Giorgio in ascensore). Citano il turkish delight dagli europei del 2008. Abbrivo. Andrea.

- (spot 1:16:35)

- Telefonata di Angelo (paraguaiano acquisito). Telefonata di Federica (nera, ha chiamato a Sanremo 2001, prima serata). Citano Tofting. Tiro di Malouda (v0). Espulsione di Lodeiro (v0). Zidane ha dato una testata a Materazzi nella finale dei mondiali del 2006, Italia - Francia: 6-4. Andrea.

- (spot 1:43:28)

- L' Inter quest' anno ha vinto il campionato e la Champions League. Giorgio ha 46 anni. Riassunto delle offerte.

NOI DIRE GOL MONDIALI 2010 : SUDAFRICA - MESSICO (GIRONI)

Radio RTL, venerdì 11 giugno 2010, 16:00. Gabriele Manzo è inviato in Sudafrica. Sudafrica (0), Messico (0), Uruguay (0), Francia (0).

video:

v0 http://www.youtube.com/watch?v=Tr0y3udPu6I

- Sigla "‘’dame mi pelota"‘’.

(1t)

- Sudafrica (1) e Messico (1), Uruguay (0) e Francia (0). Paolo Pacchioni commenterà le partite dell' Italia. Labbro di Inzaghi (III). Gabriele Manzo. Telefonata di Domenico.*

- (spot 13:25)

- Invictus (Eastwood, 2009). Giorgio fa la vuvuzela.* Gabriele.*

- (spot 20:25)

- .

- Ale, secondo figlio di Giorgio, ha 2 anni. Aneddoto su Costacurta e Pienaar (II). Gol annullato del Messico (v0). C'è stata Italia - Corea del Sud: 1-2 ai mondiali del 2002. Agli ottavi di Champions League 2009-10, a febbraio, c'è stata Milan - Manchester: 2-3. Gabriele.

- (spot 45:46)

- Ai mondiali del 2002 c'è stata Italia - Messico: 1-1.

- Sigla "''dame mi pelota"''.

- Rai sgnaps. Citano "''ottimismi"'' del forum. Il pallone italiano Super Tele (1972) era molto leggero. Calderoli è ministro per la semplificazione normativa dal 2008 per la Lega Nord.

(2t)

- Telefonata di un telegiornale. Telefonata di Pipinchio.* Giorgio porta gli occhiali.

- (v0) Gol di Tshabalala. Sudafrica - Messico: 1-0. Sudafrica (3), Uruguay (0) e Francia (0), Messico (0).

- Gabriele.

- (spot 1:07:58)

- .

- Telefonata di Melina (messicana). Tiro di Dos Santos (v0).

- .

- (v0) Gol di Marquez. Sudafrica - Messico: 1-1. Sudafrica (1) e Messico (1), Uruguay (0) e Francia (0).

- Peter Ustinov (I) (1921-2004) è stato un attore, regista e sceneggiatore inglese. Gabriele.

- (spot 1:31:21)

- Blanco:



. Palo del Sudafrica (v0).

COLLEGAMENTO A RTL

Radio RTL, venerdì 11 giugno 2010, mattina. Presentano Barbara e Max.

v0 2010-spot-mondiali.flv http://www.youtube.com/watch?v=Sly_U-CzYFk

MAI DEEJAY GOL - 01

[Mondiali giocati in Sudafrica; governo Berlusconi dal 2008]

Radio Deejay, venerdì 11 giugno 2010, 13:00. In studio Rudy Zerbi, Walter Fontana e Michele Tranquillini con la mappa dei mondiali (II). Con Gianfranco Butinar.

- *

- Sigla.

- Carlo e Marco hanno 48 anni, Giorgio 46. Ale, secondo figlio di Giorgio, ha 2 anni.

- Mappa dei mondiali.

- Ieri la "'legge bavaglio"' (I) sulle intercettazioni è stata approvata al Senato dalla destra. Giorgio ha una piccola libreria in bagno. Jozin bazin (http://www.youtube.com/watch?v=87HZTN7iua0).

- Telefonata di Mario Balotelli (attaccante palermitano di origine ghanese, all' Inter dal 2007).

- Telefonata di Mario Balotelli.*

- Aneddoto sul rigore di Diana Ross (V).

- .

COLLEGAMENTO COL TRIO MEDUSA

Radio Deejay, venerdì 11 giugno 2010, 12:50.

- Giorgio (del trio Medusa) ha mostrato le chiappe.

GRAZIE PER AVERCI SCELTO - 5.192 l' associazione strana a cui appartenete

Venerdì 11 giugno 2010, Radiodue, 11:00. Con Nicoletta Simeone. Ospite Simona Bencini (cantante dei Dirotta su Cuba 1994-2002).

- .

- Telefonata di Andrea (www.cannetonanti.com).

- Telefonata di Elmi (confraternita della polenta).

- Jack Russel (II). Benestanti.*****

- Telefonata di Marco (9 a scuola).

- .

- Telefonata di Gianfranco (bustine di zucchero).

- Telefonata di Gianfranco. Carlo o Giorgio andava sempre a Torvaianica (sulla costa vicino a Roma) al villaggio Tognazzi (gente dello spettacolo a casa di Tognazzi, per tennis e buona cucina).

- Simona e Nicoletta cantano.

- Sms.*****

GRAZIE PER AVERCI SCELTO - 5.191 figure da italiani

Giovedì 10 giugno 2010, Radiodue, 11:00. Con Nicoletta Simeone. Ospite Gianluca Giaconelli (assistente di volo).

- Marco a Playa del Carmen (IV) nel 1992 e nel 2007.

- Telefonata di Emi (austriaca-italiana; fra i soldati a Mosca). Teoria di Marco sull' applauso all' atterraggio (V).*****

- Telefonata di Simone (in inglese).*****

- Marco è stato una volta a Parigi. Telefonata di Simone (pubblicitario; oktoberfest).

- Telefonata di Lalla (con gli indigeni brasiliani).*

- Telefonata di Francesca Turci (dell' associazione benefica Francesca Rava). Terremoto di Haiti (XIII) e www.nphitalia.org.

- Telefonata di Francesca Turci. Telefonata di Alessandro (campi di concentramento). Marco sulle energie negative sacrali.

- Aneddoto su Marco e Gianluca a Punta Cana (II) e il ballo. Telefonata di Michela (già in GPAS 5.136; birra in Germania). Aneddoto su Marco, Francesco Paolantoni e gli spaghetti.

- Aneddoto su Marco in vacanza con Andrea Elefante all' estero e la caffettiera.

GRAZIE PER AVERCI SCELTO - 5.190 l' amico d' infanzia ritrovato da adulto

Mercoledì 9 giugno 2010, Radiodue, 11:00. Con Nicoletta Simeone. Ospite Ellen Hidding.

- .

- Aneddoto su Ellen al commissariato. Telefonata di Laura (già in GPAS 4.85; funerale).

- Telefonata di Barbara (facebook).

- Telefonata di Manrico Dolcetti (omonimo).

- Telefonata di Pino (bambina).

- .

- Oggi registreranno GPAS ? (che cosa non vorreste fosse stato mai inventato). Telefonata di Gianluca (amico di lettera).

- Telefonata di Marco (bambina maestra). Marco ha 48 anni, Nicoletta ha 45 anni.

- Telefonata di Marcello (ex-maresciallo; collega). Stefano Cucchi (LXVIII).

GRAZIE PER AVERCI SCELTO - 5.189 in che cosa siete masochisti

Martedì 8 giugno 2010, Radiodue, 11:00. Con Nicoletta Simeone. Ospite Alfredo "'Dosto"' Colina (attore di teatro).

- .

- Arriva Alfredo. Telefonata di Sonia (compagno ed ex-marito sul lavoro).

- Telefonata di Daniele (cera bollente).

- Il 22 aprile a Madrid c'è stata la finale di Champions League 2009-10, Bayern - Inter: 0-2, e Marco era allo stadio con Fabrizio Bentivoglio, Fabio De Luigi e Giovanni Storti (II). Aneddoto sul conio del termine sabongia (II). Telefonata di Rosa (venditrice di accessori per auto; limone).

- Telefonata di Giuliano (calzolaio, già in GPAS 5.91; riparazioni).

- Da venerdì dureranno 15 minuti meno. Telefonata di Daniele (multa).

- Telefonata di Luciano (ferie).

- .

2010-mdp-07

Lunedì notte 7 giugno 2010, 01:30.

v01 2010-mdp-07-01-la-vitella-dal-cervello-di-balsa–di-nuovo-pericolosamente-insieme.flv [da Downloadzone]

v02 2010-mdp-07-02-una-pupa-di-sani-principi–una-canzone-per-te.flv [da Downloadzone]

v03 2010-mdp-07-03-notti-magiche–la-fuga-dei-cervelli.flv [da Downloadzone]

- Commenteranno i mondiali su Radio Deejay da venerdì 11 alle 13:00.

GRAZIE PER AVERCI SCELTO - 5.188 torneo (quarti): futuro o divano

Lunedì 7 giugno 2010, Radiodue, 11:00. Con Nicoletta Simeone. Ospite Andrea Di Marco.

- Venerdì cominceranno i mondiali di calcio.

- Telefonata di Barbara (divano).

- Telefonata di Nico (futuro).

- Andrea canta "'C'era un ragazzo"' (II).

- Telefonata di Claudia (divano).

- Telefonata di Franco (divano).

- Stasera in onda Mdp. Stefano Cucchi (LXVII). Telefonata di Raffaele (futuro).

- Telefonata di Cristiano (divano). Telefonata di Nazzareno (futuro). Telefonata di Grazia (divano). Telefonata di Fausto (divano).

- Telefonata di Gabriella (divano).

- Andrea canta canzoni tirolesi (II).

- Futuro - divano: 49-51.

2010-mdp-06

Domenica notte 30 maggio 2010, 00:45.

v01 2010-mdp-06-01-non-sapere-di-non-sapere–oltre-alle-gambe-c-e-di-piu.flv [da Downloadzone]

v02 2010-mdp-06-02-il-pupazzo-tassinari–cultura-al-silicone.flv [da Downloadzone]

v03 2010-mdp-06-03-una-coppia-leggendaria–cronaca-di-un-fallimento-annunciato.flv [da Downloadzone]

v04 2010-mdp-06-04-cronaca-di-un-trionfo.flv [da Downloadzone]

- La prossima (ultima) puntata sarà in onda lunedì 7 giugno.

GRAZIE PER AVERCI SCELTO - 5.182 a cosa giocate

Venerdì 28 maggio 2010, Radiodue, 11:00. Con Nicoletta Simeone. Ospite Mario Paganessi (gelataio) e (poi) Maria Grazia Cucinotta.

- (pubblicità 0:20).

- Ci sono state 1.65 + 2.82 + 3.65 + 4.106 + 5.182 = 500 puntate.

- Telefonata di Gianni (briscola e tresette).

- Charlie (Umberto Carlo) Bergaglio è organizzatore di eventi sportivi. Telefonata di Enrico (lego). Marco e football manager.

- Arriva Maria Grazia Cucinotta. Vulcano islandese (III) ad aprile. Telefonata di Lorenzo (aquiloni).

- Stefano Cucchi (LXVI).

- Telefonata di Massimo (boiatra; trenini elettrici).

- Telefonata di Roberta (pesca a spinning con diversamente abili).

- .

GRAZIE PER AVERCI SCELTO - 5.181 il combinaguai gentile

Giovedì 27 maggio 2010, Radiodue, 11:00. Con Nicoletta Simeone. Ospite Forest.

- Aneddoto su Marco e Forest e lo schiaffo al pesce (IV). Casa di Scajola (III).

- Telefonata di Alberto (portiera aperta).

- Telefonata di Fabrizio Porcella (porcellata col portoncino).

- Telefonata di Lorenzo (bibliotecario; lettighiere aeroportuale con anziana).*

- Telefonata di Andrea (caffè). Diego Parassole. Aneddoto su Marco e Forest e il litigio per il motore della barca (II).

- I gialappi hanno lavorato all' Araba Fenice (1988) (I). Telefonata di Paola (navigatore). Aneddoto sull' amica Claudia di Marco e il caffè sulle balle.

- Telefonata di Francesca Turci e padre Rick (dell' associazione benefica Francesca Rava). Terremoto di Haiti (XII) e www.nphitalia.org. Stefano Cucchi (LXIV).

- Stefano Cucchi (LXV) e Stefano Gugliotta (II).

GRAZIE PER AVERCI SCELTO - 5.183 il libro che vi vergognate di avere letto

Registrata mercoledì 26 maggio 2010, 12:30, e in onda lunedì 31 maggio 2010, 11:00, Radiodue. Con Nicoletta Simeone. Ospite Gigio Alberti.

- .

- 100 colpi di spazzola prima di andare a dormire (Panarello, 2003). Telefonata di Mauro (diario di Laura Palmer).

- Telefonata di Lina (Harmony).

- Telefonata di Livia (Faletti). Remarque (V) e Pennac (XV). Telefonata di Vladimir (croato, già in GPAS 4.22 e 4.90; Trattare con cura (Trentalance, 2009)).

- Telefonata di Riccardo (Il dentista e la velina).

- Telefonata di Luigi (Cazzo, sono incinta (Giangrande, 2009)).

- Telefonata di Francesco (Visti da vicino (Andreotti, 1982)). Nel 1980, 81 persone morirono per l' esplosione di un aereo presso Ustica. Stefano Cucchi (LXIII).

- .

GRAZIE PER AVERCI SCELTO - 5.180 questa casa non è un albergo

Mercoledì 26 maggio 2010, Radiodue, 11:00. Con Nicoletta Simeone. Ospite Ubaldo Pantani.

- .

- Telefonata di Davide (fratello e ragazza).

- Telefonata di Martina (barca).

- Aneddoto su Marco e Forest e lo schiaffo al pesce (III). Telefonata di Alberto (studente di medicina; tardi a porta chiusa).*

- Telefonata di Claudia (orario accorciato).

- .

- Oggi registreranno GPAS 5.183 (il libro che vi vergognate di avere letto). Telefonata di Ernesto (ritorno della moglie).

- Telefonata di Nico (fidanzata in prova che prenota).*

- Telefonata di Graziella (albergo).

- .

GRAZIE PER AVERCI SCELTO - 5.179 torneo (quarti): vino o indiani

Martedì 25 maggio 2010, Radiodue, 11:00. Con Nicoletta Simeone. Ospite Elisabetta "''Betty"'' Oropallo (moglie di Carlo).

- (pubblicità 0:20).

- .

- Telefonata di Stefano (vinicultore; vino). Sabato c'è stata la finale di Champions League 2009-10, Bayern - Inter: 0-2 (con doppietta di Milito). Telefonata di Roberto (vino). Marco era allo stadio con Fabrizio Bentivoglio, Fabio De Luigi e Giovanni Storti (I).

- Telefonata di Stefano (indiani).

- Telefonata di Stefano (agente di commercio; indiani). Il padre di Marco ha fatto il Libro del modellismo in plastica (III) (1977).

- Telefonata di Roberto (vino). Telefonata di Alberto (indiani). Telefonata di Augusto (proprietario di enoteca; vino). Telefonata di Angelo (indiani).

- Carlo e Betty celebrano vent' anni di matrimonio (1990); il figlio Francesco (di 18/19 anni) è in onda su Radio Popolare.

- Telefonata di Cristina (vino). Telefonata di Stefano (vino).

- Telefonata di Cesare (indiani). Telefonata di Mauro (vino). Telefonata di Paolo (indiani). Telefonata di Dario (di Mediaset; vino).

- .

- Vino - indiani: 52-48.

2010-mdp-05

Domenica notte 23 maggio 2010, 00:45.

v01 2010-mdp-05-01-garagozzo-fu-fallito–il-cevaro-dal-multiforme-ingegno.flv [da Downloadzone]

v02 2010-mdp-05-02-ormoni-caraibici–i-veri-valori-della-vita.flv [da Downloadzone]

- ”‘’Tremendissima mulatta”‘’ (I) da La flaca (Jarabe de Palo, 2000).

v03 2010-mdp-05-03-la-pupa-e-il-ceffone–la-pupa-e-il-ciccione.flv [da Downloadzone]

GRAZIE PER AVERCI SCELTO - 5.176 torneo (quarti): scale o sms

Giovedì 20 maggio 2010, Radiodue, 11:00. Con Nicoletta Simeone. Ospite Roberta Sasso (account a Pubblitalia).



.

- (pubblicità 0:20).

- .

- Telefonata di Susanna (scale).

- Telefonata di Roberto (sms). Telefonata di Franco (trasportatore di mobili; scale).*****

- Telefonata di Attilia (sms).

- Telefonata di Federica (scale). Telefonata di Salvatore (fa catering; sms). Telefonata di Marianna (scale). Telefonata di Ilaria (sms).

- .

- Citano Mila di Radio Deejay. Telefonata di Pinuccia (scale). Telefonata di Mirella (sms). Telefonata di Arianna (scale). Telefonata di Giampiero (sms).

- Stefano Cucchi (LXII). Telefonata di Deimos (scale). Telefonata di Anna (sms).

- Scale - sms: 58-42.

GRAZIE PER AVERCI SCELTO - 5.175 l' oggetto che usate con funzione diversa da quella per cui è stato progettato

Mercoledì 19 maggio 2010, Radiodue, 11:00. Con Nicoletta Simeone. Ospite Walter Fontana con la mappa dei mondiali (I):



.

- (pubblicità 0:20).

- Domenica l' Inter ha vinto il campionato 2009-10 all' ultima giornata; quest' estate si giocheranno i mondiali. Aneddoto sul rigore di Diana Ross (III).

- Telefonata di Claudio (scultore; tutto seguendo i segnali). www.artediclaudio.it.

- Aneddoto sul rigore di Diana Ross (IV) ai mondiali del 1994 [http://www.youtube.com/watch?v=WXjCKwBtG0I] e citano il video sulla punizione assurda (II). Telefonata di Angelo (seghetto spazzola).

- * Telefonata di Marialuisa (bagnetto per i bucatini).

- Telefonata di Laura (salvaslip ascellare).

- Telefonata di Roberto (biberon vaso di espansione).

- Il padre di Marco ha fatto un libro sul modellismo (II) (carta vetrata). Telefonata di Albertina (oblò per condire).

- Marco contro il microonde (VI). Telefonata di Nino (prostata e capelli). Microonde (VII) e Tax 337.

GRAZIE PER AVERCI SCELTO - 5.186 il difetto che trovate attraente

Registrata martedì 18 maggio 2010, 12:30, e in onda giovedì 3 giugno 2010, 11:00, Radiodue. Con Nicoletta Simeone. Ospite Paola Dal Bello (si occupa di comunicazione).

- .

- Telefonata di Veronica (facce particolari). Patsy Kensit a Sanremo 1987 [http://www.youtube.com/watch?v=KEM

- Telefonata di Barbara (orecchie).

- Angela Davis (II) è un' attivista afroamericana comunista, detenuta in carcerazione dura e poi scagionata. Telefonata di Saverio (uno dei primi rasta, si occupa di finanza; naso storto).

- Telefonata di Patrizia (modo di parlare strano).

- Telefonata di Paola (gambe storte) ed Eugenia (gambe storte).*

- Telefonata di Marinella (mancini con r moscia).

- .

GRAZIE PER AVERCI SCELTO - 5.174 il film in cui vi siete immedesimati

Martedì 18 maggio 2010, Radiodue, 11:00. Con Nicoletta Simeone. Ospite Paola Dal Bello (si occupa di comunicazione).

- (pubblicità 0:20).

- .

- Telefonata di Annamaria (Pane e tulipani (Soldini, 1999)).

- Telefonata di Alessandra (Quadrophenia (Roddam, 1979)).

- Telefonata di Francesco (Tra le nuvole (Reitman, 2009)).

- Telefonata di Serena (Questo piccolo grande amore (Donna, 2009)).

- Oggi si registra GPAS 5.186 (il difetto che trovate attraente). Telefonata di Alessandra Obert (Mamma mia (Lloyd, 2008)). http://www.casaobert.it. Stefano Cucchi (LXI).

- Sabato si giocherà la finale di Champions League 2009-10, Bayern - Inter. Marco ha letto due volte Febbre a 90° (Hornby (V), 1992). Telefonata di Denise (Il diario di Bridget Jones (Maguire, 2001)).

- Nicoletta.*

GRAZIE PER AVERCI SCELTO - 5.173 la volta in cui vi siete sentiti un pupazzo

Lunedì 17 maggio 2010, Radiodue, 11:00. Con Nicoletta Simeone. Ospite Federica D' Amico (studentessa di magistratura).

- (pubblicità 0:20).

- Stamattina due militari italiani sono stati uccisi da un attentato nella guerra in Afghanistan.

- Telefonata di Gianna (consigli alla figlia).

- .

- Telefonata di Maurilio (investito in barca da una porta-container).*

- Telefonata di Giuseppe (bambina).*

- Telefonata di Serena (quattro figli).

- Telefonata di Claudio (in balia della stradale).

- .

- Telefonata di Gaspare (multa).

- Telefonata di Vilma (marito comandante).

- Telefonata di Enrico (nipotine e nuore).

- Rossella è la cinquemillesima su Facebook. Telefonata di Ortenzio (partita persa). La finale di Champions League 2009-10, Bayern - Inter, si giocherà il 22 maggio a Madrid.

2010-mdp-04

Domenica notte 16 maggio 2010, 00:45.

v01 2010-mdp-04-01-il-genio-del-fai-da-te–il-corteggi-della-via-gluck.flv [da Downloadzone]

v02 2010-mdp-04-02-a-casa-la-sapevo–pico-corteggi-della-mirandola.flv [da Downloadzone]

v03 2010-mdp-04-03-la-vera-storia-di-silvia-e-durante–l-enigmista-acrobatico.flv [da Downloadzone]

GRAZIE PER AVERCI SCELTO - 5.172 tutti gli indizi sono contro di me ma giuro che non sono stato io

Venerdì 14 maggio 2010, Radiodue, 11:00. Con Nicoletta Simeone. Ospite Gianluca Veltri (barbiere e parrucchiere ad Anadema).

- (pubblicità 0:20).

- .

- Telefonata di Luciano (nota a scuola). Stefano Cucchi (LX). Stefano Gugliotta (I), venticinquenne romano, è stato aggredito arbitrariamente da un poliziotto e poi arrestato il 5 maggio. Telefonata di Marco (carabiniere durante la leva; sportello dell' auto).

- Telefonata di Salvatore (agente di commercio; scaffali crollati).

- Telefonata di Valerio (bionda chinata).*****

- Telefonata di Paolo (animatore; occhiali in piscina).

- Telefonata di Lello (invaghita e discinta).

GRAZIE PER AVERCI SCELTO - 5.184 scuse scolastiche

Registrata giovedì 13 maggio 2010, 12:30, e in onda martedì 1 giugno 2010, 11:00, Radiodue. Con Nicoletta Simeone. Ospite Francesca Giannini (modella, ex-conduttrice di Fuego).

- .

- Telefonata di Annamaria (ex-insegnante; rapimento alieno). Sangue dal naso?

- Aneddoto su Gene Gnocchi e la nonna morta. Telefonata di Giulia (compleanno).

- Telefonata di Giulia.

- Telefonata di Stefano (donare il sangue; vetri rotti).

- Aneddoto su Marco col braccio ingessato agli esami di terza media.

- Telefonata di Bernardo (gara)***** e Marco Calzolari (www.tuttescuse.it).

- Telefonata di Cristiano (cantautore; greco).

GRAZIE PER AVERCI SCELTO - 5.171 l' oggetto più caro della vostra infanzia

Giovedì 13 maggio 2010, Radiodue, 11:00. Con Nicoletta Simeone. Ospite Katia Figini (corridora nei deserti e personal trainer).

- (pubblicità 0:20).

- Mammutones (II).

- Telefonata di Daniela (coda di coniglio). Marco non mangia il coniglio (II). Nicoletta ha vinto il concorso delle Iene (II).

- www.xcorsi.eu. Telefonata di Gianluca (lampada a fungo).

- Telefonata di Marina (novantenne; tegamini d' alluminio).

- Telefonata di Paolo (recuperatore di tossicodipendenti; pupazzo). Telefonata di Loredana (collane di fave).

- Oggi si registra GPAS 5.184 (scuse scolastiche). Telefonata di Stefania (bambola scampata al nazismo). Elizabeth (Nivola). Destinatario sconosciuto (II) (Taylor, 1938). Telefonata di Marco (fotografo; terremoto in Abruzzo (XLII)).

- Telefonata di Ivo (macchinina a molle). Aneddoto su Marco e il fratello bambini e i pupazzetti incollati alle lampade.

- .

GRAZIE PER AVERCI SCELTO - 5.170 il cazziatone che state per fare, ma lui ancora non lo sa

Mercoledì 12 maggio 2010, Radiodue, 11:00. Con Nicoletta Simeone. Ospite Andrea Elefante (che scrive sulla Gazzetta dello Sport).

- (pubblicità 0:20).

- Aneddoto sullo speaker ad Emilio ed Athina Cenci. La finale di Champions League 2009-10, Bayern - Inter, si giocherà il 22 maggio a Madrid.

- Telefonata di Alessia (sporcizia).

- Telefonata di Giulia (bolletta internet).

- Telefonata di Salvatore (luce accesa).

- .

- Telefonata di Gianni (allagamento). Si sta promuovendo un referendum per l' acqua pubblica. A marzo c'è stata Catania - Inter: 3-1.

- Telefonata di Pietro (portiere di notte; offerta di lavoro). Telefonata di Nicolò (commercialista; collega ignavo).

- .

GRAZIE PER AVERCI SCELTO - 5.169 torneo (ottavi): primavera o autunno

Martedì 11 maggio 2010, Radiodue, 11:00. Con Nicoletta Simeone. Ospite Riccardo Siracusano (lavora come fonico dei telegiornali).

- (pubblicità 0:20).

- Gepy and Gepy (II).

- Telefonata di Raffaella (primavera). Cita Mattelan del forum.

- Telefonata di Nadia (autunno). Telefonata di Marzia (primavera). Aneddoto sulla donna delle pulizie (II) di Marco (assassina i bonsai).

- Telefonata di Enzo (autunno).

- Telefonata di Marica (olandese; primavera).

- Telefonata di Piero (autunno). Telefonata di Giorgio (architetto; primavera).

- Telefonata di Francesco (autunno).

- Aneddoto su Marco e il concerto dei Rockets (II). Telefonata di Nadia (volontaria al canile; primavera).* Telefonata di Francesco (autunno). Telefonata di Vincenzo Ronsivalle (fotografo; primavera) e Daniele Riffaldi (ex-fotografo e venditore di piante; autunno).

- Telefonata di Corinna (primavera). Marco ha fatto 23 mesi di servizio civile (XI). Telefonata di Stefania (lavoratrice aeroportuale; autunno).

- Primavera - autunno: 54-46.

GRAZIE PER AVERCI SCELTO - 5.168 quando siete andati a colpo sicuro

Lunedì 10 maggio 2010, Radiodue, 11:00. Con Nicoletta Simeone. Ospite Francesco Daveri (professore di economia all' università di Parma).

- (pubblicità 0:20).

- La crisi capitalista cominciata nel 2008 sta travolgendo la Grecia (II). Aneddoto sul padre di Marco, che ha investito 3 milioni in bond argentini.

- Formazione politico-umanistica di Francesco. Telefonata di Annamaria (portafoglio rubato).

- Telefonata di Carlo (trapano).

- Levatura.* Telefonata di Ettore (nebbia sul ghiacciaio).

- Telefonata di Sandra (pensar male). Stefano Cucchi (LIX).

- Telefonata di Ciro (tecnico frigorifero; multa). C'è stata Bologna - Catania: 1-1.

- Telefonata di Rosaria (bambino). Telefonata di Marco (pesca).

- .

2010-mdp-03

Domenica notte 9 maggio 2010, 00:45.

v01 2010-mdp-03-01-una-vita-da-barzotto–bomba-ad-orologeria.flv [da Downloadzone]

v02 2010-mdp-03-02-la-ragazza-dalle-mutande-facili–un-caso-critico.flv [da Downloadzone]

v03 2010-mdp-03-03-una-geisha-per-tassinari.flv [da Downloadzone]

GRAZIE PER AVERCI SCELTO - 5.167 Peppino Impastato

Venerdì 7 maggio 2010, Radiodue, 11:00. Con Nicoletta Simeone. Ospite Fabio "''Pirillo"'' Coppini (pianista di Ron, Antonacci, Morandi, Zero, Dalla, Mina).

- (pubblicità 0:20).

- Peppino Impastato fu ucciso nella notte fra 8 e 9 maggio 1978, Aldo Moro il 9 maggio 1978.

- Telefonata di Giovanni Impastato. Contributo con intervista a Luigi Lo Cascio (attore). I cento passi (Giordana, 2000).

- Contributo con intervista a Luigi Lo Cascio.

- Casa di Scajola (II). Telefonata di Elio (attore).

- Telefonata di Umberto Santino (fondatore del Centro Siciliano di Documentazione Peppino Impastato).

- www.luciasardo.it/teatro.aspx. Telefonata di Biagio (in visita alla madre di Peppino).

- Telefonata di Gregorio Mascolo (regista di un lungometraggio sulla madre di Peppino). Il 1 maggio 1947, una manifestazione contro il latifondismo e per la riforma agraria a Portella della Ginestra (Sicilia) fu soffocata nel sangue a fucilate dal bandito Giuliano, agli ordini dei mafiosi.

- Telefonata di Salvo Vitale (amico e collaboratore di Peppino). Salvatore Lo Piccolo, capo dei capi di Cosa Nostra (2006-07), è stato arrestato nel 2007. Tu lo feci! Titolo.*****

GRAZIE PER AVERCI SCELTO - 5.166 l' amico immaginario

Giovedì 6 maggio 2010, Radiodue, 11:00. Con Nicoletta Simeone. Ospite Sergio Volpini (ottusangolo).

- (pubblicità 0:20).

- Aneddoto sull' amico telefonico della zia di Marco. Cita Dingo di Luttazzi. Telefonata di Rosetta (intervistatore).*****

- Telefonata di Rosetta.

- Telefonata di Giorgia (fratello). Ieri c'è stata la finale di Coppa Italia, Inter - Roma: 1-0.

- Telefonata di Rosalina (Rita Pavone e Confetta).

- Terremoto nel Friuli nel 1976. Aneddoto su Marco (a tre anni ha avuto per 5 giorni una scimmia) (II). Telefonata di Mimmo (Franco Gasparri (1948-99)).

- .

- Telefonata di Gianluca (corriere; vigile urbano).

- Stefano Cucchi (LVIII).

- Telefonata di Rosetta (nobel).*****

GRAZIE PER AVERCI SCELTO - 5.165 le cose innocue che fanno andare in bestia

Mercoledì 5 maggio 2010, Radiodue, 11:00. Con Nicoletta Simeone. Ospite Petra Loreggian (presentatrice, attrice di pubblicità).

- (pubblicità 0:20).

- .

- Telefonata di Marco (computer). Marco responsabile dei computer (IX). Stefano Cucchi (LVII). Marco in Olanda (IV) ad Amsterdam (con visita al pienissimo museo di Van Gogh).

- Telefonata di Massimo (piano in autostrada).

- Telefonata di Maso Notarianni (medici di Emergency (V) liberati il 17 aprile). Claudio Scajola (I), già ministro dell' Interno (2001-02) e del programma di governo (2003-05), si è dimesso ieri da ministro dello

sviluppo economico (2008-10) perchè la Guardia di Finanza ha scoperto che la sua casa a Roma vicino al Colosseo è stata pagata da un imprenditore già sotto inchiesta per corruzione.

- Telefonata di Nicola Schiavo (fattorino e comico; linea radio o tv). Telefonata di Claudia (chiacchierare alla cassa).

- .

- Telefonata di Adriano (ciabatte rubate). Telefonata di Luigi (tutt' altra parte).*

- Telefonata di Tommaso (educatore; osservato con denti o yogurt).

- Teoria di Marco sull' applauso all' atterraggio (IV). Marco ha perso l' aereo per la prima volta nel 1990. Telefonata di Andrea (piuttosto che). Opinionismi sul gf.

GRAZIE PER AVERCI SCELTO - 5.164 la persona che avete incontrato nel luogo più impensabile

Martedì 4 maggio 2010, Radiodue, 11:00. Con Nicoletta Simeone. Ospite Paola Turci.

- (pubblicità 0:20).

- Aneddoto su Marco in Corsica e l' avvocato di Mediaset. Lavori sempre là (II).

- Telefonata di Francesca (psicologa; a Gardaland). Teoria di Forest sulle menzogne sul luogo in cui si è (II).

- Telefonata di Alma (voce a Zanzibar).

- .

- Telefonata di Enrico (genovesi in Tailandia e a Cuba). La finale di Champions League 2009-10, Bayern - Inter, si giocherà il 22 maggio.

- Telefonata di Roberto (a Venezia).

- Telefonata di Annamaria (sedere dell' oculista).

- Telefonata di Renzo (in India).*

- Telefonata di Martina (da Santiago all' Italia).

- .

GRAZIE PER AVERCI SCELTO - 5.163 torneo (ottavi): cowboy o indiani

Lunedì 3 maggio 2010, Radiodue, 11:00. Con Nicoletta Simeone. Ospite Savino Cesario (musicista, radiofonico, collaboratore di Paolo Rossi, Crozza, gialappi; gestiva Mai dire web.it).

- (pubblicità 0:20).

- La crisi capitalista cominciata nel 2008 sta travolgendo la Grecia (I), che deve prendere a prestito denaro ad alto interesse dal Fmi.

- Telefonata di Ambra (indiani). Telefonata di Paola (sarta; indiani).

- Telefonata di Marco (cowboy).

- Scrive Vasco Rossi. Telefonata di Corrado (indiani). Fratelli De Regge.*****

- Altri motivi? Telefonata di Tiziana (cinquecentesima telefonata; indiani).

- Telefonata di Loredana (cowboy). Stefano Cucchi (LVI).

- Telefonata di Super Mario Trento (attore; cowboy).*****

- Telefonata di Vanessa (cowboy). Telefonata di Antonio (già in GPAS 5.71; indiani). Telefonata di Lele (Tex). Telefonata di Ivana (indiani). Enzo Braschi (attore, comico e scrittore, il Paninaro del Drive-in) si è laureato in filosofia con una tesi sui nativi americani.

- Telefonata di Angela (indiani). Telefonata di Enzo (indiani). Telefonata di Marco (cowboy). Nel giugno 2009, un treno merci è esploso nella stazione di Viareggio (Toscana). Telefonata di Rossella (indiani). Telefonata di Ester (indiani). La notte delle matite spezzate (I) (Olivera, 1986).

- Telefonata di Amedeo (indiani).

- Cowboy - indiani: 22-78.

2010-mdp-02

Domenica notte 2 maggio 2010, 00:45.

v01 2010-mdp-02-01-pasqualina-maestra-di-vita–scatola-cranica-con-ampio-parcheggio.flv [da Downloadzone]

v02 2010-mdp-02-02-la-calda-notte-di-tassinari–il-brutto-e-la-bestia.flv [da Downloadzone]

v03 2010-mdp-02-03-chiamale-se-vuoi-emozioni–la-fuga-dei-cervelli.flv [da Downloadzone]

GRAZIE PER AVERCI SCELTO - 5.162 la vostra avventura in vacanza

Venerdì 30 aprile 2010, Radiodue, 11:00. Con Nicoletta Simeone. Ospite Alessandra Appiano (scrittrice, ex di Marco).

- (pubblicità 0:20).

- .

- Telefonata di Annamaria (stanza dei camerieri). Telefonata di Fabrizio (tubo dell' acqua).

- Telefonata di Francesca Turci (dell' associazione benefica Francesca Rava). Terremoto di Haiti (XI).

- Telefonata di Francesca Turci.

- Telefonata di Giancarlo (dormire accanto all' oceano).

- Sensualità Limited Edition (II).

- Telefonata di Lorenzo (leoni).* Stefano Cucchi (LIV). Il 29 aprile sono apparse sul web foto di un pestaggio in una caserma di Ferrara (I).

- Telefonata di Francesca (motore fuso).

- Sensualità Limited Edition (III): www.windmusicawards.it. Stefano Cucchi (LV), Giuseppe Uva (XI) e Aldrovandi (II), uno studente ferrarese morto nel 2005 per un pestaggio dei poliziotti, poi condannati per omicidio colposo e depistaggio. Pestaggio in una caserma di Ferrara (II).

GRAZIE PER AVERCI SCELTO - 5.161 torneo (ottavi): passato o futuro

Giovedì 29 aprile 2010, Radiodue, 11:00. Con Nicoletta Simeone. Ospite Andrea Brambilla (Zuzzurro).

- (pubblicità 0:20).

- Nino.*

- Telefonata di Riccardo (futuro).

- Ieri si è conclusa la semifinale di Champions League, Barcellona - Inter: 2-3. Telefonata di Rosario (cantante lirico; passato).

- Telefonata di Luca (futuro). Telefonata di Roberto (tecnico tipografo; passato). Passato.*

- Telefonata di Daniela (futuro).* Telefonata di Luciano (passato). Telefonata di Filippo (commerciante di pane; futuro). Telefonata di Claudio (passato).

- Terremoto in Abruzzo (XLI).

- Telefonata di Salvatore (passato). Telefonata di Orietta (futuro). Telefonata di Federico (passato). Telefonata di Alessandro (futuro).

- Stefano Cucchi (LIII) e Giuseppe Uva (X). Telefonata di Rita (restauratrice; passato). Telefonata di Roberta (futuro). Terremoto nel Friuli nel 1976. Telefonata di Claudio (passato). Telefonata di Lorenzo (futuro). Marco, che ha 48 anni, avrà un bambino (II).

- Telefonata di Marco (futuro). Passato - futuro: 46-54. Retroscena sui gialappi e Andrea ad Emilio.

GRAZIE PER AVERCI SCELTO - 5.160 quando vi siete imbucati da qualche parte

Mercoledì 28 aprile 2010, Radiodue, 11:00. Con Nicoletta Simeone. Ospite Angelo "''Capsula"'' Pisani (dei Pali e Dispari).

- (pubblicità 0:20).

- .

- Telefonata di Arcangelo (matrimonio al ristorante). Aneddoto su Angelo e Sean Penn.

- Telefonata di Emanuele Vanni (camionista, già in GPAS 5.110; Litfiba).

- Telefonata di Gerry (gita scolastica). Stasera si gioca il ritorno di semifinale di Champions League, Barcellona - Inter. Zaia è presidente della Regione Veneto per la Lega Nord dal 13 aprile

- Telefonata di Cristiano Corradetti (aspirante musicista; Fiorello).

- .

- Aneddoto su Marco e Marina Graziani imbucati alla cena dei Telegatti (II). Telefonata di Francesco (Cento Passi). Il cantante dei Coldplay, Chris Martin, è sposato con Gwyneth Paltrow. Aneddoto sugli Inti-Illimani a Ostuni (III).

- Telefonata di Christian (stadio di Italia 90). Stefano Cucchi (LII). Massimo Ranieri ha 58 anni.

- Sms.* Aneddoto su Marco ed Angelo imbucati ad una festa dopo partita.

GRAZIE PER AVERCI SCELTO - 5.187 disavventure con il fai da te

Registrata martedì 27 aprile (?) e in onda venerdì 4 giugno 2010, Radiodue, 11:00. Con Nicoletta Simeone. Ospite Alessandro Cantarella (regista e attore di Lettera 22, Ormoni e neuroni, L' ottavo sigillo e Terminenzio).

- C'è stata GPAS 5.177 (disavventure con il fai da te).

- Telefonata di Luca (bicicletta e specchio). Cita il video su "''L' ondra"'' e il tallone da killer.

- Telefonata di Carla (abbeveratoio).

- Telefonata di Roberto (armadio).

- Telefonata di Paolo (parquet, armadio e incendio).

- Telefonata di Anna (artigiana; mensole).

- Telefonata di Teresa (presepe). Detto sul nome Teresa (VI). L' anno prossimo torneranno in prima serata.

- Aneddoto sulle candid camera fatte ai gialappi (III) (sei o sette tentativi, avvertiti prima, mai riusciti, ascensore).

GRAZIE PER AVERCI SCELTO - 5.177 disavventure con il fai da te

Registrata martedì 27 aprile 2010, 12:30, e in onda venerdì 21 maggio 2010, 11:00, Radiodue. Con Nicoletta Simeone. Ospite Marina Graziani (ex-velina, faceva le telepromozioni a Mai dire domenica).

- Aneddoto su Marco e la bicicletta da montare.

- Telefonata di Paolo (verniciatura roulotte). Erre.* "'Na lavada e na sciugada, la par neanche aduperada"' (V).

- Aneddoto su Marco e la cassetta degli attrezzi. Telefonata di Massimo (produttore di fai da te; buchi per le canaline).*

- .

- Aneddoto su Nicoletta, Giuseppe e l' Imperia. Telefonata di Antonella (pulire il ferro da stiro).

- Telefonata di Luca (medico; cosa ci vuole).*

- .

- Telefonata di Elio (studente e radiofonico; mobiletto da montare).

- Telefonata di Sonia (mensola e trapano).*

- Telefonata di Lino (imbiancare e montare le tende).*

GRAZIE PER AVERCI SCELTO - 5.159 la vostra divisa

Martedì 27 aprile 2010, Radiodue, 11:00. Con Nicoletta Simeone. Ospite Marina Graziani (ex-velina, faceva le telepromozioni a Mai dire domenica).

- (pubblicità 0:20).

- .

- Telefonata di Silvia (jeans e camicia bianca).

- .

- Telefonata di Daniele (venditore di piante; logo dell' azienda).

- Telefonata di Ferdinando (loden).

- Telefonata di Riccardo (medico; casacca verde).

- Telefonata di Lucia (avvocato; talleur).

- Nel 2008 Berlusconi ha sciolto Forza Italia e fondato il Pdl, attualmente al governo, in un anomalo discorso lanciato dal predellino di un' auto.

- Oggi si registrerà GPAS 5.177 (disavventure con il fai da te). Telefonata di Mirella (vestiti brutti).

- Telefonata di Andrea (boy scout). Stefano Cucchi (LI).

- Telefonata di Giampiero (manutentore edile; tuta).

- Aneddoto su Marco a scuola in cravatta.

GRAZIE PER AVERCI SCELTO - 5.178 le canzoni famose che non vorrei più sentire

Registrata lunedì 26 aprile e in onda lunedì 24 maggio 2010, Radiodue, 11:00. Con Nicoletta Simeone. Ospite Rudy Zerbi.

- .

- Telefonata di Carla (Un amore così grande (Villa, 1990)).

- Telefonata di Marco (Certe notti (Ligabue, 1995)). Marco usava Certe notti a Lunediretta (1995-98).

- Telefonata di Alvise (già in GPAS 3.35 e 4.106; A novembre (Ferreri, 2008)). Aneddoto su "''gelato al cioccolato"'' di Pupo (III).

- Telefonata di Rosario (I will always love you (Parton, 1974; poi Houston, 1993)). Telefonata di Simone (Uomini soli (Pooh, 1990)).

- Cucchi (L).

- Telefonata di Ada (Cacao meravigliao (Arbore e Cortellesi, 1987)). http://www.hoteltalao.it.

- Telefonata di Gigi (Stairway to heaven (Led Zeppelin, 1971)). I tre medici di Emergency (IV) sono stati liberati il 17 aprile. Telefonata di Nicola (tappezziere; September morn (Diamond, 1980)).

- .

GRAZIE PER AVERCI SCELTO - 5.158 le canzoni famose che non vorrei più sentire

Lunedì 26 aprile 2010, Radiodue, 11:00. Con Nicoletta Simeone. Ospite Rudy Zerbi.

- (pubblicità 0:20).

- Ieri ci sono state Inter - Atalanta: 3-1 e Roma - Sampdoria: 1-2, e ieri sera è andato in onda 2010-mdp-01.

- Telefonata di Laura (Losing my religion (REM, 1991) e Dirty Dancing). Berlusconi è stato colpito al labbro (IX) a dicembre 2009.

- Telefonata di Stefania (I will survive (Gaynor, 1978) e Titanic). Telefonata di Doriano (La cucaracha e Volare). Aneddoto su Hotel California e biscottificio.

- Telefonata di Fioranna (Margherita (Cocciante, 1976) e Pravo).

- Telefonata di Daniela (Brigitte Bardot, Mi amigo Charlie).

- Telefonata di Raffaele (Hanno ucciso l' uomo ragno (883, 1992)).

- .

- Telefonata di Donatella (multa). Stefano Cucchi (XLIX) e Giuseppe Uva (IX).

- *Telefonata di Antonio (Splendido splendente (Rettore, 1979)). Telefonata di Geppi Cucciari (II) (Life is now, Please don't go).

- Telefonata di Valentina Laganà (gioielliera; Generale (De Gregori, 1978)). www.valentinalagana.it.

- .

2010-mdp-01

Domenica notte 25 aprile 2010, 00:45.

v01 2010-mdp-01-01-un-letto-per-due.flv [http://www.youtube.com/watch?v=8eRmj-FmgsA]

v02 2010-mdp-01-02-con-le-gambe-ad-angolo.flv [http://www.youtube.com/watch?v=c51hRVwMDRs]

v03 2010-mdp-01-03-la-seconda-tragica-notte-di-tassinari.flv [http://www.youtube.com/watch?v=nOY9grWklo0]

v04 2010-mdp-01-04-la-settima-pupa–la-libellula-dall-ugola-d-oro–le-conseguenze-dell-amore.flv [http://www.youtube.com/wa

v05 2010-mdp-01-05-intelligenze-nascoste.flv [http://www.youtube.com/watch?v=k1C0X24nYV0]

GIORGIO A COPPIA APERTA

Domenica 25 aprile 2010, Radiodue, 17:00. Con Benedetta Mazzini e Davide "''Boosta Dileo"'; ospiti Giorgio Gherarducci e Francesco Monico (regista tv e video-artista).

- .

- (stacco + sigla 1:45)

- Il Nobu è un ristorante giapponese di Milano, co-gestito da Armani.

- .

- Scheda su Giorgio, che è collezionista d' arte (II) contemporanea.

- Giorgio.* Aneddoto su Giorgio collezionista d' arte (III) e il quadro di Arman (pittore e scultore francese 1928-2005). Cy Twombly è un pittore statunitense.

- Scheda su Francesco.

- I toscani si odiano (II). Il mandala è un diagramma spirituale buddhista e induista.

- Tracey Emin è un' artista britannica. Giorgio e le droghe (XXVI) (cannoni e monocromi).

- Shepard Fairy è un artista, disegnatore grafico e illustratore americano (ha illustrato Obama durante l' elezione). Nicola Verlato. Giorgio.*

- Damien Hirst è un artista inglese. Aneddoto sul pacco di Christo.

- Aneddoto su Keith Haring e la Vespa. Aneddoto su come la CIA promosse in Italia la pop-art e la pubblicità per diffondere il filo-americanismo, e sul collezionista e mercante d' arte Leo Castelli (1907-99) (I). Robert Rauschenberg (1925-2008) è stato un fotografo e pittore statunitense; ha vinto la biennale di Venezia nel 1964 per complotto CIA (I). A Sanremo 2010 (febbraio) ha cantato Emanuele Filiberto con Pupo. Aneddoto su Giotto (1267-1337) che non ha mai fatto la O.

GRAZIE PER AVERCI SCELTO - 5.157 cos'è successo quando siete rimasti chiusi fuori casa

Venerdì 23 aprile 2010, Radiodue, 11:00. Con Nicoletta Simeone. Ospite Andrea Di Marco.

- .

- La redazione di GPAS ha deciso che chiuderà il programma, non sentendosi più ben accetta su Radiodue. Telefonata di Stefano (bambina sola in casa).

- Aneddoto su Marco chiuso fuori dalla zia ad Ostuni. Telefonata di Saverio (pompieri e cane).

- Andrea canta canzoni bignami (VIII) di Povia, Ligabue, Celentano, Tiziano Ferro, Lady Gaga, Marco Carta e Venditti.

- Telefonata di Maria (incinta).

- Telefonata di Francesco (bosco, macchina e coda di cane).

- Telefonata di Fabio (corriere; multa).

- Andrea si sposerà.

- Telefonata di Romina (moglie di pompiere; scalata).

- Andrea canta canzoni sanremesi.

- Telefonata di Loredana (finestrino).

GRAZIE PER AVERCI SCELTO - 5.156 torneo (ottavi): scale o ascensore

Giovedì 22 aprile 2010, Radiodue, 11:00. Con Nicoletta Simeone. Ospite Valentina Fronzoni (di una piccola casa di produzione, fidanzata di Gibi).

- .

- Telefonata di Debora (scale).

- Telefonata di Giorgio (ascensore). Terremoto in Abruzzo (XL). Telefonata di Nicola (scale).

- Cita Bertolino e "'d' altra parte è così"' (IV). Telefonata di Diego Mingolla (pianista; scale). http://www.diegomingolla.com. Telefonata di Italo (già in GPAS 3.15; ascensore). Telefonata di Angelo (scale).

- Telefonata di Massimo (istruttore di basket; ascensore).

- Telefonata di Fabio (ascensore). Telefonata di Andrea (scale).

- Telefonata di Sergio (ascensore). Telefonata di Gianni (costruttore di ascensori; ascensore). Telefonata di Angela (scale). Telefonata di Raffaele (scale). Marco avrà un bambino (I).

- Stefano Cucchi (XLVIII) e Giuseppe Uva (VIII). Scale - ascensore: 65-35.

GRAZIE PER AVERCI SCELTO - 5.155 un corteggiamento che fallì catastroficamente per colpa tua

Mercoledì 21 aprile 2010, Radiodue, 11:00. Con Nicoletta Simeone. Ospite Virginia Raffaele.

- Aneddoto su Virginia al circo (VI). Geppi Cucciari (I) è una comica e conduttrice sarda di Zelig. Ieri sera si è giocata Inter - Barcellona: 3-1 (andata di semifinale di Champions League) (e Marco era allo stadio). Virginia è sul mercato.*

- Telefonata di Paola Cortellesi / signora Lucia*. Paola da marzo è testimonial dell' acqua Brio Blu Rocchetta.

- Telefonata di Guglielmo (nome).

- Virginia.* Telefonata di Ugo (ubriaco).

- .

- Telefonata di Francesco (non incontrati).

- Telefonata di Claudio (accendino).

- .

- Vulcano islandese (II). Telefonata di Riccardo (barbecue). A dicembre 2009 c'è stata Inter - Lazio: 1-0.

- Stefano Cucchi (XLVII).

- Telefonata di Ettore (tiroide). In questi giorni, ai gialappi è stato tolto Rai Dire Gol dopo Rai Dire Sanremo, e presto chiuderà anche GPAS.

GRAZIE PER AVERCI SCELTO - 5.154 personaggio dei fumetti preferito

Martedì 20 aprile 2010, Radiodue, 11:00. Con Nicoletta Simeone. Ospite Marcello Cesena.

- Il 16 aprile il vulcano islandese (I) Eyjafjallajoekull è eruttato spargendo ceneri calde nell' aria e paralizzando il traffico aereo di quasi tutta l' Europa.

- Telefonata di Marco (Mafalda, Dylan Dog, Alan Ford). Marco leggeva Topolino e Alan Ford.

- Telefonata di Claudia (Ratman e 299+1). Copertina:



.

- Telefonata di Massimo (Il mago Wiz ossia Wizard of Id). Marcello annuncia una puntata di Sensualità Limited Edition (I) via internet.

- Quino (pronuncia "Chino" !) è argentino. Telefonata di Federica (Lupo Alberto).

- Irina (IV) a 2008-mdm-09.

- Stasera si gioca Inter - Barcellona (andata di semifinale di Champions League).

- Marcello e il numero 1 di Diabolik.* Telefonata di Luciana (Tex).

- Telefonata di Chiara (Bibì e bibò, Il soldato marmittone, Il signor Bonaventura).

- Telefonata di Cristina (manga; Mafalda).

- www.harkavagrant.com.

GRAZIE PER AVERCI SCELTO - 5.185 non funziona

Registrata lunedì 19 aprile 2010, 12:30, e in onda mercoledì 2 giugno 2010, 11:00, Radiodue. Con Nicoletta Simeone. Ospite Gabriella Golia.

- .

- Telefonata di Mauro (ingegnere telematico; sistema d' allarme). Aneddoto sull' autoradio rubata a Marco anni fa.

- Aneddoto su Marco col cellulare spento che funziona. Telefonata di Giorgio (camper).

- Telefonata di Gregorio Mascolo (regista di un lungometraggio sulla madre di Peppino, già in GPAS 5.167) e Giovanni Impastato.

- Telefonata di Luca (touch screen).

- Telefonata di Roberto (orologiaio; orologi).

- Telefonata di Vincenzo (storia). Telefonata di David (lettore dvd).

- Telefonata di Clair (caraibica; tutto ciò che compra).

GRAZIE PER AVERCI SCELTO - 5.153 non funziona

Lunedì 19 aprile 2010, Radiodue, 11:00. Con Nicoletta Simeone. Ospite Licia Carmina (shatzuka).

- I tre medici di Emergency (III) sono stati liberati il 17 aprile.

- Telefonata di Marco (condizionatore).

- Telefonata di Vincenzina (fucile giocattolo). Marco è stato operato tre volte alla gamba.

- Telefonata di Paolo (home-theater).

- .

- Telefonata di Lorenzo (impianto solare termico). Telefonata di Luigi (tecnico; lo ascolta sempre).

- Telefonata di Sergia (multa).

- Stefano Cucchi (XLVI). Telefonata di Francesco (orologio).

- Telefonata di Chiara (figlino).

- .

- Telefonata di Salvatore (poliziotto; sulla multa).

- Telefonata di ().

GRAZIE PER AVERCI SCELTO - 5.152 torneo (ottavi): Italia o estero

Venerdì 16 aprile 2010, Radiodue, 11:00. Con Nicoletta Simeone. Ospite Ellen Hidding.

- .

- Telefonata di Vanessa (Italia). Ellen.* Telefonata di Simona (estero).

- Telefonata di Sergio (estero). Stefano Cucchi (XLV) e Giuseppe Uva (VII).

- Ellen.* Telefonata di Elena (ucraina; Italia).

- Telefonata di Clemente (rappresentante; Italia).

- Lo stesso costumin (II). Telefonata di Estero (estero). Telefonata di Giovanni (estero).

- Telefonata di Enzo (Italia). Stasera si gioca Inter - Juventus. Telefonata di Piero (estero). Telefonata di Gio (dominicana; Italia). Telefonata di Alessandro (estero).

- Bidet.* Telefonata di Gianpietro (ingegnere navale; Italia). Telefonata di Gianni (ex-traduttore, venditore di bulbi, agente di viaggio, assicuratore; estero). Testa di formaggio (IX). Telefonata di Anna (Italia). Telefonata di Giulia (estero).

- Italia - estero: 54-46. Presto GPAS finirà.

GRAZIE PER AVERCI SCELTO - 5.151 cosa vi manca per essere perfetti

Giovedì 15 aprile 2010, Radiodue, 11:00. Con Nicoletta Simeone. Ospite Alfredo "'Dosto"' Colina (attore di teatro).

- Oggi è morto Raimondo Vianello, e il 3 aprile Maurizio Mosca. Affinità dei gialappi con Vianello e Teocoli (e aneddoto sulle battute per l' operazione alla gamba). Omaggio di Marco.*****

- Telefonata di Serena (altezza). Aneddoto su Marco e Gary Coleman di Arnold (III).

- Telefonata di Cesare (agente di borsa; cervello automatico).

- Telefonata di Walter (sarto; parlare l' inglese).

- Telefonata di Claudio (disordine).

- Dirimpettaia romanista Ilaria (II). La Russa è ministro della Difesa dal 2008 per AN. Telefonata di Andrea (soldi). Telefonata di Giuseppe (che avrà tre gemelli). Acqua.*****

- Telefonata di Sadia (agente telefonica marocchina; parcheggiare).***** Telefonata di Ester (che ha 82 anni, già in GPAS 2.4 e 3.11; bisnonna).

- Stefano Cucchi (XLIV).

GRAZIE PER AVERCI SCELTO - 5.150 speaker's corner

Mercoledì 14 aprile 2010, Radiodue, 11:00. Con Nicoletta Simeone. Ospiti Maso Notarianni (direttore di Peacereporter) e Francesca Giannini (modella, ex-conduttrice di Fuego).

- Tre medici di Emergency (II) arrestati in Afghanistan.

- Maso spiega il sequestro. Telefonata di Claudio Bisio. Aneddoto su Marco, Claudio e Nancy Brilli.

- Telefonata di Fiorello.

- Telefonata di Frankie Hi Nrg.

- Telefonata di Gabriele (ex-paracadutista; www.clarissa.it; interessi anglo-americani dietro la guerra psicologica). Telefonata di Elio.

- Telefonata di Elio. Telefonata di Alessandra (partecipazione inglese). Telefonata di Forest.

- Telefonata di Francesca (figli volontari). Telefonata di Silvio (parlarne).

- Telefonata di Paola Turci.

GRAZIE PER AVERCI SCELTO - 5.149 torneo (ottavi): telefonata o sms

Martedì 13 aprile 2010, Radiodue, 11:00. Con Nicoletta Simeone. Ospite Alberto Rossetti (che organizza il fantacalcio e tornei di sudoku).

- .

- Sito di Alberto: http://www.tuangon.it. Telefonata di Michele (telefonata). Marco è stato qualche giorno a Palermo.

- Telefonata di Alex (camionista; sms).* Telefonata di Fausto (telefonata).

- Il 10 aprile, tre medici italiani che lavoravano in un ospedale di Emergency (I) in Afghanistan sono stati arrestati dal governo afghano con l' accusa di terrorismo. Alberto e Giorgio si scambiano sms sul calcio. Telefonata di Graziano (sms).

- C'è stata Fiorentina - Inter: 2-2, per cui la Roma è passata in testa scavalcando l' Inter. La dirimpettaia romanista di Marco è Ilaria (I), seduta di fronte in regia (?). Telefonata di Silvana (restauratrice; telefonata).

- Telefonata di Enrico (telefonata). Telefonata di Edoardo (sms). Telefonata di Marisa (sms). A febbraio Frattini (ministro degli Esteri dal 2008 per il Pdl) ha lasciato la fidanzata Chantal Sciuto con un sms. Telefonata di Gianni (telefonata).

- .

- Telefonata di Claudio (telefonata). Stefano Cucchi (XLIIII) e Giuseppe Uva (VI).

- Telefonata di Massimo (sms). Telefonata di Valentino (telefonata). Telefonata di Luciana (sms). Telefonata di Rosanna (telefonata).

- C'è stata GPAS 5.141 (con birra - vino: 31-59). Telefonata - sms: 42-58.

GRAZIE PER AVERCI SCELTO - 5.144 quando la macchina vi ha fatto un pesce d' aprile

Giovedì 1 aprile 2010, Radiodue, 11:00. Con Nicoletta Simeone. Ospite David Ottolenghi ossia Gioele Dix.

- Aneddoto su Gioele e il dado del brodo (I).

- Aneddoto su Gioele e il dado del brodo (II). Telefonata di Debora (marmitta staccata).

- Telefonata di Andrea (incendio).

- Gioele fa una pillola di automobilista.

- Telefonata di Mario (ferma in tangenziale).

- .

- Beruschi (con cui hanno lavorato) e il figlio di Beruschi. Il commento.* Telefonata di Alessandro (si apre il cofano). Berlusconi ha definito il Pdl partito dell' amore. Roberto Formigoni è stato ri-eletto presidente della Lombardia per il Pdl alle elezioni del 29 marzo. Stefano Cucchi (XLII) e Giuseppe Uva (V).

- Marco e Gioele e lo sketch della targhetta del treno (II). Aneddoto su Gioele e la nascita dell' automobilista. Telefonata di Sabrina (fumo e fiamme).

- Stefano Cucchi (XLIII). Telefonata di Daniela (filtro antiparticolato).* Nicola Arigliano è morto il 30 marzo.

- .

GRAZIE PER AVERCI SCELTO - 5.147 un anno dopo

Registrata mercoledì 31 marzo 2010, Radiodue, 12:30, e in onda martedì 6 aprile 2010, 11:00. Con Nicoletta Simeone. Ospite Federica D' Amico (studentessa di magistratura).

- Il 6 aprile 2009 c'è stato un terremoto in Abruzzo (XXXIX).

- Telefonata di Gualtiero Nicolini (presidente degli amici del liuto, già in GPAS 4.76).

- Telefonata di Elisa Beltempo (genitori con concorso).

- Telefonata di Elisa Beltempo.

- .

- Telefonata di Tommaso Della Longa (della Croce Rossa).

- Telefonata di Valentina.

- Telefonata di Valentina (abruzzese).

- Telefonata di Giovanni Losavio (dell' ente nazionale protezione animali).

- Telefonata di Marco (da Teramo). Stanno registrano il 31 marzo. Telefonata di Lola (pizzeria in funzione).

GRAZIE PER AVERCI SCELTO - 5.143 quando vi hanno rubato l' idea

Mercoledì 31 marzo 2010, Radiodue, 11:00. Con Nicoletta Simeone. Ospite Emilio Gatto (regista e attore di Lettera 22, Ormoni e neuroni, L' ottavo sigillo e Terminenzio) in stampelle.

- GPAS é cominciato a settembre 2007.

- Telefonata di Roberta (decoratrice; decorazione di pareti).

- Telefonata di Simona (peluche regalo). Aneddoto su un' idea televisiva rubata ai gialappi (ma hanno fatto causa).

- Telefonata di Cinzia (poltroncina).

- Aneddoto sui gialappi a Odeon (III) e uno che rubava l' idea. Telefonata di Attilio (trolley).* Se mi lasci ti cancello è il titolo italiano di Eternal sunshine of the spotless mind (Gondry, 2004).

- Telefonata di Maurizio (che ha brevettato il cappuccio igienico biodegradabile per lattine nel 1997). Coca-cola e Pepsi. Aneddoto su Marco e il lavasciuga.

- Telefonata di Silvano (doratore; gioco di società).

- .

GRAZIE PER AVERCI SCELTO - 5.148 che cosa accadde in quell' agosto passato in città

Registrata martedì 30 marzo 2010, Radiodue, 12:30, e in onda mercoledì 7 aprile 2010, 11:00. Con Nicoletta Simeone. Ospiti Rudy Zerbi e Forest.

- Domani comincia Vinitaly, GPAS tornerà il 13 aprile. Ieri (29 marzo) la destra ha vinto le elezioni amministrative. Aneddoto sul padre di Marco e le vacanze estive a Milano (II). Marco è stato a Mikonos (XV) con Forest nel 2007 e 2009.

- Telefonata di Mario (”‘‘are you a father?”‘‘ in GPAS 2.40; nascita della figlia).

- Rudy era ospite in GPAS 5.122. Aneddoto su Marco che incontra Rudy al ristorante ad agosto.

- Telefonata di Gianluca (compleanno e lavoro).

- .

- Telefonata di Stefano (cane in villa).

- Telefonata di Annarita (rave).

- Telefonata di Federico (solo con ragazza).

- Telefonata di Francesco (sole e libro a casa).

- .

GRAZIE PER AVERCI SCELTO - 5.142 convivenza forzata

Martedì 30 marzo 2010, Radiodue, 11:00. Con Nicoletta Simeone. Ospite Forest.

- Ieri si sono tenute le elezioni amministrative (con la destra che ha conquistato due regioni, Lazio e Piemonte, rispetto alle elezioni precedenti).

- .

- Telefonata di Chiara (vicini di casa).

- Telefonata di Sabrina (genitori).

- Telefonata di Augusto (cognato). Stefano Cucchi (XLI) e Giuseppe Uva (IV).

- Oggi registreranno GPAS 5.148 (che cosa accadde in quell' agosto passato in città). "''Ribellati schiavo, sciogli i cani"'' (III). Luca Zaia, ministro delle politiche agricole per la Lega Nord dal 2008, é stato eletto ieri presidente della Regione Veneto. La fidanzata di Forest, Angela, vive a Treviso. Telefonata di Nadia (campeggio).

- Telefonata di Valeria (campeggio).

- Ad ottobre dovrebbe ricominciare un programma in studio.

GRAZIE PER AVERCI SCELTO - 5.141 torneo (ottavi): birra o vino

Lunedì 29 marzo 2010, Radiodue, 11:00. Con Nicoletta Simeone. Ospite Francesco Daveri (professore di economia all' università di Parma).

- In GPAS 5.139, c'è stata divano - poltrona: 72-28. Ieri e oggi si tengono le elezioni amministrative.

- Telefonata di Flaminia (vino).

- Telefonata di Alessandro (vino). Telefonata di Pablo (birra). C'è stata Roma - Inter: 2-1. Telefonata di Federico Pecorari (venditore di vino; vino).

- Telefonata di Francesco (birra).

- Telefonata di Marco (vino). Telefonata di Luigia (vino). Telefonata di Gianmaria (birra). Telefonata di Salvatore (produttore di birra; birra).

- Telefonata di Marzio Flavio Morini (sindaco di Scansano; vino).

- Aneddoto su Marco e la birra in spiaggia. Telefonata di Davide (vino).

- Telefonata di Stefano (birra). Telefonata di Lorella (vino). Telefonata di Raffaella (birra).

- Telefonata di Damiano (birra). Telefonata di Francesco (vino). Birra - vino: 31-59.

GRAZIE PER AVERCI SCELTO - 5.140 avete mai fatto uno spogliarello

Venerdì 26 marzo 2010, Radiodue, 11:00. Con Nicoletta Simeone. Ospite Stefano Galli (si occupava di viaggi, ora di golf e maglioni).

- Ieri sera Santoro ha organizzato per canali non-ufficiali (piazze, mega-schermi, internet, emittenti secondarie) Rai per una notte (dato che in Rai sono stati sospesi tutti i talk-show politici per le imminenti elezioni amministrativi).

- Gli Uriah Heep sono un gruppo musicale hard-rock britannico (attivo dal 1969), molto citato dalla gialappa (?). Stefano Cucchi (XL). Telefonata di Ilaria (involontario alla finestra).

- Telefonata di Andrea (capodanno). La magistratura di Trani sta indagando Berlusconi per delle intercettazioni telefoniche in cui fa pressioni sulla Rai per sospendere Santoro.

- Telefonata di Claudio (ogni regalo un vestito). Venditti era ospite di Rai per una notte.

- Telefonata di Roberto (casa di riposo).

- .

- Telefonata di Raimonda (multa).

- Telefonata di Fabiano (al night).

- Telefonata di Francesca Turci (dell' associazione benefica Francesca Rava). Terremoto di Haiti (X).

GRAZIE PER AVERCI SCELTO - 5.139 torneo (ottavi): divano o poltrona

Giovedì 25 marzo 2010, Radiodue, 11:00. Con Nicoletta Simeone. Ospite Katia Figini (corridora nei deserti e personal trainer).

- .

- Aneddoto su Marco e Gioele Dix in Ghana al mercato (II). Telefonata di Alberto (poltrona).

- Telefonata di Roberto (divano). Telefonata di Silvia (poltrona). C'è stata Inter - Livorno: 3-0. Telefonata di Diego (divano). Telefonata di Stefano (divano).

- Telefonata di Christian (agente di commercio; poltrona). Settimana scorsa c'è stata Palermo - Inter: 1-1. C'è stata Manchester United - Milan: 4-0 (ritorno di ottavo di finale di Champions League) il 10 marzo.

- Telefonata di Chiara (casalinga; divano).*****

- Telefonata di Ruggero (poltrona).***** Telefonata di Giorgio (divano). Telefonata di Giovanni (alias Nico: roccia), che è amico di Katia e corridore.

- I Tiromancino erano Federico Zampaglione e Riccardo Sinigallia. Telefonata di Gregorio (artigiano e allevatore di suini; poltrona). Stefano Cucchi (XXXIX). Telefonata di Lucia (divano). Telefonata di Giovanni (divano).

- Telefonata di Alessandro (divano). Divano - poltrona: 72-28.

GRAZIE PER AVERCI SCELTO - 5.146 quando vi hanno rimbalzato

Registrata mercoledì 24 marzo 2010, Radiodue, 12:30, e in onda lunedì 5 aprile 2010, 11:00. Con Nicoletta Simeone. Ospite Andrea Elefante (che scrive sulla Gazzetta dello Sport).

- Aneddoto su Marco all' Isef.

- Tette.* Telefonata di Alex (ragazza bellissima).

- Telefonata di Marco (scuola). C'è stata GPAS 5.131 (la posizione in cui state più tempo al giorno), registrata il 15 marzo.

- Telefonata di Paolo (doppia coppia).

- .

- Telefonata di Barbara (educatrice professionale; comunità).

- Radio Deejay. Telefonata di Michele Gilli (amico di facebook nonché della Protezione Civile, già in GPAS 4.61 e 4.67; burocrazia). Il 6 aprile 2009 c'è stato un terremoto in Abruzzo (XXXVIII).

- Aneddoto su Marco e Colpa d'Alfredo. Aneddoto su Marco, Giorgio e Gioele Dix rimbalzati in un locale in Brera. Telefonata di Silvia (da un' auto).

- .

GRAZIE PER AVERCI SCELTO - 5.138 quando vi siete svegliati in un posto che non riconoscevate

Mercoledì 24 marzo 2010, Radiodue, 11:00. Con Nicoletta Simeone. Ospite Maso Notarianni (direttore di Peacereporter).

- Aneddoto su Marco e la gara di panzerotti.

- Telefonata di Anna (di pomeriggio).

- Telefonata di Damiano (casa nuova).

- Telefonata di Riccardo (caserma).

- Telefonata di Andrea (conducente di treno; in giro col treno).

- .

- .

- Aneddoto su Marco e la canzone (quale?) di Irene Grandi. Oggi registreranno GPAS 5.146 (quando vi hanno rimbalzato). Nicoletta ha fatto un piccolo intervento chirurgico. Telefonata di Anna (campeggio). Video dei vip rimbalzati (II). Roberto Maroni è ministro dell' Interno dal 2008 per la Lega Nord. Telefonata di Massimiliano (gita liceale). Stefano Cucchi (XXXVIII) e Giuseppe Uva (III).

GRAZIE PER AVERCI SCELTO - 5.145 il libro che vi ha fatto impazzire

Registrata martedì 23 marzo 2010, Radiodue, 12:30, e in onda venerdì 2 aprile 2010, 11:00. Con Nicoletta Simeone. Ospite Riccardo Siracusano (lavora come fonico dei telegiornali).

- Oggi Nicoletta compie 45 anni.

- Telefonata di Alma (La storia infinita (Ende, 1979)).

- Telefonata di Michele (conducente; I pilastri della terra (Follet, 1989)). Aneddoto su Giorgio ed E' facile smettere di fumare se sai come farlo (C. Allen, 2004).

- Pennac (XIII). Telefonata di Carlo (ex-direttore commerciale; I fratelli Karamazov (Dostoevskij, 1879)). Destinatario sconosciuto (I) (Taylor, 1938).

- Marco bambino ha visto un concerto di Rino Gaetano al festival dell' Unità (II). Marco ha avuto periodi Pennac (XIV), Remarque (IV), inglese, sudamericano, Hornby (IV). Telefonata di Emma (L' eleganza del riccio (Barbery, 2006)).

- Telefonata di Ugo (nefrologo; Viaggio allucinante (Asimov, 1966)). Stefano Cucchi (XXXVII).

- Telefonata di Andrea (medico; Il nome della rosa (Eco, 1980)). Telefonata di Mari (La figlia del matematico(Kinsale, 1992)). Contro GPAS 1.1 (maleducazione nei bar).* Telefonata di Sara (Il pendolo di Foucault (Eco, 1988)).

- La zia Julia e lo scribacchino (III) (Vargas Llosa, 1977).

GRAZIE PER AVERCI SCELTO - 5.137 quando vi hanno detto che siete matti

Martedì 23 marzo 2010, Radiodue, 11:00. Con Nicoletta Simeone. Ospite Fabrizio Marelli (mobiliere a Milano).

- Marco e Fabrizio sono stati a Londra settimana scorsa (il 16 marzo si è giocata Chelsea - Inter: 0-1, ottavo di finale della Champions League 2009-10). Oggi Nicoletta compie 45 anni.

- Telefonata di Gianbattista (teatro).

- Telefonata di Cristiano (maestro elementare; capelli arancioni).

- Telefonata di Pino (motorino). Aneddoto su Marco nel negozietto del Crystal Palace. Telefonata di Maria Paola (vigile urbano; moto). Stefano Cucchi (XXXVI) e Giuseppe Uva (II).

- Telefonata di Andrea (multa) e Laura (moglie). Oggi registreranno GPAS 5.145 (il libro che vi ha fatto impazzire).

- .

- Telefonata di Adriano (bicicletta in collina).

GRAZIE PER AVERCI SCELTO - 5.136 a chi vorresti regalare un fiore, e quale fiore

Lunedì 22 marzo 2010, Radiodue, 11:00. Con Nicoletta Simeone. Ospite Savino Cesario (musicista, radiofonico, collaboratore di Paolo Rossi, Crozza, gialappi; gestiva Mai dire web.it).

- .

- Telefonata di Paolo (alla sorella suora trilaureata). Ci sono state Palermo - Inter: 1-1 e Milan - Napoli: 1-1, per cui la classifica vede l' Inter prima e il Milan a -1.

- E' andato in onda un concorso delle Iene (I) con una gara fra 6 dj di varie radio a chi riconosceva più canzoni, e Nicoletta ha vinto. Citano anche il video dei vip rimbalzati (I) (http://www.youtube.com/watch?v=u8AjnRhpHRY). Telefonata di Grazia (violetta al marito).

- Arriva Savino. Telefonata di Fabiana (mimosa per la madre).

- Telefonata di Donatella (ai volontari del terremoto in Abruzzo (XXXVII)). La Commissione per il servizio sanitario nazionale, presieduta da Marino (Pd), ha concluso il 17 marzo che Stefano Cucchi (XXXIV), ucciso nell' ottobre 2009 dopo essere stato arrestato per 20 grammi di hashish, era disidratato ed aveva fratture recenti. Giuseppe Uva (I) è stato arrestato e picchiato a morte nel 2008 dai carabinieri in caserma.

- La famiglia di Stefano Cucchi (XXXV) ha scoperto per caso il 20 marzo che Stefano è stato sepolto 10 prima fa senza avvisarli. Telefonata di Alessandro (alla cugina medaglia d' oro alle para-olimpiadi).

- Obama (presidente degli Stati Uniti dal 2009 per i Democratici) ha fatto approvare ieri una riforma sanitaria. Telefonata di Michela (a sé stessa, che si sposa).*

- Energumeno.* Telefonata di James (alla figlia alpina).

Domenica 14 marzo 2010, Canale 5, 00:30.

v01 2010-mdgf-II-speciale-01-il-monoglotta–quando-il-pitbull-non-c-e.flv [da Downloadzone]

v02 2010-mdgf-II-speciale-02-il-ritorno-del-pitbull–un-uomo-di-poche-parole.flv [da Downloadzone]

v03 2010-mdgf-II-speciale-03-gli-manca-solo-la-parola.flv [da Downloadzone]

v04 2010-mdgf-II-speciale-04-la-perla-il-principe-sul-pisello–mai-piu-insieme.flv [da Downloadzone]

v05 2010-mdgf-II-speciale-05-provini-story.flv [da Downloadzone]

- Salutano fino ad agosto.

GRAZIE PER AVERCI SCELTO - 5.128 quando avete detto o ottenuto un sì per sfinimento

Mercoledì 10 marzo 2010, Radiodue, 11:00. Con Nicoletta Simeone. Ospite Gianluca Giaconelli (assistente di volo).

- .

- Telefonata di Gianni (moglie e attività).

- Telefonata di Mike (tecnica Stalingrado). Nella battaglia di Stalingrado (1942-43) l' Unione Sovietica sconfisse la coalizione tedesca e italiana.

- Telefonata di Simona (marito che assiste al parto). Marco è stato a Mikonos (XIV) e Capo Verde (IV).

- Telefonata di Daniele (figlio pescatore).

- Telefonata di Luigi (multa).

- Aneddoto su Marco che nel 1988 aveva una moto di nascosto dai suoi (II). Telefonata di Firenze (figlio). Ieri sera c'è stato il ritorno degli ottavi di Champions League 2009-10, Fiorentina - Bayern Monaco: 3-2 (con conseguente eliminazione della Fiorentina).

GRAZIE PER AVERCI SCELTO - 5.132 la persona che vi imbarazza ammettere di trovare attraente

Registrata martedì 9 marzo 2010, 12:30, e in onda martedì 16 marzo 2010, 11:00, Radiodue. Con Nicoletta Simeone. Ospite Alessandro Cantarella (regista e attore di Lettera 22, Ormoni e neuroni, L' ottavo sigillo e Terminenzio).

- Terminenzio era a Mdgf 2009.

- Telefonata di Cristina (oculista).

- Telefonata di Massimo (barista).* Ci sono state GPAS 5.7 (caldo - freddo) e GPAS 5.77 (caffè - freddo), con chiamate di Massimo.

- Telefonata di Giusi (medico del figlio).

- Telefonata di Emilio Gatto (prof di matematica). Carmela che si fa la barba (IV).

- Telefonata di Nicola (Nicoletta). Citano "''Il muratore"'' (II). A Sanremo 2010 (febbraio) ha cantato Emanuele Filiberto con Pupo. Aneddoto sugli Inti-Illimani a Ostuni (II).

GRAZIE PER AVERCI SCELTO - 5.127 il personaggio famoso che vi imbarazza ammettere di trovare attraente

Martedì 9 marzo 2010, Radiodue, 11:00. Con Nicoletta Simeone. Ospite Gabriella Golia.

video: v0 http://www.youtube.com/watch?v=rhBfnWwD9_Q

- (v0) Ieri sera in onda Mdgf-II-18, vinto da Mauro.

- [incompleta]

- Telefonata di Chiara (Depardieu e Torricelli). Stefano Cucchi (XXXIII). Ieri sera in onda Mdgf con il 44.87 % di ascolti (rispetto al 40 % che fanno normalmente).

- Telefonata di Carlotta (Zingaretti). Morgan è stato escluso da Sanremo 2010 per aver dichiarato di fare uso di crack.

- Telefonata di Roberto (signorina Silvani).

- Telefonata di Davide (Minghi). Quest' inverno Marco ha incontrato Minghi in montagna.

- .

- Telefonata di Laura (Raz Degan). Oggi si registrerà GPAS 5.132 (la persona che vi imbarazza ammettere di trovare attraente).

- Denise Rousseau (II). Telefonata di Francesca Turci (ospite in GPAS 5.116, sorella di Paola Turci, dell' associazione benefica Francesca Rava). www.nphitalia.org.

- .

2010-mdgf-II-18

Lunedì 8 marzo 2010, Canale 5, 00:20.

v01 2010-mdgf-II-18-01-carmela–i-capolavori-di-un-genio.flv [da Downloadzone]

v02 2010-mdgf-II-18-02-il-vincitore-mancato.flv [da Downloadzone]

v03 2010-mdgf-II-18-03-canzone-per-sarah–alla-bersagliera–l-allegro-massaio.flv [da Downloadzone]

- Giorgio ha divorziato.

v04 2010-mdgf-II-18-04-la-dieta-secondo-cristina–una-ragazza-di-difficili-costumi.flv [da Downloadzone]

v05 2010-mdgf-II-18-05-provini-story.flv [da Downloadzone]

- Lo speciale in realtà sarà in onda domenica 14 marzo.

GRAZIE PER AVERCI SCELTO - 5.126 cosa vorreste per le donne nel giorno della festa delle donne

Lunedì 8 marzo 2010, Radiodue, 11:00. Con Nicoletta Simeone. Ospite Giovanni Esposito.

- Tutti gli uomini del deficiente (1999). Avatar (Cameron, 2009).

- Aneddoto su Esposito Now (II). Ieri sera si è tenuta la cerimonia degli Oscar 2010.

- Ieri sera c'è stata Inter - Genoa: 0-0. Telefonata di Sara (televendite).

- Stefano Cucchi (XXXII). Telefonata di Liliana (dentista; mah).

- Telefonata di Valentino (docente di educazione cattolica; ogni giorno).

- James Senese (VI).

- Telefonata di Giorgio (multa). Telefonata di Bianca (banca di tempo). Aneddoto su Raul Cremona, la fortuna e il successo (II).

GRAZIE PER AVERCI SCELTO - 5.125 voglio vivere così

Venerdì 5 marzo 2010, Radiodue, 11:00. Con Nicoletta Simeone. Ospite Fabio "'Pirillo"' Coppini (pianista di Ron, Antonacci, Morandi, Zero, Dalla, Mina).

- Cita Il fatto quotidiano e Stefano Cucchi (XXXI).

- Moog (III). Telefonata di Nicola (da ex-direttore di sala a campagnolo). http://progettorizomi.wordpress.com/.

- Telefonata di Rosa (disordinata).

- Telefonata di Valerio (negoziante di articoli per animali; ex-fumettista).

- Telefonata di Paola (insegnante; paese sul cucuzzolo).

- .

- Telefonata di Francesco (multa). Terremoto in Abruzzo (XXXVI), Haiti (IX) e Cile (II). Aneddoto su Billy Joel e Honesty / sodomy (IV).

- Aneddoto su Billy Joel e Honesty / sodomy (V). Telefonata di Elisabetta (negoziante di articoli per danza). Telefonata di Marco (già in GPAS 4.85; fidanzata giovane). Marco ha avuto uno schnauzer (I).

- Il 28 e 29 marzo ci saranno le elezioni regionali.

GRAZIE PER AVERCI SCELTO - 5.134 se foste un animale che animale sareste

Registrata giovedì 4 marzo 2010, 12:30, e in onda giovedì 18 marzo 2010, 11:00, Radiodue. Con Nicoletta Simeone. Ospite Marina Graziani (ex-velina, faceva le telepromozioni a Mai dire domenica).

- .

- Telefonata di Anna (farfalla). Telefonata di Gabriele (suo gatto).

- Telefonata di Stefano (parapendista; aquila).

- Telefonata di Gabriele (pesce).

- Telefonata di Lucignano (allevatore di cani; cane). www.delcolledegliulivi.com.

- .

- Telefonata di Paola (cicala). Su Marco nella gialappa e Marco a GPAS. Telefonata di Fiorenzo (camionista; tartaruga).

- Telefonata di Davide (bradipo).*****

GRAZIE PER AVERCI SCELTO - 5.124 che cosa vorreste dimenticare

Giovedì 4 marzo 2010, Radiodue, 11:00. Con Nicoletta Simeone. Ospite Walter Fontana.

- Walter.***** Ieri sera Marco, Nicoletta e Mary Cacciola (dj) a cena insieme.

- Telefonata di Eva (cattivo voto esibito).

- Aneddoto su Beppe Signori e i Buondì Motta. Telefonata di Linda (insegnante; puntare la tasca). Ieri c'è stata Italia - Camerun: 0-0 (amichevole).

- Lucio Dalla compie oggi 67 anni. Telefonata di Melina (incontro con Rocco Siffredi).* Aneddoti di Luciana Littizzetto e gli Elii su Rocco Siffredi.

- Sms.* Telefonata di Attilia (marito che balla Jovanotti).* Stefano Cucchi (XXX). Sgrena e Calipari (VII) nel 2005.

- Mmm mmm mmm mmm (Crash Test Dummies, 1993) parla di bambini che subiscono strani shock.

- Telefonata di Lola (già in GPAS 2.80, 4.59, 4.63, 4.79, 4.106, 5.17, 5.39; nuova pizzeria aperta). Il 6 aprile 2009 c'è stato un terremoto in Abruzzo (XXXV). Oggi si registrerà GPAS 5.134 (se foste un animale che animale sareste).

- Arriva Mary Cacciola. Brain stop.* Telefonata di Liliana (travaso del vino).

- Brain stop.

GRAZIE PER AVERCI SCELTO - 5.123 il film che avete visto talmente tante volte che lo conoscete a memoria

Mercoledì 3 marzo 2010, Radiodue, 11:00. Con Nicoletta Simeone. Ospite Roberta Sasso (account a Pubblitalia).

- .

- Telefonata di Bruno (Pulp Fiction).

- Telefonata di Francesco (Ricomincio da tre).

- Telefonata di Pasquale (La bella e la bestia). Bastardi senza gloria (Tarantino, 2009).

- Telefonata di Alessandra (smemorata).

- Telefonata di Roberto (C'era una volta in America).

- Telefonata di Aldo (Blues Brothers). Telefonata di Sandro (Brancaleone). Telefonata di Marco (I cento passi). Stefano Cucchi (XXIX).

- Telefonata di Carla (Colazione da Tiffany). Aneddoto su Marco con la gamba rotta e Dirty Dancing.

GRAZIE PER AVERCI SCELTO - 5.133 il mondo dei telefilm

Registrata martedì 2 marzo 2010, 12:30, e in onda mercoledì 17 marzo 2010, 11:00, Radiodue. Con Nicoletta Simeone. Ospite Petra Loreggian (presentatrice, attrice di pubblicità).

- Aneddoto su Marco e Gary Coleman de Il mio amico Arnold (II) (1978-86) nel 1989.

- Telefonata di Viviana (Saranno Famosi e Friends). Aneddoto su Marco, Forest e Frasier (sit-com statunitense 1993-2004).

- La febbre del sabato sera (Badham, 1977) e Grease (Kleiser, 1978) (che Marco si evita mentre poi vedrà Happy Days) (II). Telefonata di Laura (MacGyver). C'è stata GPAS 5.32 (effetto MacGyver). Telefonata di Felix (Le strade della California).

- Lazio e Laura Palmer (II). Telefonata di Denise (La bella e la bestia).

- Telefonata di Roberto (Magnum PI).

- George e Mildred (serie tv britannica 1976-79).

- Telefonata di Antonio Visco (direttore di Telefilm Magazine e Retro, su cui Petra scrive, ed ex-di Italia 1).

- Telefonata di Rosario (Zaffiro e acciaio). Marion Cunningham:


.

- Telefonata di Monica (Starsky e Hutch).

GRAZIE PER AVERCI SCELTO - 5.122 la peggiore piazzata della vostra vita

Martedì 2 marzo 2010, Radiodue, 11:00. Con Nicoletta Simeone. Ospite Rudy Zerbi.

- Quest' anno non c'è stato Rai dire Sanremo (Sanremo 2010 è stato 16-20 febbraio).

- Telefonata di Chiara (tessera telefonica consumata). La svolta rock è stata a Sanremo 2007.

- Telefonata di Roberto (pizze in ritardo).

- Telefonata di Andrea (amore rumoroso). Marco è stato chierichetto.

- Telefonata di Daniela (carrelli in infermeria). Telefonata di Manuela (bridge cornuto).

- Citano Gino Castaldo.

(III)

- Abu Ghraib (IV). Telefonata di Andrea (infermiere; pullman strapieno in Guatemala). Oggi si registrerà GPAS 133 (il mondo dei telefilm).

- Telefonata di Anna (tradimento confessato). Telefonata di Simone (lire in Jugoslavia).

- .

2010-mdgf-II-17

Lunedì 1 marzo 2010, Canale 5, 00:20.

v01 2010-mdgf-II-17-01-addio-maicol–in-diretta–lo-sguattero-parlante.flv [da Downloadzone]

v02 2010-mdgf-II-17-02-il-veggente-colpisce-ancora–in-diretta.flv [da Downloadzone]

v03 2010-mdgf-II-17-03-tutti-zitti-parla-alberto–in-diretta–geografia-geografia-canaglia.flv [da Downloadzone]

- Qui Carmela che si fa la barba (III). Capitali dei paesi scandinavi: Stoccolma (Svezia), Helsinki (Finlandia), Oslo (Norvegia).

v04 2010-mdgf-II-17-04-un-uomo-bloccato–pistoleri-a-confronto–c-era-una-volta-il-west.flv [da Downloadzone]

v05 2010-mdgf-II-17-05-provini-story.flv [da Downloadzone]

GRAZIE PER AVERCI SCELTO - 5.121 la cosa o la persona che aspettate di più

Lunedì 1 marzo 2010, Radiodue, 11:00. Con Nicoletta Simeone. Ospite Andrea Di Marco.

- Il 27 febbraio un terremoto in Cile (I) ha causato centinaia di vittime.

- Telefonata di Mary (autobus). Il 28 e 29 marzo ci saranno le elezioni regionali.

- Telefonata di Gabriella (salsicciotti).

- Andrea canta La canzone di Pupo. Quest' anno non c'è stato Rai dire sanremo.

- Andrea canta Povia (che fa Morgan).

- Andrea canta Povia (che fa Morgan).

- Telefonata di Simonetta (figlia da Genova). Stefano Cucchi (XXVIII). Telefonata di Lucilla (Renato Zero a sorpresa). Nelle suite di Sanremo (III) Marco incontrò Renato Zero.

- Marco è stato a Zanzibar (II).

- Telefonata di Andrea (multa).

- Andrea canta i Take that.

- Telefonata di Luca (adozione internazionale).

- Telefonata di Alessandra (tre esami in un giorno). Stasera in onda 2010-mdgf-II-17.

GRAZIE PER AVERCI SCELTO - 5.120 occasioni perse, che a posteriori si sono rivelate delle botte di fortuna

Venerdì 26 febbraio 2010, Radiodue, 11:00. Con Nicoletta Simeone. Ospite Simona Bencini (cantante dei Dirotta su Cuba 1994-2002).

- .

- Aneddoto su Carlo che non riesce ad aprire l' acqua. Aneddoto su Marco e Simona che si incontrano allo spettacolo dei Guzzanti. Telefonata di Mattia (amante).

- .

- Telefonata di Gianni (direttore; ferri corti con il direttore).

- Jeff Buckley (1966-97) è stato un cantante e chitarrista rock statunitense. Telefonata di Andrea (medico; hostess divorziata). Simona.*****

- Aneddoto su Simona Bencini e un messicano.

- Telefonata di Luca (multa sventata).

- Nel dicembre 2004 c'è stato un terrificante tsunami dell' Oceano Indiano. Telefonata di Anna (cambio di supervisore di tesi). Telefonata di Franca (intervento per dimagrire).

- Nella strage neofascista di Bologna (1980) sono state uccise 85 persone. Stefano Cucchi (XXVII).

GRAZIE PER AVERCI SCELTO - 5.135 finalmente mi sono liberato di

Registrata giovedì 25 febbraio 2010, 12:30, e in onda venerdì 19 marzo 2010, 11:00, Radiodue. Con Nicoletta Simeone. Ospite Ospite Charlie (Umberto Carlo) Bergaglio (organizzatore di eventi sportivi).

- Oggi c'è stata GPAS 5.119 (lo strumento che ti sarebbe piaciuto suonare).

- Telefonata di Alberto (teatrante; lavoro fisso).

- Telefonata di Enrica (camaleonte).*****

- Telefonata di Enrica.

- Charlie suona. Telefonata di Simona (problemi ad ingerire le pastiglie).

- .

- Telefonata di Ambra (due amici).

- Aneddoto su Marco che batte due bambini a beach tennis. Telefonata di Stello ().

- Telefonata di Silvia (panciona).

GRAZIE PER AVERCI SCELTO - 5.119 lo strumento che ti sarebbe piaciuto suonare

Giovedì 25 febbraio 2010, Radiodue, 11:00. Con Nicoletta Simeone. Ospite Alberto Tassi (primario di medicina delle ginocchia).

- Marco suonava la batteria.

- Telefonata di Stefano (batteria).

- Telefonata di Nicola (organo).

- Marco al Gaetano Pini (III). Telefonata di Giuliano (mellotron).

- Telefonata di Giovanni (chitarra).

- .

- Aneddoto sui ricoverati di Alberto. Telefonata di Alessandro (cornamusa). Maicol è nel gf in corso. Oggi si registrerà GPAS 5.135 (finalmente mi sono liberato di).

- Telefonata di Raffaele (batteria).

- Andrea Tassi è ? Telefonata di Mauro (sax). Copertine di Fausto Papetti (V). Stefano Cucchi (XXVI).

GRAZIE PER AVERCI SCELTO - 5.118 io lo faccio meglio

Mercoledì 24 febbraio 2010, Radiodue, 11:00. Con Nicoletta Simeone. Ospite Alessandra Appiano (scrittrice, ex di Marco).

- .

- Telefonata di Michele (recuperatore di tossico-dipendenti; pulire il bagno).

- Telefonata di Chiara (cucinare).

- Telefonata di Marianna (regali azzeccati). Mauro è in gara al gf.

- Telefonata di Fabrizio (fare la barba).

- .

- Telefonata di Gianni (caffè). La finale della Grazie's League 2009 è stata Caffè - freddo: 62-38.

- Telefonata di Massimo (responsabile pulizie; pulire i vetri). Telefonata di Renato (paella).

- Stefano Cucchi (XXV). Telefonata di Mario (pulire le scarpe).

GRAZIE PER AVERCI SCELTO - 5.131 la posizione in cui state più tempo al giorno

Registrata martedì 23 febbraio 2010, 12:30, e in onda lunedì 15 marzo 2010, 11:00, Radiodue. Con Nicoletta Simeone. Ospite Gibi.

- .

- Telefonata di Mauro (pavimentatore; inginocchiato). Stefano Cucchi (XXIV).

- Telefonata di Andrea (conducente del metro; sdraiato).

- Telefonata di Gianluca (produttore di eventi; seduto e poi in piedi).

- Telefonata di Gianluca. Il padre di Gibi ha il ristorante del fumetto a Rapallo (IV).

- Telefonata di Rosetta (sdraiata sul divano).

- .

GRAZIE PER AVERCI SCELTO - 5.117 cosa preferite fare con i metodi tradizionali, senza usare la tecnologia

Martedì 23 febbraio 2010, Radiodue, 11:00. Con Nicoletta Simeone. Ospite Paola Dal Bello (si occupa di comunicazione).

- .

- Telefonata di Silvia (che ha un negozio di vestiti; navigatore satellitare).

- Telefonata di Debora (dentista; mms turistici e cartoline).

- Telefonata di Angela (lavatrice). Avatar (Cameron, 2009). Marco si fa la barba con il rasoio a mano. Ieri sera in onda al gf Carmela che si fa la barba (II). Telefonata di Marziale (alimentazione). Steve Jobs è amministratore delegato della Apple. Stefano Cucchi (XXIII).

- Telefonata di Gabriele (tecnico di stampanti; lettere e vinili). Oggi si registrerà GPAS 5.131 (la posizione in cui state più tempo al giorno).

- Telefonata di Amneris (ferro da stiro). Amneris è un personaggio dell' Aida (Verdi, 1871). Verdi è nato a Busseto, in provincia di Parma.

- .

2010-mdgf-II-16

Lunedì 22 febbraio 2010, Canale 5, 00:20.

v01 2010-mdgf-II-16-01-una-ragazza-di-difficili-costumi–in-diretta–una-settimana-di-eventi-indimenticabili–chi-dorme.flv [da Downloadzone]

v02 2010-mdgf-II-16-02-addio-carmen.flv [da Downloadzone]

- La finale della Champions League 2008-09 è stata Barcellona - Manchester: 2-0.

v03 2010-mdgf-II-16-03-scherzi-andati-a-male–in-diretta.flv [da Downloadzone]

- Ingmar Bergman (1918-2007) è stato un regista, sceneggiatore e scrittore svedese.

v04 2010-mdgf-II-16-04-botte-da-orbi–maciste-contro-tiramolla–il-dono-dell-onniscienza.flv [da Downloadzone]

- Sul Colle del Quirinale sorge la residenza del Presidente della Repubblica, sul Campidoglio (o Capitolino) il Comune di Roma.

v05 2010-mdgf-II-16-05-provini-story.flv [da Downloadzone]

GRAZIE PER AVERCI SCELTO - 5.116 chi da sempre vi mette in soggezione

Lunedì 22 febbraio 2010, Radiodue, 11:00. Con Nicoletta Simeone. Ospite Paola e Francesca Turci.

- Sabato è finito Sanremo 2010.

- .

- Telefonata di Alberta (insegnante; preside). Mariastella Gelmini è ministro dell' istruzione dal 2008 per Forza Italia. Terremoto di Haiti (VIII).

- Telefonata di Maria (insegnante e amica di Alberta; Alberta).

- Telefonata di Maria Teresa (marito sapiente di un' amica).

- .

- Telefonata di Vincenzo (infermiere; multa). www.nphitalia.org. Stefano Cucchi (XXII).

- Telefonata di Rita (chi usa paroloni).

- .

GIORGIO A RADIO MONTECARLO

Sabato 20 febbraio 2010. Con Alfonso Signorini.

- Il compenso per Rai dire Sanremo sarebbe stato decurtato del 90%.

MARCO A MACCHIARADIO

Mercoledì 17 febbraio 2010

- Cita il gialappa's fans forum. Sanremo 2010 è cominciato ieri, e Rai dire Sanremo è stato sostituito all' ultimo momento da un programma condotto da Pastore. "''Mentuccia"'' è anagramma di Mucciante, direttore di Radio Due dal 2009. Anche GPAS è stato sospeso, fino a lunedì. Ci sarà Sky dire gol per i mondiali del 2010.

GRAZIE PER AVERCI SCELTO - 5.115 il vostro compagno di banco

Martedì 16 febbraio 2010, Radiodue, 11:00. Con Nicoletta Simeone. Ospite Forest.

- .

- Telefonata di Massimiliano (agente di commercio; scaramantico).

- Telefonata di Maurizio (agitato). Telefonata di Paola (infermiera; ciellina).

- Marco responsabile dei computer (VIII). Telefonata di Liviana (mangia panino di carta).

- .

- Telefonata di Giuseppe (sposati).

- .

- Telefonata di Mario (tre multe).

- Telefonata di Caterina (coriandoli). Aneddoto penale su Forest a scuola (IV) che bruciava il registro (?).

- Bertolaso (direttore della Protezione Civile) è coinvolto in uno scandalo per aver ignorato gli allarmi sul terremoto in Abruzzo (XXXIV), aver gestito illecitamente i soldi per le emergenze ed aver usufruito di massaggi a sfondo sessuale. Telefonata di Aldo (compiti per gli altri).

- .

2010-mdgf-II-15

Lunedì 15 febbraio 2010, Canale 5, 00:20.

v01 2010-mdgf-II-15-01-addio-carmela–una-settimana-di-grandi-eventi–chi-dorme.flv [http://www.youtube.com/watch?v=Xkt

- Qui Carmela che si fa la barba (I).

v02 2010-mdgf-II-15-02-il-ritorno-del-monoglotta–lo-scherzomane-colpisce-ancora.flv [http://www.youtube.com/watch?v=zgc

v03 2010-mdgf-II-15-03-l-anello-maledetto–in-diretta.flv [http://www.youtube.com/watch?v=65QSGLSxsZ0]

- Il secondo figlio di Giorgio ha 1 anno.

v04 2010-mdgf-II-15-04-la-casa-della-cultura–purificatio-flagellatio.flv [http://www.youtube.com/watch?v=ZPkF6WumSgs]

v05 2010-mdgf-II-15-05-provini-story.flv [http://www.youtube.com/watch?v=pkkQJEIz-0w]

GRAZIE PER AVERCI SCELTO - 5.114 cosa facevano i vostri genitori con voi, che vi siete ripromessi di non fare con i vostri figli

Lunedì 15 febbraio 2010, Radiodue, 11:00. Con Nicoletta Simeone. Ospite Valentina Fronzoni (di una piccola casa di produzione, fidanzata di Gibi).

- Annamaria Franzoni (IV). Psicoascoltatore (III).

- Telefonata di Giovanni (peperoncino in bocca).

- Aneddoto su Marco e Mario vestiti da pirati. Telefonata di Erica (zitta a cena e rimpinzata).

- Telefonata di Arcangelo (differenze fra maschio e femmina). C'è stata Napoli - Inter: 0-0.

- Telefonata di Emanuele (velocità; multa).

- www.thebigmama.it.

- Telefonata di Anna (sessualità proibita).

- Telefonata di Serena (severità).

- Telefonata di Lorenzo (gerarchia in base all' età). Aneddoto sul padre di Marco e le vacanze estive a Milano (I).

GRAZIE PER AVERCI SCELTO - 5.113 mercato degli ex

Venerdì 12 febbraio 2010, Radiodue, 11:00. Con Nicoletta Simeone. Ospite Sergio Volpini (ottusangolo).

- Clerks (Smith, 1994). Marco ha visto Branduardi in concerto.

- Aneddoto sul portamonetine regalato a Marco dall' ex.

- Telefonata di Giada (ex che chiede la macchina).

- Aneddoto su Marco e il fratello e le foto nel bar in Sicilia. Telefonata di Rosanna (anello di fidanzamento).

- Telefonata di Anna / Carolina / Lella (suocera e cane).

- .

- Telefonata di Maria (fermacravatta). Telefonata di Nausicaa (arco e tappetino).

- Telefonata di Bianca (bomboniere). Telefonata di Giuseppe (anello). Mauro è in gara al gf. Stefano Cucchi (XXI).

GRAZIE PER AVERCI SCELTO - 5.112 la notizia che da bambini avete vissuto male pur senza capire il perchè

Giovedì 11 febbraio 2010, Radiodue, 11:00. Con Nicoletta Simeone. Ospite Maso Notarianni (direttore di Peacereporter).

- Comunardo Nikolai (VI). Aneddoto su Marco all' asilo e la morte di Kennedy (1963). Oggi Marco compie 48 anni.

- Aneddoto sulla madre di Marco e la strage di Piazza Fontana (1969). Telefonata di Elena (assassinio di Moro, 1978).

- Rapimento di Paul Getty (III) (1976). Farouk Kassam (bambino di sette anni) è stato rapito in Sardegna (1992) e mutilato ad un orecchio. Novella Calligaris è un' ex-nuotatrice italiana, argento alle olimpiadi del 1972. Telefonata di Lùcia (ritorno dello zio). Stefano Cucchi (XX).

- Telefonata di Silvia (assassinio di Borsellino, 1992).

- Telefonata di Riccardo (ultimo disco dei Beatles). John Lennon è stato assassinato nel 1980.

- Nello stadio Heysel di Bruxelles vi fu un incidente (39 morti) prima della finale di Coppa dei Campioni del 1985, Juventus - Liverpool: 1-0.

- Telefonata di Maurizio (multe). Telefonata di Andrea (finale dei mondiali 1982).

- Telefonata di Fabio (Chernobyl (III), 1986).

- Telefonata di Andrea (tsunami dell' Oceano Indiano, 2004).

- .

GRAZIE PER AVERCI SCELTO - 5.111 la cosa inutile che vi riesce benissimo

Mercoledì 10 febbraio 2010, Radiodue, 11:00. Con Nicoletta Simeone. Ospite Federica D' Amico (studentessa di magistratura).

- Quest' anno non ci sarà Rai dire Sanremo.

- Telefonata di Ferruccio (prototipista di divani; imparare a memoria).

- Telefonata di Lavinia (gomitoli a mano).

- Marco saluta Andrea Pedrazzini. Telefonata di Giulia (dolci).

- Telefonata di Valerio (consumo di carburante). Telefonata di Simone Dalle Carbonare (avvocato; icone del computer).

- .

- Telefonata di Andrea (rappresentante; accavallare le dita). Stefano Cucchi (XIX).

- Telefonata di Gianni (pesci a occhi bendati).

- Telefonata di Gabriele (rappresentante; targhe superanti).

- .

GRAZIE PER AVERCI SCELTO - 5.130 avete mai rubato?

Registrata martedì 9 febbraio 2010, 12:30, e in onda venerdì 12 marzo 2010, 11:00, Radiodue. Con Nicoletta Simeone. Ospite Alfredo "''Dosto"'' Colina (attore di teatro).

- .

- Telefonata di Mohamed (corriere marocchino; spiccioli per i videogiochi).

- Aneddoto sul padre di Marco che rubava a Risiko. Telefonata di Salvatore (merendine e parcheggio).* Aneddoto su un vicino di casa monopalla (I).

- Contro l' evasione fiscale. Telefonata di Gianni (maglietta CCCP). Marco saluta il padre.

- Telefonata di Martina (spazzolone).*

- Aneddoto su Marco che rubava il Guerin Sportivo (e "'minchia mi sta a frega"'). Telefonata di Fiorella (cake designer; telefono pubblico). www.tortedifiorella.com.

- Teoria del centesimo muro.* Telefonata di Roberto (a chi sa).

- .

GRAZIE PER AVERCI SCELTO - 5.110 cosa vi dà energia?

Martedì 9 febbraio 2010, Radiodue, 11:00. Con Nicoletta Simeone. Ospiti Fabrizio Marelli (mobiliere a Milano) e Filippo Solibello (V).

- .

- Arriva Solibello.* Telefonata di Antonio (grafico; progettazione).

- Telefonata di Emanuele (Litfiba).

- Emanuele canta i Litfiba. Telefonata di Mauro (pensionato; cane).

- .

- Emanuele canta i Litfiba. Il 5 maggio 2002 (X). Telefonata di Paco (gol dell' Italia). Oggi registreranno GPAS ? (avete mai rubato).

- Telefonata di Elisabetta (cinque figli maschi).

- .

2010-mdgf-II-14

Lunedì 8 febbraio 2010, Canale 5, 00:20.

v01 2010-mdgf-II-14-01-addio-alessia–in-diretta–sottotitoli-a-pag-777–chi-dorme.flv [http://www.youtube.com/watch?v=CIpn
seRU]

v02 2010-mdgf-II-14-02-sottotitoli-a-pag-777–in-diretta–armi-di-seduzione-di-massa.flv [http://www.youtube.com/watch?v=1.

v03 2010-mdgf-II-14-03-finalmente-si-corre–in-diretta.flv [http://www.youtube.com/watch?v=P1uHCwTNaNk]

v04 2010-mdgf-II-14-04-un-uomo-di-poche-parole–uno-scherzo-memorabile.flv [http://www.youtube.com/watch?v=6f5T1vzQl

- Bertolaso è il direttore della Protezione Civile.

v05 2010-mdgf-II-14-05-provini-story.flv [http://www.youtube.com/watch?v=o1qp8LNUr_A]

GRAZIE PER AVERCI SCELTO - 5.109 Quando vi siete fidati

Lunedì 8 febbraio 2010, Radiodue, 11:00. Con Nicoletta Simeone. Ospite Ellen Hidding.

- .

- Telefonata di Sonia (verduraio per bagnacauda con topinambur o ciapinabò). Ellen.*****

- Telefonata di Giovanni (in macchina in palude).

- Telefonata di Sandro (commerciante; traduzione dell' amico).*****

- Angus Young (II) è il fondatore e chitarra solista degli AC/DC. Telefonata di Stefania (sentiero di montagna).

- Stefano Cucchi (XVIII).

- Telefonata di Francesco (multa). Terremoto di Haiti (VII).

- Telefonata di Stefano (autotrasportatore; fa bigiare la classe; incidenti sul lavoro).***** Telefonata di Francesca Turci (sorella di Paola Turci, dell' associazione benefica Francesca Rava). Bertolaso è il direttore della Protezione Civile. www.nphitalia.org.

- .

GRAZIE PER AVERCI SCELTO - 5.108 la domanda che non avete il coraggio di fare perchè non ha risposta

Venerdì 5 febbraio 2010, Radiodue, 11:00. Con Nicoletta Simeone. Ospite Paolo Calabresi (attore e autore di scherzi).

- Stefano Cucchi (XVII).

- Amanti di Tiger Woods (II). Telefonata di Anna (riprendere il violino).

- .

- Telefonata di Francesco (genitori di Qui, Quo, Qua).

- Telefonata di Roberta (donne al volante).

- Telefonata di Mirella (genitori di Qui, Quo, Qua). Rod Lever è un ex-tennista australiano, attivo 1960-69.

- Telefonata di Micol (studentessa di giurisprudenza e teatrante; laurearsi). Paolo.*

- Telefonata di Luigi Snichelotto (cantante; ospite in studio).

GRAZIE PER AVERCI SCELTO - 5.107 cosa fate quando vi sentite insicuri

Giovedì 4 febbraio 2010, Radiodue, 11:00. Con Nicoletta Simeone. Ospite Licia Carmina (shatzuka).

- Stefano Cucchi (XV). Aneddoto sul provino di Marco alla Pro Patria (II).

- Telefonata di Filippo Filippo (già in GPAS 5.57 e 5.77; sudoku).

- Telefonata di Anna (spara cazzate).

- Telefonata di John (veterinario; semplicità).

- Telefonata di Concetta (in bagno). Telefonata di Agata (istinto).

- Telefonata di Gianni (multa).

- Telefonata di Pasquale e Michela (albergatore; pranzo al papa).

- Telefonata di Marina (profumo). Stefano Cucchi (XVI).

GRAZIE PER AVERCI SCELTO - 5.106 quando siete spariti

Mercoledì 3 febbraio 2010, Radiodue, 11:00. Con Nicoletta Simeone. Ospite David Ottolenghi ossia Gioele Dix.

- Teoria del padre di Marco sul guidare col cappello. Aneddoto sul compagno di classe Abruzzese (ritirato).

- Telefonata di Sonia (tabaccheria in Africa).

- Telefonata di Francesca (due marinai).

- Telefonata di Fabio (ex-custode di notte; chiamate notturne).

- Marco e Gioele Dix sono stati in vacanza in Africa (II). Telefonata di Paola (tradita, in mansarda).

- Telefonata di Lucia (autista a Baghdad).

- A dicembre 2009 Mauro Moretti, amministratore delle Ferrovie dello Stato, ha consigliato agli utenti di portarsi in treno coperte e panini per superare i disagi del freddo (II). Telefonata di Marco (amante a Berlino).

- Stefano Cucchi (XIV).

GRAZIE PER AVERCI SCELTO - 5.105 il provino della vostra vita

Martedì 2 febbraio 2010, Radiodue, 11:00. Con Nicoletta Simeone. Ospite Mario Paganessi (gelataio).

- Profezia.* Psicoascoltatore (II).

- Telefonata di Franco (Mike Bongiorno è morto a settembre 2009). Aneddoto su Marco e Mario Paganessi a Rossano Calabro (Calabria) nel 1980 (mangiando latte, dormendo nei sacchi a pelo).

- Telefonata di Angelo. Santino Rocchetti (II). Telefonata di Simone (soldato tedesco).

- Telefonata di Angelo (pallacanestro).

- Telefonata di Marco (Notre dame de Paris). Aneddoto sul provino di Marco alla Pro Patria (I). Mario.*

- Aneddoto sul padre di Marco che non volle lavorare con Walt Disney. Telefonata di Mariella (regista).

- Telefonata di Stefano (camionista, già in GPAS 5.11; trombettista al militare). Ad aprile 2009, al vertice del G20, Berlusconi ha chiamato ad alta voce "''mr. Obaaama"'' infastidendo la regina inglese (II). Cita piccoli fans tedesco di Mai dire tv.

- Telefonata di Piero (autista; Troisi). Telefonata di Maria Grazia (pensionata; canto con Corrado e Un medico in famiglia).

- Finardi andò a cantare al concerto della scuola occupata di Marco (II). Telefonata di Liala (sommelier). Stefano Cucchi (XIII).

2010-mdgf-II-13

Lunedì 1 febbraio 2010, Canale 5, 00:20.

v01 2010-mdgf-II-13-01-un-coraggio-da-pappalepore–in-diretta–il-monoglotta.flv [http://www.youtube.com/watch?v=FpbHgx
A4g]

v02 2010-mdgf-II-13-02-quando-c-era-lui–in-diretta.flv [http://www.youtube.com/watch?v=Vxj5bMPiyFI]

v03 2010-mdgf-II-13-03-nicola-cuor-di-leone–in-diretta.flv [http://www.youtube.com/watch?v=bigGJppDNkU]

v04 2010-mdgf-II-13-04-maicol-scherzomane–nella-botte-piccola.flv [http://www.youtube.com/watch?v=TqxyNA8P6Dg]

v05 2010-mdgf-II-13-05-provini-story.flv [http://www.youtube.com/watch?v=2673Peq4wWc]

GRAZIE PER AVERCI SCELTO - 5.104 prima e dopo l' innamoramento

Lunedì 1 febbraio 2010, Radiodue, 11:00. Con Nicoletta Simeone. Ospite Gianluca Veltri (barbiere e parrucchiere ad Anadema).

- Tina Pica (III). Il 10 febbraio si recupererà Parma - Inter; ieri c'è stata Milan - Livorno: 1-1.

- Telefonata di Giovanni (calciofilia). C'è stata Cagliari - Fiorentina: 2-2 e, domenica scorsa, Inter - Milan: 2-0, mentre domenica prossima ci sarà Inter - Cagliari.

- 01 02 2010. Telefonata di Anna (pensionata; pescare). Psicoascoltatore (I).

- Telefonata di Chiara (ballare).

- Telefonata di Anna (già in GPAS 5.78; Fernet alla menta).

- Telefonata di Marco (multa). Stasera sarà in onda 2010-mdgf-II-13. Stefano Cucchi (XII).

- Telefonata di Ettore (trasportatore).

- Telefonata di Manola (camicia impeccabile).

- Telefonata di Guido (cantante in tour). www.lua-music.it.

GRAZIE PER AVERCI SCELTO - 5.103 avete mai fatto l' autostop?

Venerdì 29 gennaio 2010, Radiodue, 11:00. Con Nicoletta Simeone. Ospite Andrea Elefante (che scrive sulla Gazzetta dello Sport).

- Ieri sera c'è stata Inter - Juventus: 2-1 (quarti di Coppa Italia). Berlusconi ha dichiarato ieri che meno extracomunitari significa meno criminali. Segreto di Nicoletta (VII).

- Vacanza di Marco 1981, Clapton e le Go-go's. Telefonata di Ivano (quotidianamente). Domenica c'è stata Inter - Milan: 2-0.

- Telefonata di Anna (Germania).

- Stefano Cucchi (XI). Telefonata di Cinzia (durante la Merla). Telefonata di Christian (sedile ceduto).

- Telefonata di Gabriele (Francia e Grecia). Aneddoto su Marco in Messico (va via da Cancun (IV) con un pick-up pieno di autostoppisti).

- Telefonata di Roberto (venditore di autovelox; multa).

- Telefonata di Roberto (giro d' Italia con scimmia). Telefonata di Salvo (con Cristicchi e senza gasolio). Aneddoto sui Gialappi a Giardini Naxos (Messina) per il premio Piombi (XVII) (strumenti) (IV). Gialappa's Brothers (III).

- .

GRAZIE PER AVERCI SCELTO - 5.102 quando vi siete sentiti vecchi dentro

Giovedì 28 gennaio 2010, Radiodue, 11:00. Con Nicoletta Simeone. Ospite Riccardo Siracusano (lavora come fonico dei telegiornali).

- Ieri era ospite Malika Ayane. Esperienza.*

- Telefonata di Domitilla (tre figli).

- Telefonata di Giulia (disoccupata; formazione della Juventus). Marco ha pagato il canone (III). Questa sera si gioca Inter - Juventus (quarti di Coppa Italia).

- Telefonata di Antonino (bambina donna). Questo weekend si sono tenute in Puglia le primarie per il candidato del centro-sinistra alle prossime regionali, con vittoria straripante di Vendola (di SeL, già presidente della regione Puglia dal 2005) sull' oppositore Boccia (Pd, con l' appoggio dell' UdC). Michele Emiliano è sindaco di Bari dal 2004 per il Pd. www.taverna.ba.it.

- Telefonata di Monica (multa). Marco ha 47 anni. Stefano Cucchi (X).

- Telefonata di Gianni (camionista; lavoro).

- Telefonata di Antonio (piscina). Domenica c'è stata Inter - Milan: 2-0. Ferrara è allenatore della Juventus (a rischio esonero).

- Telefonata di Paola (data di nascita).

GRAZIE PER AVERCI SCELTO - 5.101 quali erano le vostre velleità giovanili

Mercoledì 27 gennaio 2010, Radiodue, 11:00. Con Nicoletta Simeone. Ospite Malika Ayane.

- Copertina dell' album Malyka Ayane (2008):



. Ieri è apparso un articolo di Bechis su Libero, in cui dice che i tre gialappi sono fra i 5'000 uomini più ricchi d' Italia, dichiarando, nel 2005, redditi di circa 600'000 euro ciascuno; dice inoltre che Carlo gestisce il marchio Gialappa's, Marco ha due case a Milano ed una ad Ostuni, Giorgio ha sei case fra Milano, Piacenza e Savona.

- Sportweek (IX). Mauro è in gara al gf.

- Telefonata di Davide (ispettore automobilistico; astronauta). Buzz Aldrin è stato il secondo uomo sulla luna.

- Marco ha 47 anni. Aneddoto su Marco portato a dipingere alla Motta (I). Telefonata di Adriano (chitarra).

- Domenica c'è stata Inter - Milan: 2-0, al termine della quale Materazzi si è messo scherzosamente una maschera di Berlusconi. Telefonata di Rosalia (sarta; archeologa).

- Telefonata di Raffaele (guida turistica). Il Maschio Angioino è un castello medievale di Napoli. Stefano Cucchi (IX).

- Telefonata di Maria (vigile urbana; multa; sposarsi). Telefonata di Tommaso Della Longa (della Croce Rossa; terremoto di Haiti (VI) e terremoto in Abruzzo (XXXIII)).

- .

GRAZIE PER AVERCI SCELTO - 5.129 se foste direttori per un giorno, di cosa vorreste essere direttori

Registrata martedì 26 gennaio 2010, 12:30, e in onda giovedì 11 marzo 2010, 11:00, Radiodue. Con Nicoletta Simeone. Ospite Gianluca Veltri (barbiere e parrucchiere ad Anadema).

- Marco ha un amico Marco (direttore di banca).

- Telefonata di Michele Pirani (tenore; la Scala). Teoria di Marco sullo Zecchino d' oro.* "''Porgemi la bicchiera"'' (opera lirica) (V).

- Into the wild (II) (Penn, 2007). Telefonata di Paolo (aeroporto).

- Telefonata di Davide (agente di antitaccheggio; ipermercato).

- Telefonata di Maria (il Giornale, diretto da Feltri dal 2009).

- I gialappi direttori a 27 anni. Telefonata di Emidio (orchestra). Aneddoto su Marco, amici, la fortuna e il successo (I). Stefano Cucchi (VIII).

- Telefonata di Ivo (stabilimento di mare).

- .

GRAZIE PER AVERCI SCELTO - 5.100 guardoni: chi / che cosa vi ritrovate a sbirciare

Martedì 26 gennaio 2010, Radiodue, 11:00. Con Nicoletta Simeone. Ospite Gabriella Golia (IV) (annunciatrice tv, conduttrice e attrice).

- Il colore preferito di Marco è il blu.

- Telefonata di Luca (prete; frequenza in chiesa).

- Telefonata di Stefano (parto di pesci).

- Telefonata di Simona (persone). Stefano Cucchi (VI).

- Aneddoto su Marco sgamato a tradire su un sms. Telefonata di Anna (poetessa; Bob Geldof, cantante, attore ed attivista irlandese).

- Terremoto di Haiti (V). Tommaso Della Longa (della Croce Rossa) ha chiamato varie volte nel 2009 per il terremoto in Abruzzo.

- Aneddoto sui supermercati per single. Telefonata di Bruno (giornalista di cronaca; tutto). Stefano Cucchi (VII). Oggi registreranno GPAS 5.129 (se foste direttori per un giorno, di cosa vorreste essere direttori).

- Telefonata di Rosario (frate francescano; spiato col binocolo). Al GF, Massimo è stato cacciato per bestemmia.

- .

2010-mdgf-II-12

Lunedì 25 gennaio 2010, Canale 5, 00:20.

v01 2010-mdgf-II-12-01-la-vendetta-di-mauro–pillole-di-pitbull.flv http://www.youtube.com/watch?v=kOcthjPXujg

v02 2010-mdgf-II-12-02-stasera-non-piango–lo-scherzo-spagnolo–oscar-alla-regia.flv http://www.youtube.com/watch?v=1dte2r

v03 2010-mdgf-II-12-03-mai-piu-insieme.flv http://www.youtube.com/watch?v=nMwyrQYSQpk

v04 2010-mdgf-II-12-04-il-grande-maestro–lo-zerbino-bagnato.flv http://www.youtube.com/watch?v=4Yotjh4QI1E

v05 2010-mdgf-II-12-05-provini-story.flv http://www.youtube.com/watch?v=qxhL82DdhZ8

GRAZIE PER AVERCI SCELTO - 5.99 quando vi siete sentiti sottovalutati

Lunedì 25 gennaio 2010, Radiodue, 11:00. Con Nicoletta Simeone. Ospite Alberto Rossetti (che organizza il fantacalcio e tornei di sudoku).

- C'è stata Inter - Milan: 2-0.

- Stefano Cucchi (V). Nel 1980, 81 persone morirono per l' esplosione di un aereo presso Ustica. Telefonata di Fabrizio (calcio).

- Telefonata di Giovanni (chitarra).

- Telefonata di Francesca (multa).

- Telefonata di Lorenzo (tecnico commerciale; scuole medie).

- Telefonata di Geraldina (già in GPAS 1.45; vela). Marco è stato in Messico (III) rischiando di affogare fra i cavalloni.

- Telefonata di Alfredo "''Dosto"'' Colina (multa e gradino).***** Telefonata di Simona (cuoca).

- Telefonata di Carolina (bruttina e cantante).

GRAZIE PER AVERCI SCELTO - 5.98 chi l' avrebbe detto che con il 2010 ...

Venerdì 22 gennaio 2010, Radiodue, 11:00. Con Nicoletta Simeone. Ospite Rudy Zerbi.

- Sanremo 2010 comincerà il 16 febbraio.

- Domenica si giocherà Inter - Milan. Luttazzi e i giornali (VII). Aneddoto su Breznev (V). Telefonata di Luciano (caldaia saltata).

- Stefano Cucchi (IV) (Giovanardi, deputato dell' UDC, il 9 novembre ha affermato Cucchi era morto in quanto drogato). Telefonata di Giuseppe (matrimonio del figlio).

- Telefonata di Anna (studentessa; a Parigi).

- Telefonata di Rosa (sfortune). Prinz verde (III).

- Telefonata di Matteo (amante). Telefonata di Francesca Turci (sorella di Paola Turci, dell' associazione benefica Francesca Rava). www.nphitalia.org.

GRAZIE PER AVERCI SCELTO - 5.97 proposta per istituire una nuova festa nazionale

Giovedì 21 gennaio 2010, Radiodue, 11:00. Con Nicoletta Simeone. Ospiti Forest e Claudio Fois (un autore di Forest).

- Sull' Auditel. Forest.* Stefano Cucchi (III).

- Il fidanzato di Nicoletta è Giuseppe Pinetti. Brunetta é ministro della Pubblica Amministrazione dal 2008 per il Pdl. Telefonata di Walter (autista stressato).

- .

- Forest.* Telefonata di Damiano (ascolto forzato).

- Telefonata di Giordano (no olvido). Ricorda gli attacchi di Ferrara a Benigni a Sanremo 2002. Telefonata di Gianni (festa dei cornuti).

- Telefonata di Cinzia (mediocrità, banalità, normalità).

- Lo stato italiano ha comprato 184 milioni di euro di vaccino inutilizzato alla Novartis. Telefonata di Enza (paesini piccoli).

- Isola del Liri è una cittadina del Lazio. Aneddoto su Marco ubriaco a Sanremo, con Forest, che cade e deve fare 7 km camminando sulle ginocchia (III).

GRAZIE PER AVERCI SCELTO - 5.96 sono gli opposti o i simili che si attraggono

Mercoledì 20 gennaio 2010, Radiodue, 11:00. Con Nicoletta Simeone. Ospite Petra Loreggian (presentatrice, attrice di pubblicità).

- .

- Telefonata di Giorgio (opposti).

- Telefonata di Daniela (simili).

- Telefonata di Daniela.

- Telefonata di Simona (avvocato divorzista).

- .

- Telefonata di Lucia (opposti).

- Telefonata di Silvia (opposti).

- Stefano Cucchi (II). Telefonata di Vally (opposto alle attese). Terremoto ad Haiti (IV). www.fondazioneprosa.it. Telefonata di Francesca Turci (sorella di Paola Turci, dell' associazione benefica Francesca Rava). Marco è stato a Santo Domingo (II) in vacanza.

GRAZIE PER AVERCI SCELTO - 5.95 su cosa perdete l' attenzione

Martedì 19 gennaio 2010, Radiodue, 11:00. Con Nicoletta Simeone. Ospite Gigio Alberti.

- Oggi è il decimo anniversario della morte di Bettino Craxi (che sta venendo rivalutato come grande statista).

- Telefonata di Milena (fotografia).

- Telefonata di Alessandra (Siddharta). Pennac (XII).

- .

- Himmler (1900-45) comandò la polizia nazista e fu ministro dell' interno del Reich. I Blue Man Group sono un gruppo creativo statunitense. Telefonata di Andrea (friggitore; sentimenti della ragazza).

- Telefonata di Diego (manuali degli elettrodomestici).

- Telefonata di Attilia (già in GPAS 4.78; genis).*

- Telefonata di Sonia (studi del figlio).

- .

2010-mdgf-II-11

Lunedì 18 gennaio 2010, Canale 5, 00:20.

v01 2010-mdgf-II-11-01-addio-daniele–diretta–le-ultime-gesta-del-principe–chi-dorme.flv http://www.youtube.com/watch?v=s

- Sciopero (III) Mediaset.

v02 2010-mdgf-II-11-02-un-diamante-per-sarah–l-uscita-del-principe.flv http://www.youtube.com/watch?v=POZJyzN4L_I

v03 2010-mdgf-II-11-03-diretta–canzone-per-sarah.flv http://www.youtube.com/watch?v=FyfVVEpytg0

- I Bee Gees (gruppo pop, funk e r&b britannico) sono composti dai tre fratelli Gibb.

v04 2010-mdgf-II-11-04-l-esilio-del-pitbull–chi-la-fa-l-aspetti.flv http://www.youtube.com/watch?v=lWotCEQTMsM

v05 2010-mdgf-II-11-05-provini-story.flv http://www.youtube.com/watch?v=ZPmI0Ey7LQA

GRAZIE PER AVERCI SCELTO - 5.94 quando avete sbugiardato qualcuno

Lunedì 18 gennaio 2010, Radiodue, 11:00. Con Nicoletta Simeone. Ospite Francesco Daveri (professore di economia all' università di Parma).

- .

- Telefonata di Rossella (Aida alla Scala). Ali Agca (II).

- Telefonata di Saverio (portiere di calcio). C'è stata Bari - Inter: 2-2.

- Telefonata di Alessandro (cognac e whisky). Telefonata di Nora (bambini al cimitero).

- Aneddoto su pallonaro e Walt Disney ibernato (VII). Telefonata di Stefania (amante impotente).

- Telefonata di Cetti (architetto; collega vanaglorioso).

- Telefonata di Gelsomina (al mare).

- Telefonata di Elisa (picchiata dalla sorella).

GRAZIE PER AVERCI SCELTO - 5.93 pubblicità idiote

Venerdì 15 gennaio 2010, Radiodue, 11:00. Con Nicoletta Simeone. Ospite Francesca Giannini (modella, ex-conduttrice di Fuego).

- Aneddoto sui tre padri di Rudy (IX). Contro Tosi (sindaco di Verona dal 2007 per la Lega Nord).

- Telefonata di Francesco (Alfa Romeo).

- Telefonata di Sergio (gomma da masticare). Telefonata di Rocco (grande pennello). Aneddoto su Ellen e l' aranciata turca Tapuzina (IV).

- Telefonata di Valerio Mastandrea. Berlusconi è stato colpito al labbro (VIII) a dicembre 2009.

- Telefonata di Vittorio (chi vespa mangia le mele).

- .

- Arriva Stefano Toso (fan decennale di Francesca). Teoria di Forest sulle menzogne sul luogo in cui si è (I). Terremoto ad Haiti (III). Telefonata di Andrea (romantica donna inglese e detersivo). Mike Bongiorno è morto a settembre 2009.

- Telefonata di Francesca Turci (sorella di Paola Turci, dell' associazione benefica Francesca Rava). www.nphitalia.org.

- Franco Cerri è "'l' uomo in ammollo"' (VI). http://www.facebook.com/grazieper.

GRAZIE PER AVERCI SCELTO - 5.92 quella cosa che avete perso e vorreste riavere

Giovedì 14 gennaio 2010, Radiodue, 11:00. Con Nicoletta Simeone. Ospite Marina Graziani (ex-velina, fa le telepromozioni a Mai dire domenica).

- Marco si é sposato (VII) a giugno 2009.

- Telefonata di Nicola (LP dei Beatles). Terremoto ad Haiti (II).

- Telefonata di Maurizio (ordigno elicoidale). Aneddoto su Marco e il barattolone di Nutella. Telefonata di Francesca Turci (sorella di Paola Turci, dell' associazione benefica Francesca Rava).

- Telefonata di Francesca Turci.

- Telefonata di Andrea (musicista; sciarpa a mano). Foto dell' ordigno elicoidale:



. Telefonata di Manrico (operaio comunista e volontario; portafoglio).

- Telefonata di Silvia (anelli di fidanzamento e primo stipendio).

- Telefonata di Laura (seno).

- Telefonata di Geppino (già in GPAS 5.45; disco).

GRAZIE PER AVERCI SCELTO - 5.91 la prossima promessa che non potrete mantenere

Mercoledì 13 gennaio 2010, Radiodue, 11:00. Con Nicoletta Simeone. Ospite Andrea Di Marco.

- Ieri sera c'è stato un terribile terremoto ad Haiti (I), con stime di centinaia di migliaia di morti.

- .

- Telefonata di Grazia (vuotare la casa).

- Telefonata di Grazia. Telefonata di Jorge Colonel (lanciatore di giavellotto ecuadoregno, ospite a Rai dire gol 2006; coprire la gravidanza). Quest' estate ci sarà Sky dire gol per i mondiali 2010.

- Ciro Ferrara (allenatore della Juventus) è a rischio di esonero. Telefonata di Maria Grazia (non brontolare). Nicoletta è del 1965.

- Telefonata di Mariella (stirare).

- Telefonata di Salvatore (non portare fuori il cane).

- Andrea canta canzoni bignami (VII) di Celentano, Povia, Tiziano Ferro e Venditti.

- Telefonata di Giuliano (calzolaio; scarpe difficili).

- Telefonata di Giuseppe (politico di Rifondazione Comunista; non fare false promesse in politica).

GRAZIE PER AVERCI SCELTO - 5.90 uno shock quando vostra figlia o vostro figlio vi ha detto che

Martedì 12 gennaio 2010, Radiodue, 11:00. Con Nicoletta Simeone. Ospite Alfredo "''Dosto"'' Colina (attore di teatro).

- Sciopero (II) Mediaset. L' 8 gennaio, a Rosarno (Calabria), i braccianti stranieri si sono ribellati con violenza alle condizioni inumane in cui li obbliga a lavorare l' andrangheta, e la popolazione locale ha risposto con razzismo (assassinandoli e gambizzandoli).

- Telefonata di Stefano (cammina verso i ragazzini).

- Telefonata di Anna (bello da morire).

- Telefonata di Cinzia (rapper). Terremoto in Abruzzo (XXXII).

- Telefonata di Massimo (ballare).* Il CTO è un' azienda ospedaliera.

- .

- Telefonata di Marta (psicologa; profilattico).

- C'è stata GPAS 3.34 (il brano che vi piace ma di cui vi vergognate). Marco e l' orecchino (IV). Telefonata di Sara (già in GPAS 5.14; vacanze con il ragazzo).

- Telefonata di Nadia (viaggio con la neve).

GRAZIE PER AVERCI SCELTO - 5.89 volevate fare colpo e avete detto di essere "'bravi in"'

Lunedì 11 gennaio 2010, Radiodue, 11:00. Con Nicoletta Simeone. Ospite Gianluca Giaconelli (assistente di volo).

- Le puntate sulle regioni erano registrate. I lavoratori Mediaset hanno dichiarato due giorni di sciopero (I) contro la cessione del settore trucco e acconciature ad una società esterna. "'Chi vive ... muore ..."' (III).

- Telefonata di Mauro (responsabile commerciale; troppa esperienza).

- Telefonata di Agostino (disoccupato; salute ed informatica).

- Telefonata di Michele (portiere). Aneddoto su Sivori e il cellulare (IV).

- Feltrinelli di Piazza Piemonte (III). Telefonata di Gianpaolo (movimenti gospel).

- Cervelli e Gentile sono gli Spostati.

- Telefonata di Simone (operatore cinematografico).

- Telefonata di Angela (cucinare). La scienza in cucina e l' arte di mangiar bene (Artusi, 1881) (II). Aneddoto su Marco (racconta di giocare nella Primavera dell' Inter). Marco responsabile dei computer (VII). Marco e Gianluca sono stati a Cuba (II) insieme.

- Gallubardu è Garibaldi (II). Telefonata di Mari (golf).

GRAZIE PER AVERCI SCELTO - 5.88 regioni Basilicata e Toscana

Venerdì 8 gennaio 2010, Radiodue, 11:00. Con Nicoletta Simeone.

- .

- Telefonata di Alessandro Tomasiello (fisico teorico delle stringhe; natale in Basilicata).

- Telefonata di Rocco Papaleo (attore, comico, musicista e regista).

- Spot di ? sulla Basilicata.

- Telefonata di Massimiliano Gariboldi (di Radio Radiosa).

- Telefonata di Ubaldo Pantani (natale in Toscana).

- Spot di Valerio Nardi sulla Toscana.

- Telefonata di Jury Chechi.

- Telefonata di Sonia Magi (di Radio Emme). www.radioemme.it. Foto di Sonia Magi.*****

- Telefonata di Paolo Hendel (aneddoto sul cronometro (II); aneddoto su Paolo, Gaspare e Zuzzurro e la Dandini).*****

- Il 25 gennaio il Pdl cercherà di approvare alla Camera la legge sul legittimo impedimento, per salvare Berlusconi dai processi.

GRAZIE PER AVERCI SCELTO - 5.87 regioni Liguria e Campania

Registrata (quando ?) e in onda giovedì 7 gennaio 2010, Radiodue, 11:00. Con Nicoletta Simeone.

- .

- Spot di Francesco Medusa sulla Liguria.

- Telefonata di Fabrizio Casalino (regione Liguria).

- Telefonata di Simona Garbarino (madre di Jean Claude) e Marcello Cesena.

- Telefonata di Paola (di Radio Babboleo).

- Telefonata di Marcello Cesena.

- Spot di Eva sulla Liguria.

- Flavio Mucciante è direttore di Radio Due dal 2009.

- Telefonata di Giovanni Esposito (aneddoto su Esposito Now (I) in Tutti gli uomini del deficiente).*****

- Telefonata di Giobbe Covatta (aneddoto su Marco, Giobbe e Gioele Dix ad Odeon (II)).

- Spot di Lucy sulla Campania.

- Telefonata di Salvatore Calise (di Radio Marte). Cita il circuito radio Sper dei mondiali del 1990. Telefonata di Francesco Paolantoni (aneddoto su Marco e Francesco e il conto al ristorante (I) e sulle foto ai delfini in Messico (V)).*****

GRAZIE PER AVERCI SCELTO - 5.86 regioni Umbria e Trentino Alto Adige

Mercoledì 6 gennaio 2010, Radiodue, 11:00. Con Nicoletta Simeone.

- .

- Telefonata di Francesca Giannini (modella, ex-conduttrice di Fuego; natale in Umbria).

- Telefonata di Francesco Locatelli (di Umbria Radio). www.umbriaradio.it.

- Spot di Valeria sull' Umbria.

- Telefonata di Valeria. Telefonata di Stefano (di Radio Subasio (IX)).

- Telefonata di Ottavia Piccolo (specialità del Trentino Alto Adige).

- Brodo qb.

- Spot di Valentina Campostrini sul Trentino Alto Adige.

- Telefonata di Valentina Campostrini (natale in Trentino Alto Adige).

(III)

- Ötzi, la mummia di Similaun, è un uomo del 3300-3200 a.C. (età del rame). Telefonata di Gabriele Biancardi (di Radio Dolomiti).

- Telefonata di Francesca Neri. Marco è nato l' 11 febbraio 1962.

- .

GRAZIE PER AVERCI SCELTO - 5.85 regioni Lazio e Valle d'Aosta

Martedì 5 gennaio 2010, Radiodue, 11:00. Con Nicoletta Simeone.

- .

- Telefonata di Alessia Marcuzzi (natale nel Lazio; aneddoto sullo scherzo del microfono (IV)).

- Spot di Franco Giussani sul Lazio. Telefonata di Roberto Bagazzoli (di Radio Globo).

- Telefonata di Paola Cortellesi (nonna*****).

- Spot di Danilo sul Lazio.*****

- Telefonata di Virginia Raffaele (circo di Roma).

- Spot di Pietro Borrelli sulla Valle d'Aosta.

- Telefonata di Pilar Ottoz (conduttrice del tg regionale, amica di Marco).

- Telefonata di Liana Ottoz (madre di Pilar). Telefonata di Fabrizia Pavetto (di Top Italia Radio).

- Telefonata di Silvano Ciocchini (cameriere a un Grand Hotel di Saint-Vincent, amico di Marco).

- Telefonata di Davide Pessina (II) (cestista 1984-2001).

- .

2010-mdgf-II-10

Lunedì 4 gennaio 2010, Canale 5, 00:20.

v01 2010-mdgf-II-10-01-non-ci-mancherai–una-questione-di-rispetto.flv http://www.youtube.com/watch?v=PxBFSUY5Nd4

v02 2010-mdgf-II-10-02-una-questione-di-rispetto–ce-la-ricordiamo-cosi–chi-dorme.flv http://www.youtube.com/watch?v=-782hElhpGE

v03 2010-mdgf-II-10-03-diretta–un-dono-di-famiglia.flv http://www.youtube.com/watch?v=ktVPsxVG9fE

v04 2010-mdgf-II-10-04-un-dono-di-famiglia–il-bel-lavanderino.flv http://www.youtube.com/watch?v=z4u0fxmnkKU

v05 2010-mdgf-II-10-05-il-bel-lavanderino.flv http://www.youtube.com/watch?v=a_7bXC2F5vo

v06 2010-mdgf-II-10-06-benvenuto-marchese.flv http://www.youtube.com/watch?v=Lc4AFYigrgE

v07 2010-mdgf-II-10-07-benvenuto-marchese–360-gradi–provini-story.flv http://www.youtube.com/watch?v=yESQ0SpCAhk

GRAZIE PER AVERCI SCELTO - 5.84 regioni Sicilia e Abruzzo

Lunedì 4 gennaio 2010, Radiodue, 11:00. Con Nicoletta Simeone. Ospite ?.

- Il 6 aprile 2009 c'è stato un terremoto in Abruzzo (XXXI).

- Telefonata di Salvatore Ficarra e Valentino Picone (capodanno in Sicilia). Ricordano i citofoni di Ficarra e Picone. Nicoletta è nata il 23 marzo.

- Spot di Giuseppina sulla Sicilia.

- Telefonata di Giuseppe (amico di Marco; natale in Sicilia). Telefonata di Silvana Fallisi (attrice con Aldo, Giovanni e Giacomo, moglie di Aldo).

- Telefonata di Damiano, Giuliana Ansaldi e Chiara (di Radio Onda Due). Telefonata di Saro Distefano (amico di Marco, bancario, giornalista, orologiaio solare).

- Spot di Marco Biggio sull' Abruzzo.

- Telefonata di Marco Biggio.

- Telefonata di Franz Di Cioccio (batterista e cantante della PFM; natale in Abruzzo).

- Spot di Marco Biggio sull' Abruzzo.

- "''Sette fili di canapa"'' (V). Telefonata di Monica e Giovanni (di Radio Università di Teramo). Telefonata di Paola Iezzi (di Paola e Chiara; cibo di Natale).

- Spot di Marco Biggio sull' Abruzzo.

- .

GRAZIE PER AVERCI SCELTO - 5.83 regioni Lombardia e Molise

Venerdì 1 gennaio 2010, Radiodue, 10:00. Con Nicoletta Simeone.

- .

- Spot di Andrea Mangione sulla Lombardia.

- Telefonata di Enrico Bertolino (natale in Brasile; aneddoto su Marco e la casa di Bertolino in Brasile). Tremonti (ministro dell' economia per il Pdl) ha varato uno scudo fiscale (permettendo agli evasori di rimpatriare e regolarizzare le attività finanziarie illegali pagando il 5

- Telefonata di Gabriele Salvatores (aneddoto su Marco e i genitori di Salvatores (I)).

- Spot di Raffaele "''Poldino"'' Poi Domani (ex-compagno di classe di Marco all' Itsos di Bollate (VIII)) sulla Lombardia. Telefonata di Piermaurizio Di Rienzo (di Radio Lombardia). Telefonata di Gabriella Golia (e aneddoto su Marco con la gamba rotta e la Golia (I)). Tina Pica (II).

- Spot di ? sulla Lombardia.

- Telefonata di Corrado Nuzzo e Maria Di Biase (capodanno molisano).

- Spot di Marco Vassalotti sul Molise. Isernia é in Molise.

- Telefonata di Marco Vassalotti (Cater del forum, che cita).

- Telefonata di Annarita Berarnidone (di Radio Orizzonte). www.radiorizzonte.it.

- Telefonata di Antonio Cornacchione (cibo in Molise).

anno 2009

GRAZIE PER AVERCI SCELTO - 5.82 regioni Friuli Venezia Giulia e Sardegna

Giovedì 31 dicembre 2009, Radiodue, 10:00. Con Nicoletta Simeone.

- .

- Telefonata di Andrea Pellizzari (natale in Friuli). Aneddoto su Marco ed Andrea in autogrill e a Formentera. Telefonata di Malika Ayane.

- Telefonata di Natalia Chicu (moldava). La Carnia é una regione del Friuli.

- Spot di Natalia Chicu sul Friuli Venezia Giulia.

- Telefonata di Massimo Cirri (VI) (di Radio Fragola).

- Telefonata di Francesco Renga. Aneddoto su Marco e Renga ad Ostuni (II).

- Spot di Francesco sulla Sardegna.

- Telefonata di Elisabetta Canalis (che sta con George Clooney).

- Spot di Peppe sulla Sardegna.

- Telefonata di Peppe. Aga Khan (nobile saudita) ha contribuito alla costruzione della Costa Smeralda.

- Telefonata di Piero. Aneddoto su Marco e Piero che escono dalla discoteca rotolando. Telefonata di dj Luca (di Radio Sintony).

- Telefonata di Nico (Giovanni Storti).* Retroscena sulla nascita di Nico al festival dell' Unità.

- Spot di Cristiana sulla Sardegna.

- .

GRAZIE PER AVERCI SCELTO - 5.81 regioni Piemonte e Marche

Mercoledì 30 dicembre 2009, Radiodue, 10:00. Con Nicoletta Simeone. Ospite ?.

- .

- Spot di Eleonora sul Piemonte.

- Telefonata di Luciana Littizzetto (aneddoto sul primo incontro di Marco e Luciana a Zelig e la mano sporca; natale in Piemonte; aneddoto su Marco e Luciana a Sanremo e i Rem). Brunetta é ministro della Pubblica Amministrazione dal 2008 per il Pdl.

- Telefonata di Gianmaria Testa (cantautore, già in GPAS 4.73 e 5.29; natale in Piemonte; canta Maria Giuana).

- Telefonata di Luisella Mellino (di Radio Piemonte Sound).

- Spot di Eleonora sul Piemonte.

- Telefonata di Eleonora (attrice) e Gianluca Giaconelli (assistente di volo, ospite in GPAS 5.29).

- Spot di Dario Bovetti sulle Marche.

- Telefonata di Roberto Mancini (allenatore dell' Inter 2004-08; natale nelle Marche).

- Spot di Riccardo Vagnini sulle Marche.

- Telefonata di Riccardo Vagnini.

- Telefonata di Sergio Volpini (ottusangolo), Paperino e Maurizia (di Radio Arancia Network). A mdgf-II c'è George Leonard, definito nuovo ottusangolo in mdgf-II-02. Ottusangolo lancia la canzone.*****

- Telefonata di David Romagnoli (in vacanza con Marco, le stampelle e gli Odog).

- Spot di Daniele Tombolini sulle Marche.

- Telefonata di Daniele Tombolini (ex-arbitro e moviolista, ha telefonato in GPAS 5.45).

GRAZIE PER AVERCI SCELTO - 5.80 regioni Veneto e Calabria

Martedì 29 dicembre 2009, Radiodue, 10:00. Con Nicoletta Simeone.

- .

- Spot di Giuliano sul Veneto.

- Telefonata di Natalino Balasso. Retroscena sulla Storia minima dell' arte di Balasso. www.natalinobalasso.net.

- Telefonata di Lele Marcassa (di Radio Bella e Monella).

- Telefonata di Walter Zago.

- Spot di Walter Zago sul Veneto.

- Telefonata di Walter Zago. Telefonata di Francesco "'Checco"' Marzio (cugino di Marco; natale in Veneto).

- Nicoletta ha fatto il liceo classico. Telefonata di Sergio Cammariere (natale in Calabria). Situation a Sanremo 2003 e red carpet a Sanremo 2008.

- Telefonata di Paolo Calabresi (attore e autore di scherzi, romano).

- Telefonata di Mary Cacciola (dj; natale in Calabria).

- Spot di Pasquale sulla Calabria.

- Telefonata di Mimmo Calogero (di Radio Eco Sud). www.radioecosud.it. Telefonata di Stefano Fiore (centrocampista, da quest' anno del Cosenza). Aneddoto su Marco e Fiore a Formentera.

2009-mdgf-II-09

Lunedì 28 dicembre 2009, Canale 5, 00:20.

v01 2009-mdgf-II-09-01-il-campionato-mondiale-di-sapienza–il-rapimento-di-pimpi–i-migliori-lisci-del-globo-terracqueo.flv http://www.youtube.com/watch?v=uaJIa0rvGwU

- Pol Pot fu dittatore della Cambogia (1976-79); a Paul Getty (II) III, nipote dell' imprenditore e collezionista d' arte Paul Getty, rapito dalla 'ndrangheta nel 1976, fu mozzato un orecchio.

v02 2009-mdgf-II-09-02-alla-conquista-di-veronica–cosi-parlo-il-principe.flv http://www.youtube.com/watch?v=b96jiyIra4s

v03 2009-mdgf-II-09-03-colpo-di-fulmine–la-prova-del-bacio.flv http://www.youtube.com/watch?v=Y4bmxWX_sKw

v04 2009-mdgf-II-09-04-la-prova-del-bacio–il-principe-sul-pisello.flv http://www.youtube.com/watch?v=EvAeiOC2s2w

v05 2009-mdgf-II-09-05-la-top-15-dei-grandi-esclusi.flv http://www.youtube.com/watch?v=_C4nEspQirk

GRAZIE PER AVERCI SCELTO - 5.79 regioni Emilia Romagna e Puglia

Lunedì 28 dicembre 2009, Radiodue, 10:00. Con Nicoletta Simeone.

- .

- Spot di Paolo Fiorino sull' Emilia Romagna.

- Telefonata di Silvia Mezzanotte (cantante pop bolognese). Marco ha fatto un Natale al caldo all' estero.

- Spot di Alberto Prandini sull' Emilia Romagna.

- Telefonata di Alberto Prandini (attore di teatro). Fazzoletti di stoffa inglesi da Germin Street (VII).

- Telefonata di Mara Generali (presidentessa di Radio Budrio) e collegamento con Radio Budrio.

- Telefonata di Massimo (di radio Ciccio Riccio).

- Nicoletta canta.*****

- Spot di Eligio Palasciano sulla Puglia.

- Telefonata di Gianluca Paparesta (arbitro barese). In delle intercettazioni Moggi si vantava di aver chiuso Paparesta nello spogliatoio (IV) dopo Reggina - Juventus del 2004. Marco ha visto Tognazzi al Petruzzelli di Bari e poi ci ha cenato insieme (e aneddoto sulla forchetta d' oro).

- La casetta di Marco é nel centro di Ostuni. Telefonata di Anna Coppola (consulente del lavoro).

- Spot di Roberto Malerba sulla Puglia.

- Telefonata di Roberto Malerba.

- Telefonata di Sandro Martucci (specialità pugliesi; invitato, come Nicoletta, al matrimonio di Marco).

GRAZIE PER AVERCI SCELTO - 5.78 domande a piacere

Giovedì 24 dicembre 2009, Radiodue, 10:00. Con Nicoletta Simeone. Ospiti Rudy Zerbi, Gianluca Veltri, Andrea Di Marco, Fabio "''Pirillo"'' Coppini, Maso Notarianni, Alfredo "''Dosto"'' Colina, Valentina Fronzoni, Federica D' Amico, Ellen Hidding.

- Berlusconi è stato colpito al labbro (VII) il 13 dicembre.

- Telefonata di Alex (camionista; due di noi).

- Aneddoto sui tre padri di Rudy (VIII). Telefonata di Erica (letterina). Telefonata di Anna (simposi di Gianluca).

- Telefonata di Claudia (scenografa per Dosto).

- Andrea e Fabio cantano "''Happy Xmas (war is over)"'' (Lennon/Ono, 1971).

- Telefonata di Lucia (replica). Maurizio Belpietro é direttore di Libero da quest' anno. Telefonata di Silvano.

- Telefonata di Alberto (cd per i bambini). Telefonata di Giuseppe (distributore di alimentari).

- Telefonata di Ellen (arca).

GRAZIE PER AVERCI SCELTO - 5.77 torneo (finale): caffè o freddo

Mercoledì 23 dicembre 2009, Radiodue, 10:00. Con Nicoletta Simeone. Ospite Valentina Fronzoni (di una piccola casa di produzione, fidanzata di Gibi).

- .

- .

- Telefonata di Chiara (caffè). Telefonata di Paolo (caffè). www.thebigmama.it.

- Telefonata di Ladislao Wangerle (medico di base; freddo). Telefonata di Paolo (architetto; freddo).

- Telefonata di Ilaria (freddo). Domenica Marco era allo stadio per Inter - Lazio: 1-0. Telefonata di Fabrizio (caffè).

- .

- Telefonata di Luca (freddo). Telefonata di Francesco (caffè). Ieri Mauro Moretti, amministratore delle Ferrovie dello Stato, ha consigliato agli utenti di portarsi in treno coperte e panini per superare i disagi del freddo (I). Telefonata di Massimo (freddo). Telefonata di Sergio (caffè).

- Telefonata di Sandro (turnista; freddo). Telefonata di Renata (caffè). Telefonata di Filippo (già in GPAS 5.57; freddo). Telefonata di Paolo (panettiere; caffè). Telefonata di Gianni (freddo). Caffè - freddo: 62-38.

GRAZIE PER AVERCI SCELTO - 5.76 quando e come avete scoperto che babbo natale non esiste?

Martedì 22 dicembre 2009, Radiodue, 10:00. Con Nicoletta Simeone. Ospite Malika Ayane.

- .

- Telefonata di Elena (già in GPAS 3.65; sgama il portatore di regali). Mario Paganessi è gelataio.

- .

- Telefonata di Laura (restauratrice; tranello).

- Telefonata di Ciro (ecco perchè e zia sgamata).

- Telefonata di Laura (ex-venditrice di strumenti musicali; carta regali). Telefonata di Andy Luotto (attore, conduttore tv e cuoco, collaboratore di Arbore; incontrato nel garage).

- Telefonata di Gianluca (detto da un amico).

2009-mdgf-II-08

Lunedì 21 dicembre 2009, Canale 5, 00:20.

v01 2009-mdgf-II-08-01-compare-mutandero–a-caccia-del-record–un-invito-a-nozze.flv http://www.youtube.com/watch?v=Eql

v02 2009-mdgf-II-08-02-non-per-vantarmi–chi-dorme-non-piglia-questi.flv http://www.youtube.com/watch?v=JarLHdy7WLs

v03 2009-mdgf-II-08-03-diretta–manco-i-proverbi–io-ho-fiducia.flv http://www.youtube.com/watch?v=HRPo85HyDfE

v04 2009-mdgf-II-08-04-la-buongustaia–il-ritorno-del-pitbull–diretta.flv http://www.youtube.com/watch?v=ZZe-RL787u8

v05 2009-mdgf-II-08-05-il-cavaliere-dei-baci-perugina–george-cita-schopenhauer–george-cita-papa-wojtyla–george-cita-se-stesso.flv http://www.youtube.com/watch?v=NDlsW2tmzHA

v06 2009-mdgf-II-08-06-provini-story.flv http://www.youtube.com/watch?v=DLRsvws3Kp4

GRAZIE PER AVERCI SCELTO - 5.75 disavventure natalizie

Lunedì 21 dicembre 2009, Radiodue, 10:00. Con Nicoletta Simeone. Ospite Katia Figini (corridora nei deserti e personal trainer).

- .

- .

- Telefonata di Fabio (lumini esplosivi).

- Telefonata di Giorgio (Turchia innevata).

- Telefonata di Loretta.

- www.xcorsi.it.

- Linus. Telefonata di Giuseppe (dieta in bianco).

- Berlusconi è stato colpito al labbro (VI) il 13 dicembre. Telefonata di Mariasole (già in GPAS 5.23; ex del CIS; macchina in panne). Angelo "''Capsula"'' Pisani dei Pali e Dispari.

WEEKEND DA ZOZZONI

Domenica 20 dicembre 2009, Radio Deejay, pomeriggio. Conduce il Trio Medusa con Marisa. Ospiti Carlo, Betty e il figlio Francesco.

- Il 20 dicembre 2008, Carlo ha cantato James Taylor. Father and Son (Cat Stevens, 1970). Mara Carfagna (ex-show girl) è ministro per le Pari Opportunità per il Pdl; Stefania Prestigiacomo è ministro dell' Ambiente per il Pdl.

- Carlo canta Father and son - rivisitata.*****

- Si sta giocando Juventus - Catania: 1-2. Francesco è juventino (II) e suona la chitarra nei Bleeding Cold Magik.

GRAZIE PER AVERCI SCELTO - 5.74 colti con l' amante

Venerdì 18 dicembre 2009, Radiodue, 10:00. Con Nicoletta Simeone. Ospite Gianluca Veltri (barbiere e parrucchiere ad Anadema).

- Ieri sono stati con Francesco Daveri all' Università di Parma.

- Telefonata di Stefano (amante al matrimonio).

- .

- Telefonata di Marco (spiata di un amico). Marco ha 47 anni.

- Telefonata di Beatrice (li trova a letto).

- .

- Telefonata di Laura (sorpresi nell' appartamento).

- Sms.***** Telefonata di Giuseppe (sorella ripresa in Austria). Aneddoto su Marco, Francesco Paolantoni e le foto ai delfini in Messico (IV).

MARCO A ECONOMIA ALL' UNIVERSITÀ DI PARMA

Giovedì 17 dicembre 2009. Con Nicoletta Simeone e Francesco Daveri.

v01 2009-economia-parma.flv http://www.luciatv.net/2010/01/lezione-bonus-con-radio2/

- Marco, Francesco e il Subbuteo. Berlusconi (colpito al labbro (V) domenica) è in ospedale. Tremonti è ministro dell' economia da maggio 2008. Francesco era ospite in GPAS 2.47 (strafalcioni). Aneddoto sui carroarmati che passavano più volte nelle parate fasciste (IV). Inizi della gialappa su Radio Popolare (e aneddoto sulla cassetta finta di denuncia contro Edoardo preparata da Marco e Francesco). Aneddoto sui primi esperimenti radiofonici di Marco e Mario Paganessi a tredici anni. Mai dire banzai e Mai dire gol ideati da Giorgio Gori.

GRAZIE PER AVERCI SCELTO - 5.73 con l' età si migliora o si peggiora

Giovedì 17 dicembre 2009, Radiodue, 10:00. Con Nicoletta Simeone. Ospite Mario Paganessi (gelataio).

- .

- Telefonata di Carla (si sopporta meno). Berlusconi (colpito al labbro (IV) domenica) è in ospedale.

- Telefonata di Patrizia (corpo e testa).

- Telefonata di Josephine (rumena; carpe diem).

- Telefonata di Erica (impiegata; dipende dalle basi).

- Foto con cane:



- Telefonata di Sara (migliora).

- Telefonata di Celestino (miglior carattere). Telefonata di Laura (fatica).

GRAZIE PER AVERCI SCELTO - 5.72 il regalo che vi ha imbarazzato

Mercoledì 16 dicembre 2009, Radiodue, 10:00. Con Nicoletta Simeone. Ospite Maso Notarianni (direttore di Peacereporter).

- Francesco Daveri è professore di economia all' università di Parma. L' euro è stato introdotto in Italia nel 2002. Marco ha una zia Luciana.

- Cecchi Paone è gay (XI). Telefonata di Anna (mutande).*

- Aneddoto su Marco (a 5 anni) e il giradischi deforme (II).

- Arriva Maso. Citano lo spot di Marco per Emergency (II). Telefonata di Marcella (maestra alle elementari; scatola di caramelle). Ieri una scossa di terremoto ha colpito Umbria e Toscana.

- Telefonata di Monica (informatrice farmaceutica; lampada floreale). Domenico Ascolese era ospite in GPAS 5.63.

- Telefonata di Marta (proteggi-vasca). Il 30 giugno, un treno merci è esploso nella stazione di Viareggio (Toscana).

- Telefonata di Rossella (riciclati: gilet e decanter).

- Domenica Berlusconi è stato colpito al labbro (III). Oggi Carlo compie 48 anni. Teresa Sarti Strada (moglie di Gino e presidentessa di Emergency) é morta l' 1 settembre.

GRAZIE PER AVERCI SCELTO - 5.71 torneo (semifinale): caffè o presepe

Martedì 15 dicembre 2009, Radiodue, 10:00. Con Nicoletta Simeone. Ospite Federica D' Amico (studentessa di magistratura).

- .

- Telefonata di Niccolò (presepe). Domenica Berlusconi è stato colpito al labbro (II).

- Telefonata di Giorgio (agente di commercio; caffè). C'è stata Milan - Palermo: 0-2.

- Telefonata di Astrid (presepe).

- Berlusconi cerca di sfuggire ai guai giudiziari con il legittimo impedimento. Telefonata di Veronica (caffè).

- Telefonata di Simona (presepe). Ieri notte era in onda 2009-mdgf-II-07.

- Telefonata di Alessandro (venditore di caffè; caffè). Telefonata di Antonio (presepe). Telefonata di Maurizio (già in GPAS 4.83; presepe). Telefonata di Fabrizio (presepe).

- Telefonata di Mirko (presepe). Telefonata di Enrico (caffè). Caffè - presepe: 62-38.

MARCO PER EMERGENCY

Lunedì 14 dicembre 2009 (?).

v0 2009-emergency.flv http://www.youtube.com/watch?v=vUNBtWqwqGI

- Spot di Marco per Emergency (I).

2009-mdgf-II-07

Lunedì 14 dicembre 2009, Canale 5, 00:20.

v01 2009-mdgf-II-07-01-il-profeta-mutandero–diretta–la-prova-della-settimana.flv http://www.youtube.com/watch?v=8SxQJk

- Tiger Woods (I) (golfista statunitense) è stato aggredito il 27 novembre dalla moglie, inferocita per le troppe amanti.

v02 2009-mdgf-II-07-02-in-diretta–il-principe-di-gieffelandia–dotti-medici-e-sapienti–chi-dorme-non-piglia-questi.flv http://www.youtube.com/watch?v=hKvD13Qsv64

v03 2009-mdgf-II-07-03-diretta–il-ladro-gentiluomo–la-seconda-tragica-prova-della-settimana–diretta.flv http://www.youtube.

v04 2009-mdgf-II-07-04-ladro-per-amore–il-principe-sul-pisello–il-bacio-del-principe–clamoroso-al-cibali.flv http://www.youtub

v05 2009-mdgf-II-07-05-provini-story.flv http://www.youtube.com/watch?v=UqVAHvMEV34

GRAZIE PER AVERCI SCELTO - 5.70 che cosa vorreste dire al vostro capo?

Lunedì 14 dicembre 2009, Radiodue, 10:00. Con Nicoletta Simeone. Ospite Andrea Elefante (che scrive sulla Gazzetta dello Sport).

- Ieri Berlusconi è stato colpito al labbro (I) dal lancio di una statuetta del Duomo a Milano.

- Telefonata di Barbara (lavoratrice in un cinema; pagami). Ieri c'è stata Atalanta - Inter: 1-1.

- Telefonata di Maura (impiegata comunale; venga al mattino). Brunetta é ministro della Pubblica Amministrazione dal 2008 per il Pdl.

- Telefonata di Maura.

- Telefonata di Rosalba (commessa in un negozio d' abbigliamento; non sei grasso).

- La Ventura e i Muse (II). Telefonata di Gigi (responsabile commerciale; non tirare la corda).

- Telefonata di Vincenzo (eccezionale). Telefonata di Maurizio (rispettami).

- Telefonata di Barbara (ringraziamento per la maternità). Telefonata di Valentina (stagista nel servizio immigrazione; ringraziamento).

GRAZIE PER AVERCI SCELTO - 5.69 la sòla del vostro cantante preferito

Venerdì 11 dicembre 2009, Radiodue, 10:00. Con Nicoletta Simeone. Ospite Rudy Zerbi.

- Feltrinelli di Piazza Piemonte (II).

- Telefonata di Onofrio (Rage against the machine con Chris Cornell). Ieri Berlusconi, a Bonn per la riunione del Partito Popolare Europeo, ha attaccato i magistrati, la corte costituzionale e il presidente della Repubblica, vantandosi di avere le palle. Gino Vannelli (II) è un cantante e compositore pop e rock canadese.

- Telefonata di Emanuela (Guccini contro l' ex-moglie). Il 6 aprile 2009 c'è stato un terremoto in Abruzzo (XXX). Marco è stato a due concerti di Guccini (II).

- Telefonata di Andrea (Neil Young elettronico). Su Mdgf.

- Telefonata di Marco (REM per non smettere).

- Cinquecentesima telefonata di Davide (Pino Daniele disimpegnato). Pino Daniele usa chitarre assurde (X).

GRAZIE PER AVERCI SCELTO - 5.68 in che cosa siete fastidiosamente precisi

Giovedì 10 dicembre 2009, Radiodue, 10:00. Con Nicoletta Simeone. Ospite Michele Finotto (gestore di Unilife.it, web-designer, fratello di Melania).

- Aneddoto su Marco e Michele (si regalano oggetti brutti dalle vacanze (II)).

- Telefonata di Stefano (produttore ortofrutticolo; interruttori della corrente).

- www.wonsys.net. Telefonata di Ervè (francese; lavastoviglie e quadri). Il 18 novembre c'è stata Francia - Irlanda: 1-1, in cui la Francia (segnando su passaggio di mano di Henry) si è qualificata per i mondiali 2010 ai danni dell' Irlanda.

- Telefonata di Elena (stiratrice; biancheria stesa).

- .

- Telefonata di Lucia (anticipo).

- Telefonata di Cristina (dolci in cucina). Telefonata di Luciano (apparecchiare la tavola).

GRAZIE PER AVERCI SCELTO - 5.67 torneo (semifinale): freddo o matematica

Mercoledì 9 dicembre 2009, Radiodue, 10:00. Con Nicoletta Simeone. Ospite Andrea Di Marco.

- .

- Telefonata di Umbertina (calzaturiera; mare). Ieri c'è stata Juventus - Bayern Monaco: 1-4, con cui la Juve è stata eliminata ai gironi di Champions League; domenica c'è stata Roma - Lazio: 1-0.

- Telefonata di Assunta (matematica). Telefonata di Giuseppe (freddo). Gianni ha chiamato in GPAS 5.26. Telefonata di Anna (freddo).

- Andrea canta il Cucuzzolo della montagna.

- Telefonata di Filippo Solibello (IV) (matematica; telethon). Telefonata di Nadia (matematica).

- Telefonata di Anna (freddo). Telefonata di Silvano (ingegnere; matematica). Telefonata di Adriano (venditore di surgelati; freddo). Telefonata di Fabio (freddo).

- Il regista e giornalista Francesco Fantoli è stato ucciso ad Haiti (II). Telefonata di Maso Notarianni (direttore di Peacereporter).

- Telefonata di Franco (matematica). Telefonata di Rita (rappresentante; freddo).

- Andrea canta la tabellina del sei.

- Telefonata di Martina (matematica). Telefonata di Raffaele (freddo). Telefonata di Maurilio (matematica). Telefonata di Claudio (tecnico delle caldaie; freddo). Telefonata di Luciana (maestra; matematica). Freddo - Matematica: 52-48.

GRAZIE PER AVERCI SCELTO - 5.66 siete legati alle origini o cittadini del mondo?

Martedì 8 dicembre 2009, Radiodue, 10:00. Con Nicoletta Simeone. Ospite Riccardo Siracusano (lavora come fonico dei telegiornali).

- .

- Telefonata di Lavinia (Mainz ossia Magonza).

- .

- Telefonata di Antonella (legata alle origini, con famiglia sparsa). Nel 1981, papa Wojtyla subisce un attentato quasi mortale ad opera del killer turco Ali Agca (I).

- Telefonata di Antonio (legato al luogo, non alla gente).

- Telefonata di Andrea (giornalista scientifico; girovago).

- Ieri un regista tv e giornalista sportivo italiano (Francesco Fantoli) è stato ucciso ad Haiti da due rapinatori (I). Telefonata di Simonetta (rione). Telefonata di Antonio (meglio all' estero). Privatizzazione dell' acqua (II).

2009-mdgf-II-06

Lunedì 7 dicembre 2009, Canale 5, 00:20.

v01 2009-mdgf-II-06-01-stasera-non-piango–diretta–un-intollerabile-provocazione–parole-in-liberta–chi-dorme-non-piglia-questi.flv http://www.youtube.com/watch?v=8Ci5uH3wRq0

v02 2009-mdgf-II-06-02-diretta–il-principe-di-se-stesso.flv http://www.youtube.com/watch?v=fWow4XsJ1xM

v03 2009-mdgf-II-06-03-giochi-all-aria-aperta–diretta–bomber-per-caso–diretta.flv http://www.youtube.com/watch?v=AO4Al

v04 2009-mdgf-II-06-04-il-principe-della-gelosia–letterati-a-confronto.flv http://www.youtube.com/watch?v=VRx8_39S6fs

v05 2009-mdgf-II-06-05-provini-story.flv http://www.youtube.com/watch?v=w2wb9WPD93A

GRAZIE PER AVERCI SCELTO - 5.65 chi vi fa sentire in colpa?

Lunedì 7 dicembre 2009, Radiodue, 10:00. Con Nicoletta Simeone. Ospite Alfredo "'Dosto"' Colina (attore di teatro).

- Due importanti capi-mafia (Nicchi e Fidanzati) sono stati arrestati oggi dal governo Berlusconi, all' indomani delle dichiarazioni del pentito mafioso Spatuzza, che accusa Berlusconi e Dell' Utri (III) di essere i mandanti delle stragi di Falcone e Borsellino.

- Telefonata di Chiara (madre).

- Telefonata di Giuliano (civilista; figlio campione di cubo di Rubik). Ieri c'è stata Juventus - Inter: 2-1.

- Telefonata di Giovanna (tutti).

- Telefonata di Elena (segretaria; marito). Telefonata di Tiziana (figlia neonata) e Martina (figlia).

- Telefonata di Angela (nipote neonato).

- Telefonata di Daniele (sfacciataggine). Telefonata di Lella (lentezza nel mangiare).

GIORGIO A L' ERA GLACIALE

Venerdì 4 dicembre 2009, RaiDue, 1:30. Con Daria Bignardi.

v09 2009-era-glaciale.flv http://www.youtube.com/watch?v=c0Gx6wfzJIk

- L' uomo nero (Rubini, 2009).

GRAZIE PER AVERCI SCELTO - 5.64 perchè le gatte morte hanno sempre successo con gli uomini

Venerdì 4 dicembre 2009, Radiodue, 10:00. Con Nicoletta Simeone. Ospite Virginia Raffaele.

- .

- Telefonata di Andrea (tecnico elettronico; meno impegnative). Contro il digitale terrestre (II). Virginia.*****

- Telefonata di Mario (sottomesse).

- Telefonata di Giuseppe (manovratrici occulte).

- Telefonata di Michele (manipolatrici intelligenti). Virginia.*****

- Telefonata di Emanuele (camionista; tutte da scoprire). Telefonata di Carlo (donne capo, ma di nascosto). Telefonata di Antonella (avvocato; finte tonte). Telefonata di Marina (modalità seduttiva).

GRAZIE PER AVERCI SCELTO - 5.63 cosa avete imparato a fare da grandi ed avevate sempre snobbato

Giovedì 3 dicembre 2009, Radiodue, 10:00. Con Nicoletta Simeone. Ospite Domenico (VI) Ascolese (pr di aziende, politici ed imprenditori).

- Messaggio di Ricky Gianco. Aneddoto su Marco, Domenico e la spiaggia Maldive del leccese (I).

- Telefonata di Valerio (cucinare).

- Telefonata di Cinzia (lavorare a maglia).

- Telefonata di Lemlem (eritrea; domestica). Marco e Domenico in Giamaica.

- .

- Telefonata di Lino (perso e ritrovato occhiali). Telefonata di Enza (soffiatrice di vetro; soffiare il vetro).

- Terni e Perugia sono le province umbre. Telefonata di Federica (fare benzina). www.skup.it.

GRAZIE PER AVERCI SCELTO - 5.62 sembrava un ottimo consiglio e invece

Mercoledì 2 dicembre 2009, Radiodue, 10:00. Con Nicoletta Simeone. Ospite Angelo "'Capsula"' Pisani (dei Pali e Dispari).

- GPAS è cominciato a settembre 2007.

- .

- .

- Telefonata di Marianna (vestiti pesanti per bambini).

- Telefonata di Simona (allevatrice e importatrice di cibo per animali; attività fisica su palestra).

- Il 6 aprile 2009 c'è stato un terremoto in Abruzzo (XXIX).

- Telefonata di Raffaella (allattare a letto). Telefonata di Denis (gestione del bar).*

- Telefonata di Michele (escursione). Telefonata di Cristina (materiale per la fuga delle piastrelle).*

GRAZIE PER AVERCI SCELTO - 5.61 quando avete avuto la battuta pronta

Martedì 1 dicembre 2009, Radiodue, 10:00. Con Nicoletta Simeone. Ospite Gabriella Golia (IV) (annunciatrice tv, conduttrice e attrice).

- .

- Telefonata di Daniela (le signore di 90 anni).

- .

- Telefonata di Paola (creatrice di fuochi artificiali; statua di gesù). www.nannafireworks.it.

- Marco si serve alla Feltrinelli di Piazza Piemonte (I). Telefonata di Gaetano (agente di commercio; professoressa dopo la maturità).*

- .

- Telefonata di Luisa (numero di telefono).

- Telefonata di Manuela (architetto; nonna e lettera).

- .

2009-mdgf-II-05

Lunedì 30 novembre 2009, Canale 5, 00:20.

v01 2009-mdgf-II-05-01-addio-gabriele–diretta–nato-per-sfilare–scusate-l-ignoranza–chi-dorme-non-piglia-questi.flv http://www.youtube.com/watch?v=D1yYYgAEuYg

- Gabriele è un transessuale, nato donna. Il "‘papi"‘ (IX).

v02 2009-mdgf-II-05-02-diretta–la-prova-della-settimana–il-principe-della-lealta–il-principe-della-coerenza.flv http://www.yout

- Mauro e Leonard (III).

v03 2009-mdgf-II-05-03-magica-atmosfera–provaci-ancora-tullio.flv http://www.youtube.com/watch?v=HuqRC6sO2Pc

v04 2009-mdgf-II-05-04-tra-due-fuochi–tanto-rumore-per-nulla.flv http://www.youtube.com/watch?v=vWBDxXy6N9I

v05 2009-mdgf-II-05-05-diretta.flv http://www.youtube.com/watch?v=mJ2L0KJ6p_w

- Le sere nere (Tiziano Ferro, 2003).

v06 2009-mdgf-II-05-06-provini-story–diretta.flv http://www.youtube.com/watch?v=XOG2s5Ndimw

GRAZIE PER AVERCI SCELTO - 5.60 torneo (quarti): moto o presepe

Lunedì 30 novembre 2009, Radiodue, 10:00. Con Nicoletta Simeone. Ospite Petra Loreggian (presentatrice, attrice di pubblicità).

- .

- Telefonata di Emiliano (moto).

- Marco parla della partecipazione a Controcampo. Stasera in onda mdgf-II-05. Telefonata di Daniele (presepe).

- Telefonata di Marinella (moto).

- Telefonata di Davide (presepe). Telefonata di Giovanni (moto). Telefonata di Rosella (presepe). Telefonata di Enza (moto).

- Telefonata di Maurizio (moto). Telefonata di Nicoletta (presepe).

- Telefonata di Toni (moto). Telefonata di Armando (presepe). Telefonata di Laura (moto). Telefonata di Maria (presepe).

- Telefonata di Daniele (presepe). Telefonata di Gianni (moto). Marco ha una Vespa. Telefonata di Daniela (presepe). Telefonata di Luigia (moto).*

- Moto - presepe: 47-53.

GRAZIE PER AVERCI SCELTO - 5.59 la cosa o la persona che vi hanno cambiato la giornata

Venerdì 27 novembre 2009, Radiodue, 10:00. Con Nicoletta Simeone. Ospite Walter Fontana.

- Oggi esce il cd di GPAS:



.

- Telefonata di Arcangelo (autista; nascita della figlia). Marrazzo (IX). Martedì c'è stata Barcellona - Inter: 2-0 (gironi di Champions League). Walter.*

- .

- Gherminelle di Mediaset. Telefonata di Antonio (vittoria alla slot-machine). Berlusconi ha 73 anni. Nicoletta era condomina di Lucio Dalla a Bologna (III).

- Telefonata di Martina (installazione dell' antenna internet).

- Telefonata di Stefano (30 anni).

- Telefonata di Antonia (intervento e adozione).

- Telefonata di Rudy Zerbi (per l' uscita del cd).

GRAZIE PER AVERCI SCELTO - 5.58 quando vi siete sentiti irresponsabili

Giovedì 26 novembre 2009, Radiodue, 10:00. Con Nicoletta Simeone. Ospite Marcello Cesena.

- Letizia Moratti è sindaca di Milano dal 2006 per la Casa delle Libertà.

- Telefonata di Lorena (bambini scordati a scuola). Veronica Lario sta divorziando da Berlusconi. Citano Ciccio Benzina (II).

- Telefonata di Loredana (cagna affidata).

- Telefonata di Gabriele (ex-paracadutista, già in GPAS 4,52; deltaplano).

- .

- Telefonata di Alfredo (frigo aperto). Marrazzo (VIII).

- Aneddoto su Marco che bigia (III) e il termometro. www.educaredesiderio.blogspot.com. Patch Adams:


.

- Telefonata di Giuseppe (camionista; inversione di marcia in autostrada).

- Telefonata di Antonio (scivoli d' acqua).

GRAZIE PER AVERCI SCELTO - 5.57 torneo (quarti): caffè o camicia

Mercoledì 25 novembre 2009, Radiodue, 10:00. Con Nicoletta Simeone. Ospite Sergio Volpini (ottusangolo).

- Lunedì notte in onda Mauro e Leonard (II). Ieri c'è stata Barcellona - Inter: 2-0 (gironi di Champions League).

- Telefonata di Stefania (gelataia; caffè). Brunetta é ministro della Pubblica Amministrazione dal 2008 per il Pdl.

- Telefonata di Federico (informatore farmaceutico; camicia).

- Telefonata di Luciano (camicia). Nel 2002 c'è stata Inter - Milan: 0-6 e stasera si giocherà Milan - Marsiglia (gironi di Champions League).

- Telefonata di Peppino (caffè). Settimana scorsa c'è stata matematica - cuore: 51-49.

- Telefonata di Pierpaolo (caffè). Telefonata di Paolo (camicia). Telefonata di Giuliano (caffè). Telefonata di Adriana (camicia).

- Telefonata di Simona (caffè). Telefonata di Donatella (camicia). Telefonata di Antonio (caffè). Telefonata di Cinzia (produttrice di camicie; camicia).

- Telefonata di Doris (casalinga; caffè). Telefonata di Filippo (camicia).* Telefonata di Cristiano (caffè). Telefonata di Gigi (camicia). Telefonata di Rossana (camicia). Caffè - camicia: 66-34.

GRAZIE PER AVERCI SCELTO - 5.56 cosa comprate che deve essere assolutamente di marca

Martedì 24 novembre 2009, Radiodue, 10:00. Con Nicoletta Simeone. Ospite Licia Carmina (shatzuka).

- .

- Telefonata di Paolo (orologio ambientale).

- Telefonata di Roberto (scarpe durevoli).

- Telefonata di Matteo (caffè).

- .

- Fazzoletti di stoffa inglesi da Germin Street (VI). Olio di Ostuni. Telefonata di Lucia (ferrista in sala operatoria; trovato bollo dell' auto).

- Telefonata di Edi (farmaci). Stefano Cucchi (I) è un giovane arrestato il 15 ottobre per detenzione di una modica quantità di droga, e morto in carcere il 22 ottobre con evidenti segni di pestaggio.

2009-mdgf-II-04

Lunedì 23 novembre 2009, Canale 5, 00:20.

v01 2009-mdgf-II-04-01-addio-camila–la-fortuna-aiuta-gli-audaci–noi-del-sud–chi-dorme-non-piglia-questi.flv http://www.yout

v02 2009-mdgf-II-04-02-diretta–vacanze-a-new-york–un-diabolico-complotto.flv http://www.youtube.com/watch?v=W5bFY7

v03 2009-mdgf-II-04-03-diretta–ciao-papi-guarda-come-mi-diverto–nel-cuore-di-veronica.flv http://www.youtube.com/watch?v

- Qui Mauro e Leonard (I).

v04 2009-mdgf-II-04-04-l-amleto-di-foligno.flv http://www.youtube.com/watch?v=FyCpv-5xtlk

v05 2009-mdgf-II-04-05-provini-story.flv http://www.youtube.com/watch?v=kieFy_SkmwA

GRAZIE PER AVERCI SCELTO - 5.55 il vostro sciopero

Lunedì 23 novembre 2009, Radiodue, 10:00. Con Nicoletta Simeone. Ospite Alessandro Cantarella (regista e attore di Lettera 22, Ormoni e neuroni, L' ottavo sigillo e Terminenzio).

- La travestita Brenda (che aveva Marrazzo (VII) come cliente) è morta in un misterioso incendio venerdì.

- Telefonata di Eugenia (stirare camicia).

- Questa sera 2009-mdgf-II-04. Nel gabbiotto della Gialappa fa freddo (III). Telefonata di Erica (impiegata; sesso).

- Telefonata di Manuela (sciopero della mamma).

- .

- Telefonata di Marta (trovato fede). Aneddoto sulle candid camera fatte ai gialappi (II) (ascensore bloccato alle 8 di mattina a Cologno). I gialappi facevano la serie tv Vicini di casa nel 1991. Telefonata di Fabio (sciopero dei farmaci).

- Il fratello di Marco suonava il flauto e prima il fagotto per cinque anni (IV). Telefonata di Lorenzo (contro il White Christmas indetto dal sindaco leghista di Coccaglio (Brescia), per "'ripulire"' la città dai clandestini). Lettera 22 e i tre gialappi. Marco in Irpinia (V).

MARCO A CATERPILLAR

Domenica 22 novembre 2009, Radiodue.

- Marco fa Silvio Spaventa (1822-93), politico della Destra Storica e patriota.

GRAZIE PER AVERCI SCELTO - 5.54 la vostra finzione quotidiana

Venerdì 20 novembre 2009, Radiodue, 10:00. Con Nicoletta Simeone. Ospite Alfredo "''Dosto"'' Colina (attore di teatro).

- .

- Telefonata di Michele (gay; fedeltà).

- Telefonata di Rita (relazioni lunghe).

- Telefonata di Patrizia Billi (esattrice; interesse per i clienti).

- Telefonata di Salvatore (Comune di Napoli). Brunetta é ministro della Pubblica Amministrazione dal 2008 per il Pdl. Su Mai dire banzai (fatto con fondi di magazzino).

- Telefonata di Mariano (informatore medico - scientifico; perso e trovato bancomat).

GRAZIE PER AVERCI SCELTO - 5.53 il bambino più rompipalle che avete incontrato

Giovedì 19 novembre 2009, Radiodue, 10:00. Con Nicoletta Simeone. Ospite Forest.

- Quindici giorni fa, Marco era a Londra.

- Telefonata di Franco (pallone in spiaggia).

- .

- Telefonata di Fabio (bambina che correva in banca).

- Telefonata di Stefano (cicche al campeggio). Telefonata di Diego (proprietario di caffè; devastatori di patatine). Brunetta é ministro della Pubblica Amministrazione dal 2008 per il Pdl.

- Telefonata di Valentina (bambine distruggitrici). Brunetta e i fannulloni (II).

- Telefonata di Pierangelo (medico; bambino molesto in chiesa). Forest.*

GRAZIE PER AVERCI SCELTO - 5.52 torneo (quarti): matematica o cuore

Mercoledì 18 novembre 2009, Radiodue, 10:00. Con Nicoletta Simeone. Ospite Andrea Elefante.

- C'è stato il quarto freddo - teatro: 51-49.

- Telefonata di Gemma (matematica). Pearl S. Buck (1892-1973), scrittrice statunitense, ha vinto il Nobel per la letteratura nel 1938.

- Telefonata di Serena (cuore).

- Telefonata di Daniele (matematico; cuore).

- Telefonata di Diego (matematica). Ieri il governo Berlusconi ha chiesto la fiducia sul decreto per la privatizzazione dell' acqua (I). Due giorni fa si è chiuso a Roma il vertice della Fao, senza proporre soluzioni concrete alla fame nel mondo.

- Telefonata di Roberta (insegnante di matematica; matematica).

- Telefonata di Linda (cuore). Telefonata di Franco (matematica). Telefonata di Paolo (avvocato; cuore). Telefonata di Nico (cuore). Telefonata di Alberto (venditore di numeri primi; matematica).

- Telefonata di Michele (insegnante di filosofia; matematica). Telefonata di Michele (cuore). Telefonata di Francesco (matematica). Telefonata di Alessandra (cuore). Telefonata di Stello (cuore).

- www.lechardon.it. Telefonata di Diego (ingegnere informatico; matematica). Matematica - cuore: 51-49.

GRAZIE PER AVERCI SCELTO - 5.51 come immaginavate vostro figlio, nipote, fratellino da grande

Martedì 17 novembre 2009, Radiodue, 10:00. Con Nicoletta Simeone. Ospite Fabrizio Casalino (che ha appena avuto un bambino).

- Marco si è rotto la gamba il 17 novembre 1991. Marco ha un amico Domenico a Napoli (V) (e aneddoto sulla spiaggia Maldive del leccese). Immunità parlamentare, prescrizioni e processi brevi (II).

- Telefonata di Lorenzo (scienziato e camionista).

- .

- Telefonata di Carlotta (monaco e rivoluzionario).

- Telefonata di Walter (metallara e tranquillo). Malavita di Fabrizio.*****

- .

- Fabrizio canta il vicinato brasiliano.

- Telefonata di Daniele (trovato un timbro di camionista).

- Ieri sera in onda 2009-mdgf-II-03-06-generazione-di-fenomeni.flv. Telefonata di Stefano Vanni (campione olimpico). Simone Vanni ha vinto l' oro nel fioretto a squadre alle Olimpiadi di Atene 2004.

2009-mdgf-II-03

Lunedì 16 novembre 2009, Canale 5, 00:20.

v01 2009-mdgf-II-03-01-non-e-neanche-brutto–il-principe-con-la-500–chi-dorme-non-piglia-questi.flv http://www.youtube.com

v02 2009-mdgf-II-03-02-addio-sabrina-davide–la-dama-contesa.flv http://www.youtube.com/watch?v=RmANWyVhjcQ

v03 2009-mdgf-II-03-03-la-scommessa-di-tullio-e-diletta.flv http://www.youtube.com/watch?v=lYyUUK4xtlw

v04 2009-mdgf-II-03-04-se-questi-due-sono-uomini.flv http://www.youtube.com/watch?v=hkJ_wwe_tv8

v05 2009-mdgf-II-03-05-diretta–colpo-di-fulmine.flv http://www.youtube.com/watch?v=GqrBA6p91R0

v06 2009-mdgf-II-03-06-generazione-di-fenomeni.flv http://www.youtube.com/watch?v=_Q1t0c_rqgY

- Ale, secondo figlio di Giorgio, ha 1 anno e mezzo.

GRAZIE PER AVERCI SCELTO - 5.50 vacanza tra coppie

Lunedì 16 novembre 2009, Radiodue, 10:00. Con Nicoletta Simeone. Ospite Francesco Daveri (professore di economia all' università di Parma).

- .

- Telefonata di Chiara (litigi sulla barca).

- Telefonata di Massimiliano (genitori pigri).

- Telefonata di Stefano (coppia che litiga).

- Telefonata di Francesca Turci (sorella di Paola Turci, dell' associazione benefica Francesca Rava) e Maria Vittoria Rava (presidente dell' associazione). www.nphitalia.org.

- Telefonata di Sandra (coppia che non accoglie sul camper).

- Telefonata di Simone (cattiva sciatrice e litigio globale).

- Marco e Forest hanno fatto 7 o 8 vacanze insieme (con un solo litigio).

GRAZIE PER AVERCI SCELTO - 5.49 il lavoro che non avreste mai pensato di fare

Venerdì 13 novembre 2009, Radiodue, 10:00. Con Nicoletta Simeone. Ospite Malika Ayane.

- Berlusconi sta cercando di far approvare immunità parlamentare, prescrizioni e processi brevi (I) per evadere i suoi guai con la giustizia.

- Arriva Malika. Telefonata di Salvatore (elettricista; lavatore di macchine). Lorenzo ha telefonato in GPAS 5.47.

- Telefonata di Simone (trasportatore; cuoco).

- Aneddoto su Marco cameriere e barman (II) alla Fiera Campionaria a 18 anni, e venditore di bibite allo stadio. Telefonata di Andrea (venditore di gazzettino tedesco).

- Telefonata di Giuseppe (giornalista; pony express, venditore di polizze, istruttore subacqueo). Marco ha 47 anni.

- .

- Telefonata di Silvia (fotografa).

- Telefonata di Mino (capoposto al carcere militare).*

GRAZIE PER AVERCI SCELTO - 5.48 quando vi siete accorti di essere corruttibili

Giovedì 12 novembre 2009, Radiodue, 10:00. Con Nicoletta Simeone. Ospite Stefano Galli (si occupava di viaggi, ora di golf e maglioni).

- .

- Telefonata di Ilaria (lavoratrice di Mediaset; buffet per Bosè). Aneddoto su Marco e Miguel Bosè (I).

- Aneddoto sulla telefonata di Marco e Miguel Bosè (II) e tutti gli uomini del deficiente (1999).

- Telefonata di Kike (salto in lungo della figlia di De Andrè).

- Telefonata di Paolo Calabresi (scherzo su James Bond a Fabrizio Corona (V)).

- Telefonata di Rosa (trovata borsa).

- Telefonata di Alessandro (nipoti).

- Marco ha un amico Domenico a Napoli (IV) (e aneddoto sulla spiaggia Maldive del leccese). Telefonata di Andy Luotto (II) (attore, conduttore tv e cuoco, collaboratore di Arbore; giuria e denaro).*

GRAZIE PER AVERCI SCELTO - 5.47 torneo (quarti): freddo o teatro

Mercoledì 11 novembre 2009, Radiodue, 10:00. Con Nicoletta Simeone. Ospite Roberta Sasso (che lavora per Pubblitalia).

- Aneddoto su una presentatrice tv, Susanna Messaggio, che non sa camminare e presentare (I).

- Telefonata di Cristina (decoupista trapiantata; teatro).

- Telefonata di Andrea (direttore d' albergo; freddo).

- Telefonata di Maria Cristina (freddo).

- Telefonata di Lorenzo (petrolifero in Siberia; teatro). A novembre 2008, Berlusconi è stato intercettato mentre invitava la escort Patrizia D'Addario (I) ad accomodarsi nel lettone di Putin.

- .

- Telefonata di Francesca (freddo). Telefonata di Nicola (teatro). Telefonata di Donata (teatro). Telefonata di Elda (freddo).

- Telefonata di Gabriele (produttore di maglioni; freddo). Telefonata di Stefano (teatro). Telefonata di Santo (freddo). Telefonata di Giovanni (teatro). Telefonata di Maria Rita (teatro).

- C'è stata GPAS 5.31 (cinema - teatro: 33-67). Freddo - teatro: 51-49. Marrazzo (VI).

GRAZIE PER AVERCI SCELTO - 5.46 quando avete capito fischi per fiaschi

Martedì 10 novembre 2009, Radiodue, 10:00. Con Nicoletta Simeone. Ospite Ellen Hidding.

- .

- Telefonata di Alfredo (dobermann).

- Telefonata di Emanuela (appuntamento a Dublino).

- C'è stata una frana ad Ischia (una vittima). Telefonata di Massimo (abusare del telepass).

- .

- Telefonata di Francesco (donne di Malanghero).

- Telefonata di Andrea (trovato un gatto). Telefonata di Doris (perso cane Billy).

- Telefonata di Forest (spettacolo di beneficenza). La Santanchè (parlamentare de La destra) ieri ha dichiarato che Maometto era poligamo e pedofilo. Manticolosso (IV).

2009-mdgf-II-02

Lunedì 9 novembre 2009, Canale 5, 00:20.

v01 2009-mdgf-II-02-01-l-uomo-che-annusava-le-donne–e-il-nuovo-ottusangolo.flv http://www.youtube.com/watch?v=wcGQq

v02 2009-mdgf-II-02-02-live–puro-fascino.flv http://www.youtube.com/watch?v=t6_VZ-o-Hsg

v03 2009-mdgf-II-02-03-l-imperturbabile–diretta.flv http://www.youtube.com/watch?v=bxG1Z4WDPRU

v04 2009-mdgf-II-02-04-mister-simpatia–alla-conquista-di-veronica–diretta.flv http://www.youtube.com/watch?v=Hy3qZm3P

v05 2009-mdgf-II-02-05-talloni-d-achille.flv http://www.youtube.com/watch?v=Q6hv-93TXLw

- Brenda e Marrazzo (V).

GRAZIE PER AVERCI SCELTO - 5.45 per cosa avete fatto un tifo sfegatato

Lunedì 9 novembre 2009, Radiodue, 10:00. Con Nicoletta Simeone. Ospite Rudy Zerbi.

- .

- Telefonata di Valerio (Paperino).

- Telefonata di Vinicio (cuoco cinese a gesti).

- C'è stata GPAS 5.44 (la sagra più strana a cui avete partecipato). Telefonata di Greta (spermatozoi).

- Telefonata di Daniele Tombolini (ex-arbitro e moviolista; arbitri). C'è stata Inter - Roma: 1-1.

- .

- Telefonata di Geppino (cause perse).***** Nel 1981 c'è stata Juventus - Roma: 0-0, con gol del romanista Turone annullato (III). Telefonata di Matteo (rappresentante di commercio; fratello tossicodipendente).

- Telefonata di Marta (radiofonica di Radiouno; giostra medievale).

GRAZIE PER AVERCI SCELTO - 5.42 torneo (ottavi): presepe o albero

Mercoledì 4 novembre 2009, Radiodue, 10:00. Con Nicoletta Simeone. Ospite Paola Dal Bello (si occupa di comunicazione).

- .

- Telefonata di Olga (albero). Arriva Paola.

- Telefonata di Velia (presepe).

- Telefonata di Marco (presepe). Marco quest' estate è stato a Senigallia (Marche).

- Telefonata di Marco (albero).

- Telefonata di Franco (ex-insegnante di educazione fisica; albero).

- Telefonata di Francesco (presepe).

- Telefonata di Diego (presepe). Telefonata di Mario (albero). Telefonata di Simona (presepe). Telefonata di Liliana (serba, già in GPAS 4.30; albero). Telefonata di Wilma (presepe).

- Telefonata di Bruno (albero).* Presepe - albero: 53-47.

GRAZIE PER AVERCI SCELTO - 5.41 quando vi siete sentiti artisti

Martedì 3 novembre 2009, Radiodue, 10:00. Con Nicoletta Simeone. Ospite Maso Notarianni (direttore di Peacereporter).

- Marrazzo (IV).

- Aneddoto sui Red Hot Chili Peppers disagiati (III).* Telefonata di Rossana (massaia; stinco di maiale).

- .

- Ieri ha telefonato l' avvocato Alfonso.* Telefonata di Daniele (canta "'Tre settimane"').

- .

- Telefonata di Adriana (rinnova la spazzatura).

- Telefonata di Alessandra (persa chiavetta della banca).

- Telefonata di Rosanna (carnevale di Venezia). Marco è andato quattro anni di fila al carnevale di Venezia (III) e aneddoto sul professionista dei travestimenti al carnevale di Venezia (III).

- Obama ha vinto ad ottobre il premio Nobel per la pace.

2009-mdgf-II-01

Lunedì 2 novembre 2009, Canale 5, 00:15.

v01 2009-mdgf-II-01-01-diretta–maicol-cuor-di-leone–la-cosa-venuta-da-bari-vecchia.flv http://www.youtube.com/watch?v=zV

- Gabriele è un transessuale, nato donna.

v02 2009-mdgf-II-01-02-diretta–lo-strano-caso-del-rapimento-di-pimpi.flv http://www.youtube.com/watch?v=6G05IVfx7gM

v03 2009-mdgf-II-01-03-la-sottile-arte-del-testosterone–il-samba-della-timidezza.flv http://www.youtube.com/watch?v=gzXkz

v04 2009-mdgf-II-01-04-gli-esclusi-eccellenti.flv http://www.youtube.com/watch?v=BDyI9lIvius

- Qui Ciccio Benzina (I).

v05 2009-mdgf-II-01-05-diretta–una-vita-da-carismio.flv http://www.youtube.com/watch?v=rFp9EGRpHqY

- Marcello era al gf 2009 I.

GRAZIE PER AVERCI SCELTO - 5.40 quando avete subito una truffa così creativa che il truffatore meriterebbe un premio

Lunedì 2 novembre 2009, Radiodue, 10:00. Con Nicoletta Simeone. Ospite Andrea Di Marco.

- .

- Telefonata di Pierluigi (videoregistratore con mattone). Aneddoto su Marco e Giorgio e la telecamera di legno (II).

- Andrea canta la telefonia del 1700.

- Questa sera comincia Mdgf, osteggiato da Mattelan del forum.

- Telefonata di Lucio (ex-pubblicitario; sigarette di contrabbando). Ricordano Rittersport (sponsor a Quasi gol 1990).

- Telefonata di Antonio (sedia a rotelle).

- Andrea canta canzoni bignami (VI).

- Canzone di Andrea.*****

- .

- Telefonata di Alfonso (avvocato; perso patente di un cliente).***** Noemi Letizia e il "''papi"'' (VIII).

- Aneddoto su Marco che falsifica la firma dei suoi. Telefonata di Cesare (attore teatrale; macchina e casa). Stefania Spampinato era ospite in GPAS 5.38.

- Ieri è morta Alda Merini.

- Andrea canta canzoni siciliane.

GRAZIE PER AVERCI SCELTO - 5.39 la vostra telefonata a sorpresa

Venerdì 30 ottobre 2009, Radiodue, 10:00. Con Nicoletta Simeone. Ospite Alberto Rossetti (che organizza il fantacalcio e tornei di sudoku).

- .

- Telefonata di Stefano (compleanno di Pertini). Aneddoto sul padre di Marco e Babbo Natale (IV).

- Telefonata di Andrea (vecchio amico).

- A febbraio i gialappi sono stati chiamati da Roberto Benigni (II). Telefonata di Gianfranco (ragazzo argentino).

- .

- Telefonata di Daniela (trapianto di fegato).

- Telefonata di Lola (già in GPAS 2.80, 4.59, 4.63, 4.79, 4.106, 5.17; nuova pizzeria).

- Telefonata di Alessandro (trovato occhiali nella manica).

- Telefonata di Silvia (servizio RAI).

- .

GRAZIE PER AVERCI SCELTO - 5.38 quando non siete stati considerati

Giovedì 29 ottobre 2009, Radiodue, 10:00. Con Nicoletta Simeone. Ospite Stefania Spampinato (ballerina, ex-letteronza).

- .

- Telefonata di Ivan (calcio).

- .

- Telefonata di Elena (confessione).

- Telefonata di Saverio (gpas).

- Contributo di Paolo sull' Emilia Romagna.

- Telefonata di Danny (guida alpina; camminata in Nepal). www.rifugioaltissimo.it (e foto con capelli lunghi e barba:


).

- Telefonata di Chiara (gravidanza).

- Aneddoto su Marco in albergo a Londra (grida aiuto per una telefonata).

GRAZIE PER AVERCI SCELTO - 5.44 la sagra più strana a cui avete partecipato

Registrata mercoledì 28 ottobre 2009, 11:30, e in onda venerdì 6 novembre 2009, 10:00, Radiodue. Con Nicoletta Simeone. Ospite Savino Cesario (musicista, radiofonico, collaboratore di Paolo Rossi, Crozza, gialappi; gestiva Mai dire web.it).

- .

- Telefonata di Luca (insegnante; zanzare).

- Telefonata di Federica (rapa bianca).

- Telefonata di Virginia Raffaele (segreteria telefonica).

- .

- Telefonata di Virginia Raffaele / Serena Dandini.

- Telefonata di Sandro (trasportatore; nocciolo di ciliegia).

- Telefonata di Mario (sarto rumeno, già in GPAS 3.19; aglio). Telefonata di Marco (informatico; cornuto).

- Telefonata di Stefania (urlo libero). Telefonata di Alfio (mafalda calda). Marrazzo (III).

GRAZIE PER AVERCI SCELTO - 5.37 lavaggio del cervello

Mercoledì 28 ottobre 2009, Radiodue, 10:00. Con Nicoletta Simeone. Ospite Walter Fontana.

- .

- Telefonata di Antonio (odontotecnico; mangia la verdura). Ieri Berlusconi è intervenuto telefonicamente a Ballarò. Marrazzo (II).

- .

- Telefonata di Davide (genoano). Il 18 ottobre c'è stata Genoa - Inter: 0-5 e stasera ci sarà Genoa - Fiorentina.

- Telefonata di Annamaria (serpenti nel water).

- .

- Telefonata di Marisa (lo spazio si dilata).

- Telefonata di Gloria / Virginia Raffaele (sparare al luna-park).

- Antonello Dose e Marco Presta (IV).

GRAZIE PER AVERCI SCELTO - 5.36 torneo (ottavi): testa o cuore

Martedì 27 ottobre 2009, Radiodue, 10:00. Con Nicoletta Simeone. Ospite Alessandra Appiano (scrittrice, ex di Marco).

- Marrazzo (I), presidente della Regione Lazio per il Pd, si è auto-sospeso dopo la pubblicazione di un video ricattatorio, girato da carabinieri, che lo ritrae (pare) con un trans e della cocaina.

- Telefonata di Federica (maestra; cuore).

- Telefonata di Luisa (casalinga; testa).

- Telefonata di Andrea (cantautore; cuore).

- Telefonata di Severino (cuore).

- Telefonata di Giacomo (cuore). Telefonata di Carla (testa).

- Telefonata di Gianni (cuore). Telefonata di Anna (testa). Telefonata di Tiziana (cuore). Telefonata di Ciro Testa (testa).

- Telefonata di Giordano (cuore). Telefonata di Dora (testa). Telefonata di Luisa (cuore). Telefonata di Gloria (testa).

- Telefonata di Giuseppe (cuore). Testa - cuore: 41-59.

MARCO AGLI SPOSTATI

Lunedì 26 ottobre 2009, Radiodue.

- Lunedì prossimo comincerà Mdgf. Su Ottusangolo, Salvio, Carismio, Vittorio, Patrick.

GRAZIE PER AVERCI SCELTO - 5.35 su cosa vi basate per giudicare gli altri

Lunedì 26 ottobre 2009, Radiodue, 10:00. Con Nicoletta Simeone. Ospite Petra Loreggian (presentatrice, attrice di pubblicità).

- .

- Telefonata di Nazareno (oste, ex-bancario; modo di mangiare).

- Telefonata di Maria (risorse umane; cattiva prima impressione).

- Telefonata di Marco (venditore farmaceutico; scarpe). Telefonata di Maria (tisana anziché caffè). Giovanna ha perso un anello in GPAS 5.28.

- .

- Telefonata di Federica (trovato un gattino). Telefonata di Erica (trovato portafoglio).

- Telefonata di Antonio (curatore di parco nazionale; discesa dal gradino).

- Contributo di Crozza sulla Toscana.

- .

GRAZIE PER AVERCI SCELTO - 5.34 quando vi siete sentiti privilegiati

Venerdì 23 ottobre 2009, Radiodue, 10:00. In onda da Roma. Con Nicoletta Simeone. Ospite Virginia Raffaele.

- Telefonata di Elisabetta (infermiera; walk-man). Daniela Santanchè (parlamentare de La destra) un mese fa è andata a protestare contro il burka a una festa islamica, provocando un litigio, e poi si è dichiarata aggredita.

- Telefonata di Katia (ragioniera; ingresso all' Arena).

- Aneddoto su come i gialappi hanno conosciuto Virginia (II) (Gigi di Gigi e Ross). Aneddoto su Virginia al circo (IV). Telefonata di Sergio (pubblicitario per Repubblica; dalla città al mare).

- (pubblicità di Nicoletta)

- Telefonata di Marco (viaggio di nozze).

- Aneddoto su Virginia al circo (V). Il 15 ottobre Canale 5 ha attaccato il giudice Mesiano (che ha condannato la Fininvest a risarcire 750 milioni di euro alla Cir di De Benedetti) denunciandolo per la stravaganza delle sue calze turchesi.

- Telefonata di Francesco (bellezza all' Umbria Jazz dal sindaco).

- Telefonata di Maurizio (Pink Floyd). Telefonata di Terry (club del golf canadese per uomini).

GRAZIE PER AVERCI SCELTO - 5.33 l' acciacco che avete solo voi

Giovedì 22 ottobre 2009, Radiodue, 10:00. Con Nicoletta Simeone. Ospite David Ottolenghi ossia Gioele Dix.

- .

- Telefonata di Liliana (pustole).

- .

- Telefonata di Davide (geologo; formaggio pecorino e gote).

- .

- Telefonata di Francesco (sbadiglio e mandibola).

- .

- Telefonata di Jury Chechi (magnesio sportivo).*

- Telefonata di Patrizio (perso e ritrovato portafogli). Telefonata di Erica (dito dritto). La finale dei mondiali 2006 è stata Italia - Francia: 6-4.

MARCO A IL CAFFE' DELLA SERA

Mercoledì 21 ottobre 2009, 17:00, Radio Capital. Conduce Mary Cacciola (dj); ospite Marco Santin.

- Aneddoto su Marco che buttava per soldi la carne dei compagni d' asilo (II). Aneddoto sull' invenzione del nome gialappa e la vendetta contro il produttore Alessio Gorla (IV). Gialappa's Brothers (II).

- I gialappi hanno lavorato con Paolo Villaggio (III) per "''Quel fantastico tragico venerdì"'' (chiuso per Auditel) e poi "''Che piacere averti qui"''.

- Forest è stato testimone di Marco al matrimonio. Riappacificazione con Teocoli.

- Marco aveva una compagna Tullia al liceo Itsos di Bollate (VII). Lunedì ricomincerà Mdgf.

GRAZIE PER AVERCI SCELTO - 5.43 il posto che sconsiglieresti

Registrata mercoledì 21 ottobre 2009, 11:30, e in onda giovedì 5 novembre 2009, 10:00, Radiodue. Con Nicoletta Simeone. Ospiti Gianluca Veltri (barbiere e parrucchiere ad Anadema) ed Emilio Gatto (regista e attore di Lettera 22, Ormoni e neuroni, L' ottavo sigillo e Terminenzio).

- .

- Telefonata di Pasquale (hotel parigino).

- Telefonata di Eleonora (albergo abruzzese).

- Telefonata di Massimo (Piscinas per camperisti). Noemi Letizia e il "''papi"'' (VII).

- .

- Telefonata di Eva (scuola serale).

- Telefonata di Silvia (ristoranti non igienici).

- Telefonata di Emiliano (Bellinzona coi suoi orari).

- Aneddoto su Marco in un hotel terrificante ad Amsterdam. Telefonata di Marta (palmeto di Creta e albergo londinese). Neffa era ospite in GPAS 5.17.

- .

GRAZIE PER AVERCI SCELTO - 5.32 effetto MacGyver

Mercoledì 21 ottobre 2009, Radiodue, 10:00. Con Nicoletta Simeone. Ospite Emilio Gatto (regista e attore di Lettera 22, Ormoni e neuroni, L' ottavo sigillo e Terminenzio).

- Retroscena su come i gialappi hanno conosciuto Lettera 22 (vincitore di un concorso di corti). Aneddoto su Marco a Cuba e la macchina con gli elastici delle mutande.

- Ieri si è giocata Inter - Dinamo Kiev: 2-2 di Champions League. Telefonata di Elena (casalinga; tendina caduta).

- Telefonata di Francesco (ex-meccanico, consegnatore di latte; filo dell' acceleratore).

- Telefonata di Luca (terremoto in Abruzzo (XXVIII); sogno).

- Telefonata di Silvana (praghese; trovato orologio da donna).

- Telefonata di Giada (lavatrice elettronica).*****

- Retroscena su Lettera 22 a Mai dire. Telefonata di Enrico (tecnico; safari in Kenya). "''Sette fili di canapa"'' (IV).

GRAZIE PER AVERCI SCELTO - 5.31 torneo (ottavi): cinema o teatro

Martedì 20 ottobre 2009, Radiodue, 10:00. Con Nicoletta Simeone. Ospite Alfredo "''Dosto"'' Colina (attore di teatro).

- Renato Brunetta é ministro della Pubblica Amministrazione dal 2008 per il Pdl.

- Telefonata di Stefania (teatro).

- Telefonata di Rita (cinema). Telefonata di Gabriella (78 anni; teatro).

- Telefonata di Claudia (operatrice teatrale; teatro).

- Inglorious Basterds (Tarantino, 2009), Videocracy (Gandini, 2009) e Whatever works (Allen, 2009). Telefonata di Rosella (cinema).

- .

- Telefonata di Luigi (teatro). Telefonata di Peppe (cinema). Telefonata di Brando (cinema). Telefonata di Aldo (teatro). Telefonata di Gianni (cinema).

- Telefonata di Alessio (teatro). Telefonata di Matteo (teatro). Telefonata di Piera (insegnante di inglese; cinema). Telefonata di Emilia (teatro). Cinema - teatro: 33-67.

GRAZIE PER AVERCI SCELTO - 5.30 quando vi siete sentiti in pericolo e invece non ce n'era motivo

Lunedì 19 ottobre 2009, Radiodue, 10:00. Con Nicoletta Simeone. Ospite Federica D' Amico (universitaria a giurisprudenza, ex maschera al Piccolo di Milano).

- .

- Telefonata di Salvatore (grotte napoletane).

- Telefonata di Fabrizio (già in GPAS 2.63; pilotando un aeroplano monomotore).

- Telefonata di Serena (autostop e pistola).

- Telefonata di Anna (grugnito in macchina).

- Telefonata di Aldo (già in GPAS 5.29; valigia scambiata).

- Telefonata di Mara (ritrovata bicicletta).

- Telefonata di Ivano (sospetti in gioielleria).

- Filippo Miraglia ha telefonato in GPAS 5.28.

GRAZIE PER AVERCI SCELTO - 5.29 quando avete sbagliato strada e avete trovato l' America

Venerdì 16 ottobre 2009, Radiodue, 10:00. Con Nicoletta Simeone. Ospite Gianluca Giaconelli (assistente di volo).

- Marco é stato a Punta Cana (I) (Repubblica Dominicana, dove ha conosciuto Gianluca) e sono stati insieme a Cuba (I).

- Contributo di Crozza sulla Toscana.

- .

- .

- Telefonata di Ilaria (archivista; bosco in Maremma).

- Telefonata di Elio d'Annibale (direttore di Radio Aquila Uno; terremoto in Abruzzo (XXVII)). www.rl1.it. Telefonata di Lorenzo (bosco in Slovenia).

- Telefonata di Aldo (valigia persa e valigia trovata). Telefonata di Barbara (strada transfluviale in Romania).

- Aneddoto su Marco, Gianluca e lo scherzo del caffè. Telefonata di Gianmaria Testa (cantautore, già in GPAS 4.73; concerto di beneficenza).

GRAZIE PER AVERCI SCELTO - 5.28 quando vi siete sentiti razzisti

Giovedì 15 ottobre 2009, Radiodue, 10:00. Con Nicoletta Simeone. Ospite Alberto Tassi (primario di medicina delle ginocchia).

- Ieri Marco é stato tamponato (II) in Vespa. Sabato 17 si terrà a Roma una manifestazione nazionale contro il razzismo.

- Marco fuma (moderatamente). Telefonata di Massimo (autista di autobus, già in GPAS 4.78 e 4.84; vocio dei filippini).

- .

- Telefonata di Filippo Miraglia (responsabile nazionale dell' ARCI per l' immigrazione). Ieri la Camera ha bocciato una proposta di legge contro l' omofobia (contrari i voti di Pdl, Lega, Udc, Idv e della corrente teodem del Pd).

- .

- Telefonata di Domenica (resto dei cinesi).

- .

- Telefonata di Daniela (scarpe del matrimonio).

- Telefonata di Giovanna (informatrice medico-scientifica; perso anello). Telefonata di Francesco (elemosina insistita).

- .

GRAZIE PER AVERCI SCELTO - 5.27 l' unico premio che avete vinto

Mercoledì 14 ottobre 2009, Radiodue, 10:00. Con Nicoletta Simeone. Ospite Gibi.

- Marco non c'è.

- Telefonata di Gabriele (produttore di piante; freccette).

- Telefonata di Massimiliano (rubabandiera).

- Il mago Zurlì (VII) è vicino di casa di Marco.

- Telefonata di Andrea (il fumo uccide).

- .

- Telefonata di Toni (calcio parrocchiale).

- Contributo di Crozza sulla Toscana.

- .

- .

- Telefonata di Renata (riffe).

- Telefonata di Enrico (corsa a ostacoli).

- Telefonata di Marco (dall' ospedale, dopo essere stato tamponato (I)).

- .

GRAZIE PER AVERCI SCELTO - 5.26 torneo (ottavi): auto o moto

Martedì 13 ottobre 2009, Radiodue, 10:00. Con Nicoletta Simeone. Ospite Francesca Giannini (modella, ex-conduttrice di Fuego).

- .

- Marco va in moto. Telefonata di Maristella (moto). Telefonata di Andrea (auto).

- Telefonata di Andrea (impiantista elettrico; moto). Telefonata di Giuseppe (non vedente; moto).

- Telefonata di Eugenia (auto).

- .

- Telefonata di Alessandro (auto). Marco ha un maggiolone cabrio color carta da zucchero. Telefonata di Stefano (moto).

- Telefonata di Gianni (pilota; moto). Telefonata di Umberto (postino; auto).

- Telefonata di Antonio (auto). Telefonata di Antonio (moto). Telefonata di Gianna (moto). Telefonata di Alberto (taxista; auto). Telefonata di Salvatore (auto).

- Telefonata di Salvo (conducente di autobus; moto). Auto - moto: 27-73.

GRAZIE PER AVERCI SCELTO - 5.25 la cosa che avete pagato di più (e vi è sembrato assurdo)

Lunedì 12 ottobre 2009, Radiodue, 10:00. Con Nicoletta Simeone. Ospite Rudy Zerbi.

- .

- Telefonata di Gabriella (collant milanesi).

- Telefonata di Diego (caffè greco).

- Telefonata di Diego.

- Contributo di Crozza sulla Toscana.

- .

- Telefonata di Antonio (batteria). Aneddoto sulla scusa di Marco per rinunciare ad un acquisto.

- Telefonata di Dino (cornice). Hugo Sconochini (VIII).

- Telefonata di Alessio (trovato cagnolino).

- Telefonata di Gaspare (tergicristalli) e Zuzzurro.

- .

GRAZIE PER AVERCI SCELTO - 5.24 il pasticcio più grosso che avete combinato sul lavoro

Venerdì 9 ottobre 2009, Radiodue, 10:00. Con Nicoletta Simeone. Ospite Fabrizio Marelli (mobiliere a Milano).

- Berlusconi ha attaccato Napolitano (II).

- Marco è andato a vedere Saviano a teatro (al Piccolo). Telefonata di Simone (quadro di valore).

- Telefonata di Giancarlo (restauratore; affresco del '700).

- Telefonata di Riccardo (rimorchio su portone).

- Contributo di Crozza sulla Toscana.*

- Contributo di Crozza sulla Toscana.*

- Richiedono contributi sulle varie regioni.

- Telefonata di Fabio (marinaio; acque nere per la nave).

- Telefonata di Luigi (perso la palettina scacciamosche).

- "'Ai tempi di Carlo Cudega"' (IV).

- Telefonata di Alessandra (assegno a Ratzinger). Oggi è' stato assegnato ad Obama il premio Nobel per la pace.

GRAZIE PER AVERCI SCELTO - 5.23 torneo (ottavi): the o caffè

Giovedì 8 ottobre 2009, Radiodue, 10:00. Con Nicoletta Simeone. Ospite Fabio "'Pirillo"' Coppini (pianista di Ron, Antonacci, Morandi, Zero, Dalla, Mina).

- Il padre di Marco nacque il 4 luglio.

- Telefonata di Elena (caffè). Il 30 giugno, un treno merci è esploso nella stazione di Viareggio (Toscana).

- Telefonata di Alessandro (the mongolo). Telefonata di Clara (disegnatrice di capi per bambini; caffè).

- Ieri la Consulta ha bocciato il Lodo Alfano (IV), e Berlusconi ha reagito attaccando il Presidente della Repubblica Napolitano (I). Telefonata di Andrea (caffè).

- Telefonata di Mariasole (the).

- Telefonata di Benedetta (the).

- Telefonata di Paolo (caffè, Lucarelli e Biagi).

- Telefonata di Giorgio (the verde). Telefonata di Francesca (caffè). Telefonata di Dario (the). Telefonata di Laura (caffè). Telefonata di Cristiana (caffè).

- The - caffè: 27-73.

GRAZIE PER AVERCI SCELTO - 5.22 sei un pianificatore o vivi giorno per giorno?

Mercoledì 7 ottobre 2009, Radiodue, 10:00. Con Nicoletta Simeone. Ospite Paola Turci.

- In seguito a un' intervista, é stato scritto che Paola sogna "'il grande centro di Casini e Rutelli"' (in realtà voleva criticare il governo Prodi). Augusto Daolio (1947-92) era il cantante dei Nomadi.

- Paola canta.

- Telefonata di Emanuela (spianificata). www.nph.org.

- Telefonata di Luigi (chef; improvvisa).

- Telefonata di Antonio (rappresentante di commercio; pianifica).

- Paola canta.

- Telefonata di Michele (direttore d' orchestra, già in GPAS 4.89; entrambi).

- Telefonata di Bruno (giornalista; non può pianificare). Il 3 ottobre c'è stata una grande manifestazione a Roma in difesa della libertà di stampa.

- Paola canta.

- Telefonata di Graziella (pianifica). Alluvione a Messina (II).

- .

GRAZIE PER AVERCI SCELTO - 5.21 la radio italiana compie 85 anni

Martedì 6 ottobre 2009, Radiodue, 10:00. Con Nicoletta Simeone. Ospiti Andrea Elefante, Zelia Pastore (stagista di Caterpillar) e (poi) Nick the Nightfly (dj scozzese).

- .

- Telefonata di Renzo Arbore (descrizione di Alto gradimento).

- .

- Arriva Nick.

- .

- Telefonata di Emanuele Manni (studente di radiofonia).

- .

GRAZIE PER AVERCI SCELTO - 5.20 quella volta che avete detto la verità e l' avete pagata cara

Lunedì 5 ottobre 2009, Radiodue, 10:00. Con Nicoletta Simeone. Ospite Sergio Volpini (ottusangolo).

- .

- Il 2 ottobre una montagna é franata a Messina (I) (causando oltre 20 morti) e il 30 settembre un terremoto a Sumatra ha fatto oltre 1000 vittime.

- Maurizio Porro (II) é un critico cinematografico. Telefonata di Mauro (tradimento).

- Telefonata di Fabio (olio per friggere).

- Telefonata di Eugenio (ex-insegnante di inglese; francese marchigiano).

- .

- Telefonata di Alberto (fidanzato dell' amica).

- Aneddoto su Marco e la locandina di Un uomo da marciapiede (V).

- Telefonata di Simonetta (perso il biglietto della lotteria).

- Telefonata di Riccardo (tradito e traditore).

GRAZIE PER AVERCI SCELTO - 5.18 torneo (ottavi): camicia o maglietta

Giovedì 1 ottobre 2009, Radiodue, 10:00. Con Nicoletta Simeone. Ospite Licia Carmina (shatzuka).

- .

- Telefonata di Daniela (professoressa precaria; camicia). Aneddoto su Giorgio e le camicie di Springsteen.

- Telefonata di Francesca (telecomunicativa; maglietta). Telefonata di Salvatore (poliziotto; camicia).

- Telefonata di Luca (speaker radiofonico e agente di commercio; camicia).

- Telefonata di Giovanni (camicia).*

- .

- Telefonata di Fabio (maglietta). Telefonata di Salvatore (camicia). Telefonata di Peppino (maglietta). Telefonata di Davide (maglietta). Telefonata di Luca (annuncio).

III parte

- Maglietta di Marco:



. Telefonata di Laura (maglietta). Telefonata di Alessandro (camicia). Telefonata di Stefania (maglietta). Telefonata di Alberto (camicia). Nicoletta e le ruote della sedia.*

- Telefonata di Salvatore (maglietta). Telefonata di Sergio (architetto; camicia). Camicia - maglietta: 52-48.

GRAZIE PER AVERCI SCELTO - 5.17 il divieto più assurdo in cui siete incappati

Mercoledì 30 settembre 2009, Radiodue, 10:00. Con Nicoletta Simeone. Ospite Giovanni "'Neffa"' Pellino.

- .

- Telefonata di Roberta (ovovia).

- Telefonata di Angelo (dormire sui mezzi). Neffa e il canguro furono a Sanremo 2004, situation a Sanremo 2003.

- .

- Telefonata di Luca (carri armati).

- Telefonata di Vincenzo (riprese in chiesa).

- .

- Telefonata di Lola (già in GPAS 2.80, 4.59, 4.63, 4.79, 4.106; situazione all' Aquila).

- Aneddoto su Marco al Conero e il divieto di sciorinare. Telefonata di Roberta (in bagno fuori orario). Telefonata di Gianni (prostituzione).

GRAZIE PER AVERCI SCELTO - 5.16 in cosa vi fate condizionare dagli altri

Martedì 29 settembre 2009, Radiodue, 10:00. Con Nicoletta Simeone. Ospite Paolo Belli.

- .

- Ci sono state Juventus - Bologna: 1-1 (gol di Adailton per il Bologna) e Sampdoria - Inter: 1-0. Il padre di Marco era interista. Marco é stato ospite a Controcampo con Mughini il 13 e il 27 settembre.

- Telefonata di Malika (gaffe cantando). Telefonata di Valentina (fan costante di Paolo, già in GPAS 2.51; musica).

- Telefonata di Giancarlo (pubblicità di utensili da cucina).

- Telefonata di Giorgio (Arbore e amici nella musica).

- Telefonata di Roberta (suocera vittimista tramite marito).

- Telefonata di Franco (moglie camminatrice).

- Telefonata di Monica (moda).

- .

GRAZIE PER AVERCI SCELTO - 5.15 appuntamenti disastrosi

Lunedì 28 settembre 2009, Radiodue, 10:00. Con Nicoletta Simeone. Ospite Francesco Daveri (professore di economia all' università di Parma).

- .

- Telefonata di Francesco.

- Telefonata di Francesco (bere dal bicchiere). Telefonata di Carla (ristorante in Cina).

- Telefonata di Roberto (intervento del padre di lei).

- Telefonata di Alberto (intervista con Biagi).

- Telefonata di Danilo De Biasio (direttore di RadioPop; manifestazione per Peppino Impastato).

- Telefonata di Lucio (troppa birra).

- Telefonata di Carlo (problemi intestinali e spacco dei pantaloni).

- .

GRAZIE PER AVERCI SCELTO - 5.14 torneo (ottavi): matematica o italiano

Venerdì 25 settembre 2009, Radiodue, 10:00. Con Nicoletta Simeone. Ospite Angelo "'Capsula"' Pisani (dei Pali e Dispari).

- Marco tifava Borg contro McEnroe.

- Telefonata di Sara (italiano).

- Telefonata di Paolo (italiano). Mariastella Gelmini è ministro dell' istruzione dal 2008 per Forza Italia. Aneddoto sui Pali e Dispari e i Gemelli Diversi. Telefonata di Sandro (cassaintegrato Alitalia; matematica).

- Telefonata di Claudia (prof di matematica).

- Lunedì i Muse (I) (ospiti dalla Ventura a Quelli che il calcio) si sono esibiti in playback a ruoli (cantante, bassista, batterista) invertiti prendendola in giro (lei non se n'è accorta). Telefonata di Stefano (italiano). Telefonata di Giovanni (matematica).

- Telefonata di Susanna (italiano). Telefonata di Giuseppe (matematica).

- Telefonata di Gianni (matematica). Telefonata di Rossana (italiano).

- [incompleta; vince la matematica]

GRAZIE PER AVERCI SCELTO - 5.13 cosa sognavate di fare da grandi

Registrata mercoledì 23 dicembre 2009, 11:30, e in onda giovedì 24 settembre 2009, 10:00, Radiodue. Con Nicoletta Simeone. Ospiti Maso Notarianni (giornalista di Peacereporter) e Alfredo "'Dosto"' Colina (attore di teatro).

- .

- Telefonata di Morgan (autista; pasticcere). Teresa Sarti Strada (moglie di Gino e presidentessa di Emergency) é morta l' 1 settembre.

- Telefonata di Franco (ex-ferroviere; artista).

- www.isantinidelprete.net. Telefonata di Roberta (impiegata; maestra con famiglia). Mariastella Gelmini (ministro dell' istruzione dal 2008 per Forza Italia) ha svolto il praticantato a Reggio Calabria anziché a Brescia per diventare avvocato.

- Telefonata di Benedetta (studentessa; benzinaia).

- Telefonata di Elisabetta (fisioterapista; hostess).

- Telefonata di Antonio (biologo; gigolò).

- .

- * Telefonata di Agostino (maestro e nome). Fabrizio Corona (IV). Morandi ha chiamato in GPAS 2.43.

GRAZIE PER AVERCI SCELTO - 5.12 in cosa siete competitivi?

Mercoledì 23 settembre 2009, Radiodue, 10:00. Con Nicoletta Simeone. Ospite Alfredo "''Dosto"'' Colina (attore di teatro).

- .

- Telefonata di Simone (sci e il non fumo).

- Telefonata di Laura (studio).

- Telefonata di Luca (judo).

- Telefonata di Gianluigi (agente di commercio; biliardino).

- .

- Oggi si registra GPAS 5.13. Telefonata di Laura (montatrice; mamma).

- Telefonata di Piera (sfida).

- .

GRAZIE PER AVERCI SCELTO - 5.11 il co-protagonista della tua vita

Martedì 22 settembre 2009, Radiodue, 10:00. Con Nicoletta Simeone. Ospiti Ellen Hidding e sua madre Ina.



.

- Ieri GPAS non è stato in onda per i funerali di stato dell' attentato in Afghanistan (III).

- .

- Aneddoto sul padre di Ellen che andò in onda per errore (V). Telefonata di Stefano (camionista; camion).

- Telefonata di Elena (gemella). Telefonata di Vanessa (gatto anarchia).

- .

- .

III parte

- Marco e il burro cacao (II). Telefonata di Grazia (cinema). "'Un kilo"' di Zucchero (V).

- Telefonata di Giovanni (musica).

- La madre di Ellen suona il pianoforte. www.ellenhidding.it

GRAZIE PER AVERCI SCELTO - 5.10 attentato in Afghanistan

Venerdì 18 settembre 2009, Radiodue, 10:00. Con Nicoletta Simeone. Ospiti Federico Taddia (conduttore radiofonico e televisivo, collaboratore di Fiorello in Radio e di Ballarò) e Cinzia Poli (collaboratrice di Caterpillar). Marco è a Londra.

- Ieri mattina sono morti civili afghani e soldati italiani in un attentato in Afghanistan (II).

- Retroscena su Ballarò.

- Telefonata di Marco (da Londra; il difficile della diretta).

- .

- Telefonata di Marco (da Londra).

- .

- Telefonata di Marco (da Londra).

- Telefonata di Antonio de Lauri (antropologo). Telefonata di Marco (da Londra).

GRAZIE PER AVERCI SCELTO - 5.9 la richiesta più strana che vi é stata fatta

Giovedì 17 settembre 2009, Radiodue, 10:00. Con Nicoletta Simeone. Ospite Gianluca Veltri (barbiere e parrucchiere ad Anadema).

- .

- Telefonata di Beppe (negoziante di dischi; musica).

- Telefonata di Roberto (colla).

- Telefonata di Paolo (bambù).

- Telefonata di Roberto (arredatore; armadio). Ieri sera c'è stata Inter - Barcellona: 0-0 (di Champions League).

- Telefonata di Angela (infermiera; prestazione). Berlusconi ha 72 anni.

- Telefonata di Eleonora (capotreno; ciuf).

- .

- Stamattina in Afghanistan (I) un' autobomba ha ucciso quindici civili afghani e sei soldati della Folgore.

- (gr 43:40).

- Aneddoto su Marco che non gode la visione dei film dopo Tutti gli uomini del deficiente (1999).

GRAZIE PER AVERCI SCELTO - 5.19 follie per il vostro idolo musicale

Registrata mercoledì 16 dicembre 2009, 11:30, e in onda venerdì 2 ottobre 2009, 10:00, Radiodue. Con Nicoletta Simeone. Ospiti Andrea Di Marco e Forest.

- Berlusconi in settembre si é vantato di essere il miglior presidente del consiglio italiano degli ultimi 150 anni.

- Telefonata di Diego (a Vienna e nell' hotel di Neil Young).

- .

- Telefonata di Antonio (alpino per Aznavour; tecnico per James Taylor).

- Telefonata di Lino (baratto con Elvis Presley).

- .

- Telefonata di Davide (a Barcellona per gli Iron Maiden).

- Telefonata di Luca (informatico; da Springsteen senza famiglia).

- Andrea canta canzoni bignami (V).

- Telefonata di Paola (fuga da Capossela). Aneddoto su Marco e Capossela (ospite di amici ad Ostuni).

GRAZIE PER AVERCI SCELTO - 5.8 la persona più stronza che avete incontrato

Mercoledì 16 settembre 2009, Radiodue, 10:00. Con Nicoletta Simeone. Ospite Forest.

- Quest' estate Marco é andato a Mikonos (XIII) con Forest. Gasparri é senatore di AN.

- Telefonata di Michele (capo licenziatore). Stasera si giocherà Inter - Barcellona (di Champions League). Scapagnini é il medico personale di Berlusconi (nonché sindaco di Catania 2000-08 per Forza Italia).

- Ieri sera, Berlusconi in onda a Porta a porta senza contraddittorio per vantare la ricostruzione in Abruzzo.

- Telefonata di Marzia (collega delatrice).

- Telefonata di Anna (orefice; offensivo).

- Pennac (XI).

- Oggi registreranno GPAS 5.10 (follie per il vostro idolo musicale). Telefonata di Fabrizia (professor chirurgo).

- Telefonata di Gabriele (canta con Forest). Telefonata di Elisa (festival eco-sostenibile).

GRAZIE PER AVERCI SCELTO - 5.7 torneo (ottavi): caldo o freddo

Martedì 15 settembre 2009, Radiodue, 10:00. Con Nicoletta Simeone. Ospite Charlie (Umberto Carlo) Bergaglio (organizzatore di eventi sportivi).

- Il padre di Marco é morto il 15 settembre (?).

- La coppia ha vinto il torneo 2008-09.

- Telefonata di Annamaria (caldo).

- Il Giornale di Feltri il 3 settembre ha fatto dimettere Boffo, direttore dell' Avvenire, accusandolo di omosessualità. Telefonata di Mauro (magazziniere; freddo).

- Telefonata di Aurelia (caldo). GPAS é cominciato a settembre 2007.

- Aneddoto su Billy Joel e Honesty / sodomy (III).

- Telefonata di Massimo (freddo).

- Telefonata di Claudio (caldo). Telefonata di Lucio (freddo). Telefonata di Massimo (caldo). Telefonata di Antonio (freddo).

- Telefonata di Luciano (freddo). Telefonata di Caterina (caldo). Telefonata di Luciano (motivazione del freddo). Caldo - Freddo: 45-55.

GRAZIE PER AVERCI SCELTO - 5.6 il vostro primo giorno di scuola

Lunedì 14 settembre 2009, Radiodue, 10:00. Con Nicoletta Simeone. Ospite Malika Ayane.

- .

- Telefonata di Fabio (figlia riportata dall' asilo).

- Telefonata di Nadia (maestra d' asilo di Malika).

- Telefonata di Roberta (segretaria; superiori e pizza).

- Telefonata di Lazzaro (conduttore di autobus; fuga dalle elementari con bimbo isterico).

- .

- Telefonata di Donatella (elementari con la maestra zia).

- Telefonata di Paola (marketing; medie nella sezione sbagliata).

- Telefonata di Francesca (figlio eroico).

MARCO A CONTROCAMPO

Domenica 13 settembre 2009, Rete Quattro.

v0 2009-controcampo.flv http://www.youtube.com/watch?v=CyuTgIS0cME

- Nel 1981 c'è stata Juventus - Roma: 0-0, con gol del romanista Turone annullato (II).

GRAZIE PER AVERCI SCELTO - 5.5 cosa fate per farvi notare

Venerdì 11 settembre 2009, Radiodue, 10:00. Con Nicoletta Simeone. Ospite Rudy Zerbi.

- Pinochet è stato dittatore cileno (1973-90). Hugo Sconochini (VII).

- Marco e Forest in vacanza quest' estate a Mikonos (XII) (pellicano in piazzetta).

- Tatuaggio.* Telefonata di Orazio (calzolaio; barzellette).

- Telefonata di Diego (heavy metal).

- Telefonata di Giancarlo (logorroico).* Marco è meteoropatico. Aneddoto su Marco a Riccione (si finge inglese). Marco voleva i capelli blu (per lo scudetto dell' Inter).

- .

- Telefonata di Carmen (nonna bambina). Aneddoto su un amico Zerbi di Marco (pseudo-fratello di brigatista).

- Telefonata di Giovanni Impastato (fratello di Peppino Impastato, già in GPAS 4.81).

- .

GRAZIE PER AVERCI SCELTO - 5.4 quando parlate da soli

Giovedì 10 settembre 2009, Radiodue, 10:00. Con Nicoletta Simeone. Ospite Mary Cacciola (dj).

- Bobby Charlton è un ex-attaccante inglese (1954-75), poi allenatore e dirigente sportivo. Aneddoto su Marco e la cronaca del Tour de France.

- Telefonata di Luigi (cronaca bambina).

- I love radio rock (Curtis, 2009). Telefonata di Erica (telefono).

- Telefonata di Lauro (aforismi).

- Telefonata di Marta (ufficio stampa).

- Telefonata di Teresa (dopo prevaricazioni).

- Cita Luttazzi e l' amico immaginario Dingo. Telefonata di Ugo (già in GPAS 4.87; terremoto in Abruzzo (XXVI)). Telefonata di Tiziana (si perde).

GRAZIE PER AVERCI SCELTO - 5.3 i 9 della vostra vita

Mercoledì 9 settembre 2009, Radiodue, 10:00. Con Nicoletta Simeone. Ospite Valentina Fronzoni (di una piccola casa di produzione, fidanzata di Gibi).

- * Dieci domande (II), e ieri Berlusconi ha dichiarato "''Mi attaccano come tori inferociti da tutte le parti, ma qui c'è un torero che non ha paura di nessuno"''. www.thebigmama.it. Ieri é morto Mike Bongiorno. Aneddoto su Marco, Mike e Berlusconi (dopo 30 anni di carriera con Berlusconi, Mike è stato licenziato a natale 2008 da Piersilvio Berlusconi e si è lamentato pubblicamente di essere stato abbandonato).

- Telefonata di Monica (matrimoni). Aperitivo.*

- Telefonata di Giovanna (compleanno).*

- Telefonata di Nello (gravidanza). Gioco dei Nove (VI) e provini ai concorrenti. Vianello maestro.

- Telefonata di Marinella (casalinga; compleanni).

- La notte dei cristalli (1938) i nazisti condussero un pogrom (omicidi, devastazioni, deportazioni) in tutta la Germania. Telefonata di Cristina (compagni di letto).* Centrale (stopper e libero) (IV) e terzino (difensore laterale).

- Aneddoto di Valentina su un fotografo.* Telefonata di Maurizio (date). Il 16 settembre si giocherà Inter - Barcellona (di Champions League).

- Telefonata di Daniela (medico; nona in classe).

- Telefonata di Giangirolamo (nove nomi). Baaria (Tornatore, 2009).

GRAZIE PER AVERCI SCELTO - 5.2 quando vi siete persi

Martedì 8 settembre 2009, Radiodue, 10:00. Con Nicoletta Simeone. Ospite Federica D' Amico (universitaria a giurisprudenza, ex maschera al Piccolo di Milano).

- .

- Telefonata di Erlinda (in Polonia).

- .

- Aneddoto su Marco e i biglietti da visita. Telefonata di Vincenzo (pizzaiolo; terremoto in Abruzzo (XXV); concerto a Roma sotto il diluvio).

- Telefonata di Maddalena (deserti africani).

- .

- Telefonata di Andrea (Nantes).

- Telefonata di Mimmo (Londra). Telefonata di Chiara (parco a Roma).

- .

GRAZIE PER AVERCI SCELTO - 5.1 la vostra prima chiacchierata al rientro dalle vacanze

Lunedì 7 settembre 2009, Radiodue, 10:00. Con Nicoletta Simeone. Ospite Andrea Elefante.

- Berlusconi il 2 settembre ha querelato la Repubblica per avergli posto dieci domande (I) (cui non ha risposto).

- Ad agosto vi sono state aggressioni omofobe a Roma.

- Marco porta al collo una catenina che rappresenta l' Africa (III). Teresa Sarti Strada (moglie di Gino e presidentessa di Emergency) é morta l' 1 settembre.

- .

- Telefonata di Giulia / Sara (matrimonio della cugina). Marco si é sposato il 1 giugno (VI).

- .

- Telefonata ad Angela (con l' ex). Ad agosto, la Lega ha promesso che gli insegnanti per essere abilitati dovranno superare esami di dialetto.

- .

- Telefonata a Giulia / Sara (cugina). Telefonata di Roberto (bolletta miliardaria).

SPOT SAN PAOLO

Giugno 2009. Nuovo spot dei gialappi sulla banca (VII), con Marcello Cesena.

 , 

v0 2009-spot-banca.flv http://www.youtube.com/watch?v=yXsWQmaSKjE

v1 2009-spot-banca-backstage-casa-mamma.flv http://www.youtube.com/watch?v=AMEWNEr4o88

v2 2009-spot-banca-backstage-vecia.avi [VivaMaiDire]

v3 2009-spot-banca-backstage-schiavo.avi [VivaMaiDire]

UN GIORNO DA PECORA

Martedì 16 giugno 2009, Radiodue, 18:00. Con Claudio Sabelli Fioretti e Giorgio Lauro. Ospiti Marco Santin, Sergio Ferrentino, Marco Ardemagni, Filippo Solibello (III).

- Lina Sotis (IV).* Ieri c'è stata Stati Uniti - Italia: 1-3 (gironi della Confederation's Cup).

- Arriva Claudio Sabelli Fioretti. Catersport (Ardemagni, Ferrentino, Luca Gattuso, Lauro), GPAS (Santin, Nicoletta Simeone), Caterpillar (Solibello, Massimo Cirri (V)).

- Telefonata di Massimo Cirri. Telefonata di Barbara Palombelli.

- Telefonata di Barbara Palombelli. Telefonata di Daniele (prime telefonate finte).* Telefonata di Barbara Palombelli.

- .

- Telefonata di Antonello Dose e Marco Presta (III) (del Coniglio di Radiodue) e Barbara Palombelli.

- Telefonata di ? (privacy e gf). Telefonata di Bianca (Sabelli Fioretti).*

- Telefonata di Barbara Palombelli (divorzio). Berlusconi oggi visita Barack Obama.

- Telefonata di Lillo e Greg (di 610, sei uno zero; divorzio). Coppie.*

- Telefonata di Sandro (tutti insieme).

- Telefonata di Otelma (predizione sbagliata).*****

- (ricetta)

GRAZIE PER AVERCI SCELTO - 4.106 il vostro messaggio nella bottiglia

Venerdì 12 giugno 2009, Radiodue, 10:00. Con Nicoletta Simeone. Ospite Lola Ponce.

- Retroscena su Lola a Mdgfshow.

- Retroscena su Lola a Mdgfshow. Telefonata di Alvise (già in GPAS 3.35; godere la vita).

- Marco passa spesso il capodanno al mare all' estero (III) (per esempio a Cuba (V), con Forest e le fidanzate). Telefonata di Federico (compagna e figlia).

- Telefonata di Federico (compagna e figlia). Giò Di Tonno e Lola Ponce hanno vinto Sanremo 2008. Telefonata a Maura (impiegata; compagna di Federico) e Federico.

- Annuncio.

- Telefonata di Diego Moreno (argentino, fa chi vuol fare). www.diegomoreno.net. Retroscena sul finale dell' ultima puntata di Mdgfshow. Arriva Andrea Di Marco. www.lolaponce.it.

- .

- Telefonata di Alberto (taxista; figlio adottivo) e Cinzia Cipo (cliente del taxi, cieca; umanità serena).*****

- Annuncio.

- Telefonata di Lola (già in GPAS 2.80, 4.59, 4.63, 4.79; situazione all' Aquila). Telefonata di Enrico (venditore; dai il meglio). "‘’Forse qualcosa sta cambiando..."‘’ (III).

GRAZIE PER AVERCI SCELTO - 4.105 a cosa non sapete dire di no

Giovedì 11 giugno 2009, Radiodue, 10:00. Con Nicoletta Simeone. Ospite Gigio Alberti.

- Tutti gli uomini del deficiente (1999).***** Nicoletta ha 44 anni.

- Telefonata di Fabio (figlie).

- Marco viene in moto e dà l' obolo al Gigio nero. Berlusconi ieri ha venduto Kakà (II) al Real Madrid per 67 milioni di euro. Telefonata di Domitilla (compagno a letto).

- Telefonata di Elena (nutella).*****

- Annuncio.

- Telefonata di Antonio (colazione con ambulante nero).

- .

- Telefonata di Franca (insegnante supplente precaria alle elementari; chi chiede piaceri).

- Annuncio.

- Berlinguer (1922-84, segretario del Pci) fu colpito da un ictus durante un comizio a Padova. Telefonata di Marina (già in GPAS 3.27; lavoratrice dell' Alitalia; bastardi). Il padre di Marco nacque il 4 luglio.

GRAZIE PER AVERCI SCELTO - 4.104 il modo migliore per conoscere gente nuova

Mercoledì 10 giugno 2009, Radiodue, 10:00. Con Nicoletta Simeone. Ospite Alessandra Appiano (scrittrice, ex di Marco).

- .

- Telefonata di Alessandro (autobus).

- Telefonata di Marco (corso di ballo).

- Telefonata di Marco (escursioni in montagna). www.valsesiaincoming.it.

- Annuncio.

- Telefonata di Yuri (commerciale; inventa per sedurre). Alessandra era ospite in GPAS 2.5 (saldi).

- Marco ha votato (per le elezioni europee ed amministrative). Telefonata di Antonio (in macchina a Napoli). Pro Napoli e contro Milano.

- Telefonata di Simona (alleva cani). Marco ha preso uno scottish terrier (IV) da un allevamento.

- Annuncio.*

- Telefonata di Bruno (disegnando in spiaggia, con la moglie lontana). Il 5 giugno El Pais ha pubblicato le foto dei festini erotici di Berlusconi.

- Telefonata di Salvatore (concessionario alimentare).

GRAZIE PER AVERCI SCELTO - 4.103 il vostro momento di timidezza

Martedì 9 giugno 2009, Radiodue, 10:00. Con Nicoletta Simeone. Ospite Veronica Oriali (ufficio stampa dei gialappi a Mediaset, figlia di Gabriele Oriali).

- .

- Telefonata di Alessandro (concerto di violoncello).

- Telefonata di Marco (già in GPAS 4.81; sfila).

- Telefonata di Francesca (informatrice medica; cotta per il professore delle medie). I tifosi del Milan protestano contro Berlusconi, che vuole vendere Kakà (I).

- Annuncio.*****

- Telefonata di Alessandro (referente commerciale di una ditta edile; ragazza + crema al whisky).

- .

- Telefonata di Tiziana (Patti Smith).

- Annuncio.

- Telefonata di Ernesto (capitano di rugby). Telefonata di Novella (già in GPAS 2.42; esame con professore che fuma).

GRAZIE PER AVERCI SCELTO - 4.102 lo sport che proprio non vi riesce

Lunedì 8 giugno 2009, Radiodue, 10:00. Con Nicoletta Simeone. Ospite Sergio Volpini (ottusangolo).

- Nel week-end ci sono state le elezioni europee e le amministrative.

- Telefonata di Paola (insegnante di educazione fisica; nuoto).

- Telefonata di Marina (panico da sci).*****

- Telefonata di Marina (panico da sci).***** Marco non scia più (ha paura per la gamba).

- Annuncio.*****

- Telefonata di Fabio (insegnante di educazione musicale; baseball). Il fratello di Marco insegnava educazione musicale.

- .

- Ottusangolo.***** Telefonata di Massimo (tennis).

- Annuncio.*****

- Telefonata di Fabrizia (salto in lungo ma non in alto). Marco faceva salto in alto con il ventrale.

- Marco in settimana bianca con la Bea.

GRAZIE PER AVERCI SCELTO - 4.101 doctor Jekyll e mister Hyde

Venerdì 5 giugno 2009, Radiodue, 10:00. Con Nicoletta Simeone. Ospite Rudy Zerbi.

- La Navratilova è lesbica dichiarata. Berlusconi ha dichiarato che Milano sembra una città africana per la presenza di neri. Aneddoto sui tre padri di Rudy (VII).

- Telefonata di Lorena (parcheggio del supermercato).

- Telefonata di Davide (stadio).

- Telefonata di Lorenzo (sonno).

- Annuncio.

- Telefonata di Raffaele (estate in mare). Telefonata di Tommaso della Longa (della Croce Rossa; terremoto in Abruzzo (XXIV)).

- .

- Telefonata di Paolo (pesca).

- Annuncio.

- .

- Aneddoto su Marco e Gioele (”‘’quattro a uno”‘’) (III). Telefonata di Emanuela (alcolici).

GRAZIE PER AVERCI SCELTO - 4.100 l’ atteggiamento che avete copiato

Giovedì 4 giugno 2009, Radiodue, 10:00. Con Nicoletta Simeone. Ospite Simona Bencini (cantante dei Dirotta su Cuba 1994-2002).

- Nicoletta e facebook.* Telefonata di Simona (inviata).

- Telefonata di Teresa (insegnante di matematica e fisica; ogni tre per due). Aerei (II) usati da Berlusconi. Effetti di ”‘’Carabinieri.”‘’ Marco porta l’ orecchino (III) (copiando).

- Arriva Simona:



. www.rivaradioincontri.it.

- Telefonata di Marco (posizione da vespista).*

- .

- Annuncio.*

- Telefonata di Donatella (Frankenstein Junior (Mel Brooks, 1974)).

- Aneddoto su dieci personaggi tv balbuzienti.

- Telefonata di Letizia (insegnante di latino al liceo scientifico; ma anche no). Marco e "'ma anche no"'.

- Telefonata di Doriano (milanese e grazie).

- Massimo Troisi (1953-94). Telefonata di Claudio (amicizie). Che Guevara (1928 - 1967). Dirotta su Cuba e discografici. Aneddoto sul primo disco di Ligabue.

GRAZIE PER AVERCI SCELTO - 4.99 in che cosa siete incompresi

Mercoledì 3 giugno 2009, Radiodue, 10:00. Con Nicoletta Simeone. Ospite Andrea Di Marco.

- Annuncio.*

- Phon.* Marco è andato a "'pescare"' nel senso che si è sposato (l' 1 giugno).

- Marco dedica un pezzo dei Renaissance a Cristiana di Verona (transit:



da Verona ad Ostuni). Telefonata di Nicoletta (Maria De Filippi). Aneddoto su Marco che a 5 anni e mezzo tenta di scavalcare a Sansiro. Andrea.*

- Telefonata di Luciano (vino di qualità).

- Andrea canta Carlo Denei.*

- Il 20 giugno ci sarà il radioincontro di Riva del Garda (II). Telefonata di Adriana (cura della bocca).

- .

- Annuncio.*

- Andrea canta "''C'era un ragazzo"'' (I).*

- Nel maggio 2008 a Verona cinque ragazzi di estrema destra (I) hanno ucciso un altro ragazzo, Nicola Tommasoli, per delle sigarette; ieri notte il procuratore della Repubblica di Verona Giulio Schianaia (che sta indagando su gruppuscoli riconducibili all'estrema destra e che negli ultimi tempi si sono resi protagonisti di episodi di violenza in città) è stato aggredito. Marco ha conosciuto De Andrè (1940-99).

- Telefonata di Armando (grafico pubblicitario; "''libero professionista"'' (III)). Sono state pubblicate delle foto che mostrano Berlusconi usare aerei (I) blu (di Stato) per trasportare Apicella e veline.

- Aneddoto sui gialappi in Sicilia (Catania o Palermo) e strumenti (che inventano) (III). L' estate scorsa Marco era a Formentera (IX) (e aneddoto su Luca Laurenti senza maglietta). Telefonata di Aldo (assaggiatore di olio).*

- Andrea canta Carlo Denei.

GRAZIE PER AVERCI SCELTO - 4.96 la prima volta che avete conosciuto i suoi

Venerdì 29 maggio 2009, Radiodue, 10:00. Con Nicoletta Simeone. Ospite Ellen Hidding.

- .

- Telefonata di Rina (due figli). Renato Brunetta (ministro della Pubblica Amministrazione dal 2008 per il Pdl) si è lamentato dei poliziotti panzoni.

- Telefonata di Donato (fotocopia di John Lennon). www.radiogas.it.

- Telefonata di Antonio (sceneggiata).

- .

- Telefonata di Michele (sms per sbaglio). Aneddoto sul padre di Ellen che andò in onda per errore (IV).

- .

- Telefonata di Santo (spavento).

- Telefonata di Serena (sesso sul tavolo). Telefonata di Chiara (quella stronza). Aneddoto su Marco che a 21 anni si finge coinvolto dalla partita per compiacere il padre di una ragazza. La finale di Champions League 2009, Barcellona - Manchester: 2-0, si è giocata mercoledì, mentre la finale di Coppa dei Campioni 1982-83 è stata Amburgo - Juventus: 1-0 (25 maggio 1983).

GRAZIE PER AVERCI SCELTO - 4.95 quando ve la siete cavata da soli

Giovedì 28 maggio 2009, Radiodue, 10:00. Con Nicoletta Simeone. Ospite Andrea Elefante.

- Domenica c'è stata Cagliari - Inter: 2-1.

- Rino Gaetano (1950-81). Ci sarà un radioincontro a Riva del Garda (I). Telefonata di Donata (madre con marito lontano).

- Telefonata di Daniele (tarantella). Cita il gialappa's fans forum.

- Telefonata di Giovanni (adozione di un bimbo in India). Spiegano il pupazzo di Profondo Rosso.

- Aneddoto su Marco intrappolato in una grotta.

- Telefonata di Costantino (matrimonio famigliare).

- Telefonata di Annarita (dall' Aquila; ruota bucata). Il 28 maggio 1974 gruppi neofascisti hanno fatto esplodere una bomba (8 morti) in Piazza della Loggia, a Brescia, mentre era in corso una manifestazione contro il terrorismo neofascista. Annarita continua.*****

- Telefonata di Annarita (catene).***** Telefonata di Antonio Masetti (pediatra, per il terremoto in Abruzzo (XXIII)). www.simeup.com

GRAZIE PER AVERCI SCELTO - 4.94 déjà-vu

Mercoledì 27 maggio 2009, Radiodue, 10:00. Con Nicoletta Simeone. Ospite Paola Dal Bello (si occupa di comunicazione).

- Marco è venuto in moto. Paola era ospite in GPAS 4.27 la mattina del giorno in cui sarebbe cominciato Sanremo.

- Telefonata di Roberta (cantante e sedicente sensitiva; cantava e veniva uccisa).

- I gialappi hanno "‘’libero professionista"‘’ (II) o "‘’autore televisivo"‘’ come professione sulla carta d' identità. Telefonata di Lisa (restauratrice; anticipa le battute).

- Telefonata di Lucilla (ragazzo al falò).

- Paola ha rivelato di amare la persona con cui ha ascoltato la canzone di Fossati (?).*****

- Aneddoto di Siena - Inter: 2-2 e il rigore di Materazzi (VI). Telefonata di Giovanni (malore dell' autista). Telefonata di Giannino / Giobbe Covatta.***** Noemi Letizia e il "‘’papi"‘’ (VI).

- Telefonata di Betty Oropallo, moglie di Carlo (già in GPAS 3.21; mostra benefica "‘’Una mano per Ail"‘’). Marco ha sopra il letto un quadro con la mano di Gigio Alberti (III). Carlo è al mare.

- .

GRAZIE PER AVERCI SCELTO - 4.93 quando ve la siete tirata senza alcun motivo

Martedì 26 maggio 2009, Radiodue, 10:00. Con Nicoletta Simeone. Ospite Federica D' Amico (universitaria a giurisprudenza, ex maschera al Piccolo di Milano).

- .

- Telefonata di Orazio (calzolaio; playback).***** Citano Lorenz (che è morto l' anno scorso) di Mai dire tv.

- Telefonata di Diana (insegnante di design; metodo Stanislavskij).*****

- Telefonata di Marco (tedesco).

- .

- Telefonata di Giovanna (danza del ventre).

- .

- Registrazione di Nicoletta che dice "‘’certo certo"‘’.***** Telefonata di Elisa (collant).

- Telefonata di Salvatore (la prodezza dello skipper). Aneddoto su Nicoletta in piscina.*****

- Aneddoti su un cugino di Marco e il windsurfista tedesco e sullo zio sciatore.

GRAZIE PER AVERCI SCELTO - 4.98 speaker's corner

Registrata lunedì 25 maggio 2009, 11:30, e in onda martedì 2 giugno 2009, 10:00, Radiodue. Con Nicoletta Simeone. Ospite Fabrizio Casalino.

- .

- Telefonata di Paolo (educazione civica dei bambini). Gianluca Veltri è barbiere e parrucchiere ad Anadema.

- Telefonata di Lucy (riincontro con un fidanzato). Noemi Letizia (che è napoletana) e il "''papi"'' (V).

- Telefonata di Lucy (riincontro con un fidanzato).

- Fabrizio canta "''Pazza idea"''.*****

- .

- Telefonata di Stefano (memoria storica e strafalcioni: basket, elettrocardiogramma ed ecografia). GPAS finirà il 12 di giugno.

- Fabrizio canta la "''pubblicità progresso"''.***** Lapo Elkann (manager e imprenditore, nipote di Agnelli) nel 2005 ha avuto un' overdose da coca ed eroina in casa di un transessuale cinquantasettenne.

- Telefonata di Martina (già in GPAS 4.81) e Mario (suo fidanzato).

- Mirko canta "''Voglia di sbattermi zero"''.

- .

GRAZIE PER AVERCI SCELTO - 4.92 speaker's corner

Lunedì 25 maggio 2009, Radiodue, 10:00. Con Nicoletta Simeone. Ospite Fabio "''Pirillo"'' Coppini (pianista di Ron, Antonacci, Morandi, Zero, Dalla, Mina).

- Un domani.*****

- Oggi alle 11:30 registreranno GPAS 4.98 (speaker's corner). Telefonata di Stefania (maestra elementare con bimbo; remo).***** Marco è andato il fine settimana ad Aosta.

- Telefonata di Laura (non inquinare).

- Telefonata di Laura (non inquinare). Telefonata di Alfredo (agente di commercio; storpiature).

- .

- L' attore che impersonava Billy Ballo nei trailer di Mai dire è stato arrestato per sesso con una tredicenne. Telefonata di Manuela (bambino sincero).

- Telefonata di Antonella (artigiana, ex-insegnante; io ti rovino). Ieri c'è stata Cagliari - Inter: 2-1 (penultima di un campionato che l' Inter ha però già vinto matematicamente).

- Telefonata di Simonetta (nonno che si sapeva arrangiare).*

- Domenica Paolo Maldini é stato fischiato dalla curva milanista alla sua partita d' addio, Milan - Roma: 2-3. Un altro striscione recitava: "''Vendi Kaka' per risanare la società e non spendi piu' i tuoi milioni. Caro Berlusconi grazie di tutto e vai fuori dai coglioni"''.

GRAZIE PER AVERCI SCELTO - 4.97 incidenti al bar o al ristorante

Registrata venerdì 22 maggio 2009, 11:30, e in onda lunedì 1 giugno 2009, 10:00, Radiodue. Con Nicoletta Simeone. Ospite Forest.

- .

- Telefonata di Stefano (figo contro il vetro). Aneddoto su Marco ubriaco a Sanremo, con Forest, che cade e deve fare 7 km camminando sulle ginocchia (II). Aneddoto su Giorgio che quest' anno è caduto in diretta. Giorgio è sovrappeso di 30 / 40 chili.

- Cita Patrick che vomita al gf 2004. Telefonata di Francesca (ore di attesa per licenziamenti).

- Aneddoti su Forest e il bicchiere delle mance e su Forest e il pesce carota. Telefonata di Salvatore (panzerotti).

- .

- Telefonata di Elisabetta (scuote bottiglia aperta).

- Aneddoto su Forest e il bicchiere della staffa.

- Telefonata di Gianluca (chiazza).

- Telefonata di Valeria (cappuccino rovesciato).

- .

GRAZIE PER AVERCI SCELTO - 4.91 il vostro rapporto con l' economia

Venerdì 22 maggio 2009, Radiodue, 10:00. Con Nicoletta Simeone. Ospite Francesco Daveri (professore di economia all' università di Parma).

- C'è stata GPAS 4.71 (i vostri numeri della crisi). David Mills (II), ex-avvocato finanziario inglese della Fininvest, è stato condannato due giorni fa per essere stato corrotto da Berlusconi (che l' ha pagato 600'000 $ per testimoniare il falso consentendo l' impunità di Berlusconi); in risposta Berlusconi ieri ha attaccato la giudice Nicoletta Gandus che ha emesso la sentenza di condanna. Il 23 maggio 1992, Falcone (III), la moglie e tre uomini della scorta sono stati uccisi nella strage mafiosa di Capaci.

- Telefonata di Fabrizio (agente di commercio; sacrifici e cene sociali). Mentana (VII) ha pubblicato in questi giorni il libro "''La passionaccia"'', in cui racconta della gestione Berlusconi della Fininvest.

- .

- Oggi alle 11:30 registreranno GPAS 4.97 (incidenti al bar o al ristorante). Telefonata di Nicola (ex consulente bancario; bruttezza delle banche).

- Telefonata di Francesca (rinunce alla città e al lavoro).

- Arriva Forest.

- Telefonata di Valentino (insegnante in una scuola privata; chi non sente la crisi; piccole rinunce).

- Francesco spiega il signoraggio. Telefonata di Paolo (pranzo in macchina).

GRAZIE PER AVERCI SCELTO - 4.90 storpiature di parole

Giovedì 21 maggio 2009, Radiodue, 10:00. Con Nicoletta Simeone. Ospite Alberto Tassi (primario di medicina delle ginocchia).

- .

- Telefonata di Michele (riscaldamento autonomo).

- Telefonata di Franca (conati di vomito; all' addiaccio).

- Telefonata di Vladimir (croato, già in GPAS 4.22). Telefonata di Gianfranco (juke-box, sandwich).

- Telefonata di Achille (vene varicose).

- .

- Telefonata di Jessica (americana; attraversiamo, siepe).

- Telefonata di Vladimir (croato; lardo).***** Aneddoto su una regista e "''spegnete i televisori"''. Marco si è curato la gamba al Gaetano Pini (II).

GRAZIE PER AVERCI SCELTO - 4.89 cosa non può mancare in casa vostra

Mercoledì 20 maggio 2009, Radiodue, 10:00. Con Nicoletta Simeone. Ospite Anna Billò (giornalista di Sky).

- L' Inter ha vinto matematicamente lo scudetto 2008-09.

- Retroscena sulla nascita di Mai dire gol e, ancor prima, Barsport. Telefonata di Franca (tostapane).

- .

- Telefonata di Margherita (stura-lavandino).

- Telefonata di Luisa (aspirapolvere).

- Telefonata di Lucia (orologi).

- Telefonata di Michele (direttore d' orchestra; leggìo).

- Telefonata di Giusi (da Cinisi; Giovanni Impastato ha telefonato in GPAS 4.81; infortuni sul lavoro). www.pietropintaudi.org.

GRAZIE PER AVERCI SCELTO - 4.87 quando hai fatto finta di essere qualcun altro

Lunedì 18 maggio 2009, Radiodue, 10:00. Con Nicoletta Simeone. Ospite Alberto Rossetti (che organizza il fantacalcio e tornei di sudoku).

- Ieri ci sono state Inter - Siena: 3-0 e Udinese - Milan: 2-1, in conseguenza delle quali l' Inter ha vinto matematicamente lo scudetto 2008-09.

- Telefonata di Ivano (amico americano).

- Telefonata di Michele (pilota).

- Telefonata di Luca (avvocato; gemello al lavoro e con ragazza).

- Telefonata di Riccardo Di Blasi (regista di Arbore; aneddoto sui tre padri di Rudy (VI); "''ciao comandante"'') e Fulvio Di Blasi (professore di filosofia).

- Aneddoto sul padre di Marco (che era scrittore) e le polpette.

- Telefonata di Corrado (pieno di soldi). Aneddoto su Marco ubriaco e la finta scorta in discoteca. Telefonata di Ugo (terremoto in Abruzzo (XXII); alpino).

- Napolitano è Presidente della Repubblica dal 2006. Telefonata di Silvia (tutela dei consumatori; cameriera per controllare il marito).

2009-speciale-mdgf-02

Domenica 17 maggio 2009, 21:30, Canale 5. In studio Forest, i partecipanti del gf (Siria, Marcello, Gianluca, Alberto, Vanessa, Vittorio, Laura, Francesca, Federica, Nicola, Cristina, Ferdi), Paola e Chiara, Sergio Volpini (ottusangolo), Giulia e Daniela (campionesse mondiali di beach volley), la mucca pazza.

v01 2009-smdgf-02-01–forest–don-t-let-me-be-misunderstood–gianluca-marcello.flv http://www.youtube.com/watch?v=ep9Jk

- Il 7 maggio un deputato della Lega ha proposto che alcune carrozze della metropolitana siano riservate ai milanesi (II). Mara Maionchi (II).

v02 2009-smdgf-02-02-gianluca-marcello-paola-chiara–vita-morte-e-miracoli–istruzioni-per-vincere–siria-vittorio.flv http://www.youtube.com/watch?v=v-57dNyViYw

- Garibaldi (1807-82) è nato a Nizza (costa azzurra) e morto sull' isola di Caprera (a nord-est della Sardegna). L' armistizio di Villafranca (1859) pone fine alla seconda guerra d' indipendenza, assegnando al Regno di Sardegna la Lombardia, lasciando il Nord-Est all' Austria e riassegnando i granducati del centro-italia ai sovrani. Il "'papi"' (IV).

v03 2009-smdgf-02-03–siria-vittorio-ottusangolo–nata-per-il-volley–gioca-maiale.flv http://www.youtube.com/watch?v=3J_V4

v04 2009-smdgf-02-04-il-set-decisivo–gianluca-vittorio-giulia-daniela–il-sommo-poeta.flv http://www.youtube.com/watch?v=a wHjo-Ffk

v05 2009-smdgf-02-05-il-sommo-poeta–pubblicita–il-sommo-poeta–marcello-cristina–come-farsi-un-amica.flv http://www.yout

v06 2009-smdgf-02-06-come-farsi-un-amica–milly-titti-e-la-mucca-pazza–marcello-mucca-pazza.flv http://www.youtube.com/w

v07 2009-smdgf-02-07-la-regina-del-filetto–una-tigre-di-nome-leonia–fonti-energetiche-alternative.flv http://www.youtube.com

v08 2009-smdgf-02-08-fonti-energetiche-alternative–alberto-vanessa–true-stories–vittorio-ottusangolo.flv http://www.youtube.

v09 2009-smdgf-02-09-vittorio-ottusangolo–ottusangoli-si-nasce–l-ultimo-dei-playboy.flv http://www.youtube.com/watch?v=d

v10 2009-smdgf-02-10-professione-ottusangolo–la-figlia-del-vento–cristina.flv http://www.youtube.com/watch?v=f-cpfnCJ5GA

v11 2009-smdgf-02-11-cristina–l-inverecondo–l-armadio-parlante.flv http://www.youtube.com/watch?v=v5BjJBypeXk

- Marco si sposerà (V) il 1 giugno.

v12 2009-smdgf-02-12-francesca-ferdi–marcello.flv http://www.youtube.com/watch?v=V2PftOZ0neE

GRAZIE PER AVERCI SCELTO - 4.85 famiglie allargate, parenti acquisiti

Giovedì 14 maggio 2009, Radiodue, 10:00. Con Nicoletta Simeone. Ospite Rudy Zerbi.

- Aneddoto su un amico di Marco, Gersio (?), che si è finto sordo per non fare il militare (II). "'Forse qualcosa sta cambiando..."' (II) (Mediaset e Sky). Telefonata di Laura (il trivella).

- Aneddoto sui tre padri di Rudy (III).

- Telefonata di Alessandra (famiglia larga insieme).

- Aneddoto sui tre padri di Rudy (IV) (crescitore, cognome, biologico). Marco si sposerà (IV) il 1 giugno. Telefonata di Marco (un matrimonio e sei convivenze).* Rudy ha un figlio Luca.

- .

- Telefonata di Laura (figlia unica con 8 fratellastri). Il 7 maggio un deputato della Lega ha proposto che alcune carrozze della metropolitana siano riservate ai milanesi (I).

- Pupazzo:



. Telefonata di Piera (17 nipoti). Il divorzio fu introdotto in Italia nel 1970 e il referendum del 1974 decise contro la sua abrogazione (59 %).

- Aneddoto sui tre padri di Rudy (V) (il padre biologico è un personaggio televisivo che gira l' Italia).*

GRAZIE PER AVERCI SCELTO - 4.84 il vostro disastro culinario

Mercoledì 13 maggio 2009, Radiodue, 10:00. Con Nicoletta Simeone. Ospite Alfredo "'Dosto"' Colina (attore di teatro).

- Il padre di Marco è morto nel 1999 (?).

- Telefonata di Massimo (autista; gnocchi duri). Terremoto in Abruzzo (XXI).

- Telefonata di Giuseppe (gay; pasta e carne).*****

- Telefonata di Alberto (sommelier; minestrone bruciato). Marco non beve vino. Teoria di Marco sul vino di tappo o no.

- Sms.*****

- Telefonata di Silvana (torta americana grumosa).***** Gli USA di Reagan (1981-89) hanno tentato di rovesciare il governo di Gheddafi in Libia. Marco fa la pizza (IV) e le polpette (aneddoto sulla pizza bassa spiaccicata).

- Telefonata di Roberto (custode italo-peruviano; pastasciutta). Dal 1980 al 2000 in Perù si scontrano lo stato (presieduto dal dittatore giapponese Fujimori dal 1990) e i guerriglieri di sinistra (i maoisti di Sendero Luminoso e i Tupac Amaru).

- Lo zampone è un insaccato (cotto) di carne di maiale.

GRAZIE PER AVERCI SCELTO - 4.83 manie in bagno

Martedì 12 maggio 2009, Radiodue, 10:00. Con Nicoletta Simeone. Ospite Andrea Di Marco.

- ***** Walter Chiari (1924-91).

- Telefonata di Giorgio (cagna beve dal bidet). Marco aveva una cagna (scottish terrier (III)).

- Andrea canta canzoni bignami (IV).

- Telefonata di Stefano (organizzato).

- Domenica sarà in onda Mdgf story, registrato in questi giorni (ma "''forse qualcosa sta cambiando..."'' (I)). Telefonata di Nereo (ristoratore; televisione). Nereo Rocco allenò 1947-77. Marco ha il televisore bello in cucina (mangia guardando la tv).

- Telefonata di Gigio Alberti (spettacolo teatrale; breve passaggio). Isadora Duncan era una danzatrice statunitense (1878-1927).

- Telefonata di Maurizio (osserva le piastrelle).***** Ghitarra e magazzeno (VII).

- Andrea canta Sceneggiata napoletana (II).

- Telefonata di Fabio Torretta (emergency manager della Croce Rossa per il terremoto in Abruzzo (XX)).

- (va in onda la canzone sbagliata)

- Telefonata di Marco (insegnante di informatica in classe in un istituto tecnico; suocero maniacale).

- Rudy è collezionista (III)* (e sarà ospite giovedì in GPAS 4.85).

- Andrea fa Povia (travestito).*

GRAZIE PER AVERCI SCELTO - 4.88 che cosa rimandate

Registrata lunedì 11 maggio 2009, 11:00, e in onda martedì 19 maggio 2009, 10:00, Radiodue. Con Nicoletta Simeone. Ospite Maso Notarianni (giornalista di Peacereporter).

- .

- Ci sono state 1.65 + 2.82 + 3.65 + 4.88 = 300 puntate. Telefonata di Alessandro (studente di belle arti; denti, spazzatura, quadro).

- Telefonata di Luca (appuntamenti familiari).

- Aneddoto sui soldi SIAE ritirati in ritardo. Telefonata di Paolo (spesa). www.caprettetibetane.it.

- Telefonata di Maria Antonietta (anestesista; figlio nel lettone). Aneddoto su Marco sotto anestesia (II) (vuole linciare l' infermiera).

- .

- Il governo ha respinto in Libia un barcone di migranti richiedenti asilo. Telefonata di Andrea (cambio di stagione).

- Telefonata di Daniela (andare in giro).

- .

GRAZIE PER AVERCI SCELTO - 4.82 lo strumento più strano che avete suonato

Lunedì 11 maggio 2009, Radiodue, 10:00. Con Nicoletta Simeone. Ospite Malika Ayane.

- Malika era ospite a 2009-mdgfshow-09.flv.

- Il fratello di Marco suonava il flauto e prima il fagotto per cinque anni (III). Telefonata di Alessandro (barattolo di vernice).

- .

- Telefonata di Vito (mando-violino).

- Telefonata di Antonella (melodica).

- Telefonata di Francesco (cupa cupa).* Telefonata di Onofrio (camionista). Oggi registreranno GPAS 4.88 (che cosa rimandate).

- Telefonata di Agata (trombe di cipolla).

GRAZIE PER AVERCI SCELTO - 4.86 il grande equivoco

Registrata venerdì 8 maggio 2009, 11:30, e in onda venerdì 15 maggio 2009, 10:00, Radiodue. Con Nicoletta Simeone. Ospite Andrea Brambilla (Zuzzurro).

- .

- * Simply red. Telefonata di Angelo (operatore di una comunità per tossicodipendenti; la mongolfiera).

- * Andrea. Telefonata di Monica (negoziante, già infermiera; bella carina).

- * Telefonata di Valeria (sveglia presto al telefono; cellulare perso).

- Telefonata di Francesca (cenni a indo-pakistani nel metro). Aneddoto su Andrea e Paolo Conte (I).*

- Aneddoto su Andrea e Paolo Conte (II). Aneddoto su Andrea, il film e Scherzi a parte.

- * Sms. Telefonata di Marco (sorella / fidanzata).

- Telefonata di Gabriele (venditore; ingrassata). Aneddoto su Teocoli e Armando "‘’Ossario"‘’ Celso.

- .

GRAZIE PER AVERCI SCELTO - 4.81 chi l' avrebbe mai detto che

Venerdì 8 maggio 2009, Radiodue, 10:00. Con Nicoletta Simeone. Ospite Petra Loreggian (presentatrice, attrice di pubblicità).

- Il "‘’papi"‘’ (III).

- Telefonata di Martina (timida, ma ci prova e finisce con l'amico).*

- Telefonata di Martina (Tazio e Mario).* Telefonata di Marco (fidanzata africana).*

- Oggi pomeriggio registreranno GPAS 4.86 (il grande equivoco). Telefonata di Martina (Tazio e Mario) e Marco.*

- .

- Telefonata di Fabio (che me la sarei sposata).

- Cita l' intervista con Manuel degli Afterhours a Sanremo 2009.

- Telefonata di Marco. Un' idea (Gaber, 1973). Aneddoto su Petra e il programma svanito.

- Peppino Impastato fu ucciso nella notte fra 8 e 9 maggio 1978. Telefonata di Giovanni Impastato, fratello di Peppino.* I cento passi (Giordana, 2000). Schindler's list (Spielberg, 1993).

- Peppino Impastato e Carmen Consoli.

GRAZIE PER AVERCI SCELTO - 4.80 quando vi siete impuntati

Giovedì 7 maggio 2009, Radiodue, 10:00. Con Nicoletta Simeone. Ospite Mario Paganessi (gelataio).

- Aneddoto su Mario, Marco e Argene (I).

- Telefonata di Luigi (falegname; parcheggio contro SUV).

- Telefonata di Giorgio (rappresentante, già in GPAS 4.38; vigile nel posto macchina per invalidi).

- .

- Telefonata di Silvano (doratore di cornici antiche, già in GPAS 4.39; specchio rotto).* Aneddoto su Mario, Marco e Argene (II).

- Telefonata di Elena (psicologa; relazione).

- Aneddoto sugli esami universitari (V) di Marco per psicologia a Padova (uno l' ha passato copiando e se n'è andato all' altro, poi ha studiato da autodidatta). Telefonata di Antonio (eccesso di peso sulle valigie).

GRAZIE PER AVERCI SCELTO - 4.79 di che volontariato siete

Mercoledì 6 maggio 2009, Radiodue, 10:00. Con Nicoletta Simeone. Ospite Tommaso della Longa (della Croce Rossa).

- Epidemia di febbre suina (III). Il terremoto in Abruzzo (XIX) è avvenuto la mattina del 6 aprile 2009.

- Telefonata di Luciano (macellaio; terremoto nel Friuli nel 1976; donazione del sangue).

- Telefonata di Antonio (autista di ambulanze).

- .

- Telefonata di Lola (già in GPAS 2.80, 4.59, 4.63; situazione all' Aquila).

- Telefonata di Lola. Berlusconi ha procurato personalmente una nuova dentiera ad un' anziana terremotata.

- Telefonata di Fabio Torretta (emergency manager). Questa sera ci sarà Chelsea - Barcellona (ritorno di semifinale di Champions League).

GRAZIE PER AVERCI SCELTO - 4.78 nonni

Martedì 5 maggio 2009, Radiodue, 10:00. Con Nicoletta Simeone. Ospite Savino Cesario (musicista, radiofonico, collaboratore di Paolo Rossi, Crozza, gialappi; gestiva Mai dire web.it).

- Savino era l' autore delle canzoni di Olmo.

- Telefonata di Attilia (racconto della cagnolina in dialetto cremonese).

- .

- Telefonata di Massimo (autista di autobus; salva un pilota americano abbattuto).* Nonno di Savino.*

- Lo zio Ennio (amico del padre di Marco) fu deportato a Mauthausen (II) (campo di concentramento nazista in Austria).

- Telefonata di Pietro (uguale al nonno sparito).

- .

- Telefonata di Valentino (Nino da Damiano; passione per la pipa; vicino al padre morente).

- Savino recita la storia del nonno e la prostituta.* Telefonata di Rita (compagnia di un ragazzino immaginario). Savino racconta la storia d' amore della nonna e lo sconosciuto.

GRAZIE PER AVERCI SCELTO - 4.77 situazioni assurde come una candid camera

Lunedì 4 maggio 2009, Radiodue, 10:00. Con Nicoletta Simeone. Ospite Fabrizio Marelli (mobiliere a Milano).

- Il "''papi"'' (II) (Veronica Lario ha annunciato che chiederà il divorzio). Il mago G galbusera:

 . Telefonata di Guglielmo (uomo strano in palestra). Collocazione del gabbiotto della Gialappa (mobile nello studio).

- G8 di Genova (2001). Telefonata di Margherita (figlia del professore).

- .

- Telefonata di Enzo (vigile scomparso).* Domenica 26 aprile c'è stata Napoli - Inter: 1-0, e ieri Inter - Lazio: 2-0, Siena - Napoli: 2-1 e Bologna - Reggina: 1-2.

- Pubblicità di Nicoletta sui disturbi del sonno.

- Telefonata di Enzo (vigile scomparso). Telefonata di Marzia (sole al cinema; chiama Simone, suo fidanzato).

- .

- La Fiat (II) (amministrata da Marchionne) ha siglato un accordo con la americana Chrysler e ne cerca un altro con la tedesca Opel. Telefonata a Simone (fidanzato di Marzia).* Aneddoto su Marco (un autista sorpassato gli spara). Aneddoto sulle candid camera fatte ai gialappi (I) (ma sgamate).

- Aneddoto sulle candid camere (III) dei gialappi con Teocoli in pescheria ed erotiche con la Venier (che rideva e accalappiava un cornificatore televisivo). Telefonata di Loris (che lavora in una comunità di recupero per tossicodipendenti; poliziotti ad armi puntate). Tommaso della Longa (della Croce Rossa) sarà ospite mercoledì. Nel 1993 è esplosa un' autobomba a Firenze (in via dei Georgofili), forse contro Mani Pulite. Nel 1974 il treno Italicus fu fatto esplodere (da loggia P2 e neofascisti) con una bomba nei pressi di Bologna. La banda Baader-Meinhof è una banda di terrorismo rosso in Germania (1968-77).

2009-speciale-mdgf.flv

Domenica 3 maggio 2009, 21:30, su Canale 5. In studio Forest, tutti i partecipanti del gf (Siria, Marcello, Gianluca, Alberto, Vanessa, Vittorio, Laura, Francesca, Federica, Nicola, Cristina, Ferdi) e Barbara d'Urso.

v01 2009-smdgf-01-01-cristina–la-donna-che-odiava-aspirare.flv http://www.youtube.com/watch?v=jmEh_qGoe-I

v02 2009-smdgf-01-02-cristina–verba-volant–una-sesta-di-cervello.flv http://www.youtube.com/watch?v=j-wzP4J_Vwg

v03 2009-smdgf-01-03-cristina-vittorio–la-sfida-continua.flv http://www.youtube.com/watch?v=nLPT2z3rKrM

v04 2009-smdgf-01-04-l-onore-del-gorilla–vittorio-cristina–il-ritmo-nel-sangue.flv http://www.youtube.com/watch?v=Pbj-F6gf2Zk

v05 2009-smdgf-01-05-il-ritmo-nel-sangue–marcello-cristina.flv http://www.youtube.com/watch?v=5XCxYDJApQI

v06 2009-smdgf-01-06-iron-man–marcello–c-era-una-volta-il-west.flv http://www.youtube.com/watch?v=VObHl6qkX4s

v07 2009-smdgf-01-07-una-notte-da-incubo–ferdi-francesca–il-potere-dell-amore.flv http://www.youtube.com/watch?v=7IV7x-yrsI

v08 2009-smdgf-01-08-il-potere-dell-amore–francesca–l-amante-del-bello.flv http://www.youtube.com/watch?v=kTDVD84g-R0

- In economia, il "''mark up"'' di una merce è il rapporto fra il profitto (che se ne trae vendendola) e il costo; la Consob è la commissione nazionale per la società e la borsa.

v09 2009-smdgf-01-09-federica-nicola–una-donna-da-record–laura.flv http://www.youtube.com/watch?v=wMcFLGqooaQ

v10 2009-smdgf-01-10-gli-esclusi-eccellenti–accollativo.flv http://www.youtube.com/watch?v=oSZUPnpGvHE

v11 2009-smdgf-01-11-vittorio-d-urso-marcello.flv http://www.youtube.com/watch?v=cEAa-4057TM

GRAZIE PER AVERCI SCELTO - 4.76 speaker's corner

Registrata giovedì 30 aprile, 11:30, e in onda venerdì 1 maggio 2009, 10:00, Radiodue. Con Nicoletta Simeone. Ospite Valentina Fronzoni (di una piccola casa di produzione, fidanzata di Gibi).

- Retroscena su Valentina e Gibi (II) a Mdgf Show martedì sera.

- Marco e Forest 4/5 anni fa hanno visto i Dik Dik in concerto in Sardegna. In questi giorni, un' epidemia di febbre suina (I) si diffonde in Messico. Telefonata di Paolo (taxista; perla scolastica).

- Sms di Mattelan del forum (gnocca).

- Febbre suina (II) e aids. Telefonata di Gianluca (battute di bambino).

- .

- Pubblicità di Nicoletta sui disturbi del sonno.

- Telefonata di Mauro (camionista; camper).

- Telefonata di Gualtiero Nicolini (presidente degli amici del liuto; iniziativa per il terremoto in Abruzzo (XVIII)).

- Telefonata di Giorgia (incontro con il vip: Costacurta e Colombari).*

- .

GRAZIE PER AVERCI SCELTO - 4.75 su cosa perdete l' obiettività

Giovedì 30 aprile 2009, Radiodue, 10:00. Con Nicoletta Simeone. Ospite Gianluca Veltri (barbiere e parrucchiere ad Anadema).

- Oggi registreranno GPAS 4.76 (speaker's corner).

- Telefonata di Sara (il suo uomo).

- Telefonata di Walter (agente di commercio; calcio). C'è stata Napoli - Inter: 1-0.

- Il 27 aprile Berlusconi è apparso come guest star al diciottesimo compleanno di Noemi Letizia (aspirante showgirl, che lo chiama "''papi"'' (I)); per questo e per l' intenzione di candidare delle veline alle europee, Berlusconi è stato criticato dalla seconda moglie Veronica Lario. Telefonata di Cecilia (barista; famiglia).

- Pubblicità di Nicoletta sui disturbi del sonno.

- Telefonata di Christian (hockey su ghiaccio). Un cugino di Marco giocava in serie A di hockey su ghiaccio.

- .

- Telefonata di Cristiano (figli difficili). www.aifa.it.

- (musica 42:20)

- FCUK. Telefonata di Salvatore (arrangiatore; musica jazz anziché techno). Malika era ospite a 2009-mdgfshow-09.flv martedì.

- Sulle madri di Plaza de Mayo.

- (pubblicità + cis + meteo + pubblicità)

GRAZIE PER AVERCI SCELTO - 4.74 il posto assurdo dove vi siete addormentati

Mercoledì 29 aprile 2009, Radiodue, 10:00. Con Nicoletta Simeone. Ospite Francesca Giannini (modella, ex-conduttrice di Fuego).

- Ieri sera in onda Mdgf Show.

- Telefonata di Giuseppe (treno). C'è stata Napoli - Inter: 1-0.

- Telefonata di Stefano (carro armato).

- Telefonata di Roberto (cisterna).

- .

- Pubblicità di Nicoletta sui disturbi del sonno.

- Mail.* Telefonata di Franco (cornicione).*

- .

- Telefonata di Alfredo (reattore). Telefonata di Luca (autostop). Foto di Nicoletta pupazzo ?.

- Telefonata di Marco (cecagna; cinema; risonanza magnetica). Aneddoto su Marco e Forest al cinema (II) (si addormentano) a Ogni cosa è illuminata (Schreiber, 2005). Marco ha avuto un colpo di sonno guidando sulla Milano-Bergamo. Terremoto in Abruzzo (XVII). www.cri.it.

E INTANTO MI SORPRENDO - follie d' amore

Martedì 28 aprile 2009, Radiodue, 24:00. Con Paola Turci.

- (.)

- (.)

- (Telefonata di Raffaele.)

- (Telefonata di Salvatore.)

- (Telefonata di Fiamma.)

- (Telefonata di Fiamma.)

- (.)

- (.)

- (.)

- (.)

- (Telefonata di Claudio Sabelli Fioretti (che spiega a Paola che si sono già conosciuti!).)

- (Telefonata di Claudio Sabelli Fioretti.)

- (Telefonata di Gaetano. 1:40:05)

- Telefonata di Marco Santin (stamattina c'è stata GPAS 4.73; aneddoto su Marco che ha litigato apposta (II) per il compleanno dell' altra a Matera (Basilicata)). C'è stata Mdgfshow. Marco si sveglia alle 8:30 per GPAS (che doveva durare solo due mesi). Marco si sposerà (III) il 1 giugno.

- (Telefonata di Alberto Tonti.)

- (.)

2009-mdgfshow-09.flv

Martedì 28 aprile 2009, 22:10. In studio Forest, Lola Ponce, Ferdi, Malika Ayane e Cristina. Fra il pubblico Francesco, figlio di Carlo, e Valentina Fronzoni con Gibi.

v01 2009-mdgfshow-09-01-don-giorgione-scotti–povia-ponce.flv http://www.youtube.com/watch?v=fDP_r2kO284

- Qui Valentina Fronzoni e Gibi (I).

v02 2009-mdgfshow-09-02-discount–forest-ferdi.flv http://www.youtube.com/watch?v=41OLuyq49hk

v03 2009-mdgfshow-09-03-trailer–malika.flv http://www.youtube.com/watch?v=JhMQN99Zi9M

v04 2009-mdgfshow-09-04-ferdi-forest-ponce.flv http://www.youtube.com/watch?v=SSneoGrB3hU

- Il figlio di Carlo, Francesco, di 18 anni, è fra il pubblico. Mara Maionchi (I) è una discografica che fa da giudice in X Factor.

v05 2009-mdgfshow-09-05-sensualita–rappers.flv http://www.youtube.com/watch?v=tEzXHycbL50

v06 2009-mdgfshow-09-06-cristina-vittorio–mirko.flv http://www.youtube.com/watch?v=LPwuTY7eJIY

- Figlio di Carlo.

v07 2009-mdgfshow-09-07-zii–pittore-cristina–williamson.flv http://www.youtube.com/watch?v=lWp-tsIgwmk

v08 2009-mdgfshow-09-08-notre-dame–brain-stop.flv http://www.youtube.com/watch?v=k-dkUctWNCI

v09 2009-mdgfshow-09-09-brain-stop–salvate-il-soldato-jimmy–cristina.flv http://www.youtube.com/watch?v=KdYtwa0JX5Y

v10 2009-mdgfshow-09-10-cristina–terminenzio–storia-minima-dell-arte.flv http://www.youtube.com/watch?v=AXJ3Os4O–0

v11 2009-mdgfshow-09-11-sciccherie–mariangela-rosetti–amici-international.flv http://www.youtube.com/watch?v=rznT7RjK

- I gialappi hanno cominciato a fare tv nel 1987. Il Pdl di Berlusconi vuole candidare (per le europee che si terranno a giugno) l' annunciatrice Rai (ed ex-letteronza) Barbara Matera (II), una valletta di Guida al Campionato e forse Angela del gf 2003.

v12 2009-mdgfshow-09-12-ponce.flv http://www.youtube.com/watch?v=4TjJPWjeSA8

GRAZIE PER AVERCI SCELTO - 4.73 stranieri in Italia

Martedì 28 aprile 2009, Radiodue, 10:00. Con Nicoletta Simeone. Ospite Ellen Hidding.

- Questa sera in onda Mdgf Show.

- Telefonata di Maitè (francese, produttrice vinicola; emigranti italiani).

- Valzania.

- Telefonata di Giancarlo (autista di pullman, pieno di cinesi). Aneddoto su Ellen e l' aranciata turca Tapuzina (III).

- .

- Telefonata di Juan Carlos (pittore argentino, dalla zona del terremoto in Abruzzo (XVI), fuggito dalla dittatura). www.juancarlos.it. L' Argentina è stata retta da una dittatura militare (1976-83); a febbraio, Berlusconi ha scherzato sui voli della morte (III).

- www.ellenhidding.it.

- Aneddoto su Ellen e l' aranciata turca Tapuzina (II). Telefonata di Massud (imbianchino persiano, accusato di non-integrazione). Nel 2008, episodio di violenza razzista di un gruppo di vigili di Parma (III). Aldo Moro (segretario della DC 1959-64) è stato sequestrato e ucciso dalle Brigate Rosse nel 1978.

- Telefonata di Gianmaria Testa (cantautore; analisi del declino italiano).

- .

2009-mdgf-16.flv

Lunedì 27 aprile 2009, 24:00.

v01 2009-mdgf-16-01-ferdi–vittorio-la-belva-umana.flv http://www.youtube.com/watch?v=o3VhXNmFkWA

v02 2009-mdgf-16-02-chi-dorme-non-piglia-questi–il-veggente.flv http://www.youtube.com/watch?v=YpUnKQSC3BU

v03 2009-mdgf-16-03-il-veggente–un-carismio-per-amico.flv http://www.youtube.com/watch?v=hr045aAaAWE

v04 2009-mdgf-16-04-ha-fatto-i-campionati-del-mondo–discorsi-vacui-ma-espressi-male.flv http://www.youtube.com/watch?v=

v05 2009-mdgf-16-05-la-grande-sfida–il-maratoneta–chi-dorme-non-piglia-questi.flv http://www.youtube.com/watch?v=A3jd6

v06 2009-mdgf-16-06-sesso-e-carnazza–loveline–c-era-un-mio-amico.flv http://www.youtube.com/watch?v=yhdYmXZGt4M

v07 2009-mdgf-16-07-c-era-un-mio-amico–the-never-ending-story.flv http://www.youtube.com/watch?v=brCawkx9CeY

GRAZIE PER AVERCI SCELTO - 4.72 giovane? ma anche no

Lunedì 27 aprile 2009, Radiodue, 10:00. Con Nicoletta Simeone. Ospite Rudy Zerbi.

- C'è stata Napoli - Inter: 1-0. Wall-e (Stanton, 2008).

- Aneddoto su Marco (dorme fingendo di studiare). Ha perso un anno e non aveva brufoli.

- Telefonata di Franco (guidare ubriaco). "'La cavalla storna"' (Pascoli, 1903).

- Telefonata di Silvia (soprannomi).



.

- .

- Telefonata di Serena (emozione amorosa). Marco ha visto Bertoli al Palalido di Milano.

- Rudy e Maria Enrica.* Aneddoto su Marco in vacanza (casinista commiserato).

- Telefonata di Cinzia (figli giovane).

- Terremoto in Abruzzo (XV). In Messico si diffonde una febbre suina. Telefonata di Tommaso della Longa (della Croce Rossa).

GRAZIE PER AVERCI SCELTO - 4.71 i vostri numeri della crisi

Venerdì 24 aprile 2009, Radiodue, 10:00. Con Nicoletta Simeone. Ospite Francesco Daveri (professore di economia all' università di Parma).

- Letizia Moratti è sindaco di Milano dal 2006 per la Casa delle libertà.*****

- Arriva Francesco. La Lehman Brothers (società USA di servizi finanziari, uno dei principali operatori del mercato dei titoli di stato USA) ha dichiarato nel 2008 la più grande bancarotta della storia statunitense. Aneddoto su Marco, Laura Garavelli e l' invasione dei topi. Il Prodotto Interno Lordo è il valore complessivo dei beni e servizi finali prodotti all' interno del Paese in un anno.

- Crisi in Italia e Germania.***** Pagine economiche sui giornali. Ferdi ha vinto il gf 4 giorni fa.

- Telefonata di Roberta (acquisti a 1, 2, 3 euro).*****

- Telefonata di Janette Hubenext (già in GPAS 4.22; sottomarche; correttezza dell' informazione). Francesco spiega la crisi.

- Francesco spiega gli effetti del terremoto in Abruzzo (XIV) sul PIL.

- Serge Latouche è un economista e filosofo francese della sinistra radicale. Telefonata di Giovanna (2, 2, 2: disoccupata; microcredito).*****

- .

GRAZIE PER AVERCI SCELTO - 4.70 dove vi accompagna la musica

Giovedì 23 aprile 2009, Radiodue, 10:00. Con Nicoletta Simeone. Ospite Elio.

- Aneddoto sull' origine del nome Elio e le storie tese.*****

- Telefonata di Anna (al lavoro in fabbrica).

- Telefonata di Lorenzo (fra i cavalli). Elii, Rocco Siffredi e la massima ironia (V).*****

- Aneddoto sugli Elii e i gialappi (I) (Barsport). Telefonata di Laura (nel traffico di Palermo).

- Elio aveva vinto il festival di Sanremo del 1996 (IV) (o forse no). Elio.*****

- .

- Telefonata di Aurora (in palestra).***** Marco va in palestra.

- Verso l' ignoto (VI). Telefonata di Giampiero Pozio (medico per il terremoto in Abruzzo (XIII)). Cosa voleva dire Elio? Aneddoto sugli Elii e i gialappi (II) (Barsport, Zelig, concerti, 12 ore, stadio).

GRAZIE PER AVERCI SCELTO - 4.69 la grande fuga

Mercoledì 22 aprile 2009, Radiodue, 10:00. Con Nicoletta Simeone. Ospite Andrea Di Marco.

- C'è stata Genoa - Lazio: 0-1. Ieri sera era in onda Mdgf Show. Retroscena su Andrea e il signor Carlo.* Cita il gialappa's fans forum.

- Telefonata di Stefano (campo di cocomeri). Aneddoto su un amico di Marco (a 17 anni guida la macchina e simula un furto).

- Laureato.* Carlo Giuliani è stato ucciso dalle forze dell' ordine al G8 di Genova (2001).

- Aneddoto su Andrea (insegnante di impianti elettrici). Telefonata di Marco ("''devi sparire"'').*

- Andrea canta il Piemonte (II).

- Telefonata di Alessandra (fuga dalla famiglia per 5 mesi). Marco ha 47 anni.

- Andrea canta Le gesta di Alessandra.

- Telefonata di Paola Cortellesi (spettacolo per il terremoto in Abruzzo (XII)). Daniele Liotti è un attore.*

- Aneddoto su Marco sotto anestesia (I) (vuole linciare l' infermiera). Telefonata di Tiziano (battaglia di neve). Pietro Micca (1677-1706) è il militare che si fece saltare in aria in un tunnel per salvare Torino dall' assedio francese.

- Andrea fa Povia (Luca è di nuovo gay).

- Ieri è stato nominato il pupazzo di Profondo Rosso (II). Aneddoto su Marco che suonava i citofoni (catturati e menati).

2009-mdgfshow-08.flv

Martedì 21 aprile 2009, 22:10. In studio Forest, Lola Ponce e Gianluca.

v01 2009-mdgfshow-08-01-terminenzio–forest-ponce.flv http://www.youtube.com/watch?v=vEFAYKhU8hk

- Pupazzo di Profondo Rosso (I). Rita Levi Montalcini compirà 100 anni domani. Il gf è finito ieri sera.

v02 2009-mdgfshow-08-02-cristina.flv http://www.youtube.com/watch?v=yXf5NnZRtJY

v03 2009-mdgfshow-08-03-gianluca–lectio-magistralis–azzurro-ma-non-troppo.flv http://www.youtube.com/watch?v=U9lIr_w

v04 2009-mdgfshow-08-04-salvate-il-soldato-jimmy–mirko–don-giorgione-scotti.flv http://www.youtube.com/watch?v=zWF-Ms_vrgE

v05 2009-mdgfshow-08-05-malika-ferro–trailer–povia–forest-ponce.flv http://www.youtube.com/watch?v=SG2kTsf8UrU

v06 2009-mdgfshow-08-06-forest-ponce–sciccherie–rappers.flv http://www.youtube.com/watch?v=3VGr7ra3xr4

- Chrysler e Fiat (I) siglano un' alleanza (perchè, sulla spinta del rinnovamento di Obama, la Chrysler deve riconvertirsi ad auto piccole e di basso consumo).

v07 2009-mdgfshow-08-07-discount.flv http://www.youtube.com/watch?v=-zIVO8UGpIM

v08 2009-mdgfshow-08-08-gianluca–notre-dame–amici-international–mariangela-rosetti.flv http://www.youtube.com/watch?v=

v09 2009-mdgfshow-08-09-mariangela-rosetti–dottor-house–pittore.flv http://www.youtube.com/watch?v=A4Tx3uF1YEg

- Giorgio è collezionista d' arte (I) contemporanea.

v10 2009-mdgfshow-08-10-pittore–grignani–brain-spot.flv http://www.youtube.com/watch?v=bj-Fw1HORyc

- Notorius, l' amante perduta (Hitchcock, 1946).

v11 2009-mdgfshow-08-11-storia-minima-dell-arte–la-storia-siamo-noi–ponce.flv http://www.youtube.com/watch?v=EBc-k8bFX8E

GRAZIE PER AVERCI SCELTO - 4.68 uscite dei bambini

Martedì 21 aprile 2009, Radiodue, 10:00. Con Nicoletta Simeone. Ospite Licia Carmina (shatzuka).

- Ieri sera è finito il gf (vinto da Ferdi).

- Telefonata di Roberta (stuzzicadenti). Manticolosso (III).

- Telefonata di Dino (bambini brasiliani). Balotelli (II).

- Ieri sera era in onda Mdgf (con ottimi ascolti: 45 %). A GPAS arrivano circa 500 sms. Questa sera in onda Mdgf Show (che generalmente fa ascolti bassi). Telefonata di Caterina (vo 'o rompo). Prima che se ne andò!

- Telefonata di Paola Cortellesi (che sta con Riccardo Milani (III); spettacolo per il terremoto in Abruzzo (XI)).

- Telefonata di Barbara (maestra di asilo nido; pippo e passerina; bambino napoletano).*****

- Sms.***** Telefonata di Alfonso (cosa vuoi fare da grande). Telefonata di Vanda (con queste scarpe).*****

- Sms.* Sms razzista. Sul razzismo e Balotelli (III).*

2009-mdgf-15.flv

Lunedì 20 aprile 2009, 24:00.

v01 2009-mdgf-15-01-il-vincitore-immorale–le-imprese-finali-di-carismio.flv http://www.youtube.com/watch?v=0TLU4JvjDl8

v02 2009-mdgf-15-02-le-imprese-finali-di-carismio–chi-dorme-non-piglia-questi.flv http://www.youtube.com/watch?v=Axh_wx

v03 2009-mdgf-15-03-quando-ero-piccola.flv http://www.youtube.com/watch?v=5GHideIGOYo

v04 2009-mdgf-15-04-azzurro-ma-non-troppo–il-principe-dei-ladri–amici-per-la-pelle.flv http://www.youtube.com/watch?v=W

v05 2009-mdgf-15-05-amici-per-la-pelle.flv http://www.youtube.com/watch?v=lhDyJA0dTBg

v06 2009-mdgf-15-06-la-terra-dei-cachi.flv http://www.youtube.com/watch?v=-b6nfMPNM1k

v07 2009-mdgf-15-07-fratelli-d-italia–i-sogni-son-desideri.flv http://www.youtube.com/watch?v=Uh4HOvEISnk

- C'è un governo Berlusconi da aprile 2008.

GRAZIE PER AVERCI SCELTO - 4.67 cosa è assolutamente compito vostro

Lunedì 20 aprile 2009, Radiodue, 10:00. Con Nicoletta Simeone. Ospite Giacomo Valenti (conduttore televisivo).

- .

- Telefonata di Mario (raccontare storie al figlio). C'è stata Juventus - Inter: 1-1, in cui alcuni juventini hanno fischiato Mario Balotelli (I) (attaccante dell' inter dal 2007, italiano nero). Marco ha partecipato ieri sera a Glob (programma condotto da Bertolino su RaiTre).

- Telefonata di Francesca (avvocato; caffè).

- .

- Telefonata di Gianni (buffone). Telefonata ad Andrea Brambilla (Zuzzurro; spettacolo teatrale per il terremoto in Abruzzo (X) del 6 aprile).

- Telefonata di Michele Gilli (della Protezione Civile, già in GPAS 4.61).

- Marco fa la pizza (III). Questa sera è in onda Mdgf. Telefonata di Raffaella (pace).

- Telefonata di Filippo (speaker nelle manifestazioni).

- .

GLOB - l' osceno del villaggio

Domenica 19 aprile 2009, RaiTre, 23:30. Con Enrico Bertolino.

v01 2009-glob.flv http://www.youtube.com/watch?v=I6aUQpbp1ao

- Terremoto in Abruzzo (IX). Radio e tv.

GRAZIE PER AVERCI SCELTO - 4.66 la vostra attesa più lunga

Venerdì 17 aprile 2009, Radiodue, 10:00. Con Nicoletta Simeone. Ospite Andrea Elefante.

- .

- Telefonata di Francesca (ginecologo). Retroscena su Luiso ospite a Mdg.

- Marco è stato una volta in Brasile (tornando con ritardo). Telefonata di Luciano (geometra; adozione di un bambino ucraino).

- Domani si gioca Juventus - Inter. Telefonata di Luciano (aiuti umanitari alla frontiera). Marco è del 1962.

- .

- Telefonata di Laura (traghetto). Telefonata di Vincenzo (foto di matrimonio).

- Marco ha avuto la gamba rotta (tibia destra) per tre anni.

- Marco se n'è andato ad un esame universitario (IV). Telefonata di Antonio (brevetto da pilota).

- Detto sul nome Teresa (V). Telefonata di Emanuele (attracco e visto). Telefonata di Mario (torneo di rugby di beneficenza). Terremoto in Abruzzo (VIII). Gamba rotta.

GRAZIE PER AVERCI SCELTO - 4.65 che cosa avete importato dall' estero

Giovedì 16 aprile 2009, Radiodue, 10:00. Con Nicoletta Simeone. Ospite Federica D' Amico (universitaria a giurisprudenza, ex maschera al Piccolo di Milano).

- .

- Le speciali caramelle alla menta speciali (IV) sono Peppermint. Telefonata di Marzia (bacchette giapponesi).

- Telefonata di Giuseppe (chitarra Gibson).

- Telefonata di Flavia (siesta spagnola).

- .

- Telefonata di Giovanni (mangime per gatti tailandese).

- .

- Telefonata di Catello (guida dagli USA).

- Terremoto in Abruzzo (VII). Marco fa la doccia la mattina. Telefonata di Silvana (ingresso ghanese). Marco è stato in Ghana nel 1996/97.

- Marco è stato in Grecia (Nescafè Frappè) e quest' estate a Lipari.

GRAZIE PER AVERCI SCELTO - 4.64 il dispetto che vi si è ritorto contro

Mercoledì 15 aprile 2009, Radiodue, 10:00. Con Nicoletta Simeone. Ospite Virginia Raffaele.

- Ieri sera in onda Mdgfshow (con problemi sulle voci (II)).

- Terremoto in Abruzzo (VI).

- Telefonata di Danilo (ciclista schizza cane). Aneddoto su Marco e il cuoco della fiera (bistecca in terra).

- Telefonata di Davide (venditore di caffè; chiude la ragazza in bagno). Sindona (III). Aneddoto su Virginia al circo (II) e sul televisore buttato.

- Telefonata di Paola (madre di Virginia; aneddoto sul circo (III)).

- Telefonata di Maria Paola (scherzo sonoro alla collega).

- Telefonata di Andrea (la sorella gli fa la spia). Virginia fa Malika. Telefonata a Malika (già in GPAS 4.33).*****

- Telefonata di Tommaso della Longa (della Croce Rossa).

2009-mdgfshow-07.flv

Martedì 14 aprile 2009, 22:10. In studio Forest, Lola Ponce, Vanessa, Laura Drzewicka e Vittorio.

v01 2009-mdgfshow-07-01-terminenzio–forest-vanessa.flv http://www.youtube.com/watch?v=QFCNv_InnWA

- Qui i problemi sulle voci (I).

v02 2009-mdgfshow-07-02-forest-vanessa–cristina.flv http://www.youtube.com/watch?v=ZRBOUYh-fMo

v03 2009-mdgfshow-07-03-ferro-ponce–amici-international–don-giorgione-papi–discount–forest-ponce.flv http://www.youtube.

v04 2009-mdgfshow-07-04-forest-ponce–salvate-il-soldato-jimmy–rappers.flv http://www.youtube.com/watch?v=9rywg_IblV0

v05 2009-mdgfshow-07-05-rappers-ponce.flv http://www.youtube.com/watch?v=0G-88PT46tg

v06 2009-mdgfshow-07-06-trailer–vanessa–io-non-ci-sto–povia.flv http://www.youtube.com/watch?v=MblTo6BW9pU

v07 2009-mdgfshow-07-07-federica-animatori.flv http://www.youtube.com/watch?v=z5solmRdAH0

v08 2009-mdgfshow-07-08-malika–mirko–vittorio-laura–la-bella-e-la-belva.flv http://www.youtube.com/watch?v=UC3Bp7Zv7

- Gormiti (II).

v09 2009-mdgfshow-07-09-vittorio-laura–williamson–sensualita–notre-dame.flv http://www.youtube.com/watch?v=p2tl81g41v

v10 2009-mdgfshow-07-10-notre-dame–brain-stop–mariangela-rosetti–sciccherie.flv http://www.youtube.com/watch?v=zCx1y

v11 2009-mdgfshow-07-11-storia-minima-dell-arte–ponce.flv http://www.youtube.com/watch?v=GZ9CxMyZ-sw

GRAZIE PER AVERCI SCELTO - 4.63 la forma d' arte che non capite

Martedì 14 aprile 2009, Radiodue, 10:00. Con Nicoletta Simeone. Ospite Alfredo "'Dosto"' Colina (attore di teatro).

- Terremoto in Abruzzo (V). Cita il video con Aldo, Giovanni e Giacomo e i tagli nella tela.

- Telefonata di Primiano (appello; pseudo-intenditori).

- Telefonata di Raffaele (Picasso).

- Questa sera ci sarà Mdgfshow. Le vacanze di Monsieur Hulot (Tati, 1953) e Le fate ignoranti (III). Telefonata di Rosetta (moda e lirica).

- Marco è andato qualche volta a vedere l' opera lirica. "''Porgemi la bicchiera"'' (opera lirica) (IV).

- Telefonata di Rita (insegnante di arte alle medie; barocco e film orientali).

- .

- Tutti gli uomini del deficiente (1999). Telefonata di Giovanbattista (gallerista). Cattelan e Victoria (IV). Marco in Olanda (III) ad Amsterdam.

- Telefonata di Lola (già in GPAS 2.80 e 4.59; chiama dall' Aquila). Nel delitto di Garlasco (Lombardia, 2007), Chiara Poggi (26 anni) è stata uccisa ed è indagato il fidanzato.

2009-mdgf-14.flv

Lunedì 13 aprile 2009, 24:00.

v01 2009-mdgf-14-01-addio-alberto-francesca–carismio-lider-maximo.flv http://www.youtube.com/watch?v=SpgVIpIY2Gw

v02 2009-mdgf-14-02-la-geografia-per-tutti–chi-dorme-non-piglia-questi–diretta–la-mitraglia-vivente.flv http://www.youtube.c
Qn0

v03 2009-mdgf-14-03-scemo-chi-legge–sliding-doors–il-professore-di-femminologia–una-notte-da-incubo.flv http://www.youtub
Y

- Nel 1948 un attentatore spara tre colpi di pistola a Togliatti (che sopravvive e frena l' insurrezione).

v04 2009-mdgf-14-04-una-notte-da-incubo–la-figlia-del-vento.flv http://www.youtube.com/watch?v=qmSUwbccMQ8

v05 2009-mdgf-14-05-la-figlia-del-vento–la-ragazza-col-borsone.flv http://www.youtube.com/watch?v=gPV1_kuucsY

- Paparesta nello spogliatoio (III).

GRAZIE PER AVERCI SCELTO - 4.61 terremoto in Abruzzo (IV)

Giovedì 9 aprile 2009, Radiodue, 10:00. Con Nicoletta Simeone. Ospite Maso Notarianni (giornalista di Peacereporter).

- L' ospedale crollato era della Impreglio (I) (cui è appaltato il Ponte sullo Stretto); Berlusconi ha invitato i senza-casa a considerarsi come a un fine-settimana in campeggio. Domani sarà lutto nazionale.

- Telefonata di Michele Gilli (della Protezione Civile). Terremoto di Umbria (Foligno) e Marche nel 1997.

- Impreglio (II). Il 2 aprile, al vertice del G20, Berlusconi ha chiamato ad alta voce "''mr. Obaaama"'' infastidendo la regina inglese (I). Telefonata di Vanessa (dall' Abruzzo).

- Telefonata di Vanessa (dall' Abruzzo).

- Marco in Irpinia (IV). Telefonata di Tommaso della Longa (della Croce Rossa).

- Video censurato (II) ieri sera.

2009-mdgf-13.flv

Mercoledì 8 aprile 2009, 24:20, su Canale 5.

v01 2009-mdgf-13-01-quando-c-era-lui–chi-dorme-non-piglia-questi.flv http://www.youtube.com/watch?v=kiseOWFpklM

v02 2009-mdgf-13-02-chi-dorme-non-piglia-questi–marcello–scherzi-ben-riusciti.flv http://www.youtube.com/watch?v=Im14T

v03 2009-mdgf-13-03-tira-il-dito–italiano-in-fuga–train-man.flv http://www.youtube.com/watch?v=B7w-Oet2j_M

v04 2009-mdgf-13-04-train-man–federica.flv http://www.youtube.com/watch?v=TvpHAIv2F1A

v05 2009-mdgf-13-05-discorsi-vacui-ma-espressi-male.flv http://www.youtube.com/watch?v=ji2wNrxdL-0

- Video censurato (I) dall' editore.

GRAZIE PER AVERCI SCELTO - 4.62 la vostra dote innata

Registrata mercoledì 8 aprile 2009, 11:30, e in onda lunedì 13 aprile 2009, 10:00, Radiodue. Con Nicoletta Simeone. Ospite Sergio Volpini (ottusangolo).

- GPAS 4.57 è andata in onda registrata e con disguidi tecnici.

- Telefonata di Elisa (consigliare ma non fare).

- Telefonata di Chiara (ascoltare).

- Telefonata di Roberta (fare amicizia).

- Vittorio (eliminato dal gf in corso) è stato ospite a Mdgfshow del 31 marzo. Aneddoto su Marco e il terremoto (percepito tramite il gf). L' incontro a Riva del Garda è stato a giugno 2008. Telefonata di Giorgio.

- Telefonata di Giorgio (mettersi nei guai).

- Telefonata di Alfonso (ottimismo). Con chi hanno lavorato che dice sempre "''tranquilli"''? Virginia Raffaele.

- Cita la storia di Ottusangolo sulla festa organizzata. Telefonata di Claudia (pratica). Alluvione in Sardegna (VII).

- .

GRAZIE PER AVERCI SCELTO - 4.60 speaker's corner

Mercoledì 8 aprile 2009, Radiodue, 10:00. Con Nicoletta Simeone. Ospite Petra Loreggian (presentatrice, attrice di pubblicità).

- Petra era ospite in GPAS 4.48 (luoghi comuni sulla gravidanza). Terremoto in Abruzzo (III).

- Telefonata di Aldo (casa nuova inabitabile).

- .

- Telefonata di Lorella (medico in Abruzzo).

- Telefonata di Tommaso della Longa (della Croce Rossa). Oggi registreranno GPAS 4.62 (la vostra dote innata), con Ottusangolo. Bertolaso è il direttore della Protezione Civile. Telefonata di Marco (già in GPAS 4.53; dall' Abruzzo).

- Telefonata di Giuseppe (architetto; contesta la casa nuova inabitabile).

GRAZIE PER AVERCI SCELTO - 4.59 come si riparte

Martedì 7 aprile 2009, Radiodue, 10:00. Con Nicoletta Simeone. Nessun ospite.

- GPAS 4.57 è andato in onda (registrato) con un errore di montaggio. Ieri mattina presto (alle 3) c'è stato un terremoto in Abruzzo (II).

- Telefonata di Chiara (terremoto nel Friuli nel 1976 e campi di lavoro). Marco è stato con la scuola nei soccorsi per il terremoto dell' Irpinia (I) (1980). Nucleare iraniano.

- Marco in Irpinia (II). Telefonata di Tommaso della Longa (della Croce Rossa).

- Telefonata di Valentina (terremoto nel Friuli il 6 maggio 1976 e parto).

- Marco in Irpinia (III). Telefonata di Gianfranco (terremoto dell' Irpinia del 1980 e dramma prolungato).

- Telefonata di Lola (già in GPAS 2.80; chiama dall' Aquila).

- Telefonata di Mie Ishi (giapponese; terremoti e contromisure in Giappone).

2009-mdgf-12.flv

Giovedì 2 aprile 2009, 24:15. Su Canale 5 anziché Italia 1.

v01 2009-mdgf-12-01-addio-vanessa.flv http://www.youtube.com/watch?v=TNdrbqqxeBk

v02 2009-mdgf-12-02-aloha-carismio.flv http://www.youtube.com/watch?v=61uom9u8jZI

v03 2009-mdgf-12-03-chi-dorme-non-piglia-questi.flv http://www.youtube.com/watch?v=smlVelZQC-w

v04 2009-mdgf-12-04-l-ultima-sparata-del-surfista.flv http://www.youtube.com/watch?v=qcb5bBRvF68

v05 2009-mdgf-12-05-cristina–fiumi-di-panzane–il-fadigador-di-milo.flv http://www.youtube.com/watch?v=6ss5Y8WcdY8

- Lidia Ravera è una scrittrice e giornalista (Porci con le ali, 1976).

v06 2009-mdgf-12-06-il-fadigador-di-milo–l-amazzone–il-sommo-poeta.flv http://www.youtube.com/watch?v=1fHi89u2LcI

v07 2009-mdgf-12-07-il-sommo-poeta–vita-morte-e-miracoli.flv http://www.youtube.com/watch?v=R1egZ0IzECs

- L' isola di Caprera fa parte dell' arcipelago della Maddalena (in Sardegna). Nella notte fra domenica e lunedì una forte scossa di terremoto devasterà l' Abruzzo (I).

2009-mdgfshow-06.flv

Martedì 31 marzo 2009, 22:10. In studio Forest, Lola Ponce e Vittorio del gf.

v01 2009-mdgfshow-06-01-federica.flv http://www.youtube.com/watch?v=-oQSxVd5e-o

v02 2009-mdgfshow-06-02-vittorio–cristina–mirko.flv http://www.youtube.com/watch?v=IHJ3CSL_qMA

v03 2009-mdgfshow-06-03-amici-international–forest-parto.flv http://www.youtube.com/watch?v=EhFFelbNcY0

v04 2009-mdgfshow-06-04-discount–don-giorgione.flv http://www.youtube.com/watch?v=BF47o2WtNqw

- Mario Chiesa (II), esponente del Psi, fu arrestato nel 1992 per aver preso tangenti dando il via a Tangentopoli; è stato arrestato di nuovo oggi, per lo stesso reato.

v05 2009-mdgfshow-06-05-salvate-il-soldato-jimmy–gemelli–williamson–terminenzio.flv http://www.youtube.com/watch?v=mt

v06 2009-mdgfshow-06-06-terminenzio–vittorio–il-juke-box-vivente.flv http://www.youtube.com/watch?v=NmmRv8bL7GI

v07 2009-mdgfshow-06-07-vittorio–sensualita–ferrocar–brain-stop–vittorio.flv http://www.youtube.com/watch?v=WA9n-l6FxIE

v08 2009-mdgfshow-06-08-vittorio–certe-notti-la-belva-e-calda–trailer–notre-dame.flv http://www.youtube.com/watch?v=NH

- Forest cade.*

v09 2009-mdgfshow-06-09-sciccherie–forest-lola–povia–mariangela-rosetti.flv http://www.youtube.com/watch?v=WSfJlkL97o

- Gustavo Selva (III).

v10 2009-mdgfshow-06-10-mariangela-rosetti–storia-minima-dell-arte–animatori.flv http://www.youtube.com/watch?v=MOW

- Deregulation urbanistica (V) di Berlusconi.

v11 2009-mdgfshow-06-11-ponce.flv http://www.youtube.com/watch?v=Vroefw9_1pQ

- Saranno in onda giovedì su Canale 5 alle 24:15 (mdgf) e martedì (mdgf show).

2009-mdgf-11.flv

Lunedì 30 marzo 2009, 24:20, su Canale 5 anziché Italia 1.

v00 2009-mdgf-11-00-incursione-gf.flv http://www.youtube.com/watch?v=4uAe1Any6ng

v01 2009-mdgf-11-01-addio-vittorio–i-soliti-ignoti–superquark–chi-dorme-non-piglia-questi.flv http://www.youtube.com/watch

v02 2009-mdgf-11-02-l-uomo-con-la-valigia–milly-titti-e-la-mucca-pazza.flv http://www.youtube.com/watch?v=Ep9MYx_nwd

v03 2009-mdgf-11-03-chi-l-ha-mai-visto–la-donna-che-odiava-aspirare.flv http://www.youtube.com/watch?v=yRjHWm99vF8

v04 2009-mdgf-11-04-la-donna-che-odiava-aspirare–gf-in-diretta–il-funambolo-del-fallimento–c-era-una-volta-il-west.flv http://www.youtube.com/watch?v=FFBWlqHUbI4

v05 2009-mdgf-11-05-c-era-una-volta-il-west.flv http://www.youtube.com/watch?v=C3as1jY9jXs

GRAZIE PER AVERCI SCELTO - 4.53 la vostra distrazione memorabile

Mercoledì 25 marzo 2009, Radiodue, 10:00. Con Nicoletta Simeone. Ospite Virginia Raffaele (che imita Federica e Cristina in Maidiregf).

- Retroscena su Federica del gf ospite a Mdgf Show ieri sera (strozzava uno (II)).

- Telefonata di Rudy (mensa del figlio).

- Telefonata di Marco (valigetta terrorista).

- Aneddoto su come i gialappi hanno conosciuto Virginia (I) (youtube). Telefonata di Marco (pittore; contadina dipinta).

- Federica strozzava uno (III).

- Telefonata di Pietro (fedi nuziali). Virginia fa Maria Chiacchiera.

- Telefonata di Rosella (assicurazione del camper).

- Telefonata di Pietro (non vedente; protesi oculare).***** Aneddoto su Virginia al circo (I) e i pesci e su Marco e il pesce (IX) Johnson farlocco.

- Ieri Berlusconi ha invitato gli italiani a sconfiggere la crisi ”‘’lavorando di più”‘’. Telefonata di Massimo (figlio al asilo).***** Gli autori di Virginia sono Enzo Santin (fratello di Marco) e Massimo (loro zio). Aneddoto su Marco e la locandina di Un uomo da marciapiede (IV).

2009-mdgfshow-05.flv

Martedì 24 marzo 2009, 22:10. In studio Forest, Lola Ponce, Federica e Nicola del gf.

v01 2009-mdgfshow-05-01-animatori–discount–williamson–gli-atlanti-viventi.flv http://www.youtube.com/watch?v=8a-G57bqbOw

- Valentina Vezzali è oro olimpico nel fioretto 1996, 2000, 2004 e 2008. Cacioppo. Aldo Montano è stato oro olimpico per la scherma nel 2004.

v02 2009-mdgfshow-05-02-gli-atlanti-viventi–federica-nicola–quando-l-amore-trionfa.flv http://www.youtube.com/watch?v=E

v03 2009-mdgfshow-05-03-povia–don-giorgione–mirko–brain-stop.flv http://www.youtube.com/watch?v=2Y7rixrBy-8

- Giorgio e le droghe (XXV) (dilatazione delle pupille e fame chimica).

v04 2009-mdgfshow-05-04-sensualita–federica–ferrocar–gemelli.flv http://www.youtube.com/watch?v=E4XOhwxZgUA

- Federica strozza uno (I).

v05 2009-mdgfshow-05-05-gemelli–salvate-il-soldato-jimmy–mariangela-e-rosetti.flv http://www.youtube.com/watch?v=BuNc

- Deregulation urbanistica (IV) di Berlusconi.

v06 2009-mdgfshow-05-06-sciccherie–notre-dame–trailer.flv http://www.youtube.com/watch?v=xztCeVg-XUA

v07 2009-mdgfshow-05-07-storia-minima-dell-arte–forest-sposi–cristina.flv http://www.youtube.com/watch?v=LxNzc9Ctsv0

v08 2009-mdgfshow-05-08-cristina–il-maratoneta–amici-international.flv http://www.youtube.com/watch?v=FS8MnDX-yHI

v09 2009-mdgfshow-05-09-terminenzio–animatori–ponce.flv http://www.youtube.com/watch?v=GZNGz7nNDH4

- Il 21 marzo An ha celebrato il suo ultimo congresso e si è sciolta per confluire nel Pdl.

GRAZIE PER AVERCI SCELTO - 4.52 in che cosa siete determinati

Martedì 24 marzo 2009, Radiodue, 10:00. Con Nicoletta Simeone. Ospite Alessandra Appiano (scrittrice, ex di Marco).

- .

- Telefonata di Gabriele (paracadutismo e pizzica).

- Telefonata di Chiara (viaggio in Africa e Jugoslavia). Marco porta al collo una catenina che rappresenta l' Africa (II).

- La madre di Marco era di Mantova (II).

- Telefonata di Vincenzo (dallo sfratto alla casa).

- .

- Telefonata di Maria (multa). Flaiano (1910-72) era di Pescara. Telefonata di Davide (gruppo musicale defraudato).

- Telefonata di Arturo (medico; romanzo a otto mani). Nicoletta canta Jesus Christ Superstar.*****

2009-mdgf-10.flv

Lunedì 23 marzo 2009, 24:00.

v01 2009-mdgf-10-01-addio-monica–la-belva-dorme-sola–nata-per-il-volley.flv http://www.youtube.com/watch?v=KTmuh_aO

v02 2009-mdgf-10-02-nata-per-il-volley–l-ultimo-dei-playboy–gioca-maiale.flv http://www.youtube.com/watch?v=I4C4S7G2m

v03 2009-mdgf-10-03-gioca-maiale–a-gerry-non-la-si-fa–il-set-decisivo.flv http://www.youtube.com/watch?v=DoTM3lrb7cI

GRAZIE PER AVERCI SCELTO - 4.51 il vostro vicino di viaggio

Lunedì 23 marzo 2009, Radiodue, 10:00. Con Nicoletta Simeone. Ospite Michele Finotto (gestore di Unilife.it, web-designer, fratello di Melania).

- Oggi Nicoletta compie 44 anni.

- Telefonata di Giovanna (sorella chiacchierona). http://wonsys.net/it

- Telefonata di Maria. Aneddoto su Marco che incontra la stessa coppia olandese pallavolista (a due anni di distanza) in paesi opposti del mondo.

- Telefonata di Francesco (perquisito in aeroporto con un francese).

- Aneddoto su Marco in Messico (va via dal Coco Bongo di Cancun (III) con un pick-up pieno). Telefonata di Maria (ragazzino formaggiaio).

- Telefonata di Alessandro (testimoni di Geova). Telefonata di Sara (duo-siciliano polemico).

- Telefonata di Umberto (bambino non suo).

- .

GRAZIE PER AVERCI SCELTO - 4.58 problemi di condominio

Registrata venerdì 20 marzo, 11:30, e in onda mercoledì 1 aprile 2009, 10:00, Radiodue. Con Nicoletta Simeone. Ospite Andrea Elefante.

- La gamba rotta di Marco era la destra.

- Telefonata di Linda (anziano sordo).

- Telefonata di Claudia (riunione fantozziana). Marco ha un amico Domenico a Napoli (III).

- Telefonata di Davide (attacco al padre).

- Vladimir ha chiamato in GPAS 4.22. Telefonata di Francesca (chiudere il portone).

- .

- Aneddoto su Marco e Andrea a una festa (in cui arrivano i carabinieri) e sul padre di Marco e la digos.

- Umberto ha chiamato in GPAS 4.56. Telefonata di Paola (schiamazzi di morra).

- Telefonata di Lavinia (vicine hulke che urlano). Cita Baraldi. Deregulation urbanistica (III) di Berlusconi.

GRAZIE PER AVERCI SCELTO - 4.50 quando siete tornati

Venerdì 20 marzo 2009, Radiodue, 10:00. Con Nicoletta Simeone. Ospite Francesco Daveri (professore di economia all' università di Parma).

- .

- Telefonata di Massimiliano (missione in Libano).

- Telefonata di Ciro (di nascosto a Milano).

- Hanno telefonato a Simone in GPAS 4.11. Telefonata di Claudio (cucina italiana in Spagna).

- Telefonata a Rudy Zerbi (concerto degli Ac/dc).

- .

- Telefonata di Alessandro (casa allagata). Oggi si registrerà GPAS 4.58 (problemi di condominio). Francesco e Marco hanno vissuto nello stesso condominio dal 1967 (IV) per circa trent'anni (vivendo con la famiglia) (subbuteo (II), calcio).

- Marco va a Londra tutti gli anni. Telefonata di Mauro (avvistamento dall' Australia). Marco ha paura dei coccodrilli (VIII) e non è mai stato in Australia.

- Telefonata di Elisa (rientro in un paesino siciliano). Nel 2008, episodio di violenza razzista di un gruppo di vigili di Parma (II). Peppino Impastato.

GRAZIE PER AVERCI SCELTO - 4.57 o la va o la spacca

Registrata giovedì 19 marzo, 11:30, e in onda martedì 31 marzo 2009, 10:00, Radiodue. Con Nicoletta Simeone. Ospiti Paolo Hendel e David Ottolenghi ossia Gioele Dix.

- Aneddoto su Marco, Giorgio, Walter Fontana e Paolo Hendel che scrivono Pravettoni (con cronometro (I)). Aneddoto su Pravettoni e l' occhio bloccato (IV).

- Telefonata di Maria (ingessata; si finge cugina).

- Aneddoto su Hendel che abbaia.

- Telefonata di Lorena (test di inglese). Aneddoto su Marco e Gioele che ritraducono l' inglese in italiano.

- .

- Telefonata di Anna (da operaia rinchiusa a colf sui monti).

- Telefonata ad Anna. Aneddoto su Hendel che decide di fare il comico.*****

- Annunciatrice.***** Aneddoto su Gioele con una più grande.***** Telefonata di Miriam (esame sconosciuto).

- Marco ha studiato psicologia: ha dato solo due esami (III), uno l' ha passato copiando (IV) e se n'è andato all' altro (III). Aneddoto sulla laurea di Hendel su Tango (inserto umoristico dell' Unità 1986-88). Telefonata di Davide (tesi non finita).

- .

GRAZIE PER AVERCI SCELTO - 4.49 speaker's corner

Giovedì 19 marzo 2009, Radiodue, 10:00. Con Nicoletta Simeone. Ospite David Ottolenghi ossia Gioele Dix.

- Aneddoto su Marco, Gioele e "''voglio anch'io il mio cinghiale"'' ?.

- Telefonata di Matteo (radio proletaria on-line). Angela Davis (I) è un' attivista del movimento afroamericano USA, militante del PC statunitense fino al 1991, detenuta in carcerazione dura e poi scagionata.

- C'è stata Juventus - Chelsea: 2-3 e oggi ci sarà Manchester United - Inter: 2-0. Telefonata di Paolo (codice fiscale omonimo; Nicoletta resisti).

- Ratzinger (papa dal 2005) visitando l' Africa, piagata dall' Aids, ha condannato l' uso del preservativo (I). Telefonata di Paolo (distributore di letti ad acqua; bestiario di reazioni).

- .

- Telefonata di Claudio (elaboratore dati; parlare con i cavalli).

- .

- Oggi si registrerà GPAS 4.57 (o la va o la spacca) con Paolo Hendel. Telefonata di Fabrizia (teoria sulla formazione dell' universo). Ratzinger e il preservativo (II). Aneddoto su Marco e Gioele (”‘‘quattro a uno”‘) (I).

- Arriva Paolo Hendel. Telefonata di Emanuele (scambiato per un ragazzo). Marco ha 47 anni. Aneddoto su Marco e Gioele a Ostuni (”‘‘quattro a uno”‘) (II). Contro lo scrittore F. V. (Fabio Volo (II) ?).

GRAZIE PER AVERCI SCELTO - 4.48 luoghi comuni sulla gravidanza

Mercoledì 18 marzo 2009, Radiodue, 10:00. Con Nicoletta Simeone. Ospite Petra Loreggian (presentatrice, attrice di pubblicità).

- .

- Ieri sera in onda Mdgf Show (e retroscena su Forest depilato (II)). Telefonata di Bruno (problemi ai capezzoli).

- Telefonata di Susi (figlia problematica e figlio perfetto).

- Telefonata di Susi.

- .

- Telefonata di Vanessa (figlio mangione).

- .

- Telefonata di Giuliana (nonostante la presunta impotenza). Il cosmo sul comò (Cesena, 2008).

- Telefonata di Marco (gemelli). Marco é in dubbio se avere figli per l' incompatibilità fra paternità e tifo calcistico.

2009-mdgfshow-04.flv

Martedì 17 marzo 2009, 22:10. In studio Forest e Lola Ponce, Laura Drzewicka del gf.

v01 2009-mdgfshow-04-01-animatori–la-fabbrica-del-sorriso–federica-ponce–paraponceponcepoo.flv http://www.youtube.com/

- Qui Forest depilato (I).

v02 2009-mdgfshow-04-02-paraponceponcepo–cristina–ritorno-all-abecedario–laura.flv http://www.youtube.com/watch?v=yT

- Sandro Bondi (I) (ministro della Cultura dal 2008 per Forza Italia) si diletta di poesia.

v03 2009-mdgfshow-04-03-il-record-di-laura–laura–salvate-il-soldato-jimmy–don-giorgione.flv http://www.youtube.com/watch
w95yheJ4

v04 2009-mdgfshow-04-04-storia-minima-dell-arte–rappers–sciccherie–trailer.flv http://www.youtube.com/watch?v=cUWtpR

v05 2009-mdgfshow-04-05-postino–williamson–ferrocar–brain-stop.flv http://www.youtube.com/watch?v=KrlivfO2RBc

v06 2009-mdgfshow-04-06-amici-international–notre-dame.flv http://www.youtube.com/watch?v=v2912RL-AZY

- Deregulation urbanistica (II) di Berlusconi.

v07 2009-mdgfshow-04-07-sensualita–mirko.flv http://www.youtube.com/watch?v=o0Ou1aqvno8

v08 2009-mdgfshow-04-08-la-sfida-continua–mariangela-rosetti–povia.flv http://www.youtube.com/watch?v=PkDyaJZe3WY

v09 2009-mdgfshow-04-09-povia–l-onore-del-gorilla–ponce.flv http://www.youtube.com/watch?v=keTC6jjz7tI

v10 2009-mdgfshow-04-10-discount.flv http://www.youtube.com/watch?v=KEARV9jIbQY

GRAZIE PER AVERCI SCELTO - 4.47 cosa c'è di strano nel vostro frigorifero

Martedì 17 marzo 2009, Radiodue, 10:00. Con Nicoletta Simeone. Ospite Fabrizio Casalino.

- .

- Telefonata di Roberta (gatto).

- Telefonata di Roberto (granchi).

- Fabrizio fa Heidi (versione Consoli, Vasco).

- Fabrizio fa Heidi (versione Battiato, D'Alessio).

- Telefonata di Pino (chewing-gum attaccato).

- Telefonata di Franco (euro).

- .

- Telefonata di Simona (supposte).

- Telefonata di Fabio (portafoglio).

- Fabrizio fa De Andrè (versione Tiromancino, Consoli, Vasco).

- Questa sera in onda Mdgf Show. Telefonata di Sofia (trullo souvenir). Telefonata di Maria (videoregistratore e playstation nascosti). L' ospite inatteso (McCarthy, 2007).

2009-mdgf-09.flv

Lunedì 16 marzo 2009, 24:00.

v01 2009-mdgf-09-01.flv http://www.youtube.com/watch?v=TKyiawDGURA

v02 2009-mdgf-09-02-addio-laura.flv http://www.youtube.com/watch?v=tL_1POU70a4

- Domani Laura sarà ospite a Mdgf Show.

v03 2009-mdgf-09-03-una-serata-indimenticabile.flv http://www.youtube.com/watch?v=EiAlRdhQsA8

v04 2009-mdgf-09-04-et-l-extraterrestre.flv http://www.youtube.com/watch?v=ZyiDM2cyE58

v05 2009-mdgf-09-05-io-non-ci-sto.flv http://www.youtube.com/watch?v=r2dPmIM9PU0

v06 2009-mdgf-09-06-rodolfo-marcellino.flv http://www.youtube.com/watch?v=1Aerec2KoaI

v07 2009-mdgf-09-07-c-era-un-mio-amico.flv http://www.youtube.com/watch?v=VsnsZ7C_cH4

v08 2009-mdgf-09-08-the-never-ending-story.flv http://www.youtube.com/watch?v=lfTXDvyYhEw

v09 2009-mdgf-09-09-gf-in-diretta.flv http://www.youtube.com/watch?v=u5FW3jpzzGU

GRAZIE PER AVERCI SCELTO - 4.46 quando vi siete trovati tra due fuochi

Lunedì 16 marzo 2009, Radiodue, 10:00. Con Nicoletta Simeone. Ospite Gianluca Veltri (barbiere e parrucchiere ad Anadema).

- Nel week-end c'è stata Inter - Fiorentina: 2-0 e mercoledì Manchester United - Inter: 2-0.

- Significato di gialappa (IX). Telefonata di Massimo (coppia che si separa).

- Telefonata di Nino (alibi per l' amico traditore).

- Telefonata di Aristide (svela all' amico la moglie).

- Telefonata di Maria Grazia (musicalità delle amiche).

- Telefonata di Francesco (quattro fuochi).

- Telefonata di Giancarlo (agente di commercio; multa). Telefonata di Vittoria (shatzuka; pseudo-amante). Lunedì c'è Mdgf, martedì Mdgf Show.

- .

GRAZIE PER AVERCI SCELTO - 4.56 speaker's corner

Registrata venerdì 13 marzo, 11:30, e in onda lunedì 30 marzo 2009, 10:00, Radiodue. Con Nicoletta Simeone. Ospiti Fabio "''Pirillo"'' Coppini (pianista di Ron, Antonacci, Morandi, Zero, Dalla, Mina).

- .

- Telefonata di Gianluigi. Marco tatuato (II).

- Telefonata di Gianluigi (scherzo: chiama baristi). Telefonata di Umberto (portalettere fra i cani).

- Telefonata di Luciana (strafalcioni annotati).

- Arriva Matteo Bordone (II) (giornalista e conduttore radiofonico fra l' altro de il Condor di RadioDue). Ken Loach. Telefonata di Angela (mitilù). Tremonti è ministro dell' economia da maggio 2008. Aneddoto su Antonacci (III) (la ragazza lo contatta fingendosi un' amante).

- .

- Telefonata di Brando (da tecnico informatico a viaggiatore). Into the wild (I) (Penn, 2007)

- Telefonata di Maria (moglie del marito sbagliato).

- .

GRAZIE PER AVERCI SCELTO - 4.45 speaker's corner

Venerdì 13 marzo 2009, Radiodue, 10:00. Con Nicoletta Simeone. Ospite Rudy Zerbi.

- Marco Carta ha vinto Sanremo 2009.

- Ghitarra e magazzeno (VI).

- Hugo Sconochini (VI). Rudy.* Telefonata di Fabio (corriere; ostacolo: multe nonostante permesso). Antonello Dose e Marco Presta (II). Rudy è berlusconiano (V). Rudy.*

- Telefonata di Icilio (avvocato; già in GPAS 4.9; paperoga con un' ombra; bridget jones con scorze).* Calderoli è ministro per la semplificazione normativa dal 2008. Esproprio proletario.

- Telefonata di Cristina (figuraccia: sei etti di fesa).

- Lucio Battisti (1943-98).

- Rudy e l' angelo custode (II).* Telefonata di Stefano (sei giorni di stipsi (III)). Oggi registreranno GPAS 4.56 (speaker's corner).

- Telefonata di Erica (istinto: no alla: 

). Aneddoto sulla prima macchina di Marco.

- Aneddoto sulla sorella di una fidanzata di Marco (so' io). Aneddoto su Antonacci (II) (la ragazza lo contatta fingendosi un' amante). Tre medici di Medecins sans frontieres (di cui uno italiano) sono stati sequestrati in Darfur (II) da ribelli o banditi.

GRAZIE PER AVERCI SCELTO - 4.55 in che cosa siete capricciosi

Registrata giovedì 12 marzo, 11:30, e in onda venerdì 27 marzo 2009, 10:00, Radiodue. Con Nicoletta Simeone. Ospite Ellen Hidding.

- Testa di formaggio (VIII).

- Aneddoto su Nicoletta e lo scherzo di Profondo Rosso (Argento, 1975). Telefonata di Domitilla (assistente di volo; torta di compleanno). Marco è nato l' 11 febbraio.

- .

- Telefonata di Giada (film).

- Aneddoto su Ellen e la Marcuzzi (IV). Telefonata di Sandro (bicchieri di vino). Marco è quasi astemio (VII).

- .

- Telefonata di Stefano (abbigliamento).

- Rodolfo ha chiamato in GPAS 4.33. Telefonata di Diego (fidanzata affamata). C'è stata Genoa - Inter: 0-2.

- .

GRAZIE PER AVERCI SCELTO - 4.44 per cosa vorreste essere ricordati fra 100 anni

Giovedì 12 marzo 2009, Radiodue, 10:00. Con Nicoletta Simeone. Ospite Maso Notarianni (giornalista di Peacereporter).

- Ci sono state Manchester United - Inter: 2-0 e Roma - Arsenal: 7-6.

- Telefonata di Maria Rita (restauratrice; restauri firmati*). Meccanismo di ricezione degli sms. Scambiati per Radio Maria.

- .

- Telefonata di Felice (sarto; apprendistato artigianale). asimonline.net

- Oggi registreranno una puntata. Telefonata di monica (logopedista; aiuto ai bambini). Una norma del decreto legge sulla sicurezza proposto dal governo impedisce la registrazione all' anagrafe dei figli degli immigrati privi di permesso di soggiorno.

- .

- Telefonata di Cristina (agente assicurativa; primo presidente donna di un' associazione di pattinaggio). Oggi registreranno GPAS 4.55 (in che cosa siete capricciosi, con ospite Ellen Hidding).

- Telefonata di Enzo (architetto; una coppa dell' Inter*). Telefonata di Paolo (multa). Berlusconi e l' ICI (II).

- Sms.*

GRAZIE PER AVERCI SCELTO - 4.43 situazioni imbarazzanti legate ai soldi

Mercoledì 11 marzo 2009, Radiodue, 10:00. Con Nicoletta Simeone. Ospite Giacomo Valenti (conduttore televisivo).

- .

- Telefonata di Elena (non fate i rappresentanti di classe). Ieri c'è stata Juventus - Chelsea: 2-3 e oggi ci saranno Manchester United - Inter e Roma - Arsenal (ottavi di Champions League).

- Domani pomeriggio registreranno una puntata. Telefonata di Eleonora (resto sbagliato).

- Aneddoto sul padre di Marco (svagato nel pagare). Telefonata di Manuele (insegnante precario; parcella per un intervento).* Gentilini (IV).

- Telefonata di Lorella (niente conti separati).*

- Marco ha una Vespa (III) a benzina verde.

- Telefonata di Fabrizio (prezzi maggiorati ai turisti).

- Telefonata di Teresa (insegnante precaria; ripetizione non pagata). L'8 marzo Berlusconi ha promosso una deregulation urbanistica (I) (possibilità di ampliamento degli edifici residenziali, condono edilizio, non sarà più necessaria l' autorizzazione a costruire ma basterà una certificazione del progettista, sanzioni più leggere per gli abusi).

- Invita la gente a reagire alla crisi.

2009-mdgfshow-03.flv

Martedì 10 marzo 2009, 22:10. In studio Forest e Lola Ponce, lo zio di Carlo e gente di Nicosia.

v01 2009-mdgfshow-03-01-animatori–mirko–federica-ponce.flv http://www.youtube.com/watch?v=cocfWTEzZIw

v02 2009-mdgfshow-03-02-forest–williamson.flv http://www.youtube.com/watch?v=_nJCniIW79M

- Aneddoto su Antonacci (I) (la ragazza lo contatta fingendosi un' amante).

v03 2009-mdgfshow-03-03-la-strategia-della-tensione–don-giorgione–cristina.flv http://www.youtube.com/watch?v=NahqE_H

v04 2009-mdgfshow-03-04-guerra-civile.flv http://www.youtube.com/watch?v=T2YFah6qs3Q

v05 2009-mdgfshow-03-05-discount–ferrocar–l-accademia-della-muffa–paraponceponcepo-forest–povia.flv http://www.youtube

v06 2009-mdgfshow-03-06-brain-stop–paraponceponcepo–storia-minima-dell-arte.flv http://www.youtube.com/watch?v=k8Q

v07 2009-mdgfshow-03-07-trailer–mariangela-rosetti.flv http://www.youtube.com/watch?v=eRVrHwSty30

v08 2009-mdgfshow-03-08-sensualita–notre-dame.flv http://www.youtube.com/watch?v=7lMPSFB8aTw

- La Marijuana costa sui 10 euro/grammo.

v09 2009-mdgfshow-03-09-canzonissima–forest-sex-bomb.flv http://www.youtube.com/watch?v=SIE3a1xs8S4

v10 2009-mdgfshow-03-10-sciccherie–salvate-il-soldato-jimmy–forest.flv http://www.youtube.com/watch?v=UAkfIDsNgzI

- Si è giocata Juventus - Chelsea: 2-2 (ritorno di ottavo di finale che ha eliminato la Juventus); domani ci saranno Manchester United - Inter e Roma - Arsenal.

v11 2009-mdgfshow-03-11-terminenzio–ponce.flv http://www.youtube.com/watch?v=OCoffLETSbM

GRAZIE PER AVERCI SCELTO - 4.42 quando siete diventati grandi

Martedì 10 marzo 2009, Radiodue, 10:00. Con Nicoletta Simeone. Ospite Federica D' Amico (universitaria a giurisprudenza, ex maschera al Piccolo di Milano).

- Ieri sera in onda Mdgf.

- Marco ha avuto rapporti a distanza (III): a 16 anni aveva una fidanzata a Bari e fumava la sigaretta offertagli dopo pranzo. Telefonata di Sofia (la madre le dà ascolto).

- Telefonata di Rosa (responsabile del negozio).

- Telefonata di Mario (chiamato signore, jeans da ragazzo).

- Aneddoto su Gennaro di Gennaro e Luis (non riesce a dire "'ci si diverte"'). Telefonata di Massimo (santa lucia non esiste). Marco ha fatto la comunione.

- .

- Telefonata di Franco (nascita della figlia).

- Telefonata di Leonardo (assistente ai disabili; vizio paterno; canzone per bambini).

- Marco è stato in Giamaica. Questa sera in onda Mdgf Show. Domani ci sarà il ritorno di ottavo di finale di Champions League 2009, Manchester United - Inter.

2009-mdgf-08.flv

Lunedì 9 marzo 2009, 24:00.

v01 2009-mdgf-08-01-federica–colpa-di-alessia.flv http://www.youtube.com/watch?v=XB0zOiE6Ock

v02 2009-mdgf-08-02-colpa-di-alessia–i-preparativi-per-la-nanna–arsenio-lupin.flv http://www.youtube.com/watch?v=vLwhIF

v03 2009-mdgf-08-03-iron-man–fonti-energetiche-alternative.flv http://www.youtube.com/watch?v=eewNWBrLCzQ

v04 2009-mdgf-08-04-sesso-e-carnazza.flv http://www.youtube.com/watch?v=Q-CRso5FEvw

GRAZIE PER AVERCI SCELTO - 4.41 notti di follia

Lunedì 9 marzo 2009, Radiodue, 10:00. Con Nicoletta Simeone. Ospiti Andrea Di Marco (Cavalli Marci, laboratorio di Zelig, Bermuda Circus).

- Domani sera ci sarà Mdgf Show. Si è giocata Genoa - Inter: 0-2.

- Quando mandano in onda delle imitazioni, i gialappi non cercano mai di contattare l' imitato (anzi lo evitano) (ad es. politici imitati da Marcorè e Cortellesi: Gasparri, Letizia Moratti..). Retroscena sull' imitazione di Povia fatta da Di Marco a Mdgf Show.

- Telefonata di Elena (notte sveglia a Venezia in maschera). Marco ha celebrato varie volte il carnevale di Venezia (II).

- .

- Andrea canta Sincerità (III).

- Pietro Germi è stato regista, attore e sceneggiatore (1914-74).

- Telefonata di Francesco (lucciola nelle mutande).

- Telefonata di Milena (tardi per cinque notti a capodanno).

- .

- Andrea canta Povia (fatta a Mdgf Show 02).

- Telefonata di Giovanni (in spiaggia ubriaco immemore con una).

- Telefonata di Carla (cane agitato da un' operazione di polizia). James Lee Dozier (generale statunitense, comandante NATO nell' Europa meridionale) fu rapito dalle Brigate Rosse nel 1981 e liberato nel 1982.

- Andrea canta Povia (fatta a Mdgf Show 01).

- .

GRAZIE PER AVERCI SCELTO - 4.54 il vostro incontro con il vip

Registrata venerdì 6 marzo, 11:30, e in onda giovedì 26 marzo 2009, 10:00, Radiodue. Con Nicoletta Simeone. Ospite Gibi.

- Aneddoto su Marco e il cane di uno spot di telefoni (?).

- Telefonata di Saverio (De Andrè).

- Telefonata di Simona (Ligabue). Marco ha giocato spesso a calcio col fratello di Ligabue.

- Telefonata di Gabriele (Drew Barrymore).

- Telefonata di Simonetta (Gabriele Lavia e Bianca Guaccero).

- Aneddoto su Tomba e il caffettino (II). Telefonata di Rosanna (papa Wojtyla).

- Aneddoto su Dustin Hoffman (Marco e Carlo lo incontrano in bagno al telegatto) (III). Telefonata di Enrico (Scalfaro). Contro Bagatta. Aneddoto su Forest, Gibi e la multa (III).

- .

GRAZIE PER AVERCI SCELTO - 4.40 a cosa siete allergici

Venerdì 6 marzo 2009, Radiodue, 10:00. Con Nicoletta Simeone. Ospiti Sergio Valzania (giornalista e autore tv, direttore di Radio Due dal 1999) e Simona Bencini (cantante dei Dirotta su Cuba 1994-2002).

- .

- Telefonata di Umberto (portalettere; lavorare ogni giorno).

- Telefonata di Enzo (traffico in centro storico).

- Telefonata di Andrea.

- Telefonata di Andrea (allergologo; congressi di allergologia).

- Telefonata di Norberto (piselli).

- Oggi alle 11:30 registreranno GPAS 4.54 (il vostro incontro con il vip). Telefonata di Raffaele (guardia giurata; briciole del pane).

- Telefonata di Pippo (disoccupato; tè).

- .

GRAZIE PER AVERCI SCELTO - 4.39 quando vi siete sentiti parte di un gruppo

Giovedì 5 marzo 2009, Radiodue, 10:00. Con Nicoletta Simeone. Ospite Fabrizio Marelli (mobiliere a Milano).

- .

- A febbraio c'è stata l' andata di ottavo di finale di Champions League, Inter - Manchester United: 0-0; ieri sera c'è stata l' andata di semifinale di Coppa Italia, Sampdoria - Inter: 3-0. Telefonata di Simona (politica in gioventù).

- .

- Telefonata di Francesca (amiche del martedì). Un tempo, Marco si trovava il martedì con amici per serate devastanti.

- Telefonata di Francesco (Giovani per il teatro). Marco ha un' amica teatrante cinquantenne Fernanda a Verona.

- Cita il forum.

- Telefonata di Lina (dislessici). Sulla bontà di Marco a GPAS. Marco è andato al funerale di Berlinguer (1984, colpito da un ictus durante un comizio). Telefonata di Silvano (doratore di cornici antiche; cornice falsificata).

GRAZIE PER AVERCI SCELTO - 4.38 speaker's corner

Mercoledì 4 marzo 2009, Radiodue, 10:00. Con Nicoletta Simeone. Ospite Sergio Volpini (ottusangolo).

- Ci sono state 1.65 + 2.82 + 3.65 + 4.38 = 250 puntate. Ieri sera era in onda Mdgf Show. Elena ha telefonato in GPAS 4.37.

- Telefonata di Anna (fantasia dell' agente immobiliare).

- Ieri il governo ha annunciato che innalzerà l' età di pensionamento delle dipendenti pubbliche da 60 a 65 anni. Telefonata di Lavinia (già in GPAS 4.62; isteria delle donne al volante).

- Marco è quello che inventa i soprannomi del gf (”‘’ottusangolo”‘’, ...). Telefonata di Anna (fantasia dell' agente immobiliare). C'è stato GPAS 2.70 (case in affitto e in vendita).

- Telefonata di Cristiana (fans di gruppi sconosciuti).

- Telefonata di Paolo Calabresi (attore e autore di scherzi; travestito da rom e aggredito). Contro le ronde padane (V). Cita le candid camere di Nanni Loy (II).

- Telefonata di Giorgio (venditore di salumi e formaggi; tranquillità al lago).

- Telefonata di Alberto (maestro, già in GPAS 4.34; ascoltava GPAS in classe).

- .

2009-mdgfshow-02.flv

Martedì 3 marzo 2009, 22:10. In studio Forest e Lola Ponce. Ospiti Nicola Molinari (gf 2009), Medioman (gf 2001) e Fedro (gf 2003).

v01 2009-mdgfshow-02-01-animatori–ponce-federica–forest-ponce-paraponceponcepo.flv http://www.youtube.com/watch?v=S

- Qualcuno dice: ”‘’ma questo l' avete registrato prima”‘’!

v02 2009-mdgfshow-02-02-cristina–don-giorgione.flv http://www.youtube.com/watch?v=7bX6cALN_vM

v03 2009-mdgfshow-02-03-falsi-timidi–cuoco–salvate-il-soldato-jimmy.flv http://www.youtube.com/watch?v=HYSGGrb9hMs

v04 2009-mdgfshow-02-04-trailer–mirko.flv http://www.youtube.com/watch?v=K1YIZDrphIo

v05 2009-mdgfshow-02-05-povia–quella-acuta–nicola-fedro-medioman.flv http://www.youtube.com/watch?v=SxySQK89YTg

- Ronde padane (IV).

v06 2009-mdgfshow-02-06-williamson–macho-medioman.flv http://www.youtube.com/watch?v=896ekbCJQA4

v07 2009-mdgfshow-02-07-spot–ferrrocar–notre-dame.flv http://www.youtube.com/watch?v=0IRaysdHvSo

v08 2009-mdgfshow-02-08-sensualita–brain-stop–mariangela-rosetti.flv http://www.youtube.com/watch?v=xNK74McrqBg

v09 2009-mdgfshow-02-09-istinti-primordiali–storia-minima-dell-arte–paraponceponcepo.flv http://www.youtube.com/watch?

- "‘’Sembra una strega"‘’ di Jovanotti (IV).

v10 2009-mdgfshow-02-10-sciccherie–terminenzio.flv http://www.youtube.com/watch?v=qh6vrE1HGgY

v11 2009-mdgfshow-02-11-il-surfista-dai-denti-di-balsa–cuoco–ponce-cacioppo.flv http://www.youtube.com/watch?v=JFW03I

GRAZIE PER AVERCI SCELTO - 4.37 crisi isteriche

Martedì 3 marzo 2009, Radiodue, 10:00. Con Nicoletta Simeone. Ospite Andrea Elefante.

- .

- Balotelli (II). Telefonata di Roberta (vestire i figli).

- Telefonata di Claudia (guidatrice di scuolabus; cavalletta gigante).

- Telefonata di Oscar (fare la valigia). Arriva Filippo Solibello (II). Cita il video di Mosca ("‘’sta per essere arrestato"‘’). Stasera è in onda Mdgf Show.

- Telefonata di Margherita (sparisce la figlia in spiaggia). Un paio di volte Marco ha fermato bambini che entravano in acqua.

- Telefonata di Emilia (già in GPAS 3.21; Artemisia*****). "‘’Tu dissi"‘’!

- Elga aveva chiamato in GPAS 4.33. Telefonata di Elena (scarafaggio che esplode).*****

- Aneddoto su Marco quasi in lacrime a Londra (dal 10 a domenica 14 dicembre 2008) (non arriva il taxi). Telefonata di Laura (mancano i vestiti da sposa).

- La finale di Champions League 2005 a Istanbul è stata Liverpool - Milan: 6-5 (il Milan vinceva 3-0, il Liverpool ha pareggiato e poi vinto ai rigori). Il 5 maggio 2002 (IX) durante Lazio - Inter: 4-2 Marco era a Roma.

2009-mdgf-07.flv

Lunedì 2 marzo 2009, 24:00.

v01 2009-mdgf-07-01-diretta–addio-tommaso.flv http://www.youtube.com/watch?v=eYlpWdH5u_Y

v02 2009-mdgf-07-02-ho-fatto-i-campionati-del-mondo–un-amico-per-marcello.flv http://www.youtube.com/watch?v=fe0oejkv

v03 2009-mdgf-07-03-certe-notti-la-belva-e-calda–loveline.flv http://www.youtube.com/watch?v=3HA7sW0xeL0

v04 2009-mdgf-07-04-la-grande-sfida.flv http://www.youtube.com/watch?v=lG-Jbwzg8yM

GRAZIE PER AVERCI SCELTO - 4.36 quando non riuscite a mentire

Lunedì 2 marzo 2009, Radiodue, 10:00. Con Nicoletta Simeone. Ospite Mario Losio (ex manager di Jovanotti, conoscitore di gente).

- .

- Telefonata di Riccardo (finta interrogazione).

- Aneddoto sui gialappi e Bisio in tribunale per un processo (citati da uno il cui nome era stato usato in uno sketch con Bisio pugile) (Bisio finge l' arresto). Telefonata di Cristiano (regali alla moglie).

- Ronde padane (III). Telefonata di Barbara (di nascosto alla gara di sci, o ai bambini). Abbraccia Giuseppina e Charlie (Umberto Carlo) Bergaglio (organizzatore di eventi sportivi) (?).

- Telefonata di Claudia (rumena; già in GPAS 4.20) e il figlio Claudio (bugiardello).***** Ieri c'è stata Inter - Roma: 3-3, in cui Balotelli (I) (attaccante dell' Inter dal 2007, nero) ha segnato un rigore controverso e poi fatto gestacci agli avversari (mentre i tifosi della Roma gli indirizzavano buu razzisti).

- Telefonata di Vania (giornalista; dall' ipocrisia politica alla polemica).

- Telefonata di Daniela (ha un' osteria; dissimula al figlio la crisi col marito). Valentina Giovagnini (II) in GPAS 4.30.

- Sms.*****

GRAZIE PER AVERCI SCELTO - 4.35 speaker's corner

Venerdì 27 febbraio 2009, Radiodue, 10:00. Con Nicoletta Simeone. Ospite Savino Cesario (musicista, radiofonico, collaboratore di Paolo Rossi, Crozza, gialappi; gestiva Mai dire web.it).

- I Raconteurs sono un gruppo (indie rock, hard rock e garage rock) statunitense, attivo dal 2004.

- In GPAS 3.59 ha telefonato Madrigal. Telefonata di Giulia (concerto in regalo). Terni é capoluogo di provincia in Umbria.

- .

- Telefonata di Marco (multa e litigio col gruppo). I Creedence Clearwater Revival sono stati un gruppo rock statunitense (1967-72).

- Arriva Savino. Gianni Alemanno (sindaco di Roma dal 2008 per AN) ha partorito un'ordinanza che intima i laboratori artigianali - pasticcerie, gelaterie, rosticcerie - a tirare giù la saracinesca appena l'orologio scocca l'una. Telefonata di Michele (si imbarazza di fronte a un bacio saffico).

- .

- Telefonata di Gianluca (non si sente Radiodue nelle gallerie). La Rai non esiste più. Dal 1999, Europa 7 ha diritto a trasmettere sulle frequenze di Rete 4, che dovrebbe andare sul satellite (III).

- Marco quando va in macchina riascolta le puntate di GPAS. Telefonata di Aldemiro (nomi buffi). Telefonata di Antonio (finge di avere la febbre). Aneddoto su Marco che bigia (II) e il termometro. Berlusconi e le centrali nucleari in Italia (II).

GRAZIE PER AVERCI SCELTO - 4.34 il paperino o la Bridget Jones che é in voi

Giovedì 26 febbraio 2009, Radiodue, 10:00. Con Nicoletta Simeone. Ospite Alfredo "''Dosto"'' Colina (attore di teatro).

- Il diario di Bridget Jones (Fielding, 1995, e Maguire, 2001). Martedì c'è stata la prima puntata di Mdgf Show (con buoni ascolti). Aneddoto su Marco, Giorgio e Dosto (truccato) alle prove.

- Telefonata di Serena (balla male).

- Telefonata di Massimo (si mette i pantaloni del cognato).

- Telefonata di Silvia (sorella che si accomoda e rovescia il caffè).

- Aneddoto su Dosto che sbatte a teatro. Telefonata di Antonella (rovescia il vassoio e rompe i piatti). Marco ha 47 anni ed é del 1962.

- Aneddoto su Marco a scuola (a geografia, gli chiedono di leggere un paragrafo che comincia con "''Che ora é"'' (II), lui invece risponde come se fosse una domanda, perché distratto, e viene mandato dal preside). Pipì.*

- Telefonata di Antonio (una ragazza rovescia il caffè, provocando svenimento).

- Telefonata di Valentina Fronzoni (responsabile comunicazione e ufficio stampa di Dimensiona Danza, fidanzata di Gibi; prende un virus sul pc e fa una hola ridicola). Telefonata ad Alberto (maestro; un' allieva li ascolta in classe).

- Mary Cacciola è dj. Aneddoto su Dosto con un regalo al funerale.

GRAZIE PER AVERCI SCELTO - 4.33 l' ospite inatteso

Mercoledì 25 febbraio 2009, Radiodue, 10:00. Con Nicoletta Simeone. Ospite Roberta Sasso (che lavora per Pubblitalia).

- Ieri sera c'è stata in diretta la prima puntata di Mdgf Show e si è giocata Inter - Manchester United: 0-0. Cita il poncho di Balasso in onda (II) ieri. Aneddoto sul primo cane di Marco (a sei anni).

- Nel 1982, scultori e pittori polacchi a casa di Marco (II) (e aneddoto sulla "''piva"'' (II)). Il padre era pittore e illustratore. Telefonata di Vittorio (amici che si autoinvitano chiedendo il menu).

- Telefonata di Malika Ayane (canta Yesterday e Albachiara; ha una bambina). Gr2.*

- Telefonata di Marco (vende videogiochi; gli entrano in negozio mentre si accoppia).* Marco (e suo padre prima) è un videogiochista.

- Ieri Berlusconi ha siglato con la Francia un accordo per la costruzione di quattro centrali nucleari in Italia (I). Telefonata di Elga (sette figlie femmine; amico durante desabillé). Nella puntata di ieri un amico di Marco si è arrabbiato (II). Ciddona (II) in GPAS 4.21. Cita "''Dosto"'' ieri sera. Il divo (Sorrentino, 2008).

- .

- Inizio.* Telefonata di Fabrizio (amico brasiliano-giapponese del corso di spagnolo).

- Contro la situazione politica in Germania dell' Est (sia prima sia dopo la caduta del muro). Telefonata di Rodolfo (ex-insegnante e pittore; don).* Don Cherry (trombettista jazz statunitense 1926-95) è padre di Neneh Cherry (cantante e rapper svedese, attiva dal 1988).

- Citano Maronno in onda ieri sera. Aneddoto su un direttore d' orchestra che si faceva invitare a casa del padre di Marco.

2009-mdgfshow-01.flv

Martedì 24 febbraio 2009, 22:10. In studio Forest, Lola Ponce.

v01 2009-mdgfshow-01-01-animatori–ponce-federica–mirko.flv http://www.youtube.com/watch?v=srYgZtGcSrE

v02 2009-mdgfshow-01-02-forest-ponce–cristina–lezioni-d-italiano.flv http://www.youtube.com/watch?v=HMEjX1puECo

- Ci saranno 9 puntate di Mdgf Show. Lola Ponce e Giò Di Tonno hanno vinto Sanremo 2008.

v03 2009-mdgfshow-01-03-forest-ponce–paraponceponcepo–grignani–l-intoccabile.flv http://www.youtube.com/watch?v=mXI

- Pezzo (II) di Grignani provato durante Rai dire Sanremo.

v03 2009-mdgfshow-01-03-forest-ponce–paraponceponcepo–grignani–l-intoccabile–gf-in-diretta.flv http://www.youtube.com/w

v04 2009-mdgfshow-01-04-piccol–don-giorgione–williamson.flv http://www.youtube.com/watch?v=i9SrkFXjXpE

- Richard Williamson è un vescovo britannico, scomunicato nel 1988 da Wojtyla; nel 2008 ha sostenuto che nei campi di concentramento nazisti sono morti solo 250'000 ebrei, e nessuno nelle camere a gas; a gennaio ha ottenuto la remissione della scomunica da papa Ratzinger.

v05 2009-mdgfshow-01-05-federica–i-tuttologi–ferro.flv http://www.youtube.com/watch?v=M8s8lfDmMvs

v06 2009-mdgfshow-01-06-forest-ponce-sommelier.flv http://www.youtube.com/watch?v=pAEsNFTiyOY

v07 2009-mdgfshow-01-07-terminenzio–mariangela-rosetti–povia.flv http://www.youtube.com/watch?v=UNmgAOkmrOQ

v08 2009-mdgfshow-01-08-il-ritmo-nel-sangue–ponce-paraponceponcepo.flv http://www.youtube.com/watch?v=mKozDwQW

- Mini rossa ? (I).

v09 2009-mdgfshow-01-09-trailer–notre-dame–sensualita-a-corte.flv http://www.youtube.com/watch?v=OIQOpJqXRwI

v10 2009-mdgfshow-01-10-brain-stop–forest-boy-george–storia-minima-dell-arte.flv http://www.youtube.com/watch?v=FeXv5

- Lodo Alfano (III). Poncho di Balasso in onda (I).

v11 2009-mdgfshow-01-11-salvate-il-soldato-jimmy–ponce.flv http://www.youtube.com/watch?v=uhWAswQ4wQE

GRAZIE PER AVERCI SCELTO - 4.32 cosa vorreste diventare se rinasceste

Martedì 24 febbraio 2009, Radiodue, 10:00. Con Nicoletta Simeone. Ospite Fabio "''Pirillo"'' Coppini (pianista di Ron, Antonacci, Morandi, Zero, Dalla, Mina). Marco cita (senza fare il nome) il caso di un amico facendolo arrabbiare (I).

- .

- Telefonata di Sandro (venditore di utensili; James Bond). Aneddoto su Ricky Portera (chitarrista, fondatore degli Stadio, collaboratore di Dalla) (a un concerto, in cui c' era Marco, gli tiravano oggetti).

- Telefonata di Simone (insegnante; Varenne).

- Questa sera comincia Mdgf Show. Telefonata di Daniela (insegnante; star trek). Telefonata di Federica (studentessa; SuperVicky).

- Stasera ci sarà Inter - Manchester United (andata di ottavo di finale di Champions League).

- Telefonata di Ilaria (multa per clacson).

- Telefonata di Ilaria. Mary Cacciola é dj.

- Telefonata di Silvana (amica di Federica; musica anni '60 e scoperta dell' America). Cita il forum. Telefonata di Simone (perle di bambini).

- Telefonata di Mauro (gatto, lombrico o micco).*

2009-mdgf-06.flv

Lunedì 23 febbraio 2009, 24:00.

v01 2009-mdgf-06-01-addio-annachiara–true-stories–don-t-let-me-be-misunderstood.flv http://www.youtube.com/watch?v=-qz9gtgeroc

v02 2009-mdgf-06-02-don-t-let-me-be-misunderstood–non-solo-tette–una-ragazza-di-cuore.flv http://www.youtube.com/watch

v03 2009-mdgf-06-03-una-ragazza-di-cuore–il-don-giovanni-della-bassa–l-inverecondo.flv http://www.youtube.com/watch?v=j

- "''Ai tempi di Carlo Cudega"'' (III). Domani sera comincerà Mai dire gf show, alle 22:10.

GRAZIE PER AVERCI SCELTO - 4.31 la moda orribile che avete fatto vostra

Lunedì 23 febbraio 2009, Radiodue, 10:00. Con Nicoletta Simeone. Ospite Stefano Galli (si occupava di viaggi, ora di golf).

- .

- Business innovation. Telefonata di Franco (John Travolta). La febbre del sabato sera (Badham, 1977) e Grease (Kleiser, 1978) (che Marco si evita mentre poi vedrà Happy Days) (I).

- Telefonata di Francesco (maglioni, bomber, scarpe Invicta). Marco aveva il bomber, odiato dalle ragazze.

- Telefonata di Tiziana (anni '60).

- Telefonata di Lorenzo (portiere nero). Aneddoto su Sivori e il cellulare (III).

- .

- Telefonata di Maurizio (Celentano). Marco era fissato con le Adidas Cadet, poi con le felpe.

- Nel 1990, Marco va a una festa di laurea nelle campagne del veneziano, dove conosce un' Alessandra, e poco dopo si rompe una gamba. Telefonata di Enrico (Battisti e dolcevita bianco). Marco portava fisso in testa un cappellino tondo e gli stivali Alvarez. Marco va via.

- .

RAI DIRE SANREMO 2009 QUINTA SERATA

Quinta serata. Sabato 21 febbraio 2009, 20:43. In studio: Rudy Zerbi e Andrea Di Marco.

- Medley sul balletto moderno. Triangolo rosa (I). Arrivano Giorgio e Marco. Andrea canta Sincerità (I). Telebim (VI). Intervista con Monia Russo.

- Ricanta Arisa. Martedì sera inizierà Mdgf Show, in cui Andrea farà Povia (registrato ieri). "''Marisa"'' Boniperti (II).

- Canta Sal Da Vinci. Intervista con Arisa. Intervista con Ambra. Intervista con Masini.

- Cantano Pupo, Paolo Belli e Youssoun N'Dour. Intervista con Mario Lavezzi.

- ?. Intervista con Pupo e Paolo Belli. Triangolo rosa (II). Si sta giocando Palermo - Juventus: 0-1 di campionato.

- Ingresso di Maria De Filippi.

- Messaggio promozionale. Paparesta nello spogliatoio (II).

- Gente di New Orleans? Giorgio legge Repubblica. Telefonata a Gino Castaldo.

- Canta Povia con Monia Russo [http://www.youtube.com/watch?v=CgExJlYONxY].

- Canta Patty Pravo. Telefonata a Gino Castaldo. Intervista con Povia. Aneddoto privato su Gino Castaldo e Patty Pravo ?. Intervista con Monia Russo (che rifiuta il triangolo).

- Canta Francesco Renga. Aneddoto su Lino Patruno (III). Raul Cremona e Charles Aznavour (V).

- Spot. Intervista con Francesco Renga.

- Momento orchestra Laurenti. Intervista con Arisa.

- Ingresso di David Gandy. Andrea canta canzoni bignami (III) sanremesi.

- Canta Marco Carta. Intervista con l' ufficio stampa di Vincent Cassel. Congiura degli orchestrali (I).

- Canta Al Bano. Palermo - Juventus: 0-2. Tozzi e il guerriero di carta igienica (IV). Citano il forum.

- Ingresso di Maria De Filippi. Intervista con Pupo e congiura degli orchestrali (II).

- Canta Marco Masini.

- Canta Fausto Leali. Intervista con Marco Masini.

- Ingresso di Maria De Filippi.

- Canta Alexia con Mario Lavezzi.

- Pubblicità. Intervista con Alexia e Mario Lavezzi. Intervista con Giorgio e Manuel degli Afterhours. "'Chi vive ... muore ..."' (II).

- Ospite Vincent Cassel. Intervista con Luca Zanforlin (autore di Maria De Filippi). Intervista con Francesco Renga ed Annie Lennox. Intervista con Sal Da Vinci. Triangolo su Vincent Cassel.* Zidane ha dato una testata a Materazzi nella finale dei mondiali del 2006, Italia - Francia: 6-4.

- Canta Ania, vincitrice di Sanremo Web. Aneddoto su Annie Lennox e Gianna Nannini. Intervista con Paolo Belli.

- Ospite Annie Lennox (cantante pop e synth pop britannica, attiva dal 1977) tradotta da Olga Fernando. Intervista con Ania. Lettera a un bambino mai nato (Fallaci, 1975).

- Ingresso di Maria De Filippi. Telefonata di Forest (che compirà 48 anni domani).

- Omaggio a Mino Reitano (morto il 27 gennaio). Lo zio di Giorgio (diplomato in tromba al conservatorio) suona con gli stracci. Aneddoto sulle sigarette e il pastore tedesco (IV). Intervista con Ivan Olita. Hugo Sconochini (V).

- Ingresso di Maria De Filippi.

- Ricanta Povia con Monia Russo. Intervista con David Gandy. Telefonata a Gino Castaldo.

- Ingresso di Maria De Filippi.

- Ricanta Sal Da Vinci.

- Ricanta Marco Carta? Telefonata a Luca (anomalia nel voto a Dolcenera, ma è un falso). Intervista con Arisa. Brambati ha lavorato 38 anni nel mondo della telefonia.

- Gag Laurenti. Aneddoto su Laurenti sperduto in Spagna che chiama Bonolis. Intervista con Olga Fernando. Violato l' embargo (IV).*

- Pubblicità. Telefonata a Gino Castaldi. Non è stato Lee Oswald ad uccidere Kennedy (V). Elio aveva vinto il festival di Sanremo del 1996 (III) (assegnato a Ron e Tosca), così come Arbore e Faletti.

- Premio della critica ad Arisa. I gialappi commentavano Sanremo già a Radio Popolare, e segnalavano in anticipo i vincitori.

- Premio della critica agli Afterhours.

- Ingresso di Maria De Filippi.

- Telepromozione. Telefonata a Gino Castaldo.

- Vince Marco Carta. Intervista con Arisa. Intervista con Sergio Rubino. I gialappi sono stati 7 mesi senza lavoro a Mediaset.

- Andrea canta sincerità (II).

RAI DIRE SANREMO 2009 QUARTA SERATA

Quarta serata. Venerdì 20 febbraio 2009. In studio: Paola e Chiara.

- Interviene Brambati. Martedì comincia Mdgf Show. Arrivano Giorgio, Paola e Chiara. Aneddoto sul bumbuledì (II). Arriva Marco.

- Dimitra Theodossiou (soprano greco) [http://www.youtube.com/watch?v=8X7vRIEPl-4]. Dan Harrow era all' Isola dei famosi 2006. Morandi ha le mani enormi (IV). Intervista con Teo Teocoli.*

- Cantano Pupo, Paolo Belli e Youssoun N'Dour con Morandi. Bonolis ieri ha fatto 42 %. Intervista con Filippo Perbellini. Aneddoto su una cantante (M...a ... Mietta ?) cui hanno messo nel gobbo la pronuncia dell' inglese (II). Ricorda Paola e Chiara a Lunediretta. In delle intercettazioni Moggi si vantava di aver chiuso Paparesta nello spogliatoio (I) dopo Reggina - Juventus del 2004. Intervista con Paolo Belli e Gianni Morandi.

- Canta Patty Pravo con Todd Rundgren (chitarrista), Dave Weckl (batterista) e Nathan East (bassista) [http://www.youtube.com/watch?v=ZOUP7Cj-wvE]. Aneddoto su Liv Tyler.

- Pubblicità? Intervista con Patty Pravo.* Niki Lauda (II).

- Tre playmate italiane. Aneddoto su Paola e Chiara e il gong.

- Canta Fausto Leali con Fabrizio Moro. Intervista con Syria. Aneddoto sugli allarmi bomba (V) del 2007.

- Canta Sal Da Vinci con Gigi D'Alessio. Telefonata a Francesco (concerto di Paola e Chiara a Pratola Peligna (I)).* Campionamento di Patty Pravo.

- Canta Dolcenera con Syria. Effetto Caccamo (camicia azzurra sul croma). Pescara è capoluogo di provincia in Abruzzo. Intervista con Patty Pravo.

- Canta Francesco Renga con la soprano Daniela Dessì. Intervista con Syria.

- Canta Alexia con Mario Lavezzi e Teo Teocoli [http://www.youtube.com/watch?v=JeHCEe2N6oE]. Foto di Paola su Max:



. Intervista con Francesco Renga.

- Ingresso di Ivan Olita (modello). Foto di Chiara ?. Intervista con Teo Teocoli. Aneddoto su Teocoli e Cesare Maldini.*

- Canta Al Bano con Michele Placido? Intervista con Ivan Olita.*

- Ospiti Hugh Hefner (editore di Playboy) e le Playmate. Giorgio abita a un piano, la sua fidanzata al piano di sopra (e lui si muove in pigiama da un appartamento all' altro). Intervista con Ivan Olita e Nicol (playmate). Aneddoto su Patty Bravo (I), Calboys (I) e manticolosso (II). Ghitarra e magazzeno (V). Intervista con Al Bano.* Una donna nuda sale sul palco. Intervista con Alessandro Berri (direttore di Playboy Italia).

- Canta Marco Masini con Francesco Benigno. Intervista con Ivan Olita. Foto di Santin in topless:



. Intervista con Barbara Cappi.

- Canta Povia con Massimiliano Varrese, Rossella Infante ed Alessandro Matta (che ha illustrato i versi su delle tavole).

- Ingresso di Ivan Olita. La cantante è Iskra.

- Canta Marco Carta con i Tazenda. Intervista con Monia Russo (già a Sanremo 2006, come Maffoni).

- ?. La destra ha vinto le elezioni regionali in Sardegna (IV) il 16 febbraio. Pro e contro di Soru (IV). Intervista con Massimiliano Varrese e Rossella Infante. Intervista con Marco Carta.

- Cantano i Gemelli DiVersi con la BMB Marching Band.

- Ospite Alain Clark (cantante soul pop olandese, attivo dal 2004). Intervista con Massimo Giletti. Teoria di Giorgio sul Vaticano. Intervista con Malika Ayane. Annunciano un duetto di Malika con la finta Malika di Virginia Raffaele (2009-mdgfshow-09-03-trailer–malika.flv). Rudy e la De Filippi.

- Bonolis. La Cortellesi sta con Riccardo Milani (II) da anni. Telefonata a Riccardo Milani e Paola Cortellesi.* Sono stati ospiti gratis (V) a "''Non perdiamoci di vista"'' nel novembre 2008.

- Stefania Rocca ed Emilio Solfrizzi (attori in Tutti pazzi per amore (II)). Intervista con Simona Molinari (che ieri ha duettato con Ornella Vanoni). Paola e Chiara hanno cantato a Sanremo 2005. Finto fuori onda.

- Eliminati Dolcenera e i Gemelli DiVersi.

- Canta Barbara Gilbo.

- Canta Malika Ayane.

- Canta Chiara Canzian. Rasierte (III). Intervista con Barbara Gilbo. Intervista con Chiara Canzian.

- Canta Silvia Aprile? Intervista con Malika Ayane. Citano Tutti gli uomini del deficiente (1999).

- Canta Simona Molinari. Quel treno per Yuma (Daves, 1957). Carmelo e Michelangelo La Bionda (VII).

- Canta Arisa.

- Canta Karima. Il curioso caso di Benjamin Button (Fincher, 2008). Intervista con Arisa e Simona Molinari.

- Canta Irene Fornaciari. Vanno via Paola e Chiara.

- Canta Iskra. Intervista con Sergio Rubino.

- Remo Girone (attore) legge una lettera di Michele Serra. Telefonata di Giò Di Tonno.

- Ringraziamenti delle proposte.

- Pubblicità. Domani Rudy Zerbi sarà in studio. Telefonata di Giò Di Tonno, che canta Sincerità. Marco Armani è cantante, musicista pop, compositore e arrangiatore (attivo dal 1982).

- Vince Arisa.

- Ricanta Arisa [http://www.youtube.com/watch?v=xYpakHZ4yaQ].

GRAZIE PER AVERCI SCELTO - 4.30 amore lontanissimo

Venerdì 20 febbraio 2009, Radiodue, 10:00. Con Nicoletta Simeone. Ospite Francesca Giannini (modella, ex-conduttrice di Fuego).

- Marco ha fatto (probabilmente) tutte le malattie esantematiche (orecchioni).

- Telefonata di Liliana (serba; relazione con un torinese).

- Telefonata di Giancarlo (Egitto e Vietnam).

- Cita l' intervista di ieri con Manuel degli Afterhours. Telefonata di Donatella (agnello). Pro Soru (III).

- Telefonata di Marcella (fidanzato giapponese). Valentina Giovagnini (I) (1980-2009, a Sanremo 2002) è morta a gennaio in un incidente stradale.

- (canzone della Giovagnini 34:45)

- .

- Telefonata di Franco (spareggio). Il campionato 1963-64 vedeva, alla fine, Bologna e Inter prime a pari merito; ci fu uno spareggio, giocato a Roma, Bologna - Inter: 2-0. Giacomo Bulgarelli (1940-2009), centrocampista del Bologna 1959-75, è morto il 12 febbraio. Aneddoto su Marco e Amalia Grè (cantautrice jazz/pop attiva dal 2001, designer, scultrice e artista digitale) (si incontrano quest' estate a Ostuni e lui non la riconosce).

- Telefonata di Miriam (il mare dell' infanzia).

- .

RAI DIRE SANREMO 2009 TERZA SERATA

Terza serata. Giovedì 19 febbraio 2009, 21:00. In studio: Fabrizio Casalino e (poi) Vittorio Cosma.

- Ospite Giovanni Allevi (tema de La leggenda del pianista sull'oceano). Bonolis ieri ha fatto 41 %.

- Omaggio a Oreste Lionello (attore, cabarettista e doppiatore, morto oggi). Intervista con Giovanni Allevi.*****

- Canta Filippo Perbellini con Riccardo Cocciante [http://www.youtube.com/watch?v=eyYqZO_FLJU]. Aneddoto su Cocciante e i tacchi colorati (IV). Intervista con Vecchioni.***** Mimmo Rotella (1918-2006) è stato un artista e pittore. Teoria di Giorgio sugli autogrill e le donne. Aneddoto sul vicino di casa di Carlo (IV). Arriva Vittorio Cosma. Richard Clayderman è un pianista (pop, strumentale, classica) francese. Intervista con Perbellini. Marco a 18 anni è stato allontanato tre volte da scuola. Intervista con Cocciante. Intervista con Malika Ayane.

- Canta Silvia Aprile con Pino Daniele. Aneddoti su Pino Daniele esigente (I). I gialappi hanno vinto il premio Piombi (XVI) per 6 o 7 anni di fila (ora non vincono più nulla). Aneddoto su Rispoli (II) ubriaco e Franco Simone. Diciott' anni.* Aneddoto su Pino Daniele esigente (II).

- Bonolis e Laurenti. Intervista con Silvia Aprile e Pino Daniele.

- Canta Karima con Burt Bacharach e Mario Biondi. Intervista con Mario Biondi.

- Clip di Nicky Nicolai e Stefano Di Battista.

- Clip di Iva Zanicchi.

- ?. Intervista con Ornella Vanoni.

- Canta Irene con Zucchero, Maurizio Vandelli, Dodi Battaglia e Fio Zanotti. Intervista con Karima. Gli ospiti dei gialappi vengono gratis (IV).

- ?. Intervista con Fio Zanotti. Intervista con Massimo Ranieri.

- Ingresso Gabriella Pession (attrice). Aneddoto di Cosma su Massimo Ranieri e il Gotha (I).

- Clip di Sal Da Vinci.

- Clip di Al Bano. Intervista con Stefano Di Battista.

- Canta Chiara Canzian con Roberto Vecchioni. Intervista con Maurizio Vandelli. Telefonata di Rudy Zerbi e Gianni Morandi. Intervista con Chiara Canzian.

- Canta Iskra con Coro di musica spirituale di Bologna e Lucio Dalla. Telefonata di Rudy Zerbi. Intervista con Vecchioni. Intervista con Thyago Alves. Intervista con Arisa.* Foto di Arisa e Everything but a girl ?.

- Ospite Kevin Spacey. Kevin Spacey è gay. Intervista con Giorgio Pasotti.* Giorgio ha suonato la chitarra elettrica. Aneddoto su Casalino e Grignani (I). Intervista con Gabriella Pession. Tutti gli uomini del deficiente è del 1999. I gialappi sono stati autori della prima edizione di Bellezze al Bagno (1989). Pro Pistarino.

- Clip degli Afterhours.

- Clip di Tricarico.

- Canta Simona Molinari con Ornella Vanoni. Intervista con Barbara Gilbo. "''Grazie mille"'' è anche la sigla di GPAS.

- Ingresso di Thyago Alves. Ettore Andenna è un conduttore tv, giornalista e politico del Psdi. Telefonata di Giò Di Tonno.

- Canta Arisa con Lelio Luttazzi. Intervista con gli Easy Star All-stars. Walter Chiari nel 1970 fu incarcerato per consumo di coca (III), Lelio Luttazzi fu incarcerano ma poi liberato e completamente scagionato. La moglie di Bonolis è Sonia Bruganelli. Intervista con Arisa.

- Canta Barbara Gilbo con Massimo Ranieri. Telefonata di Califano (già in GPAS 4.25).*

- Canta Malika Ayane con Gino Paoli. Intervista con Massimo Ranieri e Barbara Gilbo. Aneddoto su Zoff e Marocchino.

- Cantano Nicky Nicolai e Stefano Di Battista. Telefonata a Giò Di Tonno. Intervista con Malika Ayane e Caterina Caselli. Malika telefonerà a GPAS 4.33 (settimana prossima).

- Canta Iva Zanicchi. Intervista con Stefano Di Battista e Nicky Nicolai. Ombretta Colli (VII) è nella giunta del comune di Milano di Letizia Moratti. Pietro De Negri, detto "'Er Canaro"', è un criminale romano (nato nel 1961) che torturò e uccise nel 1988 l' ex-pugile Giancarlo Ricci.

- Canta Sal Da Vinci. Intervista con Iva Zanicchi.

- Canta Al Bano. Intervista con Sergio Rubino.

- Pubblicità. Telefonata di Giò Di Tonno. Aneddoto sull' invenzione del nome gialappa e la vendetta contro il produttore Alessio Gorla (III).

- Cantano gli Afterhours.

- Canta Tricarico. Intervista con Manuel Agnelli degli Afterhours e con Francesco Tricarico.

- Ospiti Easy Star All-stars (gruppo reggae statunitense, attivo dal 2003). Manuel ricanta (foto:



, video http://www.youtube.com/watch?v=ZIqKZsCfR8g).

- Giorgio Pasotti (attore) legge una dedica al festival di Niccolò Ammaniti. Grignani (e provano il pezzo (I) che andrà in onda a Mdgf Show martedì). Telefonata di Giò Di Tonno.

- Riammessi in gara Sal Da Vinci e Al Bano. Oggi li ha chiamati Roberto Benigni (I).

GRAZIE PER AVERCI SCELTO - 4.29 non voglio mica la luna (i vostri piccoli desideri)

Giovedì 19 febbraio 2009, Radiodue, 10:00. Con Nicoletta Simeone. Ospite Francesco Daveri (professore di

economia all' università di Parma).

- Ieri era ospite Gianluca Veltri (barbiere e parrucchiere ad Anadema). Marco spesso salta il pranzo. Pro Sottotono (XII).

- Perchè Nicoletta stamattina merita?

- .

- Telefonata di Roberta (colazione tranquilla). Quando era sottosegretario ai Beni Culturali (2001-02), Sgarbi si faceva aprire i musei di notte per visitarli.

- Telefonata di Roberto (già in GPAS 3.13; arrivare a fine mese e liberarsi di Berlusconi). Berlusconi e i voli della morte (II).

- Telefonata di Alessandro (amico di Marco a Taranto). Marco da bambino giocava a Subbuteo (I) con Francesco e aveva un giradischi deforme (I) (che fuse).

- Telefonata di Isa (uomo che voglia ballare).

- Telefonata di Marta (seconda fila libera). Cita il forum (www.gialappasfans.net).

RAI DIRE SANREMO 2009 SECONDA SERATA

Seconda serata. Mercoledì 18 febbraio 2009, 21:00. In studio: Rudy Zerbi e (poi) Lola Ponce.

- ?. Citano il forum (su cui Marco è stato un paio di volte). Ieri sono stati eliminati Iva Zanicchi, Afterhours e Tricarico. Intervista con Pupo.

- Coro Jubilate di Legnano. Intervista con Fio Zanotti e Alessandro Haber. Lodo Alfano (II). Sal Da Vinci è amico di Gigi D'Alessio. A Radio Subasio si mangia bene (VIII).

- Canta Alexia con Mario Lavezzi. Aneddoto su Marco, Rudy, Alexia e un pranzo teso?.

- ?. Intervista con Alexia e Mario Lavezzi.

- Ingresso di Eleonora Abbagnato, ballerina e attrice (che Carlo l' anno scorso voleva in trasmissione). Intervista con Ambra. Aneddoto su Marco e Renga ad Ostuni (I).

- Canta Povia.

- Canta Al Bano. Intervista con Povia.

- Laurenti canta New York New York. Intervista con Franz Di Cioccio e ? della PFM. Marco abita (XIII) nel quartiere milanese di QT8. Carlo è ex-milanista.

- Cantano Nicky Nicolai e Stefano Di Battista. Telefonata a Francesco Tricarico.

- Canta Sal Da Vinci. Intervista con Stefano Accorsi.

- Messaggio di Jovanotti con lenzuoli bianchi?.

- Bonolis e la giuria. Intervista con Stefano Di Battista e Nicky Nicolai; intervista con Alessandro Chiapello (manager degli Afterhours). Aneddoto su Phil Collins al Live Aid (aereo Londra - Filadelfia). Rudy va via.

- Cantano i Gemelli DiVersi [http://www.youtube.com/watch?v=BFv2AtGubVg]. Mexés è difensore centrale della Roma dal 2004. Intervista con Dolcenera (che ha vinto fra i giovani a Sanremo 2003).

- Cantano Pupo, Paolo Belli e Youssoun N'Dour. Citano i sottotitoli ad Aldair e Lazaroni. Intervista con Fausto Leali.

- Canta Francesco Renga [http://www.youtube.com/watch?v=JYfQhtSsbvM]. Intervista con Pupo, Paolo Belli e Youssoun N'Dour.

- ?. Intervista con Ambra e Francesco Renga.

- ?. Arriva Lola Ponce (che con Giò Di Tonno ha vinto Sanremo 2008). Sanremo in Eurovisione (III).

- Canta Marco Masini. Ron ha il parrucchino.

- Bonolis e Laurenti. Intervista con Masini. Telefonata di Rudy Zerbi. Aneddoto su Cacioppo e la multa (IV). Giacomo Celentano era a Sanremo 2002. Intervista con Manuel Agnelli che canta a cappella. "''Può piacere o non piacere"'' è da Totò.

- Canta Patty Pravo. Intervista con Franz Di Cioccio (batterista e cantante della PFM). Telefonata di Rudy Zerbi. Il fratello di Carlo ha fatto il militare ad Asti. Oggi la stampa argentina si è lamentata per una battuta di Berlusconi (del 13 febbraio) sui voli della morte (I) della dittatura argentina.

- Ospiti la PFM, Stefano Accorsi e Claudio Santamaria (omaggio a De André). Franco Fanigliulo è stato un cantautore (1944-89). Aneddoto sui Gialappi in Sicilia per il loro secondo premio (strumenti) (II). Aneddoto sui Gialappi e i Tazenda (ai Telegatti, che hanno vinto nel 1993, 1995 e 1996) (VI). Intervista con Silvia Aprile. Telefonata di Giò Di Tonno. Intervista con Franz Di Cioccio e Mussida. Contro Mentana (VI) e le sue dimissioni.

- Canta Marco Carta. Intervista con Stefano Accorsi e Claudio Santamaria. Gepy and Gepy (I) è cantante e produttore italiano.

- Canta Fausto Leali [http://www.youtube.com/watch?v=y5igyVgi9mo]. Giorgio ha visto a teatro Paola Cortellesi, Lucia Ocone e Claudio Santamaria (che dal 1996 sono nel gruppo teatrale Compagine).

- Telepromozione. Intervista con Claudio Santamaria e Paola Cortellesi.

- Canta Dolcenera. Telefonata a Rudy Zerbi. Hugo Sconochini (IV). Intervista con Stefano (chitarrista di Dolcenera).* Intervista con Manuel Agnelli.

- Ospite Alessandro Haber (lettera dello scrittore Paolo Giordano, autore de La solitudine dei numeri primi). Intervista con Dolcenera. Intervista con Franz Di Cioccio. Aneddoto di Giorgio su Haber a tennis (I).

- Pubblicità?. Intervista con Alessandro Haber.

- (Pino Daniele presenta Silvia Aprile.)

- Canta Silvia Aprile.

- Roberto Vecchioni presenta Chiara Canzian.

- Canta Chiara Canzian. Telefonata di Rudy Zerbi.

- Burt Bacharach (pianista e compositore statunitense) presenta Karima. Intervista con Silvia Aprile. Pino è Pino Daniele.

- Canta Karima. Aneddoto sui Gialappi e i Tazenda (VII).

- Pubblicità. Telefonata con Giò Di Tonno.

- Lucio Dalla (?) presenta Iskra.

- Canta Iskra.* Rudy arriva a Sanremo.

- Ranieri presenta Barbara Gilbo.

- Canta Barbara Gilbo.*

- Lelio Luttazzi (musicista, compositore, cantante, direttore d' orchestra, attore e presentatore tv) presenta Arisa.*

- Canta Arisa. Yael Naim era ospite a Sanremo 2008. Ci saranno le elezioni europee il 4 giugno. Intervista con Barbara Gilbo. Intervista con Arisa.*

- Eliminati Sal Da Vinci, Al Bano e Nicky Nicolai e Stefano Di Battista. Giò Di Tonno e Lola Ponce cantano.

GRAZIE PER AVERCI SCELTO - 4.28 la vostra emozione da poco

Mercoledì 18 febbraio 2009, Radiodue, 10:00. Con Nicoletta Simeone. Ospite Gianluca Veltri (barbiere e parrucchiere ad Anadema).

- L' amore va oltre (Panceri, 1992).

- Telefonata di Alberto M. De Meda (scrittore; pubblicazione de "''Il mistero dei Cavogambi stellati minori"'' e "''Il mistero dei pari papiri"'').

- Telefonata di Rudy Zerbi (opinioni su Sanremo). Rudy è berlusconiano (IV). La destra ha vinto le elezioni regionali in Sardegna (III). La prima serata di Sanremo ha fatto 47 % (10 milioni e mezzo di ascoltatori) nella prima parte, 49 % (9 milioni) nella seconda.

- Telefonata di Sonia (David Bowie abbandona il concerto al festival dell' Unità).

- Telefonata di Fabio (allo stadio senza vedere).

- Il 22 gennaio 2006, Marco e Forest vanno a vedere la gara di sci di Giorgio Rocca (che cade) (III).

- Telefonata di Daniela (multa). Ieri Veltroni si è dimesso da segretario del Pd (II) (che non è detto Marco voti).

- Telefonata di Maria (regalo di compleanno).

- Telefonata a Giovanni Esposito (atteso a GPAS).

RAI DIRE SANREMO 2009 PRIMA SERATA

Paolo Bonolis (1 milione di euro), Luca Laurenti, Alessia Piovan (25'000 euro).

Inviati Massimo Cervelli e Roberto Gentile (gli "''Spostati"''). Vincono Arisa e Marco Carta. Premio della critica ad Afterhours e Arisa.

Ascolti: (14 milioni e 6 milioni, 12 milioni ossia 41 %, 12 milioni ossia 42 %, ?, ?).

Ospiti: Katy Perry, Benigni, PFM, Kevin Spacey, Alain Clark, Easy Star All-stars, Hugh Hefner e le conigliette di Playboy, Vincent Cassel, Annie Lennox.

Prima serata. Martedì 17 febbraio 2009, 21:03. In studio: Syria e Vittorio Cosma.

- Pubblicità. Metodo Jurman (II) (ci sarà mdamici nel 2011). Comincia business innovation. Martedì comincerà Mdgf Show. Il figlio di Mina, Massimiliano Pani, è collaboratore e produttore della madre. Telefonata di Federica del gf (eliminata il 9 febbraio).

- Sigla. Carlo usa IMovie (applicazione Apple, quindi ha un Mac).

- Bonolis con bambina.*

- Video di Mina in sala registrazione che canta Nessun Dorma dalla Turandot (Puccini, 1926). Berlusconi (presidente del consiglio dal 2008) usa assi delle camere stretti (?). L' orologio biologico di Giorgio lo porta in bagno (III) tutti i giorni al mattino dopo caffè e sigaretta. Arrivano Syria e Vittorio Cosma.

- Canta Dolcenera. E si tocca l'America (II). Vittorio Cosma è ex-tastierista della PFM. Regolamento.* Intervista con Dolcenera. A Baccini piaceva Dolcenera a Music Farm (IV). I gialappi nella loro prima trasmissione tv lavoravano con Piero Ameli (direttore d' orchestra).

- Canta Fausto Leali. Il marito di Syria è Pierpaolo Peroni (III). "''Carlo, la chitarra e i cantautori"'' (VII) era un chitarra bar in cui Carlo proponeva il jingle di Cuore di panna (Cosma, 1990) e La canzone del sole (Battisti, 1971).

- Luca Laurenti. Intervista con Fausto Leali.

- Telepromozione con Aldo, Giovanni e Giacomo. Domani Rudy sarà ospite in studio.

- Canta Tricarico. Aneddoto su Caccamo, De Piscopo e il suo amico Faiello (IV).

- Ingresso Alessia Piovan. La ragazza del lago (Molaioli, 2007). Intervista con Francesco Tricarico.*

- Canta Marco Carta. Teoria di Giorgio sul tempo che passa.* Intervista con Claudio Santamaria (II).*

- Canta Patty Pravo. Intervista con Caterina Caselli. Oggi Veltroni si è dimesso da segretario del Pd (I).

- Collegamento da New York con Miguel D'Escoto, presidente dell'Assemblea Generale delle Nazioni Unite. Telefonata a Paola Cortellesi.* Veltroni maestro del buonismo. Sembra morto ma è solo svenuto (Farina, 1986). Cosetto è Riccardo Milani (I) (regista e sceneggiatore, ha diretto nel 2007 "'Piano, solo"' con Paola Cortellesi e alcuni episodi della fiction Tutti pazzi per amore (I) dal 2008).

- Canta Marco Masini. Il disco d' oro si prende con 35'000 copie vendute di un album.

- Ingresso di Paul Sculfor. Intervista con Masini. Intervista con Pupo.* Aneddoto su Pupo (dalla vita rock) (I).

- Canta Francesco Renga.

- ?. Spostati.

- Ospite Benigni*. Sul Colle del Quirinale sorge la residenza del Presidente della Repubblica. Ieri si sono concluse le elezioni regionali in Sardegna (II), vinte da Cappellacci del Popolo delle libertà (con il 52 % dei voti). Berlusconi afferma di voler modificare la Costituzione. Contro la destra, contro Veltroni e in favore della vera sinistra. Il governo Prodi (2006-08) è caduto per voti contrari di senatori dell' UDEUR (di Mastella, che era ministro della giustizia), dei Liberal democratici, di Fisichella e di Turigliatto. Dal 2008 il ministro della giustizia è Alfano (per Forza Italia). Il Lodo Alfano (I) (2008) garantisce l' immunità alle prime cariche dello Stato (presidente della Repubblica = Napolitano, del Senato = Schifani, della Camera = Fini e del Consiglio = Berlusconi). Iva Zanicchi è europarlamentare di Forza Italia dal 2008. Lettera (Wilde, ?). Franco Grillini è presidente onorario dell' Arcigay. Rudy è berlusconiano (III).

- (sigla 1:55:45)

- Ingresso Alessia Piovan.

- Cantano Pupo, Paolo Belli e Youssoun N'Dour. Il Wolof è la lingua più ampiamente usata in Senegal (che ha capitale Dakar). Gelataio sconcio (II). Intervista con Youssoun N'Dour.

- Cantano i Gemelli DiVersi.

- Ingresso Alessia Piovan (che prende 5'000 euro a serata). Bonolis prende 1 milione di euro.

- Canta Al Bano. Aneddoto su Blinded by the light (Springsteen, 1973).

- Gag di Bonolis su rock e Mozart.

- Pubblicità. A 15 anni, Mario Lavezzi era l' idolo di Giorgio (II).

- Ingresso di Paul Sculfor.

- Cantano gli Afterhours. Sulla partecipazione del rock a Sanremo. Intervista con Manuel Agnelli (cantante, chitarrista e tastierista degli Afterhours).

- Canta Iva Zanicchi. Aneddoto su Billy Joel (cantante, pianista e compositore statunitense di rock, pop, piano rock e musica classica, attivo dal 1964) e Honesty (Billy Joel, 1979) / sodomy (II).

- Cantano Nicky Nicolai e Stefano Di Battista. Intervista con Iva Zanicchi. Intervista con Mario Lavezzi (idolo di Giorgio (III)). Intervista con Stefano Di Battista.

- (sigla 2:52:25)

- Canta Povia. Clelia è la figlia di un noto uomo politico ed è sposata con uno che prima stava con un medico ?.

- Canta Sal Da Vinci. Domani sarà ospite in studio Lola Ponce. Telefonata di Giò di Tonno.

- Intervento di Franco Grillini. Telefonata di Giò di Tonno. Scandalo dei Future (III). Marco domani mattina alle 10:00 ha GPAS. Intervista con Povia. Del Noce è gay (XIX).

- Canta Alexia con Mario Lavezzi. Pino Daniele usa chitarre assurde (IX). Dario Fo ha vinto il nobel per la letteratura nel 1997. Alexia ha vinto Sanremo 2003 e duettato con Funk Off e gialappi nel 2005 (e i gialappi erano registrati (II)). Stefano Bonolis e Victoria Cabello erano nel Sanremo 2005.

- Ospite Katy Perry (cantate pop rock statunitense, attiva dal 2001).

- Gag con Katy Perry, la moglie di Bonolis e Luca Laurenti (?). Consorzio Nettuno (III). Lola Ponce sarà in Mdgf Show.

- Gino Paoli presenta Malika Ayane.

- Canta Malika Ayane. Foto di Patty Pravo ?. Luca Tomassini è coreografo e regista di spot e videoclip. Intervista con Filippo Perbellini.* Maffoni vinse Sanremo 2006 fra le nuove proposte. Intervista con Malika Ayane.

- Zucchero e Vandelli presentano Irene.*

- Canta Irene Fornaciari. Intervista con Caterina Caselli. Paul Rodgers è un cantante inglese (nei Queen + Paul Rodgers dal 2005).

- Ornella Vanoni presenta Simona Molinari.

- Canta Simona Molinari. Intervista con Irene Zucchero. Marco e Forest sono stati insieme a un concerto di Zucchero (II).

- Cocciante presenta Filippo Perbellini. Intervista con Simona Molinari.

- Canta Filippo Perbellini. Contro la pre-fabbricazione artificiale di un tormentone per Rai dire Sanremo.

- Introduzione di Bonolis all' eliminazione. Intervista con Filippo Perbellini.

- Eliminati gli Afterhours, Tricarico e Iva Zanicchi.

- Balletto finale.

GRAZIE PER AVERCI SCELTO - 4.27 vita spericolata

Martedì 17 febbraio 2009, Radiodue, 10:00. Con Nicoletta Simeone. Ospite Paola Dal Bello (si occupa di comunicazione).

- Stasera comincia Sanremo.

- .

- Telefonata di Stefano (da militare a agente di commercio).

- Ieri si sono concluse le elezioni regionali in Sardegna (I), con risultato:

Ugo Cappellacci (Popolo delle libertà) ... 52 %

Renato Soru (II) (Pd, Rifondazione, Comunisti italiani, Italia dei valori) ... 43 %

Telefonata di Daniele (missione nei balcani). C'è stata GPAS 4.22 (i rumori di casa vostra).

- Ieri la Banca del Giappone ha annunciato un arretramento dell' economia al ritmo catastrofico del 12.7 % annuo.

- Aneddoto su Marco e Paola si sono conosciuti dieci anni fa a un festival del cinema (II). Telefonata di Simone (capo villaggio).

- Telefonata di Simone (capo villaggio).

- Telefonata di Walter (va a vivere da solo). Telefonata di Simone (capo villaggio).

- Telefonata di Simone (capo villaggio). Telefonata di Lorenza (compagno 29 anni più vecchio).

- Telefonata di Simone (capo villaggio).

2009-mdgf-05.flv

Lunedì 16 febbraio 2009, 24:00.

v01 2009-mdgf-05-01-addio-nicola.flv http://www.youtube.com/watch?v=_5T4bl4QgZ8

- Contro Mentana (V) e le sue dimissioni.

v02 2009-mdgf-05-02-addio-nicola–federica-nicola–l-uomo-dall-energia-incontenibile.flv http://www.youtube.com/watch?v=aV

v03 2009-mdgf-05-03-l-uomo-dall-energia-incontenibile–una-tecnica-infallibile.flv http://www.youtube.com/watch?v=omNSai

v04 2009-mdgf-05-04-una-tecnica-infallibile–siriuccia-la-puledrina.flv http://www.youtube.com/watch?v=Der5PvBImWE

v05 2009-mdgf-05-05-siriuccia-la-puledrina–cristina.flv http://www.youtube.com/watch?v=oc25wAxT6WU

v06 2009-mdgf-05-06-cristina–una-ragazza-molto-romantica–gf-in-diretta.flv http://www.youtube.com/watch?v=wXK0hwgh3

GRAZIE PER AVERCI SCELTO - 4.26 cosa pensate di Sanremo

Lunedì 16 febbraio 2009, Radiodue, 10:00. Con Nicoletta Simeone. Ospite Rudy Zerbi.

- Domani cominci Sanremo 2009. "'La pignese"' (VII).

- Telefonata di Gianni (tradizione di famiglia).

- .

- Domenica c'è stata Inter - Milan: 2-1. Telefonata di Anna (troppo lungo). Bonolis prende 1 milione di euro per Sanremo.

- Telefonata di Giorgio (solo da piccolo con i genitori).

- Telefonata a Peppe Vessicchio (che non sarà a Sanremo).

- Telefonata di Wanda (80 anni; troppo lungo). Marco era allo stadio per il derby. Stasera in onda Mdgf.

- Pringles e o' palluottolo. Telefonata di Marco Ventimiglia (titolare della Pignese (VIII)). Aneddoto su Marco e la Marcuzzi (che ha condotto il Dopofestival nel 2000) paparazzati. Hanno girato dei video per Mai dire nella Pignese.

- .

GRAZIE PER AVERCI SCELTO - 4.25 suocera nel bene e nel male

Venerdì 13 febbraio 2009, Radiodue, 10:00. Con Nicoletta Simeone. Ospite Gianfranco Butinar (già ai mondiali del 2002, a Sanremo del 2003 e agli europei del 2008).

- Califano. Paola Turci li ascolta.

- Domenica ci sarà Inter - Milan. Telefonata di Paolo (russa viziatrice).

- Aneddoto su Marco, Elisabetta e la fuga dalla pizza (II).

- Califano.* Telefonata di Mauro (vicina di casa).

- Cita Califano e Di Cataldo a Music Farm 2006. Telefonata di Anna Paola (viziatrice).

- .

- Telefonata di Giorgio (semplice).

- Renato Zero. Telefonata di Ernesta (suocera odiata). Patrizio Oliva è un pugile napoletano (oro olimpico nel 1980).

GRAZIE PER AVERCI SCELTO - 4.24 in che cosa siete veloci

Giovedì 12 febbraio 2009, Radiodue, 10:00. Con Nicoletta Simeone. Ospite Paolo Calabresi (attore e autore di scherzi).

- .

- Telefonata di Tonino (attaccare gli strasse).

- Il 25 gennaio c'è stata Napoli - Roma: 0-3.

- Telefonata di Roberto (addormentarsi).

- Marco leggeva Topolino fino ai 20 anni. Aneddoto su Paolo Calabresi e Marilyn Manson per il Galà della Pubblicità (III). Telefonata di Tiziana (parlare). Aneddoto su Paolo Calabresi che fa il cieco con la Carrà (II).

- Paolo.*

- Aneddoto su Paolo Calabresi che fa il cieco con la Carrà (III). Citano Gerry del gf in corso. Telefonata di Lia (baby sitter; pulire e cucinare).

- Telefonata di Lucia (bicicletta). C'è stata GPAS 2.68 (frasi e parole che vi vengono in dialetto) con ospite Massimo Fusi.

- GPAS è cominciato a settembre 2007.

GRAZIE PER AVERCI SCELTO - 4.23 i giochi che fate quando siete in auto

Mercoledì 11 febbraio 2009, Radiodue, 10:00. Con Nicoletta Simeone. Ospite Forest.

- Marco è nato l' 11 febbraio (compie 47 anni). Il 24 febbraio comincerà Mai dire gf show (con Forest). Umberto Scapagnini, sindaco di Catania (2000-08) per Forza Italia, è il medico personale di Berlusconi. Ci sarà Rai dire sanremo.

- Telefonata di Marco (canzone a memoria fino in Scozia).

- .

- Telefonata di Giovanni (indovinare canzone).

- Palindromi. Aneddoto su Marco, Forest, Attilio De Razza (II) (agente di Forest e produttore) e Giovanni Tamborrino o Massimo Dimunno (autori) e le chiavi dell' auto. Telefonata di Angelo (venditore di surgelati; tris e finto volante).* Marco ha un nonno pugliese.

- .

- Telefonata di Marco (vedere oggetti). Prinz verde (II).

- Telefonata di Angelo (venditore di surgelati; vende in diretta).* Gentilini (III).

- Nel 2007 Marco e Forest sono andati in vacanza insieme all' estero in motorino.

GRAZIE PER AVERCI SCELTO - 4.22 i rumori di casa vostra

Martedì 10 febbraio 2009, Radiodue, 10:00. Con Nicoletta Simeone. Ospite Licia Carmina (shatzuka).

- Eluana Englaro (III) è morta ieri sera.

- Appresa la morte di Eluana Englaro (IV), subito Mentana (direttore editoriale di Mediaset) ha chiesto alla rete di poter andare in onda con uno speciale sul fatto, al posto del GF, ed essendogli stato negato lo spazio televisivo si è dimesso. Contro Mentana (IV) (e retroscena sulla sua richiesta di posticipare Mai dire gf). Telefonata di Gabriele (suoni naturali). Il fratello di Marco suonava il flauto e prima il fagotto per cinque anni (II).

- Telefonata di Roberto (frigorifero).

- Ciddone (II) = minchione. Telefonata di Roberta (turbina elettrica).

- Telefonata di Daniela (gallo notturno). Carlo Taormina ha difeso Annamaria Franzoni (III).

- Telefonata di Janette Hubenext (sonaglini del figlio).

- Telefonata di Luisa (tromba). L' aeroporto "''Dal Molin"'' di Vicenza sarà (probabilmente) ceduto all'esercito degli Stati Uniti, che intende riunificarvi una brigata paracadutisti.

- Telefonata di Vladimir (croato; famiglia rumorosa).*

- Telefonata di Francesco (strada trafficata).

2009-mdgf-04.flv

Lunedì 9 febbraio 2009, 24:00.

v01 2009-mdgf-04-01-in-diretta–addio-federica–cristina–belva-di-giorno.flv http://www.youtube.com/watch?v=_-TpziZel4Y

v02 2009-mdgf-04-02-belva-di-giorno–belva-di-notte–chi-di-tetta-ferisce.flv http://www.youtube.com/watch?v=WsKxX4txxaI

v03 2009-mdgf-04-03-chi-di-tetta-ferisce–dulcis-in-fundo–federica-nicola–che-classe.flv http://www.youtube.com/watch?v=ZC

v04 2009-mdgf-04-04-che-classe–voglio-un-uomo–gianluca-ferdi.flv http://www.youtube.com/watch?v=7MbKZuN7s6I

v05 2009-mdgf-04-05-gianluca-ferdi–vita-di-coppia–gerry-ferdi.flv http://www.youtube.com/watch?v=tjUT3JxM2pE

v06 2009-mdgf-04-06-w-la-comodita.flv http://www.youtube.com/watch?v=r_ZzqgbLsTA

GRAZIE PER AVERCI SCELTO - 4.21 quando siete stati servi della gleba

Lunedì 9 febbraio 2009, Radiodue, 10:00. Con Nicoletta Simeone. Ospite Andrea Elefante (che scrive sulla Gazzetta dello Sport).

- La Nissan ha annunciato ieri 20'000 licenziamenti entro il 2010.

- Eluana Englaro (II). La morte della madre e del padre di Marco. Telefonata di Piero (spostare la macchina).*****

- Telefonata di Simone (in Svizzera ogni mese, ricariche telefoniche, vertigini, cuffie).

- Telefonata di Marco (all' aeroporto). Nel 2007 è stata assassinata a Perugia la studentessa inglese Meredith Kercher (I). Carmelo e Michelangelo La Bionda (VI).

- Telefonata di Erica (colazione presto). Contro Mentana (III).

- Telefonata di Lorenzo (lungo viaggio).

- Telefonata di Ines (incidenti sportivi).*****

- Telefonata di Chiara (ciddona (I)).

- .

GRAZIE PER AVERCI SCELTO - 4.20 torneo (finale): coppia o gatto

Venerdì 6 febbraio 2009, Radiodue, 10:00. Con Nicoletta Simeone. Ospite Rudy Zerbi.

- Rudy è nato il 3 febbraio, Marco l' 11 febbraio. Il torneo è cominciato in GPAS 3.8 del 1 ottobre 2008; il 10 novembre 2008 non c'era il torneo.

- Telefonata di Giulio (gatto). Rudy era ospite in GPAS 3.16 torneo: cane o gatto.

- Telefonata di Andrea (coppia).

- Povia (III) porterà a Sanremo 2009 una canzone contro l' omosessualità. Aneddoto su Nicoletta (la madre le dice una frase in cucina?). Telefonata di Marzia (coppia).

- Telefonata di Alessandra (topo gigio; gatto). "'Il senso del possesso che fu pre-alessandrino"' da Sentimiento nuevo (Battiato, 1981). Telefonata di Alberto (coppia).

- Rudy è nato il 3 febbraio. Telefonata di Marina (coppia). Telefonata di Maria (gatto).

(III)

- Telefonata di Gianni (coppia).

- Telefonata di Claudia (rumena; coppia). Telefonata di Vincenzo (gatto). Roberto era al gf 2008. Rudy è nato a Lodi. Molti studenti ascoltano GPAS.

- Cita Suma vittima (II). Il senato ha approvato ieri un disegno di legge sulla sicurezza in cui vengono istituzionalizzate le ronde padane (I) (disarmate, grazie ad un emendamento proposto dal Pd). Telefonata di Elisabetta (gatto). Coppia - gatto: 61-39.

GRAZIE PER AVERCI SCELTO - 4.19 l' eroe del tuo paese

Giovedì 5 febbraio 2009, Radiodue, 10:00. Con Nicoletta Simeone. Ospite Raul Cremona.

- Raul.*****

- Telefonata di Valentina (tabaccaio che procura tutto). "'Na lavada e na sciugada, la par neanche aduperada"' (IV).

- Telefonata di Fabio (Perlasca). Giorgio Perlasca (1910-92) è stato un funzionario e commerciante che salvò la vita di oltre 5'000 ebrei ungheresi durante la seconda guerra mondiale. Marco avrà un bambino (V) (si sa da ottobre 2007).

- Bruciato (II) un senzatetto indiano. Telefonata di Gabriella (guardia giurata).

- Telefonata di Paolo (Soru). Renato Soru (I) (imprenditore) è stato presidente della Sardegna (2004-08) per il Pd ed è candidato a presidente della giunta regionale per il centro-sinistra (le elezioni regionali sarde saranno il 15 e 16 febbraio).

- Telefonata di Francesco (vigile urbano). Marco l' anno scorso è stato a Taranto.

- Eluana Englaro (I) è una studentessa, in coma dal 1992; il governo Berlusconi e il vaticano si oppongono alla richiesta della famiglia di interromperne l' alimentazione. Telefonata di Monica (donna che cura cani randagi).

- Telefonata di Francesco (marinaio; marinaio contastorie). Telefonata di Marco (Borsellino). Paolo Borsellino (1939-92) è stato un magistrato, vittima della mafia.

- .

GRAZIE PER AVERCI SCELTO - 4.18 quando vi siete schierati dalla parte del più forte

Mercoledì 4 febbraio 2009, Radiodue, 10:00. Con Nicoletta Simeone. Ospite Gigio Alberti.

- .

- Nicoletta e Melania (IV) vivono a Milano vicino a via MacMahon. Telefonata di Gabriele (cantante star).

- Telefonata di Enrico (calcio). Quaresma è un ala dell' Inter 2008-09, prestata al Chelsea due giorni fa. Retroscena su Tutti gli uomini del deficiente (II).

- Marco ha visto Gigio Alberti fare a teatro Naufragi di Don Chisciotte (1998). Telefonata di Flavia (padre sui siti porno). Aneddoto sui siti porno nell' ufficio di Mai dire.

- Telefonata di Gino (bambini sfottenti).

- Marco ha sopra il letto un quadro con la mano di Gigio (II).

- Ai mondiali del 1982, in cui ci fu Italia - Brasile: 3-2, Marco tifava inizialmente per il Brasile, poi per l' Italia. Telefonata di Giancarlo (amministratore delegato).

- Telefonata di Sebastian (argentino; fratelli a rugby).

- Telefonata di Anna (è la più forte). Carisma e sintomatico mistero (II). Sabato ci sarà Lecce - Inter.

GRAZIE PER AVERCI SCELTO - 4.17 chi riesce a zittirvi

Martedì 3 febbraio 2009, Radiodue, 10:00. Con Nicoletta Simeone. Ospite Alessandra Appiano (scrittrice, ex di Marco).

- Ieri notte c'è stato in onda 2009-mdgf-03.flv.

- Telefonata di Massimo (sigla musicale).

- Telefonata di Carlo (figlia).

- Telefonata di Fausto (sconfitte dell' Inter). C'è stata Inter - Torino: 1-1.

- Telefonata di Lorenzo (frattura).

- "''Carisma e sintomatico mistero"'' (I) da Bandiera Bianca (Battiato, 1981). Telefonata di Giordano (tomba di Neruda).

- Telefonata di Giovanna (nipote).

- Telefonata di Maurizio (bottiglie di vino pregiato).

- Telefonata di Eva (educazione sessuale della figlia).

2009-mdgf-03.flv

Lunedì 2 febbraio 2009, 24:00.

v00 2009-mdgf-03-00-forest.flv http://es.youtube.com/watch?v=Pbqdq6eKd40

v01 2009-mdgf-03-01-addio-leonia–ad-onor-del-vero–l-intellettuale-di-turno.flv http://es.youtube.com/watch?v=fCkA2j4lALA

- C'è un governo Berlusconi da aprile 2008.

v02 2009-mdgf-03-02-l-intellettuale-di-turno–il-totti-delle-hawaii–la-cosa-venuta-da-un-altro-mondo.flv http://es.youtube.com/

v03 2009-mdgf-03-03-la-cosa-venuta-da-un-altro-mondo–confessionale–in-miniera.flv http://es.youtube.com/watch?v=oOBDH

v04 2009-mdgf-03-04-in-miniera–ferdi-e-gerry.flv http://es.youtube.com/watch?v=p9h9J44Zw30

v05 2009-mdgf-03-05-ferdi-e-gerry–confessionale.flv http://es.youtube.com/watch?v=7UHdOwDxQ8c

v06 2009-mdgf-03-06-confessionale–l-uomo-che-sussurrava-ai-capezzoli.flv http://es.youtube.com/watch?v=pFmxzkSRin0

v07 2009-mdgf-03-07.flv http://es.youtube.com/watch?v=IdjaephNvpI

- Nel "''bed-in"'', John Lennon e Yoko Ono restavano a letto una settimana di fila ricevendo la stampa, per parlare di amore e pace.

v08 2009-mdgf-03-08.flv http://es.youtube.com/watch?v=9Tg3IBqM5ps

v09 2009-mdgf-03-09.flv http://es.youtube.com/watch?v=A_OEg2a-MFE

v10 2009-mdgf-03-10.flv http://es.youtube.com/watch?v=S7pE8gsZmBk

GRAZIE PER AVERCI SCELTO - 4.16 cosa vi piace abbinare

Lunedì 2 febbraio 2009, Radiodue, 10:00. Con Nicoletta Simeone. Ospite Andrea Di Marco (Cavalli Marci, laboratorio di Zelig, Bermuda Circus).

- .

- Telefonata di Michele (piadine e squaccarone, crepes e nutella). Ieri ci sono state Inter - Torino: 1-1, Juventus - Cagliari: 2-3, Reggina - Roma: 2-2, Genoa - Palermo: 1-0.

- Telefonata di Fabio (bretelle e papillon rosso).

- Andrea canta Passerotto.

- Telefonata di Giuliano (uva bianca e nutella, pesca e barca a vela, neve e caminetto).

- Sabato notte, tre giovani italiani hanno picchiato e bruciato (I) un senzatetto indiano a Nettuno (Roma). Nel week-end, è montata la protesta fra gli operai delle raffinerie del Nord dell' Inghilterra, perchè gli operai immigrati italiani rubano il lavoro. Telefonata di Silvia (Ikea e amica).

- Telefonata di Cinzia (compleanno e canzone).

- Andrea canta Yoddel.

- Telefonata di Francesca (pediluvio e parole crociate).

- Andrea canta Sceneggiata napoletana (I).

- Telefonata di Mirella (moscato d' uva e soma d'ai). Andrea canta il Piemonte (I).

- Telefonata di Gianfranco (giacca, cravatta, cintura e scarpe).

- Andrea canta uno stornello romanesco. Stasera a mezzanotte ci sarà Mai dire gf. Il 22 gennaio cinque uomini hanno stuprato una donna a Guidonia (Roma).

GRAZIE PER AVERCI SCELTO - 4.15 quando vi siete sentiti moralisti

Venerdì 30 gennaio 2009, Radiodue, 10:00. Con Nicoletta Simeone. Ospite Sergio Volpini (ottusangolo).

- Citano 2009-mdgf-02.flv. Retroscena sul gf 2000.

- Telefonata di Simone (sigaretta in metropolitana).

- .

- Nel 2000, Marco stava sveglio di notte a vedere il gf. Daniela (nel gf 2009) è una hostess della CAI (rinuncerà al gioco il 2 febbraio per motivi lavorativi). Telefonata di Sergio (automobilisti che inquinano). Telefonata di Francesca (i figli e il sesso).

- .

- Telefonata di Franco (in 2.30 la prof di matematica del figlio è una ex; rispetto per l' insegnante).

- Telefonata di Emanuela (cacca di cane).

- Andrea Di Marco sarà ospite lunedì.

GRAZIE PER AVERCI SCELTO - 4.14 i negozi in cui perdete la testa

Giovedì 29 gennaio 2009, Radiodue, 10:00. Con Nicoletta Simeone. Ospite Marcello Cesena.

- .

- Telefonata di Gino (educatore; negozio di high-tech). Marco ha un vecchio iPod con 2000 canzoni.

- Telefonata di Giuseppina (risi).

- Telefonata di Stefano (giocattoli). Aneddoto sul padre di Marco (comprava giocattoli per sé).

- Telefonata di Luciano (orologi). Aneddoto su Marco che compra un orologio (e scorda di pagare).

- Il 24 febbraio comincerà Mai dire gf show in studio.

- Telefonata di Roberta (attrezzatura da pasticceria).

- Aneddoto sugli Inti-Illimani a Ostuni (I). Telefonata di Rossana (antiquariato e agenda segreta nascosta).

- .

GRAZIE PER AVERCI SCELTO - 4.13 l' abitudine a cui non sapete rinunciare

Mercoledì 28 gennaio 2009, Radiodue, 10:00. Con Nicoletta Simeone. Ospite Fabio "''Pirillo"'' Coppini (pianista di Ron, Antonacci, Morandi, Zero, Dalla, Mina).

- Lo Zoo di 105 (programma pomeridiano di Radio 105) è stato attaccato da associazioni animaliste per una puntata del 12 gennaio, in cui ironizzava sulle sevizie agli animali.

- De Andrè (1940-99). Telefonata di Silvia (crema da viso del mattino).

- Telefonata di Maddalena (colazione a letto). Contro l' Ikea.

- Telefonata di Mario (ascoltare GPAS). Telefonata di Loredana (truccarsi e pettinare le sopracciglia). Marco si sposerà (II) a giugno.

- Il padre di Marco dipingeva.

- Telefonata di Giovanni (aglio crudo).

- Telefonata di Rita (pettinare i due capelli). Citano le gaffes sulla cecità nel gf.

- Marco è uscito dal tunnel della coca-cola (II), ma porta sempre con sé speciali caramelle alla menta (III), un fazzoletto di stoffa e il Rinogutt per liberare il naso.

GRAZIE PER AVERCI SCELTO - 4.12 torneo (semifinale): gatto o olfatto

Martedì 27 gennaio 2009, Radiodue, 10:00. Con Nicoletta Simeone. Ospite Charlie (Umberto Carlo) Bergaglio (organizzatore di eventi sportivi).

- .

- Telefonata di Giovanna (gatto).

- Telefonata di Marco (gatto). C'è stata Inter - Sampdoria: 1-0. Marco si sposerà (I) a giugno. Contro il re.

- Telefonata di Edo (gatto).

- Telefonata di Anna (olfatto). Marco ha fatto due volte i campionati italiani di beach tennis.

- Telefonata di Daniela (gatto).

- Telefonata di Daniela (gatto). Renato Curcio è tra i fondatori delle Brigate Rosse.

- Povia (II) porterà a Sanremo 2009 una canzone contro l' omosessualità. Telefonata di Massimo (olfatto). Telefonata di Elisabetta (gatto).

- Citano Pierpiero.* Gatto - olfatto: 59-41.

2009-mdgf-02.flv

Lunedì 26 gennaio 2009, 24:00.

v01 2009-mdgf-02-01-diretta–addio-fabrizio–come-farsi-un-amica.flv http://it.youtube.com/watch?v=lZcIUxF_oQ8

v02 2009-mdgf-02-02-come-farsi-un-amica–federica-nicola–benvenuto-gerry–tu-mi-turbi.flv http://it.youtube.com/watch?v=yk

v03 2009-mdgf-02-03-tu-mi-turbi–ferdi–l-amante-del-bello.flv http://it.youtube.com/watch?v=_A_PJJ6Ht2c

v04 2009-mdgf-02-04-l-amante-del-bello–forse-non-tutti-sanno-che–cristina.flv http://it.youtube.com/watch?v=JDqZASK3i9o

GRAZIE PER AVERCI SCELTO - 4.11 il lavoro domestico che più odiate fare

Lunedì 26 gennaio 2009, Radiodue, 10:00. Con Nicoletta Simeone. Ospite Giacomo Valenti (conduttore televisivo).

- Cita il conte Uguccione.

- Telefonata di Chiara (casalinga; pulire cucina a gas).

- Telefonata di Marcella (marito collaboratore; spolverare).

- Telefonata di Ivo (imbiancare e verniciare).

- Telefonata a Simone (la moglie vomita nel grande magazzino inglese).*****

- Telefonata a Simone (pantaloni al matrimonio, chiuso in un autobus).*****

- Telefonata di Massimo (juventino; lenzuola). Sabato c'è stata Juventus - Fiorentina: 1-0.

- Telefonata di Roberto (vetri, lavandino, polvere).

- .

GRAZIE PER AVERCI SCELTO - 4.10 quando vi siete vergognati per qualcun' altro

Venerdì 23 gennaio 2009, Radiodue, 10:00. Con Nicoletta Simeone. Ospite Gianluca Veltri (barbiere e parrucchiere ad Anadema).

- .

- Telefonata di Sergio (tic nervosi).

- .

- Telefonata di Marzia (sorellina assiste al sesso).*****

- Telefonata di Margherita (odio le pellicce).

- .

- Aneddoto su Marco ad Antigua (V) e un episodio di razzismo a beach-volley. Telefonata di Gloria (nascosto dalla polizia).

- Telefonata di Antonio (spedito dal barbiere e picchiato con cucchiai di legno). Telefonata di Emanuela (malvestito in ospedale).*****

- E-mail.*****

GRAZIE PER AVERCI SCELTO - 4.9 torneo (semifinale): libro o coppia

Giovedì 22 gennaio 2009, Radiodue, 10:00. Con Nicoletta Simeone. Ospite Valentina Fronzoni (responsabile comunicazione e ufficio stampa di Dimensiona Danza, fidanzata di Gibi).

- Mary Cacciola è dj. Franzoni (II).

- C'è stata GPAS 2.7 sulle insegne particolari. Telefonata di Maurizio (libro).

- C'è stata GPAS 1.16 sui lavori assurdi con Valentina ospite.

- Telefonata di Valeria (libro). Alluvione in Sardegna (VI).

- Telefonata di Germana (coppia). Telefonata di Stefania (libro).

- Telefonata di Primola (coppia).

- Telefonata di Laura (libro). La madre di Marco era casalinga. Telefonata di Icilio (libro).***** Marco preferisce frequentare librerie piccole.

- Telefonata di Marta (coppia). Telefonata di Pietro (libro).

- Telefonata di Mirella (libro). Il diavolo veste Prada (Frankel, 2006). Libro - coppia: 43-57.

GRAZIE PER AVERCI SCELTO - 4.8 la vostra prima telefonata del mattino

Mercoledì 21 gennaio 2009, Radiodue, 10:00. Con Nicoletta Simeone. Ospite Fabrizio Casalino.

- Retroscena su Mirko al citofono.

- Obama si è insediato come presidente degli USA ieri. Telefonata di Elisa (fidanzato e tecnico ENEL).

- Fabrizio fa l' ospitalità ligure. Marco ad Antigua (IV) ha incontrato dei romagnoli antipatici.

- Telefonata di Michele (maresciallo dei carabinieri; caserma).

- Telefonata di Silvia (compie gli anni).

- Mirko canta "''Ludo ti amo passo e chiudo"''.

- Mirko.*

- Telefonata di Emanuele (moglie).

- Mirko canta "''Voglia di sbattermi zero"''.

- Telefonata di Barbara (madre). Ci sarà Mai dire sanremo con Fabrizio Casalino.

- In febbraio comincerà Mai dire gf in studio al martedì sera. Telefonata di Giancarlo (76 anni; banca).

- Fabrizio canta "''Sega"''.

- .

GRAZIE PER AVERCI SCELTO - 4.7 il vostro sesto senso

Martedì 20 gennaio 2009, Radiodue, 10:00. Con Nicoletta Simeone. Ospite Ellen Hidding.

- Ieri sera in onda Mdgf.

- Telefonata di Gianna (divinazione).

- Telefonata a Emanuela (sms sbagliato). Retroscena sul provino (VII) di Ellen per mai dire gol.

- Telefonata di Gianni (locali per mangiare).

- Mary Cacciola è dj. Telefonata di Federico (mamme).

- Telefonata di Erica (sesso dei nascituri).

- Telefonata di Gege (sogno e lotto). Ieri Berlusconi ha annunciato che Kakà resterà al Milan (rifiutando un' offerta del Manchester).

- Telefonata di Simonetta (già in GPAS 3.61; simpatia fra ragazzi e ragazze). Telefonata di Daniela (prevede disgrazie). Aneddoto su Mia Martini (1947-95: nomea della jella e malaugurio al manager).

- Ellen conduce Sipario. I gialappi dovevano fare Parlomat (V) con Ellen, poi saltato.

2009-mdgf-01.flv

Lunedì 19 gennaio 2009, 24:00.

v01 2009-mdgf-01-01-federica–chi-ben-comincia–la-ragazza-cin-cin.flv http://www.youtube.com/watch?v=uJmrJfDM2ns

v02 2009-mdgf-01-02-la-ragazza-cin-cin–vittorio-la-belva-umana.flv http://www.youtube.com/watch?v=gETvIbML7gc

v03 2009-mdgf-01-03-vittorio-la-belva-umana–gf-in-diretta–le-due-cristine–chi-ben-ricomincia.flv http://www.youtube.com/wa

v04 2009-mdgf-01-04-chi-ben-ricomincia–champagnino-e-tacco-12.flv http://es.youtube.com/watch?v=iTUDYSHEDVA

- Tommaso Buscetta (II) (1928-2000) è stato un criminale, membro di Cosa Nostra e successivamente importante collaboratore di giustizia.

v05 2009-mdgf-01-05-champagnino-e-tacco-12–pregi-e-difetti.flv http://es.youtube.com/watch?v=K53C48TqlG4

v06 2009-mdgf-01-06-pregi-e-difetti–giusy-ferreri–federica-nicola.flv http://es.youtube.com/watch?v=z9YDvlZUkR4

- Giusy Ferreri è una cantante pop, blues e rock, attiva dal 2005 (ha partecipato a X factor nel 2008 e pubblicato Novembre nello stesso anno).

GRAZIE PER AVERCI SCELTO - 4.6 il vostro ritardo clamoroso

Lunedì 19 gennaio 2009, Radiodue, 10:00. Con Nicoletta Simeone. Ospite Maso Notarianni (giornalista di Peacereporter).

- Ieri ci sono state Atalanta - Inter: 3-1 e Lazio - Juventus: 1-1. Aneddoto su Aldo (ritardatario sereno).

- Aneddoto sui gialappi che nascondevano a qualcuno (?) le notizie per non inquietarlo. Telefonata di Francesca (matrimonio). Questa sera comincia Mai dire gf, a mezzanotte.

- Telefonata di Mauro (matrimonio e aeroporto).

- Luttazzi e i giornali (VI). Israele sta aggredendo la Palestina (II) dal 27 dicembre 2008, ieri è stata annunciata una tregua. La guerra in Jugoslavia è stata 1991-95. Obama si insedierà come presidente degli USA domani.

- Telefonata di Antonella (medico; congresso).

- .

- Telefonata di Franco (ritardo e lotto).

- Telefonata di Gianni (appuntamento alla Standa). Telefonata di Claudia (matrimonio misto). Testo di Catholic girl (Zappa, 1979):

(...)

they're learning to blow

all the catholic boys

(...)

with a tongue like a cow

she could make you go wow

(...)

Mary didn't show up,

she was sucking cock backstage at the armory

- Marco è nato l' 11 febbraio.

GRAZIE PER AVERCI SCELTO - 4.5 il duetto che non vorreste mai sentire (il diavolo e l' acqua santa)

Venerdì 16 gennaio 2009, Radiodue, 10:00. Con Nicoletta Simeone. Ospite Rudy Zerbi.

- Nel settembre 2008, un gruppo di vigili di Parma (I) ha arrestato e picchiato senza motivo un ragazzo nero di origine ghanese; due giorni fa quattro dei dieci vigili indagati sono stati arrestati. Raggi x e scimmie di mare dell' Intrepido (VI). Sanremo 2009 comincerà il 17 febbraio.

- Telefonata di Marta (Nathalie Merchant e Povia). Povia (I) porterà a Sanremo 2009 una canzone contro l' omosessualità.

- .

- Aneddoto su "''gelato al cioccolato"'' di Pupo (II). Telefonata di Giorgio (Hendrix e Rolling Stones).

- Telefonata di Simone (Bocelli e dj Francesco).

- Roberto Pregadio, direttore d' orchestra della Corrida in tv dal 1986, è stato sostituito il 10 gennaio da Vince Tempera.

- Telefonata di Stefano (AC/DC e D'Alessio). Non c'è un album di Vasco chiamato Svolta rock (?); Mango ha cantato a Sanremo 2007.

- Sveva è salita sul palco con Silvestri a Sanremo 2007. Telefonata di Alberto (De Andrè e Lorenzo Cherubini). Citano Bar Sport su Radio Popolare.

- Aneddoto sulla Vanoni ospite a Mai dire gol che litiga con Raul Cremona (II).

GRAZIE PER AVERCI SCELTO - 4.4 su cosa siete permalosi

Giovedì 15 gennaio 2009, Radiodue, 10:00. Con Nicoletta Simeone. Ospite Federica D' Amico (universitaria a giurisprudenza, ex maschera al Piccolo di Milano).

- .

- Telefonata di Paola (offese alla famiglia).

- Telefonata di Manuela (me stessa). Marco ha 46 anni.

- C'è stata GPAS 1.32 sulle superstizioni. Telefonata di Giovanni (pregiudizi sul Sud).

- Telefonata di Chiara (grammatica).

- .

- Telefonata di Grazia (tre amiche). I gialappi, essendo in tre, possono sempre decidere a maggioranza (I). Fabrizio Corona (III).

- Telefonata di Giuliano (tutto). Telefonata di Vincenzo (cosa aspetti a sistemarti).

- .

GRAZIE PER AVERCI SCELTO - 4.3 per cosa provate un sentimento di amore e odio

Mercoledì 14 gennaio 2009, Radiodue, 10:00. Con Nicoletta Simeone. Ospite Marina Graziani (ex-velina, fa le telepromozioni a Mai dire domenica).

- .

- Telefonata di Teresa (capelli).

- Telefonata di Francesca (padrona di casa).

- Telefonata di Carlo (paese qualunquista).

- La "'Alitalia - linee aeree italiane"' (1946-2009) è stata chiusa lunedì 12 gennaio e trasformata in "'CAI"', il 25% del cui capitale è stato venduto a Air France-KLM.

- Telefonata di Letizia (SUV). Telefonata di Raffaele (squadra di calcio). Domenica c'è stata Roma - Milan: 2-2. Telefonata di Antonia (già in GPAS 3.3; casa isolata). Aneddoto su Marco (fa squillare per scherzo il cellulare di Gioele Dix mentre è in onda) (I).

- Telefonata di Roberta (animali domestici).

- .

GRAZIE PER AVERCI SCELTO - 4.2 cosa fareste se foste trasparenti

Martedì 13 gennaio 2009, Radiodue, 10:00. Con Nicoletta Simeone. Ospite Andrea Elefante.

- Marco è stato ad Antigua (III) con Andrea.

- Telefonata di Serena (a scuola con il figlio).

- Non contro il Vaticano! Telefonata di Tiziano (assistere alla tesi della figlia).

- Contro Moggi. Telefonata di Nicoletta (nascondere la sincerità).

- Marco in Olanda (II) ad Amsterdam (con visita al pienissimo museo di Van Gogh). Telefonata di Michelangelo (soldi in banca). Su Renzo Ceresa.

- Tutto l' universo.* Ieri ha telefonato Ciro.

- Ieri è cominciato il gf (che Marco guarda con tutti i comici di Mdgf) e lunedì 19 comincerà Mdgf. Telefonata di Roberto (carpire i segreti dei grandi cuochi). www.lolapizza.it.

- Telefonata di Giordano (giro del mondo). Prima apparizione delle ronde.

- Segreto di Nicoletta (VI). Israele sta aggredendo la Palestina (I) dal 27 dicembre 2008.

GRAZIE PER AVERCI SCELTO - 4.1 cosa avete trovato al ritorno dalle vacanze

Lunedì 12 gennaio 2009, Radiodue, 10:00. Con Nicoletta Simeone. Ospite Alfredo "'Dosto"' Colina (attore di teatro).

- .

- .

- Marco è stato quindici giorni ad Antigua (I) (isola caraibica dell' America centrale, nell' Atlantico) ed ha fatto la sua prima battuta in inglese.

- .

- Telefonata di Federica (lavoro).

- Telefonata di Giuseppe (chiavi di casa).

- Marco è rientrato ieri da Antigua (II). Telefonata di Michele (5 chili). Su De Andrè (1940-99).

- Nicoletta era condomina di Lucio Dalla a Bologna (II) (e origine di Anna e Marco). Telefonata di Ciro (amico d' infanzia su facebook).*

- .

anno 2008

WEEKEND DA ZOZZONI

Sabato 20 dicembre 2008, Radio Deejay, 24:00. Marco ed Elisabetta, Carlo e Betty e il Trio Medusa.

(weekend)

- (pubblicità progresso Zimbabwe 1:25)

- (staffetta trasmissioni: Nicola Vitiello, dj Angelo, Trio Medusa 8:55)

- Il figlio di Carlo, Francesco, ha 17 anni. Oggi c'è stata Siena - Inter: 1-2 e domani ci sarà Milan - Udinese.

- (musica 14:40)

- Valentino Rossi nel 2007 è stato accusato di evasione fiscale per 44 milioni di euro (si è difeso dichiarando di pagare le tasse nel Regno Unito, dove risulta residente); nel 2008 ha poi patteggiato e pagato 35 milioni di euro.

- (musica 25:40)

- Aneddoto su Inna (firmava le fotocopie (IV) a giugno). Telefonata a Lorenzo De Silvestri (terzino della Lazio). C'è stata Lazio - Palermo: 1-0 e (il 7 dicembre) Lazio - Inter: 0-3. Carlo è ex-milanista (per colpa di Berlusconi). Claudio Lotito è presidente della Lazio dal 2004. Lo Zimbabwe è nell' interno dell' Africa meridionale. Carlo va via.

- Su Marzullo e Sgarbi.

- (musica 41:30)

- Sono le 24:51. Marco va via.

- (musica 47:15)

- (Trio Medusa)

(ritorno)

- Carlo e Betty in studio. Il figlio di Carlo e Betty, Francesco, comincia a tornare alle 3 di notte. Aneddoto su Carlo in Grecia (mangia digestivi). Carlo non ha il cellulare. Citano il Raschio (ballo inventato da Teo Teocoli e Marco nel 1993). Citano Mai dire banzai (ora commentato dal Trio Medusa). Carlo e Betty vanno via.

- (musica 12:00)

- Carlo (ancora in studio) suonava la chitarra, ed ha cantato in radio Your song (Elton John, 1970) con La Laura (II).

- Carlo canta Don't let me be lonely tonight (James Taylor, 1972).

- .

GRAZIE PER AVERCI SCELTO - 3.65 le canzoni che vi fanno subito natale

Venerdì 19 dicembre 2008, Radiodue, 10:00. Con Nicoletta Simeone. Ospiti Andrea Di Marco (Cavalli Marci, laboratorio di Zelig, Bermuda Circus) e Maso Notarianni (giornalista di Peacereporter).

- .

- Il giornalista iracheno al-Zaidi (due volte arrestato dagli USA, attualmente in carcere) il 14 dicembre ha tirato le proprie scarpe contro Bush (presidente USA dal 2001).

- Andrea canta canzoni di natale.

- Marco obbligava il padre a mettere canzoni di natale.

- Marco ha fatto un paio di natali all 'estero (Costa Rica (II)).

- Andrea canta canzoni tirolesi (I).

(II)

- Telefonata di Cesare (Blues Brothers). Ieri c'è stato il torneo Notte - gatto: 33-67.

- Andrea canta Capossela.*****

- (stacco)

- Telefonata di Miriam (Santa allegrezza). Si ritiene che la macchina Prinz verde (I) portasse sfiga.

- Telefonata di Elena (canzone adottiva).*****

- Andrea canta canzoni napoletane, di mangianastri, natalizie.

- GPAS tornerà a gennaio 2009.

GRAZIE PER AVERCI SCELTO - 3.64 torneo (quarti): notte o gatto

Giovedì 18 dicembre 2008, Radiodue, 10:00. Con Nicoletta Simeone. Ospite Gianluca Veltri (barbiere e parrucchiere ad Anadema).

- .

- Telefonata di Valentina (gatto).

- Telefonata di Giorgio (notte).***** Marco abita (XII) nel quartiere milanese di QT8.

- Telefonata di Giuseppe (gatto).

- In questi giorni la questione giustizia travolge il Pd di Veltroni:

- da ieri sono agli arresti domiciliari due assessori e due ex-assessori Pd della giunta di Napoli, guidata dalla Iervolino; sotto accusa anche un parlamentare del Pd ed uno del Pdl;
- sotto indagine anche vari esponenti della regione Calabria (di Pdl, An, Pd, Fi, Udc, Verdi).

Telefonata di Ciro (gatto). Telefonata di Andrea (notte).

- "‘’Gli amici di Grazie per averi scelto"‘’ cantano "‘’Happy Xmas (war is over)"‘’ (Lennon/Ono, 1971) (Forest, Ellen)

- Telefonata di Monica (notte). Telefonata di Nilsen (gatto).

- Telefonata di Alessandro (notte).

- Telefonata di Clara (gatto). Telefonata di Davide (notte). Il 7 dicembre c'è stata Sampdoria - Genoa: 0-1 e il 28 settembre Milan - Inter: 1-0.

- Notte - gatto: 33-67.

GRAZIE PER AVERCI SCELTO - 3.63 il vostro rapporto con la tecnologia

Mercoledì 17 dicembre 2008, Radiodue, 10:00. Con Nicoletta Simeone. Ospite Neri Marcorè.

- Sipra (III). Marco porta al collo una catenina che rappresenta l' Africa (I).

- Telefonata di Manuele (malato, radio estere). Marco responsabile dei computer (VI). "‘’Ho visto anche degli zingari felici"‘’ (VI).

- .

- Telefonata di Maria (multi-munita).

- Telefonata di Lorenzo (multi-munito). Marco non sa scaricare i film da internet.

- .

- Arriva Giorgio Gallione (regista, attore e autore teatrale). Telefonata di Giulia (marito telecomandante).

- Marco è stato a Londra (III) il 10 dicembre. Telefonata di Paolo (apre tutti gli elettrodomestici).

- .

GRAZIE PER AVERCI SCELTO - 3.62 i cinque minuti della vostra vita che avreste voluto registrare

Martedì 16 dicembre 2008, Radiodue, 10:00. Con Nicoletta Simeone. Ospite Forest.

- Renato Brunetta (ministro per la Pubblica Amministrazione da quest' anno) ha promesso a maggio di licenziare i fannulloni (I) della pubblica amministrazione.

- Telefonata di Maurizio (colpo di tacco contro la serie A). Il 14 dicembre c'è stata Juventus - Milan: 4-2.

- Il padre di Marco era illustratore (e usava Marco e il fratello come modelli, vestiti da principini).

- Telefonata di Giancarlo.

- Telefonata di Giancarlo (affronta una baby-gang).

- .

- Ieri ha telefonato Simonetta. Telefonata di Lavinia (bacio saffico).

- A febbraio, il martedì, dovrebbe cominciare un Mai dire in prima serata (e prima un Mai dire gf). Telefonata di Massimo (vigile bagnato; contro il capo).

- .

GRAZIE PER AVERCI SCELTO - 3.61 la vostra frase da figo

Lunedì 15 dicembre 2008, Radiodue, 10:00. Con Nicoletta Simeone. Ospite Raul Cremona.

- Aneddoto su Raul e la carta girata alla mattina.

- Telefonata di Marco (non discutere con un idiota).

- Telefonata di Marco (prezzo e valore).

- Cita Bertolino e "‘’d' altra parte è così"‘’ (III).

- Telefonata di Simonetta (sono una signora). Giacomo Valenti era ospite in GPAS 3.59. Gioco di prestigio di Raul.

- .

- Telefonata di Maurizio (uovo di struzzo).

- Telefonata di Giuseppe (ciò che vedi).* La pepatencha (V) è la donna di picche o, per Marco e amici, le duemila lire (VI), che portano sfortuna.

- Telefonata di Andrea Brambilla (Zuzzurro; date a una scimmia).

GRAZIE PER AVERCI SCELTO - 3.60 quando vi siete sentiti primi della classe

Mercoledì 10 e venerdì 12 dicembre 2008, Radiodue, 11:30. Con Nicoletta Simeone. Ospite Andrea Elefante.

- Puntata registrata mercoledì 10 e in onda venerdì 12. In GPAS 3.59 ha telefonato Madrigal. Martedì sera c'è stata Werder Brema - Inter: 2-1. Pro Materazzi. Oggi (mercoledì) Marco va a Londra (II).

- Marco ha lavorato un anno come responsabile dei computer (V) senza capirne nulla (spargendo il panico per esempio all' agenzia pubblicitaria Pirella Gottsche). Telefonata di Roberta (rotonda a ginnastica).

- Telefonata di Tiziana (ha salvato la casa). Enrico Vaime (IV) (autore televisivo, scrittore, personaggio televisivo, autore radiofonico e teatrale) conduce Black Out su Radiodue.

- Telefonata di Laura (corso di computer). Franco Simone è un cantante pop (attivo dal 1972, a Music Farm nel 2005).

- Citano "‘’sono pienamente d' accordo a metà col mister"‘’ (II). Telefonata di Giovanni (film di qualità).

- Mario Paganessi era ospite in GPAS 3.57.

- Telefonata di Sergio Volpini (ottusangolo). Un mercoledì da leoni (Milius, 1978) parla del mondo del surf.

- Telefonata di Daniela (sa tacere). Telefonata a Madrigal (ha 22 anni e non 30).

- .

GRAZIE PER AVERCI SCELTO - 3.58 che cosa vi raffredda dentro

Mercoledì 10 dicembre 2008, Radiodue, 10:00. Con Nicoletta Simeone. Ospite nessuno (causa neve).

- Telefonata a Fabio "‘’Pirillo"‘’ Coppini (pianista di Ron, Antonacci, Morandi, Zero, Dalla, Mina; doveva essere ospite). Oggi registreranno la puntata di venerdì.

- Marco non scia da molti anni. Telefonata a Pirillo (ipocrisia).

- .

- Interviene Melania. Telefonata di Giusi (razzismo). Le isole Mauritius sono nell' Oceano Indiano (a Est dell' Africa).

- Telefonata a Pirillo. Oggi Marco va a Londra (I).

- Telefonata a Fernanda De Angelis (ricercatrice medica).

- Telefonata di Fabrizio (razzismo di stato). In giugno, Maroni (ministro dell' interno per la Lega da maggio) ha proposto di prendere le impronte digitali dei bambini Rom; a ottobre la camera (del governo Berlusconi) ha approvato la formazione di classi ponte (cioè separate) per gli studenti stranieri. Interviene Elisabetta (ospite in GPAS 2.25).

- Telefonata di Laura (autogol del figlio). Telefonata a Pirillo (che era ospite in GPAS 2.22, in cui Marco era a casa influenzato).

GRAZIE PER AVERCI SCELTO - 3.59 l' avventura di cui vi vergognate

Martedì 9 e Giovedì 11 dicembre 2008, Radiodue, 11:30. Con Nicoletta Simeone. Ospite Giacomo Valenti (conduttore televisivo).

- Puntata registrata martedì 9 e in onda giovedì 11. Domenica c'è stata Lazio - Inter: 0-3 e stasera (9 dicembre) ci sarà Werder Brema - Inter di Champions League.

- Telefonata di Giorgio (per coffee shop in Olanda). Marco è stato una volta in Olanda (I) (in coffee shop, con amici che fumavano e mangiavano torte di marijuana).

- .

- Telefonata di Antonio (spia nel diario della donna che gli piace).*****

- Telefonata di Patrizia (in piscina).

- Repetto (II). Telefonata di Madrigal (che spiega la sua storia).

- Telefonata di Madrigal.

- Telefonata di Anna (calzino nero). Aneddoto su Marco al liceo (dorme a casa di amici e quasi ci prova con una che non gli piace). Ora è astemio (VI).

- .

GRAZIE PER AVERCI SCELTO - 3.57 torneo (quarti): campagna o olfatto

Martedì 9 dicembre 2008, Radiodue, 10:00. Con Nicoletta Simeone. Ospite Mario Paganessi (gelataio).

- Oggi registreranno la puntata di giovedì, domani quella di venerdì.

- Telefonata di Stefano (campagna). Adamo (direttore di cantiere) e Claudio hanno chiamato in GPAS 3.41.

- Telefonata di Luigia (olfatto).

- Marco era in vacanza con Sergio, Mario Paganessi e il cugino di Mario quando ha conosciuto Pirillo (II). Telefonata di Andrea (olfatto).

- Telefonata di Christian (olfatto). Alluvione in Sardegna (V).

- Telefonata di Alessandro (campagna).

- Telefonata di Alessandra (olfatto). Marco, Mario e Sergio Pirola sono stati sulla Sila (altopiano calabrese) (e aneddoto su Sergio che cade in moto).

- Telefonata di Giovanbattista (campagna).

- Aneddoto su Marco e Mario che hanno un' avventura vergognosa (?) in tenda con due olandesi. Campagna - olfatto: 38-62.

GRAZIE PER AVERCI SCELTO - 3.56 per cosa perdete la pazienza

Lunedì 8 dicembre 2008, Radiodue, 10:00. Con Nicoletta Simeone. Ospite Giovanna Guzzetti (giornalista, direttrice editoriale del portale fastweb).

- Oggi è la festa dell' immacolata concezione.

- Ieri sera un poliziotto greco ha sparato ad uno studente quindicenne (Alexandros Grigoropoulos); secondo la polizia ciò è avvenuto in una situazione di violenza, ma oggi è stato reso pubblico un video che mostra che il giovane è stato ucciso intenzionalmente e senza motivo. C'è stata GPAS 3.55 (negare l' evidenza). Telefonata di Daniela (dentifricio schiacciato a metà).

- Telefonata di Paolo (la madre gestisce casa sua). Cita lo spot dei gialappi sulla banca (VI) (girato l' anno scorso a Bologna sotto natale).

- Contro gli oroscopi. Telefonata di Daniela (lentezza). Telefonata di Roberta (chi non raccoglie la cacca del cane).

- Aneddoto su Tomba e il caffettino (I). Telefonata di Alfredo "''Dosto"'' Colina (attore di teatro; call center e ascensore).

- .

- Ieri c'è stata Sampdoria - Genoa: 0-1. Telefonata di Antonella (muraglia umana nel metro).

- Telefonata di Gerardo (freddo di Torino).* Marco tiene sempre le luci accese (III).

- Elena è ?.

SUMO: RADIO CONTRO TV

Sabato 6 dicembre 2008, Radiodue, 17:00. Conduce Giovanna Zucconi. Ospiti Marco Santin e Alessandra Comazzi (critica televisiva).

- A ottobre, GPAS ha vinto la Radiogrolla per la Trasmissione dell' anno. Pro radio e contro la televisione.

- Marco in tv guarda solamente Sky, film e sport. Vladimir Luxuria (IV) ha vinto l' Isola dei famosi 2008 il 24 novembre. La macchina di Marco è un maggiolone.

- I gialappi commenteranno ancora il gf (essendo stato loro tolto tutto il resto: sport, cose buffe in tv). Retroscena sulla decisione di fare Maidiregf (per attaccare il gf dall' interno).

- .

- .

- I gialappi volevano criticare Sanremo, il calcio e il gf, ma forse finiscono per aiutarli. Scrupoli del signor Carlo. Scelte musicali in GPAS.

- Complici del sistema e della dittatura.

GRAZIE PER AVERCI SCELTO - 3.55 negare l' evidenza

Venerdì 5 dicembre 2008, Radiodue, 10:00. Con Nicoletta Simeone. Ospite Sergio Pirola (illuminato in India, fa massaggi).

- C'è stata Palermo - Milan: 3-1.

- Telefonata di Lavinia (Macbook facilissimo). Marco usa Windows anche se gli piace esteticamente il Macintosh (I).

- .

- Telefonata a Manuel (dà la colpa a Zorro). Marco era in vacanza con Sergio, Mario Paganessi e il cugino di Mario quando ha conosciuto Pirillo (I).

- Aneddoto su Marco che cantava al suo cane (che rideva). Telefonata di Giovanni (fumava bambino). Windows e Macintosh (II)

- Aneddoto su Marco a Verona che è fidanzato con una ma esce con un' altra. Telefonata di Simona (il piatto è buono).

- Sms.* Telefonata di Stefano (commozione nel film).

- Telefonata di Giuliano (bicicletta rubata). Nicoletta ha un fratello; aneddoto su Nicoletta spacciata per sua madre Bianca.

- .

GRAZIE PER AVERCI SCELTO - 3.54 comportamenti in macchina

Giovedì 4 dicembre 2008, Radiodue, 10:00. Con Nicoletta Simeone. Ospite David Ottolenghi ossia Gioele Dix e del pubblico che ha vinto la presenza in radio con Vivimilano (II).

- "''Ai tempi di Carlo Cudega"'' (II). Marco è venuto in moto.

- Telefonata di Giacomo (cellulare e trucco).

- Telefonata di Maria (sorella litigiosa).

- Telefonata di Gabriele (zig-zag criminale).

- Telefonata di Michele (diventato tranquillo). C'è stata GPAS 3.41 (in che cosa vi portate avanti).

- Marco e Gioele si sono incontrati in gioventù per fare insieme una trasmissione a Odeon (I) (e Gioele a casa di Marco gli ha fatto lo sketch della targhetta del treno (I)).

- Telefonata di Francesco (poliziotto; vecchietta che blocca il traffico).

- Telefonata di Stefano (immissione laterale).

- Marco ha visto Gaber in concerto due o tre volte (una volta a capodanno al Palalido).

GRAZIE PER AVERCI SCELTO - 3.53 torneo (quarti): coppia o dolce

Mercoledì 3 dicembre 2008, Radiodue, 10:00. Con Nicoletta Simeone. Ospite Ellen Hidding.

- Ruggero Orlando (III) (1907-94) è stato un giornalista (commentò l' allunaggio del 1969) e politico socialista.

- Telefonata di Francesco (dolce). Pierluigi Pellegrini (IV). Ellen.*****

- Telefonata di Antonio (coppia). Ellen ha lavorato 5 anni con i gialappi. Aneddoto su Ellen e Marco (lei era nel cell di lui sotto il nome "''tua sorella"'' (III) e lui la consolava).

- Telefonata di Anna (consegne di argenteria; dolce). Ellen, Barbara e Jacqueline.*****

- A volte Nicolò Fabi li ascolta. Telefonata di Silvia (uruguagia; coppia). A gennaio 2009, un' idea con Rudy Zerbi ed i musicisti. Retroscena sui genitori di Ellen e Bisio in onda a Mai dire gol.

- A frappè. Aneddoto sui Village People.***** Telefonata di Francesca (studentessa di ingegneria; dolce).*****

- Telefonata di Toni (disoccupato interinale; coppia). Ellen.*****

- Telefonata di Elena (coppia). Telefonata di Tiziana (dolce).*****

- A non fare.***** Telefonata di Giovanna (dolce). Coppia - dolce: 65-35. Probabilmente torneranno in gennaio.

GRAZIE PER AVERCI SCELTO - 3.52 la vostra "''-izia"''

Martedì 2 dicembre 2008, Radiodue, 10:00. Con Nicoletta Simeone. Ospite Rudy Zerbi e del pubblico che ha vinto la presenza in radio con Vivimilano (I).

- Gli inizi di Nicoletta.***** Antonello Dose e Marco Presta (I) conducono il Coniglio di Radiodue dal 1995.

- Telefonata di Gabriele (sporcizia).

- Telefonata di Marco (imperizia).

- Parla Miriam del pubblico. Scarpe diem (II) a Milano. Telefonata di Lello (commerciante; amicizia).***** Rudy e Giorgio.

- Telefonata di Mirella (pigrizia). Aneddoto sui capelli di Berlusconi (disegnati con un sughero affumicato).



.

- Marco conosce bene la moglie di Raf (Gabriella Labate, showgirl, presentatrice della prima edizione di Scherzi a parte) ed è andato a vederlo al Festivalbar 2006 (che Forest conduceva) a Napoli. Telefonata di Fabio (genovizia). Marco saluta Brambati.

- Telefonata di Luciano (impudicizia). Aneddoto sui manifesti di Roberta (IV). Puntata numero 200? (1.65 + 2.82 + 3.52 = 199). Telefonata di Marilena (atmosfera natalizia). Luisa?

- Raggi x e dell' Intrepido (VI).

GRAZIE PER AVERCI SCELTO - 3.51 il vostro comportamento al supermercato

Lunedì 1 dicembre 2008, Radiodue, 10:00. Con Nicoletta Simeone. Ospite Fabrizio Marelli (mobiliere a Milano, in Viale Monza, 2).

- .

- Telefonata di Daniele (figlio boicottatore).

- Telefonata di Renata (carrello sbagliato).

- Telefonata di Gaia (passarci molto tempo). Aneddoto su Marco al supermercato (oggetti assurdi nei carrelli altrui) (II).

- Telefonata di Lella (raccoglie i prodotti sparsi). Mario Paganessi è gelataio.

- Telefonata di Sara (carrello lanciato).

- Telefonata di Alessandro (compra troppo). L' ultima anguria?

- Telefonata di Salvatore (giornalista, ex-direttore di supermercato; scadenza e calendari).

- Mirko dalle Marche. Matteo Caccia è attore teatrale e conduttore radiofonico (nel 2007 è colpito da amnesia retrograda globale, e da settembre 2008 conduce "''Amnesia"'' su Radiodue, in cui ricostruisce i pezzi della sua vita).

GRAZIE PER AVERCI SCELTO - 3.50 quando vi siete detti "'l' abito non fa il monaco"'

Venerdì 28 novembre 2008, Radiodue, 10:00. Con Nicoletta Simeone. Ospite Licia Carmina (shatzuka).

- Marco fa shatzu da Licia ogni mercoledì (II). Aneddoto su Pierluigi Pellegrini (I) (carpentiere che protesta contro il consolato svizzero per una frode assicurativa).

- Telefonata di Bruno (ragazza bellissima). Marco è nato a Milano, ma il padre e la madre sono di Verona. La moglie del soldato (II). Marco al liceo cambiava continuamente modo di vestire.

- Telefonata a Pierluigi Pellegrini (II) (descrive l' infortunio sul lavoro e l' odissea ospedalizia).

- Telefonata di Stefania (gelataia; ragazzi neri).

- .

- Ieri la redazione di GPAS e Forest sono andati a vedere la mostra di Michele Finotto (II) a Bergamo. Telefonata di Serena (ragazza rigida).

- Telefonata di Rachele (Pietro Annigoni (1910-88) era un pittore milanese).

- Pierluigi Pellegrini (III).

GRAZIE PER AVERCI SCELTO - 3.49 torneo (quarti): libro o doccia

Giovedì 27 novembre 2008, Radiodue, 10:00. Con Nicoletta Simeone. Ospite Stefano Galli (si occupava di viaggi, ora di golf).

- Ieri c'è stata Inter - Panathinaikos: 0-1 (girone di Champions League), e Marco era allo stadio (I). Tuttologia di Claudio.

- Registrazione della falsa intervista a Claudio.*****

- .

- .

- Telefonata di Stefano (doccia). Ieri Marco era allo stadio (II).

- Aneddoto su Marco restio al golf (II) (per via di Gaber); ed ha un amico Christian che gioca a golf. Gioca a calcio, tennis e beach tennis. Telefonata di Andrea (studente universitario di ingegneria e bibliotecario; libro). (stacco) Oggi pomeriggio andranno tutti a vedere la mostra di Michele Finotto (I), e Marco è astemio (V).

- .

- Telefonata di Gabriella (libro). Telefonata di Andreina (doccia).

- Telefonata di Sandro (doccia). Sui Genesis.

- Registrazione della falsa intervista a Claudio.*****

- Telefonata di Alice (libro). Libro - doccia: 68-32.

GRAZIE PER AVERCI SCELTO - 3.48 cosa o chi ricorre durante la vostra giornata

Mercoledì 26 novembre 2008, Radiodue, 10:00. Con Nicoletta Simeone. Ospite Raul Cremona.

- Lo studio da cui trasmettono è al quinto piano. Aneddoto su come Marco, Giorgio e una trentina di amici hanno conosciuto bene Raul (a una Festa dell' Unità (I) in montagna). Aneddoto sulla festa a Zelig con Raul (I).

- Telefonata di Andrea (chef; frase ricorrente di un cameriere).*****

- Il Derby (IV) era duro.

- La Festa dell Unità (II) era nel 1995 o 1996 a Folgaria (provincia di Trento, in Trentino - Alto Adige). Telefonata di Lorenzo (suocera che trascrive tutto).

- Telefonata di Stefano (da metalmeccanico a azienda agricola).

- La Festa dell Unità (III) era nel 1995 o 1996. Retroscena su Mai dire gol 1996-97 (e aneddoto sulle bottigliate finali (II)).

- I gialappi sono soci di Zelig. Aneddoto sulla festa a Zelig con Raul (II) nel 2007. Telefonata di Lorenza (collaboratrice familiare; signora rigida). Nikka Costa (VI). Hanno fatto una turnè di Mai dire gol (I) (Giorgio, Marco e Raul).

- Turnè di Mai dire gol (II) (e Raul ascoltava Charles Aznavour (IV)). Telefonata di Elisabetta (molti animali in casa).

- Telefonata del signor Giorgio (e turnè di Mai dire gol (III)).***** Raul viene sempre ad abitare vicino a Giorgio. Un Jack Russel (I):



.

GRAZIE PER AVERCI SCELTO - 3.47 animali domestici strani

Martedì 25 novembre 2008, Radiodue, 10:00. Con Nicoletta Simeone. Ospite Andrea Di Marco (Cavalli Marci, laboratorio di Zelig, Bermuda Circus).

- Ciomino = ?. Lavetta = ?. Marco è venuto in taxi. Pietro Maso (I) ha ucciso i genitori nel 1991 (ed è uscito di prigione questo ottobre).

- Telefonata di Davide (pipistrello).

- Andrea canta la canzone sui luoghi.

- Aneddoto su Marco (a 4 anni al mare tenta di allevare 5 topolini). Telefonata di Valentina (daini). Alvise ha chiamato in GPAS 1.49 e GPAS 3.35.

- Aneddoto su Marco (da bambino ha avuto per 5 giorni una scimmia) (I). Telefonata di Nicolino (orsi marsicani).

- Andrea canta canzoni bignami (II).

- Nicoletta ha un fratello. A gennaio tornerà Mai dire in tv.

- Andrea canta canzoni da autoradio.*****

- Telefonata di Salvatore (non vedente; canarini). Marco voleva bene al primo Bennato.

- ”‘’Festa di Piazza”‘’ (II). Marco ha avuto un pesce (VIII) che si faceva accarezzare. Telefonata di Renata (ghiro).

- Andrea canta una sceneggiata napoletana.

GRAZIE PER AVERCI SCELTO - 3.46 che cosa invidiate e a chi

Lunedì 24 novembre 2008, Radiodue, 10:00. Con Nicoletta Simeone. Ospite Nico Colonna (V) (direttore di Smemoranda, tra i fondatori di Zelig, direttore artistico dell' Idroscalo di Milano).

- Nico avrebbe potuto essere un gialappo. Sabato c'è stata Inter - Juventus: 1-0.

- Pro Ilary Blasi a Mai dire candid (2007). Telefonata di "''Giansi"'' Gianfranco (III) (amico di Giorgio Gherarducci, procacciatore di aceto balsamico, ospite in due partite a Rai dire gol europei 2004; altezza). La mela annurca (II) è un frutto tipico campano.

- Telefonata di Ina (chi non ha dovuto emigrare). INA (II). Allo stadio insieme (III).

- Quest' estate Marco è stato sul lungo-Tevere a Roma. Telefonata di Gaetano (case del Nord Europa).

- Telefonata di Giovanni (abilità col computer).

- Nel 2005, Marco e Nico sono andati in vacanza estemporanea in Brasile, a Natal (I) (e Marco non era mai stato in Brasile).

- Telefonata di Domenico (chi ha un lavoro che gli piace). Marco ha un amico Domenico a Napoli (II).

- Telefonata di Valeria (battuta pronta). Il 7 novembre, a un vertice italo-tedesco, Berlusconi ha fatto cucù ad Angela Merkel (cancelliera tedesca per i cristiano-democratici dal 2005).

- Aneddoti sulla vacanza a Natal (II) (indios, prostituta).

GRAZIE PER AVERCI SCELTO - 3.45 il vostro tocco di classe

Venerdì 21 novembre 2008, Radiodue, 10:00. Con Nicoletta Simeone. Ospite Marina Graziani (ex-velina, fa le telepromozioni a Mai dire domenica).

- .

- Telefonata di Alessandra (lamentele dei vicini sui gatti).

- Salutano gli Spostati. Contro l' Auditel. Marco passava notti intere alle feste a casa di Marina (I).

- Marco è venuto in moto. Telefonata di Silvia (vestiti; "''signore"'').

- Telefonata di Marisa (cassaintegrata; mascherata). Nicoletta ha 43 anni.

- .

- Telefonata di Maria (estetica inappuntabile). Telefonata di Roberta (patchouli, che è una pianta mentacea dal profumo forte). Su Bari. Punta Perotti era un complesso immobiliario (ecomostro) sul lungomare

di Bari, realizzato da Matarrese nel 1955, abbattuto nel 2006. Aneddoto su Marco in discoteca con amici (II) (ormai si annoia e dice che è già stato).

- La moglie del soldato (I) (Jordan, 1992). GPAS 1.29 era sui film preferiti. Sabato ci sarà Inter - Juventus. Telefonata di Massimo (a una festa hollywoodiana). Sergio Pirola (illuminato in India, fa massaggi) era ospite in GPAS 3.32. Claudio.*****

- Feste a casa di Marina (II).

GRAZIE PER AVERCI SCELTO - 3.44 quando avete architettato un piano

Giovedì 20 novembre 2008, Radiodue, 10:00. Con Nicoletta Simeone. Ospite Andrea Elefante (che scrive sulla Gazzetta dello Sport).

- "''Ai tempi di Carlo Cudega"'' (I) è un' espressione milanese per dire "''molto tempo fa"'' (nel '700, quando Milano era poco illuminata, ricchi e nobili si facevano precedere dal "''cudega"'', un servo con lanterna). Aneddoto su Marco, una soubrette (M. A. ... Manuela Arcuri ?) e la manna (sostanza che, nella Bibbia, fornisce miracolosamente cibo agli ebrei nel deserto). Marco saluta Walter (?), amico di tante battaglie, che oggi compie un' età importante (Zenga è di aprile; Fontana è del 1957, quindi ha 50/51 anni). McCain ha perso le elezioni contro Obama il 4 novembre.

- Telefonata di Titti (architetto; sagoma nel letto; tresca). Strage di Erba (dicembre 2006: i coniugi Olindo e Rosa Romano uccidono tre donne e un bambino).

- Anna Billò è giornalista di Sky. Sabato ci sarà Inter - Juventus.

- Segreto di Nicoletta (V). Telefonata di Mercurio (fermare la supplente bella).

- Telefonata di Rita (togliere il ciuccio al bambino). Aneddoto su Andrea e il passaporto (I). Aneddoto su Tomba e il passaporto cancellato (II).*****

- Telefonata di Fabio (piano meteo per sciare).***** Retroscena sull' ideazione di Grazie per averci scelto. Telefonata di Piero Degli Antoni (giornalista e scrittore; educazione di una tirchia). Marco ha tolto la tirchieria ad un amico. Aneddoto su Marco nelle librerie (gira i libri III)).

- Telefonata di Lauretta (matrimonio del nipote).

- Aneddoto su Andrea e il passaporto (II). Aneddoto su Di Biagio e Vieri che cercano di scappare.

GRAZIE PER AVERCI SCELTO - 3.43 torneo (ottavi): cinque sensi

Mercoledì 19 novembre 2008, Radiodue, 10:00. Con Nicoletta Simeone. Ospite Sergio Volpini (ottusangolo).

- (pubblicità 0:20)

- Ieri l'ex-senatrice Procaccini (del Pdl) ha attaccato la Canalis per degli sketch in cui fa la parodia della Hunziker. Rosella Sensi (figlia di Franco Sensi) è presidente da agosto.

- Telefonata di Alberta (olfatto).

- Sms.* Telefonata di Piero (vista).

- Telefonata di Marco (udito). Marco e l' iPod.

- Sabato ci sarà Inter - Juventus. Telefonata di Maria Luisa (cieca; tatto). Pochi milanesi intervengono a GPAS.

- .

- Telefonata di Marco (gusto e sesto senso). Retroscena sui gialappi ospiti di Paola, il 6 novembre, in Non perdiamoci di vista.

- Telefonata di Laura (olfatto).

- Olfatto: 35 - vista: 27 - udito: 15 - gusto: 14 - tatto: 9.

GRAZIE PER AVERCI SCELTO - 3.42 fotografie

Martedì 18 novembre 2008, Radiodue, 10:00. Con Nicoletta Simeone. Ospite Michele Finotto (gestore di Unilife.it, web-designer, fratello di Melania).

- Aneddoto su Marco e Michele (si regalano oggetti brutti dalle vacanze (I)). Marco ha paura dei coccodrilli (VII). Aneddoto sullo zio di Marco (cercava di far vedere ossessivi servizi fotografici).

- Telefonata di Anna (foto della comunione di bimba brutta).

- Telefonata di Marilena (foto con didascalie).

- Telefonata di Christian (visione collettiva). A Natale 2007, il cugino di Marco gli regala vecchi video di famiglia.

- Telefonata di Roberta (foto di cacche).

- Aneddoto su Marco, Francesco Paolantoni e le foto ai delfini in Messico (III).

- Marco e Gioele Dix sono stati in vacanza in Africa (I) con le rispettive fidanzate (e aneddoto su Gioele che scattava foto di spalle). Telefonata di Geraldina (foto di scritte per cuccare). Telefonata di Vincenzo (fotografo di matrimoni).

- Telefonata di Michele (comico terapista).

- Telefonata di Paolo (foto rovinate).

GRAZIE PER AVERCI SCELTO - 3.41 in che cosa vi portate avanti

Lunedì 17 novembre 2008, Radiodue, 10:00. Con Nicoletta Simeone. Ospite Giacomo Valenti (VII) (conduttore televisivo).

- Marco è venuto in moto. Giacomo ha mandato in onda Marco mentre involgariva allo stadio (II).

- Telefonata di Gabriella (cena). Perchè del titolo Grazie per averci scelto (V).

- Nicoletta è nata il 23 marzo. Telefonata di Nicola (lavare la faccia). Alluvione in Sardegna (IV).

- Telefonata di Adamo (direttore di cantiere; lavare i piatti) e Claudio* (suo lavoratore).

- Telefonata di Anna (pranzo di natale).

- Scherzo telefonico a Claudio.* Nicoletta ha 43 anni.

- Telefonata di Luisa (cartoline). Marco non manda mai cartoline.

- .

GRAZIE PER AVERCI SCELTO - 3.40 smentite un proverbio

Venerdì 14 novembre 2008, Radiodue, 10:00. Con Nicoletta Simeone. Ospite Rudy Zerbi.

- Ieri sono stati assolti i vertici della polizia per la mattanza alla scuola Diaz durante il G8 di Genova (luglio 2001). In tempi di carestia ogni buco è galleria.

- Telefonata di Daniele (chi fa da sé; rossa di cavei, golosa d' usei).

- .

- Ieri ha telefonato Paola Cortellesi. Nicoletta.* Telefonata di Serena (il mattino ha l' oro in bocca).

- Telefonata di Valeriano (chi disprezza compra).

- .

- Telefonata di Mauro (moglie e buoi). Marco ha molti amici architetti.* Aneddoto sui gialappi, Paola Cortellesi e la parola contro la distrazione?.

- Telefonata di Wanda (la verità).*

- .

GRAZIE PER AVERCI SCELTO - 3.39 quando siete intervenuti per senso civico

Giovedì 13 novembre 2008, Radiodue, 10:00. Con Nicoletta Simeone. Ospite Francesca Giannini (modella, ex-conduttrice di Fuego).

- Marco e Francesca si sono frequentati meno negli ultimi 4 anni.

- Telefonata di Monica (contro chi inquina e fa pipì per strada).

- Telefonata di Massimo (per le donne incinte).

- Telefonata di Luca (boicottaggio della Wind).

- Telefonata di Angela (riprende gli scortesi sull' autobus). Marco fuma.

- Spot dei gialappi sulla banca (V).

- Telefonata di Giada (aiuta una vecchietta truffata sul resto).

- Telefonata di Gloria (segnala chi scappa dopo aver accidentato un' auto altrui).

- Telefonata di Paola Cortellesi (presenta Non perdiamoci di vista). Retroscena sui gialappi ospiti di Paola, giovedì scorso, in Non perdiamoci di vista.

GRAZIE PER AVERCI SCELTO - 3.38 torneo (ottavi): single o coppia

Mercoledì 12 novembre 2008, Radiodue, 10:00. Con Nicoletta Simeone. Ospite Gianluca Veltri (barbiere e parrucchiere ad Anadema).

- Marco è venuto in taxi. Gianluca era ospite in GPAS 2.29. Aneddoto su Beckenbauer e il sorteggio con le palline calde.

- Aneddoto sul direttore di rete (V) di Italia 1 Carlo Vetrugno e la carta di credito. Telefonata di Anna (universitaria; coppia).

- Telefonata di Lucia (single).

- Telefonata di Pinuccia (coppia).

- Telefonata di Antonio (single).

- .

(III)

- Telefonata di Alberto (single). Telefonata di Simone (coppia). Telefonata di Alessandra (topo gigio; single).

- Marco ha avuto rapporti a distanza (II) per molto tempo. Telefonata di Claudio (coppia). C'è stato GPAS 3.19 con tema: cambio città. Il padre di Marco era cinofilo.

- Anadema è in corso Lodi 1, al primo piano. Single - coppia: 17-83.

GRAZIE PER AVERCI SCELTO - 3.37 cosa avete lasciato a metà

Martedì 11 novembre 2008, Radiodue, 10:00. Con Nicoletta Simeone. Ospite Francesco Daveri (professore di economia all' università di Parma).

- Direttori di rete (III) di Italia 1:

- 1991-93: Carlo Freccero (III)
- 1994-97 (?): Carlo Vetrugno
- 1997-99: Giorgio Gori (che era a Canale 5, 1991-97, e ci tornerà 1999-2001);
- 1999-2000: Roberto Giovalli
- 2000-2002: Stefano Magnaghi (II)
- dal 2002: Luca Tiraboschi

Aneddoto sul direttore di rete (IV) di Italia 1 Carlo Vetrugno e la carta di credito.

- Marco e Francesco da piccoli giocavano insieme a calcio e basket. Telefonata di Loredana (studi universitari, parto, libri). Marco ha letto Va dove ti porta il cuore (Tamaro, 1994). "'Ho visto anche degli zingari felici"' (V).

- Amicici.

- Telefonata di Francesca (Ulisse di Joyce).

- Telefonata di Rosanna (cassapanca).

- Telefonata di Maria (scrivere un romanzo). Marco ha lasciato a metà un secondo film (III) nel 2005. (Tutti gli uomini del deficiente è del 1999).

- Telefonata di Gaetano (arbitro; partita).

- Telefonata di Lida (strada). Marco è stato in Versilia (Toscana).

- .

GRAZIE PER AVERCI SCELTO - 3.36 cosa vi colpisce quando siete per strada

Lunedì 10 novembre 2008, Radiodue, 10:00. Con Nicoletta Simeone. Ospite Maso Notarianni (giornalista di Peacereporter).

- Maso è stato ospite in GPAS 3.8. Berlusconi il 6 novembre ha commentato l' elezione di Obama (4 novembre) a presidente degli USA definendolo abbronzato.

- Telefonata di Chiara (tralicci elettrici).

- Telefonata di Lorenzo (soffitti alle finestre aperte). Sirchia (ministro della salute 2001-05 per Forza Italia) nell' estate 2004 ha consigliato di portare gli anziani al supermercato (IV) per il caldo.

- Aneddoto su Marco in Africa con la madre della fidanzata (la accompagna per guardare in giro). Marco è stato a Cuba (IV). Telefonata di Rita (scarpe degli uomini). Aneddoto su Marco in discoteca con amici (I) (ormai si annoia e guarda la gente).

- Telefonata di Silvia (gente, per farsi film). Aneddoto su Marco e Gibi che intervengono nel discorso di una coppietta in un bar all' aperto (II).

- .

- Telefonata di Bianca (catechista; belli davanti).

- Ieri sera è morta Miriam Makeba (II), dopo aver tenuto un concerto contro la camorra e il razzismo. Telefonata di Amato (persone con cani). I gialappi non appaiono in tv.

- Maso spiega la situazione del Congo (guerra per interessi minerari). Alluvione in Sardegna (III) e crisi Alitalia (II).

NON PERDIAMOCI DI VISTA

Giovedì 6 novembre 2008, RaiTre, 21:10. Con Paola Cortellesi, a Roma. I gialappi sono ospiti gratis (III).

v0 2008-non-perdiamoci-01.flv http://www.youtube.com/watch?v=knhSH37Vp1A

- Martedì Chi l' ha visto (Rai Tre) ha mostrato scene dell' aggressione fatta dal Blocco studentesco di estrema destra (II); nella notte militanti di estrema destra hanno invaso gli studi della trasmissione.

v1 2008-non-perdiamoci-02.flv http://www.youtube.com/watch?v=BXJQu9BBZB0

- Andreotti (che ha 89 anni), intervistato in televisione domenica da Paola Perego, ha avuto un malore ed è rimasto zitto per lunghi momenti.

GRAZIE PER AVERCI SCELTO - 3.33 l' americano che è in voi

Mercoledì 5 novembre 2008, Radiodue, 10:00. Con Nicoletta Simeone. Ospite Paolo Hendel.

- Ieri Barack Obama è stato eletto presidente degli USA. Aneddoto su Pravettoni e l' occhio bloccato (III).

- Telefonata di Clotilde (civiltà nel traffico e fiducia verso il cliente).

- Ketchup.*****

- Paolo non volgare. Telefonata di Alexia (lingua originale). Domani e dopodomani Marco sarà a Roma (non con Nicoletta) e domani sera la Gialappa's sarà ospite di Paola Cortellesi in "''Non perdiamoci di vista"'' (Rai Tre). Civiltà della satira americana. Berlusconi (che ha 72 anni) si è dichiarato ieri l' Obama italiano ?.

- Teoria di Marco sull' applauso all' atterraggio (III). Telefonata di Alexia (vestiti). Marco è stato tre volte a Cuba (III).

- Marco è uscito dal tunnel della coca-cola (I). Pravettoni.

- GPAS 1.40 era sulla collezione. Telefonata di Gianmaria (commedie). Telefonata di Anna (burro d' arachidi). Telefonata di Paride (musica). Aneddoto su Paolo confuso con Alessandro Haber (attore, regista e cantante). Un uomo da marciapiede (III).

- Telefonata di Giorgio (musicista country nei Ranglers).

- Aneddoto su un amico di Marco che mastica tabacco.

GRAZIE PER AVERCI SCELTO - 3.34 il brano che vi piace ma di cui vi vergognate

Registrata il 4 novembre 2008, 11:30, e in onda il 6 novembre 2008, 10:00, Radiodue. Con Nicoletta Simeone. Ospite Rudy Zerbi.

- .

- Aneddoto su James Blunt (cantautore pop e pop rock inglese, attivo dal 2004) odiato dagli altri cantanti. Telefonata di Filippo (ballo du cavallo).

- Aneddoto su Marco e Rudy che incontrano i Take That a Sanremo. Gary Lineker è un ex-attaccante inglese (attivo 1978-94).

- Wyoming è in Ovo sodo (Virzì, 1997). Telefonata di Antonio (colonna sonora di Grease).

- Telefonata di Paolo (Scorti del forum; Spice Girls).

- Telefonata di Giorgio (Luna di Gianni Togni).

- Telefonata di Anna (Ragazzi Italiani). Aneddoto su uno dei Ragazzi Italiani (IV) che chiamava Marco durante Lunediretta su Radio Deejay.

- Sandy Marton (V). Telefonata di Simona (Wild boys).

- Aneddoto sui manifesti di Roberta (III). Telefonata di Anna (Non mollare mai di Gigi D' Alessio). I discografici abbattano i prezzi dei dischi se si vuole evitare la pirateria (II).

- In GPAS 3.35 (registrato il 30 ottobre) hanno telefonato a Fiamma.

GRAZIE PER AVERCI SCELTO - 3.32 torneo (ottavi): campagna o città

Martedì 4 novembre 2008, Radiodue, 10:00. Con Nicoletta Simeone. Ospite Sergio Pirola (illuminato in India, fa massaggi).

- Tito Stagno è un giornalista e conduttore tv (ha commentato l' allunaggio del 1969). Sergio vive ad Amsterdam. Lunedì c'è stato il torneo giorno - notte: 49-51 (III). Marco e Sergio in vacanza nel 1976 (Marco è del 1962).

- Aneddoto su Marco e Sergio conosciutisi al calcetto. Telefonata di Susanna (giornalista e autrice televisiva; campagna).

- Nicoletta è del 1965. Marco e Sergio andavano spesso in vacanza insieme. Dopo la trasmissione, registreranno GPAS 3.34.

- Telefonata di Annalisa (campagna). Stasera ci sarà Roma - Chelsea di Champions League (e la Roma è quasi in zona retrocessione in campionato).

- Telefonata di Francesco (città).

- Telefonata di Olivenzo (campagna).

- Telefonata di Cecilia (città).

- Telefonata di Guido (campagna).

- L' argomento l' hanno già detto! www.vitatotale.com. Campagna - città: 65-35.

GRAZIE PER AVERCI SCELTO - 3.31 cosa vi piace di voi

Lunedì 3 novembre 2008, Radiodue, 10:00. Con Nicoletta Simeone. Ospite Valentina Fronzoni (responsabile comunicazione e ufficio stampa di Dimensiona Danza, fidanzata di Gibi).

- Lunedì c'è stato il torneo giorno - notte: 49-51 (II). Marco ha riascoltato GPAS 3.30. Contro la non-violenza! Annamaria Franzoni (I) ha ucciso il figlio Samuele Lorenzi (delitto di Cogne, in Val d' Aosta, nel 2002). Valentina è la fidanzata di Gibi (II).

- Segreto di Nicoletta (IV). Telefonata di Mario (altezza).

- Telefonata di Tina (tutto).

- Telefonata di Gaetano (pessimismo costruttivo). Da oggi Licio Gelli (imprenditore e maestro venerabile della P2) conduce "''Venerabile Italia"'' su Odeon tv. Telefonata a Paola (voce).

- Telefonata di Cinzia (disordine). Marco ha parenti a Vicenza.

- Telefonata di Roberta (investigratrice privata; erre moscia). In GPAS 3.27 Alessandro ha parlato dell' alluvione in Sardegna (II).

- Telefonata di Gabriella (capacità discorsiva).

- .

GRAZIE PER AVERCI SCELTO - 3.30 torneo (ottavi): giorno o notte

Venerdì 31 ottobre 2008, Radiodue, 10:00. Con Nicoletta Simeone. Ospite Roberta Sasso (che lavora per Pubblitalia).

- Marco ha conosciuto Nicoletta nell' estate 2007 a un concerto dei Genesis (VI) a Roma. Nicoletta e Melania (III) hanno preso una casa insieme a Milano. Ieri grande manifestazione a Roma (indetta da sindacati della scuola e movimenti degli studenti); l' altroieri, durante un' altra manifestazione a Roma, gli studenti sono stati aggrediti da parte del Blocco studentesco di estrema destra (I).

- Segreto di Nicoletta (III). Sophie da Parigi ha chiamato in GPAS 1.46. Telefonata di Laura (giorno). Marco cerca di non dire parolacce. Madonna che silenzio c'è stasera (Ponzi, 1982).

- Roberta Sasso segue per lavoro i gialappi e Zelig.

- Telefonata di Tiziana (giorno). Giusy Ferreri (II).

- Salutano Enzo Santin. Telefonata di Fulvia (notte). Marco fa tardi la notte (ma non esce più). A mi te me 'l diset (II). Nuovo programma televisivo (V) prima o poi. In GPAS 3.22 c'è stato il torneo dolce - salato: 51-49.

- Rudy Zerbi ha mandato una mail.

- Telefonata di Guido (giorno; ha lasciato un disco a Marco). Telefonata di Angelo (notte). Telefonata di Luisella (notte). Brunetta è ministro per la Pubblica Amministrazione da quest' anno. Cita Califano a Music Farm.

- Telefonata di Hellen (giorno). Telefonata di Luciano (notte). Telefonata di Davide (giorno). In GPAS 3.33 ospite Paolo Hendel (che è di Firenze).

- Giorno - notte: 49-51 (I).

GRAZIE PER AVERCI SCELTO - 3.35 il pigro che è in voi

Registrata giovedì 30 ottobre 2008, 11:30, e in onda venerdì 7 novembre 2008, 10:00, Radiodue. Con Nicoletta Simeone. Ospite Alfredo "''Dosto"'' Colina (attore di teatro).

- .

- Telefonata di Fabio (marinaio; tv estere). Aneddoto su Ellen e l' aranciata turca Tapuzina (I).

- Matteo Caccia è un attore teatrale e conduttore radiofonico (RadioPop e Radio Due). Telefonata di Matteo (pigro).

- Dosto è stato ospite in GPAS 3.2. Arriva per errore l' sms su Madrigal. Telefonata di Fabio (già in GPAS 1.44; abito dallo stilista). Nel 1990, hanno fatto la trasmissione alla piscina Atlantica di Cesenatico.

- Telefonata di Alvise (cuoco; disordine in casa).

- Aneddoto su Marco che non spegneva la sveglia.

- Telefonata di Laura (a cena dalla madre).

- .

- Telefonata a Fiamma di Fabio e Fiamma (spiega l' sms su Sara e Madrigal*****). Hanno conosciuto Fiamma a Roma. A inizio carriera in tv i gialappi commentavano le telenovele (Fontana di pietra, Maron Glacè e un' altra).

GRAZIE PER AVERCI SCELTO - 3.29 chi o cosa è vostro rivale

Giovedì 30 ottobre 2008, Radiodue, 10:00. Con Nicoletta Simeone. Ospite Ellen Hidding.

- Laura, rimembri ancor. Aneddoto su Ellen e la Marcuzzi (III). Oggi a mezzogiorno registreranno una puntata (I) futura.

- Nicoletta ha fatto il liceo classico. Bruno ieri ha raccontato delle punizioni corporali a scuola. Telefonata di Simone (figli rivali in amore). Ellen ha una figlia di 4 anni.

- Le elezioni presidenziali americane (Obama contro McCain) saranno il 4 novembre.

- Telefonata di Tommaso (socio).

- Marco è (diventato) astemio (IV). Telefonata di Silvia (che ha visto Ellen nella vita quotidiana; mucca). Marco avrà un bambino (IV) (si sa da ottobre 2007).

- Udinese e Napoli sono prime in classifica. Marco ha un amico Fabrizio (III) a Ostuni (aneddoto su Fabrizio e il navigatore satellitare). Ellen e i gialappi hanno cominciato a lavorare nell' ottobre - novembre 2008. Retroscena sul provino di Ellen (VI) per mai dire gol e lo spot del programma.

- Oggi a mezzogiorno registreranno una puntata (II) futura perchè, per motivi di lavoro, uno dei prossimi giorni non potranno essere in diretta. In favore delle manifestazioni ed occupazioni del mondo della scuola contro il piano Gelmini-Tremonti (VI). Telefonata di Loredana (rivale di fratelli in coccole e figlia in amore). Aneddoto su Marco a Napoli (spazzatura dal centro alla periferia).

- Telefonata di Massimo (rivalità fra cane e figlia adottiva).

- Oggi a mezzogiorno registreranno la puntata (III) sulla pigrizia. Abbraccio al collaboratore Pacus (II). Mario Losio è ex manager di Jovanotti e conoscitore di gente.

GRAZIE PER AVERCI SCELTO - 3.28 castighi

Mercoledì 29 ottobre 2008, Radiodue, 10:00. Con Nicoletta Simeone. Ospite David Ottolenghi ossia Gioele Dix.

- Nicoletta e Melania (II) hanno preso una casa insieme. Ieri sono andati via dallo studio alle 18:30. Canne. Gioele.* Aneddoti sul padre di Gioele Dix?

- Aneddoto su Marco cui proibivano di vedere la tv. Pro Carosello. Telefonata di Bruno (punizioni corporali a scuola). Marco ha gli orari di lavoro spostati in avanti.

- Pochissime volte, la madre di Marco l' ha castigato con un battipanni di vimini.

- Telefonata di Luciano (farla pagare al padre). Durante l' austerity (II) (1973-74) il governo italiano impose un risparmio obbligatorio dell' energia a causa dello choc petrolifero. Aneddoto sull' amica di penna di Marco (barzelletta sull' austerity). Enrico Manca è un politico (PSI) e presidente della Rai (1986-92). Aneddoto su Gioele punito al militare.

- In favore delle manifestazioni ed occupazioni del mondo della scuola contro il piano Gelmini-Tremonti (V). Telefonata di Maurizio (aiutare a distribuire il latte).* Aneddoto su Marco che fa la pipì (e peggio) dalla finestra. Giudizio su Gioele in teatro. Aneddoto su Gioele cui portano via la televisione. Vittoria fa il campo scout ?. Stanlio e Olio e lo slow burning.*

- Mail di una di destra. Governo Prodi (maggio 2006 - aprile 2008). Politica in radio. Marco ha amici di destra. Telefonata di Lucia (figlio coi capelli lunghi). Domenica per Inter - Genoa: 0-0 Marco, Mario Losio, Nico Colonna, Luca Guerra, Gino e Michele erano allo stadio insieme (II). Contro lo Zelig di quest' anno. Parlomat (IV) in cantiere.

- Sms.* Telefonata di Emanuela (omeopata; niente gita).* Marco usa l' omeopatia. Charlie (Umberto Carlo) Bergaglio è organizzatore di eventi sportivi. Andrea Elefante ascolta.

- Oggi è stata approvato il decreto Gelmini.

GRAZIE PER AVERCI SCELTO - 3.27 quali notizie vi provocano ansia

Martedì 28 ottobre 2008, Radiodue, 10:00. Con Nicoletta Simeone. Ospite Federica D' Amico (universitaria a giurisprudenza, ex maschera al Piccolo di Milano).

- Marco e Federica si sono conosciuti nel 2000 al mare in Africa. Ieri Marco ha rivisto un amico con cui andava a Ostuni da bambino.

- Telefonata di Marco (cronaca nera).

- .

- Telefonata di Stefano (ferie di natale). Domani si gioca Fiorentina - Inter. Qualcuno a Catania (II) ha vinto al superenalotto 100 milioni di euro.

- Telefonata di Alberto (professore; razzismo stupido contro i Rom).

- In favore delle manifestazioni ed occupazioni del mondo della scuola contro il piano Gelmini-Tremonti (IV). Telefonata di Alessandro (naturalista; alluvione in Sardegna (I)).*

- * Telefonata di Marina (lavoratrice dell' Alitalia, a 1'700 euro/mese dopo 20 anni; notizie sull' Alitalia (I)). Marco atterra spesso a Brindisi (Ostuni è in provincia di Brindisi).

- Manifestazione del Pd (II).

- (dopo la trasmissione, si fermano in ufficio fino alle 18:30)

GRAZIE PER AVERCI SCELTO - 3.26 l' oggetto di cui siete gelosi

Lunedì 27 ottobre 2008, Radiodue, 10:00. Con Nicoletta Simeone. Ospite Mario Losio (III) (ex manager di Jovanotti, conoscitore di gente, già intervistato a Sanremo 2001).

- Ieri ci sono state Atalanta - Milan: 0-1 e Inter - Genoa: 0-0, in conseguenza delle quali il Milan è a +1 rispetto all' Inter. Marco, Mario, Nico Colonna (IV) (direttore di Smemoranda e tra i fondatori di Zelig), Luca Guerra (II) (personal assistant di Ligabue), Gino e Michele erano allo stadio insieme (I).

- Aneddoto sulla penna multicolore di Nicoletta. Marco e Mario erano insieme in vacanza a Formentera (VIII).

- Telefonata di Tiziana (cellulare).

- Telefonata di Stefano (cappelli). Ieri c'è stata Lazio - Napoli: 0-1.

- Telefonata di Paolo Calabresi (attore e autore di scherzi). Aneddoto su Paolo Calabresi che fa Nicholas Cage a Sansiro (X), il cieco con la Carrà (I) e mr. Babu alla festa del cinema di Veltroni (II). Marco e Mario erano insieme a Mikonos (XI).

- La macchina di Marco è un maggiolone color carta da zucchero. Marco ha un amico Attilio (Lombardo (II) o De Razza (I) ?).

- Telefonata di Simone (libri e Risiko). Stanno cercando di impedire ai gialappi il ritorno di Mai dire gol. Telefonata di Paolo Bonolis.* Domenica 19 c'è stata Roma - Inter: 0-4; il 28 settembre c'è stata Milan - Inter: 1-0. Bonolis presenterà Sanremo 2009. Sinèad O' Connor (II) nel 1992 al termine di un' esibizione strappò una foto di papa Wojtyla per protestare contro la pedofilia dei preti cattolici americani.

- Contro Fabio Volo (I). Telefonata di Rocco (peperoni materni). Nicoletta e Melania (I) hanno preso una casa insieme.

- .

GRAZIE PER AVERCI SCELTO - 3.25 la persona più strana che avete incontrato

Venerdì 24 ottobre 2008, Radiodue, 10:00. Con Nicoletta Simeone. Ospite Gibi.

- Ieri hanno lavorato insieme tutto il giorno. In favore delle manifestazioni ed occupazioni del mondo della scuola contro la Gelmini (III). Domani a Roma ci sarà una manifestazione del Pd (I) contro il governo Berlusconi (eletto ad aprile). Aneddoto su Gibi, Fabio "''Pirillo"'' Coppini, Rudy Zerbi e il ping-pong. Aneddoto su marco e il Risiko (si vantava di vincere).

- Telefonata di Maria Concetta (uomo in bicicletta ad Amsterdam).*

- .

- Telefonata di Stefano (dal bagno, allenatore di rugby; viaggiatore scalzo a piedi). Segreto di Nicoletta (II) (su cui mente da anni ai suoi genitori).

- Telefonata di Paolo (professore cavernicola). Aneddoto sul matto di Ostuni (I) (video su youtube). Ieri qualcuno a Catania (I) ha vinto al superenalotto 100 milioni di euro. Aneddoto su Marco e Gibi e il venditore di bracciali Pierre (I).

- Telefonata di Jessica (uomo coi roller ad Amsterdam).

- Aneddoto su Marco e Gibi (in Sardegna nel 2003 o 2004) e il venditore di bracciali Pierre (II) (e Marco ha un bracciale).

- Telefonata di Alessandra (topo gigio; soldato e chef in treno). Troppo forte (Verdone, Sordi, 1986). Aneddoto sul matto di Ostuni (II).

- Aneddoto sul padre di Valentino Rossi. Telefonata di Anna (gente in accappatoio). Marco ha studiato per un anno psicologia a Padova (V), vivendo a Verona. Aneddoto su Marco e Forest che vogliono scendere in vestaglia (II). "''I musicanti di Brema"'' è una fiaba dei fratelli Grimm.

- Aneddoto sul mendicante e lo zio Franco di Marco.

GRAZIE PER AVERCI SCELTO - 3.24 ammetti che lo fai anche tu

Giovedì 23 ottobre 2008, Radiodue, 10:00. Con Nicoletta Simeone. Ospite Andrea Elefante.

- .

- Telefonata di Gabriele (mostriciattoli di gomma Gormiti (I)). Aneddoto sul padre e il fratello di Marco (compravano giochi per sé fingendoli per altri).

- Segreto di Nicoletta (I) ?.

- Telefonata di Rosetta (fruga nei bagni altrui).

- Annuncio importante di Nicoletta (II). Telefonata di Adriana (vestiti con la scusa della nipote). Aneddoto su Marco che cerca di influenzare Andrea per il fantacalcio. Aneddoto su Marco nelle librerie (gira i libri (II)). Non voliamo in alto?

- Aneddoto su Klinsmann (simpatico (III): faceva beneficenza di nascosto).

- Liam e Cavallo ? Telefonata di Laura (abiti da sposa).

- Charlie (Umberto Carlo) Bergaglio è organizzatore di eventi sportivi. Telefonata di Roberta (dorme con un peluche e trattiene la pancia).

- .

GRAZIE PER AVERCI SCELTO - 3.23 la rivincita della pecora nera

Mercoledì 22 ottobre 2008, Radiodue, 10:00. Con Nicoletta Simeone. Ospite Andrea Di Marco (Cavalli Marci, laboratorio di Zelig, Bermuda Circus).

- Foto di Marco e Nicoletta sulla Gazzetta ?. Domenica ci sarà Inter - Genoa. Ottusangolo era ospite in 3.21.

- Telefonata di Rosanna (figlia lenta: restaura libri). Marco è del 1962 ed ha 46 anni.

- Andrea canta canzoni bignami (I).*****

- Telefonata di Gionata (dal paesello in tour per l' Italia). Aneddoto su Marco e Forest e gli animatori "‘’oversimp"‘’ (V).

- Telefonata di Fausto (il derisore diventa giardiniere). Marco sbaglia un congiuntivo (non succedeva da 7 / 8 anni). In questi giorni, manifestazioni del mondo della scuola contro la Gelmini (II).

- Andrea canta.

- Aneddoto su un famoso cantante (?), amico di Marco, che ottenne il riconoscimento degli amici solo dopo Mai dire. Telefonata di Pietro (da scansato dai parenti ad assiduo con la famiglia). Aneddoto su Marco con i capelli lunghi fino al 1990 (III).

- Telefonata di Carlo (da scarso a buono in matematica). Giudizi universali?

- Andrea è ateo. Andrea canta.

GRAZIE PER AVERCI SCELTO - 3.22 torneo (ottavi): dolce o salato

Martedì 21 ottobre 2008, Radiodue, 10:00. Con Nicoletta Simeone. Ospite Maria Isabel Perez.

- .

- Telefonata di Luciano (dolce).

- Telefonata di Gaspare (”‘’gaspare satira”‘’ su youtube; salato). Aneddoto su ”‘’gelato al cioccolato”‘’ di Pupo (I) ?.

- Telefonata di Raffaella (ceramista; dolce). I grandi cuochi cucinano in altezza.

- Isabel ha fatto uno spot con George Clooney (II). Telefonata di Giovanni (salato). La Perugina è stata ceduta nel 1988 da De Benedetti al gruppo (svizzero) Nestlè.

- .

- 18 / 4 = 4,5. Telefonata di Damiano (salato).

- Telefonata di Rudy Zerbi (dolce). Aneddoto su Rudy e i gianduiotti, su Marco e la pancetta affumicata e su Nicoletta e Rudy a pranzo*****. Telefonata di Elena (dolce).

- Dolce - salato: 51-49.

GRAZIE PER AVERCI SCELTO - 3.21 quando avreste voluto essere dell’ altro sesso

Lunedì 20 ottobre 2008, Radiodue, 10:00. Con Nicoletta Simeone. Ospite Sergio Volpini (ottusangolo).

- In questa edizione, non svelano prima agli ospiti l’ argomento del giorno. Sergio.***** Quasi tutti gli argomenti sono già stati scelti, ma non gli accoppiamenti con gli ospiti.

- Telefonata di Anna (tagliando dell’ auto). Teoria di Marco sulle donne al volante.

- Lina del gf 2008. Ciompi = ?.

- Telefonata di Fulgido (chiuso nella doccia delle donne).***** Giulio Carlo Argan (critico d’ arte) fu sindaco di Roma per il Pci (1976-79). Aneddoto su Marco morsicato da un cane a 8 anni e animalista. Marco offre sempre a Nicoletta.

- Alta fedeltà (Hornby (III), 1996) e (Frears, 2000). Telefonata di Antonietta (istruttrice di equitazione; scambiata per un uomo).***** Mikonos (X).

- Telefonata di Giancarlo (parto). Marco ha fatto 23 mesi di servizio civile (X).

- Telefonata di Betty Oropallo, moglie di Carlo (mostra del rock and roll a Milano; pipì in bagno altrui).

- Ieri c'è stata Roma - Inter: 0-4. Telefonata di Emilia (marito più incinto di lei).*

- .

PARLOMAT 0.3

Venerdì 17 ottobre 2008, Roma.

video:

v0 2008-parlomat-luca–maurizio.flv http://www.youtube.com/watch?v=wtkn5u8pRUQ

- I gialappi hanno 46 (Carlo e Marco) e 44 (Giorgio) anni.

GRAZIE PER AVERCI SCELTO - 3.20 la sorpresa che vorresti ricevere

Venerdì 17 ottobre 2008, Radiodue, 10:00. Con Nicoletta Simeone. Ospite Mary Cacciola (dj; è quella che ha fatto conoscere (IV) Marco e Nicoletta) e il suo compagno Andrea Lucatello (dj).

- Sono a Roma.

- Differenze di ascolto da studio a studio. Telefonata di Laura (poter recitare).* Giancarlo Giuffrè è ?. Passa uno degli Spostati.

- (Nicoletta va in missione per strada)

- Telefonata di Letizia (averli per natale in Tailandia).

- Telefonata di Nicoletta dalla macchina con Gianni (autista; non c'è traffico).*

- Mary e Andrea conducono insieme a "'Il caffè di Radio Capital"'.* Brunetta è ministro per la Pubblica Amministrazione da quest' anno. Telefonata di Pietro (paese normale e visita).

- Telefonata di Nicoletta dalla macchina (non c'è traffico). Telefonata di Luigi (avere un figlio).

- Fazzoletti di stoffa inglesi da Germin Street (V). Telefonata di Nicoletta da un bar con Andrea (traffico).*

- Mara Carfagna (II).

PARLOMAT 0.2

Giovedì 16 ottobre 2008, Roma.

video:

v0 2008-parlomat-susanna.flv http://www.youtube.com/watch?v=gJ4rrwNSpSE

GRAZIE PER AVERCI SCELTO - 3.19 cambio città

Giovedì 16 ottobre 2008, Radiodue, 10:00. Con Nicoletta Simeone. Ospite Roberta Cardarelli (ex-giornalista di Studio Aperto e collaboratrice di fiction).

- Sono a Roma. Miriam Makeba (I) è una cantante di jazz e world music sudafricana, nera, impegnata contro l' apartheid (attiva dagli anni '50). Aneddoto su un calciatore amico di Marco (?), che dovette trasferirsi da Milano a Treviso.

- Telefonata di Anna (problemi con la lingua). Aneddoto su Marco e Oldbond Street (VI).

- Roberta ha lavorato con Liguori (1993-2001) e Mario Giordano (2001-2007) e condotto RealTv. Nicoletta ha 43 anni.

- Telefonata di Claudia (consulente finanziaria; tanti traslochi per fermarsi a Bologna).

- Telefonata di Mario (rumeno in Italia, riuscito a comprare un' auto). Parlomat (III). Marco è diventato più buono.

- Marco andava spesso a feste a casa di Roberta senza musica. Marco non sa il milanese. Telefonata di Giuseppe (cambio di puntualità).

- Telefonata di Sara (girovaga). Marco ha sia la vasca da bagno che il box doccia con radio (II).

- Retroscena sulla premiazione delle Radiogrolle di ieri sera.

PARLOMAT 0.1

Mercoledì 15 ottobre 2008, Roma.

video:

v0 2008-parlomat-domenico.flv http://www.youtube.com/watch?v=KzdH3z1f-Gg

SPOSTATI

Mercoledì 15 ottobre 2008, Radiodue, 14:30. Massimo Cervelli e Roberto Gentile. Ospiti Marco e Nicoletta Simeone.

- Sono a Roma. Stamattina a GPAS 3.18 era ospite Anna Maria Marasi. A volte Marco e Nicoletta pranzano insieme. Marco è a Roma anche per registrare con Carlo e Giorgio (arrivati a Roma oggi pomeriggio) il numero 0 di Parlomat (II). Retroscena sulla premiazione della Radiogrolla.

GRAZIE PER AVERCI SCELTO - 3.18 il giorno dopo

Mercoledì 15 ottobre 2008, Radiodue, 10:00. Con Nicoletta Simeone. Ospite Anna Maria Marasi (ex-capitana della nazionale di pallavolo).

- Sono a Roma.

- .

- Anna Maria è stata ospite in GPAS 2.11. Telefonata di Anna (matrimonio del figlio).

- Aneddoto su Marco che ha chiamato Anna Maria in spogliatoio prima della finale.

- Telefonata di Marina (nascita dei figli). Nicoletta ha 43 anni e nessun figlio. Marco compie gli anni l' 11 febbraio.

- Telefonata di Giorgio (assemblea condominiale).

- Telefonata di Carmelo (concorso per notaio).

- Telefonata di Pierangela (orsa in mezzo alla strada).

- In GPAS 3.13 ha telefonato Mirko (sorpreso sul lavoro). Domenica si giocherà Roma - Inter.

GRAZIE PER AVERCI SCELTO - 3.17 cosa vi ricordate a memoria

Martedì 14 ottobre 2008, Radiodue, 10:00. Con Nicoletta Simeone. Ospite Marcello Cesena.

- Jean-Claude è per Marco la cosa migliore del programma.

- "''Gente che tu conosci"'' è la fidanzata Elisabetta? Telefonata di Irene (sonetto di Petrarca).

- Marco e le associazioni di idee.

- Telefonata di Francesco (canzoni del militare).

- Telefonata di Flavio (partite dei mondiali del 1982, in cui ci fu la finale Italia - Germania Ovest: 3-1). Aneddoto sui mondiali del 1974 (la finale fu un rubato Germania Ovest - Olanda: 2-1), in cui Marco aveva 12 anni. Citano le sigle di Mai dire gol. Marco raramente riguarda spezzoni vecchi di Mai dire (ha cassette, ma non di tutto).

- Telefonata di Andrea (libretti musicali). Musica ribelle (Finardi, 1976). Teoria sulle copertine dei vinili e dei cd. Marco porta gli occhiali (III). Citano il mago Gabriel di Mai dire tv (di cui Marco non ricorda nulla).

- Marco usa una sola password. Telefonata di Luca (trenta dì). Brunetta è ministro per la Pubblica Amministrazione da quest' anno, e Linda Brunetta è regista e conduttrice televisiva e radiofonica (del gruppo Dandini). Imparato.* Patatini.* Nicoletta ha fatto il liceo classico.

- Aneddoto su Lolli a Katmandu (capitale del Nepal). Pro radio. Don Babbeo. Telefonata di Paola (tutto). Picchetto. La classe operaia va in paradiso (Petri, 1971) (II).

- Marco è nato l' 11 febbraio. Marco è stato all' Antica Dolceria Buonaiuto di Modica. Marcello e il nuovo film di Aldo, Giovanni e Giacomo (III).

GRAZIE PER AVERCI SCELTO - 3.16 torneo (ottavi): cane o gatto

Lunedì 13 ottobre 2008, Radiodue, 10:00. Con Nicoletta Simeone. Ospite Rudy Zerbi.

- Sabato hanno vinto la Radiogrolla per la Trasmissione dell' anno. Anna Pettinelli è una conduttrice televisiva e radiofonica (di 51 anni). Ci sono stati il torneo: libri o film e il torneo: bagno o doccia. Marco ha avuto un gatto selvaggio (I).

- Telefonata di Stefania (gatto). Aneddoti sul gatto selvaggio (II) di Marco (Francesco è Francesco Daveri) all' epoca della gamba rotta. Jacobelli (II).

- .

- Telefonata di Sebastiano (cane).

- Cita il filmato del miglior chitarrista del mondo da 2008-mdm-08-01-mirko–bermuda–forest–d-alessio–miglior-chitarrista-del-mondo.flv. Telefonata di Antonio (gatto). Vanoni.*

- Telefonata di Enrico (cane). Contro Tremonti (ministro dell' economia 2001-04, 2005-06 e dal 2008, per Forza Italia).

- Telefonata di Paola (gatto). Aneddoti sul cane e sul gatto selvaggio (III) di Marco.

- Telefonata di Giuliana (cane).

- Aneddoto sul padre di Marco e il capobranco. Cane - gatto: 42-58.

GRAZIE PER AVERCI SCELTO RADIOGROLLA 2008

Sabato 11 ottobre 2008.

v0 2008-gpas-radiogrolla.flv http://www.youtube.com/watch?v=mpZ6B5oC_Ug

- GPAS riceve la Radiogrolla 2008.

GRAZIE PER AVERCI SCELTO - 3.15 l' ultima cosa che avete fotografato con il cellulare

Venerdì 10 ottobre 2008, Radiodue, 10:00. Con Nicoletta Simeone. Ospite Francesco Daveri (professore di economia all' università di Parma).

- Peppino Gagliardi è un cantante melodico e pop napoletano, attivo dal 1963. Cita Bertolino e "'d' altra parte è così"' (II). Francesco viveva al piano sotto di Marco dal 1967 (III) (fino a quando Marco si trasferì nella casa dove tuttora abita).

- Telefonata di Marco (pavone che seduce una gallina). Da maggio, Mariastella Gelmini (I) è ministro dell' Istruzione per Forza Italia.

- Olmo ha ricevuto nel 2002 il doppio disco di platino (IV). Telefonata di Giuliana (gatto su cavallo). Marco ha una piccolissima casa a Ostuni.

- In GPAS 3.13 ha telefonato Mirko (sorpreso sul lavoro). Telefonata di Silvio (nascita della figlia). Aneddoto su Marco e Forest che quest' estate fotografano una falsa nonna.

- Fazzoletti di stoffa inglesi da Germin Street (IV). Amedeo Nazzari (V). Telefonata di Italo (balle di fieno con murales).

- Giuseppe è il compagno di Nicoletta (III). Carlo De Benedetti è imprenditore, ingegnere ed editore; Federico Rampini è giornalista e scrittore.

- Telefonata di Francesco (panino scontato e Ford con antifurto). Cita Grillo. Aneddoto sul figlio di Bossi (salvato dalla bocciatura).

- Telefonata di Gaetano (partita di calcio del figlio).

- .

GRAZIE PER AVERCI SCELTO - 3.14 cosa guardate nelle case altrui

Giovedì 9 ottobre 2008, Radiodue, 10:00. Con Nicoletta Simeone. Ospite Alessandra Appiano (scrittrice, ex di Marco).

- Ieri è stato arrestato un senegalese davanti a una scuola materna e elementare, e ci sono state polemiche fra Sabina Guzzanti e Mara Carfagna (I) (ex show-girl, da maggio Ministro per le Pari Opportunità, intercettata telefonicamente a colloquio con Berlusconi sul sesso orale). Aneddoto su Vladimir Luxuria (III)

(parlamentare del Prc e concorrente all' Isola dei famosi 2008) che ha detto che il Muro di Berlino è caduto el 1985 (anziché nel novembre 1989 (IV)).

- Ieri ha telefonato Mirko (sorpreso sul lavoro). Vajont (II). Aneddoto su Abbiati (a settembre si è dichiarato fascista). Contro L' alchimista (II) (Coelho, 1988).

- Martedì era ospite la Canalis. Telefonata di Paola (libri).

- Telefonata di Elisabetta (odore).

- Mail di Brambati. Telefonata di Gianfranco (tipo di illuminazione). Contro il neon (IV).

- Telefonata di Beatrice (architetta; dettagli tecnologici). Contro il neon (V).

- Telefonata di Beatrice (architetta; dettagli tecnologici). Marco ha messo ha posto una casa in Puglia.

- Telefonata di Laura (spazio e disordine).

- Marco giocava a calcio con il cane Mela (II). Telefonata di Alessandra (copriletti). Marco è nato nel 1962. Non ti muovere (Mazzantini, 2001) e (Castellitto, 2004); la Mazzantini e Castellitto sono sposati dal 1987.

- .

GRAZIE PER AVERCI SCELTO - 3.13 il colpo di genio

Mercoledì 8 ottobre 2008, Radiodue, 10:00. Con Nicoletta Simeone. Ospite Alberto Rossetti (che organizza il fantacalcio e tornei di sudoku (III)).

- Luca Sofri (III).

- Aneddoto su Alberto, Riccardo Albini e l' invenzione del Fantacalcio (II). Telefonata di Giada (ripara il bruciatore). Ieri si è rotta (II) la Vespa di Marco.

- Hanno una lega di otto persone per il fantacalcio (Marco, Giorgio, Gino, Michele, Nico Colonna (III) di Smemoranda, Pongo, Alberto e Riccardo) (III). Aneddoto su Michele Mozzati (pazzo per il fantacalcio). Telefonata di Sibilla (perso un orecchino).

- Telefonata di Maurizio (copertina di un giornale femminile).

- Telefonata di Michela (nome del gruppo vocale). Aneddoto sull' invenzione del nome gialappa e la vendetta contro il produttore Alessio Gorla (II). Aneddoto sul quarto gialappo (V) (Sergio Ferrentino). Il primo programma dei (quattro) gialappi fu Barsport su RadioPop. Significato di gialappa (VIII) e nome alternativo Gialappa's Brothers (I).

- Telefonata di Nicoletta (pinne). Marco ha la passione dei boxer.

- La lega di Football Manager include Marco, Alberto, Tanoz, Alessandro e si tiene la sera alle 22:00 via internet. Telefonata di Elio (bigia all' asilo). Gli zii di Marco vivono a Raldon (provincia di Verona).

- Telefonata di Mirko (sorpreso sul lavoro).*

- Telefonata di Roberto (ciucciava con biro).*

GRAZIE PER AVERCI SCELTO - 3.12 quando vi siete detti "‘’mi sta bene"‘’, "‘’me la sono cercata"‘’

Martedì 7 ottobre 2008, Radiodue, 10:00. Con Nicoletta Simeone. Ospite Elisabetta Canalis.

- .

- Domenica 28 settembre si è giocata Milan - Inter: 1-0.

- Telefonata di Paola ("‘’fossi cornuta"‘’). Aneddoto su Vieri che tradiva la Canalis (e la sua vendetta?). Montatura sulla Canalis e Valentino Rossi (II).

- Giorgio Gherarducci tiene in redazione una raccolta di calendari e non è sposato. Telefonata di Alessandro ("‘’non hai il coraggio"‘’) (cade la linea (I)).

- La Canalis giovedì ad Artù imiterà Michelle Hunziker. Telefonata di Sergio (ha mosso pedine).

- Soprannome della Canalis, "‘’m..."‘’?. Telefonata di Carla (non toccate le scimmie). Splatters (Jackson, 1992).

- E' caduta la linea (II). Telefonata di Salvatore (lo faccio io).

- Telefonata di Marco (non mettere). Canalis (che ha 30 anni).*

- .

GRAZIE PER AVERCI SCELTO - 3.11 torneo (ottavi): bagno o doccia

Lunedì 6 ottobre 2008, Radiodue, 10:00. Con Nicoletta Simeone. Ospite Andrea Elefante.

- Mercoledì c'è stato il torneo: libri o film, e Andrea era ospite in GPAS 3.1.

- Pubblicità della Marcuzzi contro il poncho (II). Marco ha riascoltato due puntate. Telefonata di Ornella (bagno). Marco ha una Vespa (che oggi si è rotta (I)). Telefonata di Ester (che ha 81 anni; doccia).

- Nicoletta copre un buco. Telefonata di Elisabetta (doccia).

- Telefonata di Pinuccia (bagno). Marco si lava molto. 7000 telefonate nel week-end per l' iniziativa benefica di Maso Notarianni e Gino Strada.

- Marco ha a casa sia la vasca da bagno che il box doccia con radio (I). Telefonata di Giovanni (doccia).

- Telefonata di Annalisa (disoccupata; bagno). Hanno vinto la Radiogrolla per la Trasmissione dell' anno (sabato ci sarà la premiazione).

- Lite fra Zampaglione e Frankie Hi Nrg (XIV) a Sanremo 2008. Bagno - doccia: 46-54.

GRAZIE PER AVERCI SCELTO - 3.10 l' invenzione che vorreste brevettare

Venerdì 3 ottobre 2008, Radiodue, 10:00. Con Nicoletta Simeone. Ospite Licia Carmina (shatzuka).

- Matteo Bordone (I) è giornalista e conduttore radiofonico (il Condor di RadioDue) e sarà presente in GPAS 4.56.

- Telefonata di Leonardo (generatore elettrico a risparmio energetico). Contro il nucleare (che è stato bandito in Italia nel 1987).

- Marco fa shatzu da Licia ogni mercoledì (I).

- Marco non mangia il coniglio (I). Telefonata di Enrico (radar per sondare i clienti). Marco ha una cugina Anna (neo-madre).

- Telefonata di Gino Strada (iniziativa benefica). Maso Notarianni era ospite in GPAS 3.8. Sicko (Moore, 2007). Marco e Gino si vedono una volta all' anno per vedere l' Inter.

- Telefonata di Francesca (cartine per cicche).

- Telefonata di Patrizia (coercitore per la rifacitura dei letti).

- Telefonata di Piero (dal ministero dell' interno; recupero del biogas; marco capisce prima perchè le telefoniste ridono).

- Aneddoto sulla caviglia di Marco.

GRAZIE PER AVERCI SCELTO - 3.9 lettere o e-mail inviate e ricevute

Giovedì 2 ottobre 2008, Radiodue, 10:00. Con Nicoletta Simeone. Ospite Forest.

- Ieri c'è stata Inter - Werder Brema: 1-1 di Champions League.

- Marco ha visto i Simply Red a Ostuni (luglio 2006). GPAS 3.3 era: l' intercalare che usate più spesso. Cacioppo era ospite (ritardatario) in GPAS 1.62. Smemoranda. Aneddoto su Cacioppo e il borsello e su Cacioppo e la multa (III). Telefonata di Emanuela (auguri del sindaco).

- Forest ha accompagnato Tricarico a Sanremo 2008. Telefonata di Simone (lettere complici). Wojtyla è stato papa (1978-2005). Contro Tosi (sindaco di Verona dal 2007 per la Lega Nord) e Gentilini (II) (sindaco di Treviso 1994-2003 per la Lega Nord; il suo successore e sindaco attuale, sempre della Lega, è Gobbo).

- Telefonata di Giovanni Cacioppo (lavoro con Forest).* Marco e Forest sono stati insieme a un concerto di Zucchero (I).

- Telefonata di Salvatore (lettera di Wojtyla).

- Telefonata di Valentina (lettera dal passato). Eugène Ionesco (1909-94) è stato uno scrittore e drammaturgo francese (di origini rumene); Lubecca è nel Nord della Germania. In questi giorni, vari omicidi razzisti in Italia:

- maggio: pogrom contro un campo nomadi rom nel napoletano
- muore un marocchino nel Cpt di Torino
- giugno: ucciso un egiziano nel varesino
- settembre: ucciso a Milano un italiano originario del Burkina Faso
- la camorra uccide sei africani nel casertano

- Telefonata di Nadia (al gatto). Aneddoto su Forest e Mac Roney (comico televisivo).

- .

GRAZIE PER AVERCI SCELTO - 3.8 torneo (ottavi): libri o film

Mercoledì 1 ottobre 2008, Radiodue, 10:00. Con Nicoletta Simeone. Ospite Maso Notarianni (giornalista di Peacereporter).

- Marco è stato ieri sera al concerto dei Cold Play a Milano (con biglietti dati da Rudy, e riconosciuto da qualcuno del pubblico) e ha perso la voce, ed era stato a vederli a un concerto all' Arena di Verona (luglio 2005). Maso è stato ospite 7 volte. Teocoli.

- Telefonata di Bernardo (libro). La casa degli spiriti (Allende, 1982) e (August, 1993).

- .

- Pubblicità della Marcuzzi contro il poncho (I). Telefonata di Roberto (film). A giugno a Riva del Garda c'era il radioincontro di GPAS. Marco non ha letto Trainspotting (Welsh, 1993) ma ha visto il film (Boyle, 1996).

- Jader Jacobelli (I) è giornalista televisivo (diresse Tribuna Politica) morto nel 2005. Telefonata di Dario (libro).* Marco legge libri solo durante le vacanze (II) (quattro o cinque a fila). Il postino di Neruda (Skàrmeta, 1986) e Il postino (Radford, 1994).

- .

- Il 7 agosto, la Georgia attacca la regione autonomista dell' Ossezia del Sud, Mosca reagisce e in breve tutto il Caucaso brucia; ma i media hanno incolpato la Russia. Telefonata di Angela (film).

- Telefonata di Massimo (libro).

- Vincono i libri.

GRAZIE PER AVERCI SCELTO - 3.7 primo viaggio senza genitori

Martedì 30 settembre 2008, Radiodue, 10:00. Con Nicoletta Simeone. Ospite Fabrizio Marelli (II) (mobiliere a Milano).

- [Perchè, il papa è intelligente ?!]. Domenica si è giocata Milan - Inter: 1-0. Marco e Fabrizio hanno fatto insieme il primo capodanno all' estero (ai Caraibi).

- In questi giorni, il capitalismo USA cerca di salvare dal fallimento varie banche con 700 miliardi di dollari di fondi pubblici (piano Paulson). Telefonata di Fabio (ostacolato dai bagagli). Marco è stato quest' estate a Formentera (VII) e Panarea (IV).

- Marco e Fabrizio si sono conosciuti nel 1988 allo stadio (tramite dei giocatori, perchè la mobilieria della famiglia di Fabrizio - MG mobili - serviva i giocatori dell' Inter). Aneddoto su Marco e Fabrizio a feste con Massimo Paganin (II) (difensore dell' Inter 1993-97), Paul Ince (III) (Inter 1995-97) e Ruben Sosa (Inter 1992-95).

- Telefonata di Marco (a Roma di nascosto). Marco fa la raccolta di foto degli stadi piccoli del mondo.

- Telefonata di Micaela (che lavora all' Hotel Raia di Panarea (Eolie, Sicilia), dove Marco è stato quest' estate (V) con Forest; tutte innamorate invano). Aneddoto su Marco e Forest che gridano "''pesce fresco"'' e vogliono scendere in vestaglia (I).

- Giuseppe è il compagno di Nicoletta (II).

- Aneddoto su Marco che fa tardare la chiusura dei negozi degli amici. Telefonata di Giovanni (ostacolato dai bagagli). Carnaby Street è stata la via punk di Londra.

- Telefonata di Francesca (marito derubato).* Domani comincerà un torneo.

- Mario è Mario Paganessi (gelataio). Aneddoto su Marco e le statuette che cambiano colore.

GRAZIE PER AVERCI SCELTO - 3.6 classiche domande per attaccare bottone

Lunedì 29 settembre 2008, Radiodue, 10:00. Con Nicoletta Simeone. Ospite Fabio "''Pirillo"'' Coppini (pianista di Ron, Antonacci, Morandi, Zero, Dalla, Mina).

- Ieri si è giocata Milan - Inter: 1-0.

- Il mago Zurlì (VI) è vicino di casa di Marco. Telefonata di Vincenzo (ottimo cliente telefonico). Per GPAS 3.18, saranno tutti a Roma.

- .

- Telefonata di Leonardo (da chi hanno preso i bimbi).

- Telefonata di Mauro (consigli sugli investimenti).

- Telefonata di Giuseppina (dammi la ricetta).

- Telefonata di Riccardo (fonico; da quanto hai il pizzetto). Giacomo Agostini (attivo 1964-77) (III) è considerato il più grande motociclista di tutti i tempi.

- Il mezzo marinaio (II). Telefonata di Lello (intimo). Telefonata di Massimo (operaio di passaggio a livello; moglie straniera).* Ad agosto ci sono state le olimpiadi in Cina. Marco è stato in Brasile (non a San Paolo). Marco porta l' orecchino (II) dai 16 anni (e ci ha fatto i tre giorni (II)).

- .

GRAZIE PER AVERCI SCELTO - 3.5 burocrazia

Venerdì 26 settembre 2008, Radiodue, 10:00. Con Nicoletta Simeone. Ospite Marina Graziani (ex-velina, fa le telepromozioni a Mai dire domenica).

- Aneddoto su Giorgio (?) che non legge la posta e non paga le multe (I).

- Puntata.* Cacioppo era ospite (ritardatario) in GPAS 1.62. Marco è stato inseguito dai Paparazzi a Formentera (V) (vedi:


). Foto della Hunziker nuda a Formentera ? Marco è stato quest' estate a Formentera (VI). Telefonata di Marco (passo carrabile). Jovanotti è nato a Roma, da una famiglia originaria di Cortona (Arezzo, Toscana).

- Calderoli è ministro per la semplificazione normativa.

- Aneddoto su Marco (protesta per una multa ingiusta). Telefonata di Francesco (detrazione ICI sulla prima casa).

- Marco abita (XI) in zona Fiera. Nudismo.* Telefonata di Paolo (burocrazia nelle biblioteche russe). Aneddoto su Breznev (IV) (morto nel 1982).

- .

- Telefonata di Mario (rimborso mensa). L' azienda per cui hanno lavorato entrambi è Mediaset?

- Telefonata di Lucia (bollo dell' auto). Aneddoto su Marco che è stato inutilmente testimone in una causa.

- .

GRAZIE PER AVERCI SCELTO - 3.4 i misteri della famiglia

Giovedì 25 settembre 2008, Radiodue, 10:00. Con Nicoletta Simeone. Ospite Luca Veltri (barbiere e parrucchiere ad Anadema).

- I Patti Lateranensi sono del 1929. Ieri sera c'è stata Inter - Lecce: 1-0. Marco ha 46 anni. A giugno a Riva del Garda c'era il radioincontro di GPAS. Nicoletta giovane.* Nicoletta ha 43 anni e Giuseppe è il suo compagno (I).

- Nicoletta giovane.* I gialappi facevano le serate in teatri commentando i filmati.

- I gialappi hanno collaborato in dischi degli Elii (ma non nella Terra dei Cachi). Telefonata di Alessandra (sparita la scarpina del bimbo).

- Telefonata di Ezio (insegnante che sta per entrare in classe; sparito l' anello). Sara Simeoni è un' atleta di salto in alto (oro alle olimpiadi del 1980). E-mail.* I nobili non esistono (III).

- Aneddoto su Marco (10 o 15 anni fa, ha litigato apposta (I) con una fidanzata prima di partire per andare da un' altra). Casalino ha fatto Mirko e Grignani quest' anno. Telefonata di Elisa (ha buttato l' apparecchio del cugino).* Duemila giovani delle scuole di danza hanno sfilato per Catania con magliette recanti il marchio anti-mafia "''arte nostra"''. Marco dedica il pezzo a Fabrizio (IV) e Francesca di Ostuni (sposi da poco).

- Sms.

- Telefonata ad Ezio (insegnante in classe). Telefonata di Chiara (in aereoporto; la nonna ha nel codice fiscale il nome del nonno). L' Alitalia è in fallimento.

- Il campionato 2005-2006 è stato vinto dall' Inter a tavolino (terzi in classifica, dietro Juventus e Milan). Telefonata di Paolo (che in 2.13 si era lasciato influenzare dalla pubblicità ad avere un anticalcare nascosto; macchia d' olio sul soffitto).*

- Aneddoto su Marco che buttava per soldi la carne dei compagni d' asilo (I). 10 lire "''="'' 0,5 centesimi di euro.

GRAZIE PER AVERCI SCELTO - 3.3 l' intercalare che usate più spesso

Mercoledì 24 settembre 2008, Radiodue, 10:00. Con Nicoletta Simeone. Ospite Rudy Zerbi.

- Marco è venuto in moto.

- Il fratello di Rudy è albergatore a Santa Margherita. Totti e Maurizio Mosca. Telefonata di Antonia.

- Aneddoti su Marco che ha insultato Renato Zero a un semaforo (IV) e l' ha incontrato nella suite di Sanremo (II). Telefonata di Antonia (caspiterina e mannaggia alla strapupazza). Cita Bertolino e "''d' altra parte è così"'' (I).

- Telefonata di Gino (capito).

- Telefonata ad Antonia (per leggere la nota del figlio). Telefonata di Salvo (minchia). Copertina di Ligabue a torso nudo su Vanity Fair ?.

- Marco tre ani fa (11 luglio 2005) ha visto i Coldplay all' Arena di Verona.

- Telefonata di Luca (già che sei lì).

- Marco ha un' amica Gabriella (gallerista d' arte) ad Ostuni. Telefonata di Alessandra (shanti, tranzollo). Casalino sarà ospite (II).

- .

GRAZIE PER AVERCI SCELTO - 3.2 cosa fate mentre siete al telefono

Martedì 23 settembre 2008, Radiodue, 10:00. Con Nicoletta Simeone. Ospite Alfredo "''Dosto"'' Colina (attore di teatro).

- "''Dosto"'' faceva la vittima di Gabicce mare. Marco una volta è rimasto chiuso in ascensore (per pochi secondi) ed usa sempre l' auricolare per il telefono.

- Il nuovo progetto televisivo Parlomat (I) è una specie di Mai dire banzai? "''Dosto"'' viene dal laboratorio di Aldo, Giovanni e Giacomo. Telefonata di Alberta (cucina, allatta).

- E' arrivato in studio Filippo Solibello (I) (conduttore radiofonico di RadioPop, dal 2000 su Radio Due sostituisce Ferrentino alla conduzione di Caterpillar con Cirri (IV)).

- Rudy sarà ospite domani. Telefonata di Carlo (sta vendemmiando). Telefonata di Francesco (che ha cantato in 2.52; si distrae). "''Dosto"'' sarà nel nuovo film di Aldo, Giovanni e Giacomo (I).

- "''Dosto"'' e il nuovo film di Aldo, Giovanni e Giacomo (II). "''Al bar di Brambilla"'' (Gaber, anni '60) dice "''e meno male che c'è Riccardo"''. Telefonata di Silvia (doccia).

- Telefonata di Grazia (cucina). Casalino (che faceva Mirko) sarà ospite (I) in GPAS 4.8.

- L' Alitalia è in fallimento. Marco odia i peperoni.

GRAZIE PER AVERCI SCELTO - 3.1 cosa avete ricominciato a fare

Lunedì 22 settembre 2008, Radiodue, 10:00. Con Nicoletta Simeone. Ospite Andrea Elefante.

- L' ultima puntata è stata GPAS 2.82 il 30 di maggio. Marco è stato a cena a casa di Nicoletta. Andrea ha seguito le Olimpiadi in Cina.

- Nicoletta era stata licenziata da Radio Capital. Forse stasera Marco e Andrea giocano a tennis. Telefonata di Maddalena (dipingere le stanze).

- GPAS durerà fino a natale. Ieri c'è stata Milan - Lazio: 4-1. Marco ha fatto Rai dire gol in giugno.

- Telefonata di Enrica (prendere l' ascensore).

- Telefonata di Nicola (postino; lavorare). Caldo.*****

- Potrebbero vincere le Grolle d' oro di Saint-Vincent. Telefonata di Massimo (correre).

- Aneddoto sullo scherzo di Marco a Nicoletta per la firma del contratto.***** Quest' estate Marco e Forest sono andati insieme in vacanza alle Eolie (III). Telefonata di Miriam (che aveva chiamato in 2.17, 2.32, 2.47; usare la Panda). GPAS è cominciato a settembre 2007.

- Asiago è in provincia di Vicenza (Veneto). Telefonata di Annalisa (usare skype con il figlio in Cina). C'è stato un terremoto in Sichuan (Cina) il 12 maggio. Andrea e il cinese.*

- .

SIDECAR

RadioDue, domenica 6 luglio 2008, 10:00. Marco, Gigi e Ross, Federico Andreotti (loro autore), Salvio Cianciabella.

- .

- Aneddoto su pallonaro e Walt Disney ibernato (VI). Carlos Monzòn (II) e Nino Benvenuti (III). Beppe Grillo.

- Dino Meneghin (II). Aneddoto su come Gigi e Ross si sono conosciuti in spiaggia.

- Retroscena sull' incontro fra Gigi e Ross e i gialappi e le imitazioni (Ferro, Zero Assoluto).

- Retroscena sull' incontro fra Gigi e Ross e i gialappi e le imitazioni (Ferro, game box, Zero Assoluto, D' Alessio, Bocelli, Carlo Buccirosso).

- Carlo Buccirosso è un attore e comico italiano, nonché scrittore e sceneggiatore. Nomi strani: in wikipedia, si dice che Federico Andreotti nel 1998 è capoprogetto del programma "'La canzone truccata"' condotto da Fede, e che ha lavorato con Pino Campagna (comico, cabarettista e scrittore).

- Marco va via.

- (Retroscena su Ferro, Zero Assoluto.)

- (Gigi e Ross a Zelig: iene, pescatori.)

- (Gigi e Ross e Federico a Zelig.)

- (.)

RAI DIRE GOL EUROPEI 2008 : GERMANIA - SPAGNA (FINALE)

Domenica 29 giugno 2008, RadioDue, 20:45. In studio Michael Wezel (Germania), Isabel (Spagna), Michele il ciabattone, Sernis e Burce (Turchia), Inna (Russia), Cristina, Elisabetta e il fidanzato Marco (Burattino di regime del forum) con entrambe le mani fasciate.



,


video:

v0 http://www.youtube.com/watch?v=fpU8kfAcHow

(1t)

- Sigla "''dame mi pelota"''

- Arriva Marco, che da ieri gioca ogni giorno a cosa?. Hugo Sconochini (III). I nobili non esistono (II). Michael mangia un turkish delight.* Isabel e Igor (basco) erano ospiti durante Spagna - Russia: 4-1: aneddoto su Isabel che puntava Igor (III).

- Primo tempo.

- Abbassano il volume di Michael. Santino Rocchetti (I) è un cantautore pop (attivo dal 1961). I Tokyo Hotel sono un gruppo pop punk tedesco. Ci sono state le semifinali Russia - Spagna: 0-3 e Germania - Turchia: 3-2. Arriva Inna.

- (spot 30:12)

- Bicchieri. Palo di Torres (v0). Carlo in realtà non va a Ladispoli (X). Giorgio (e Marco?) bevono vodka. Uccelli bassi indicano pioggia. Burattino mangia un turkish delight.* Michele chiede un sigaretta vantaggio

ad Isabel per uscire a fumare. Nel campionato 2007-08 ci sono stati Inter - Milan: 2-1 (a dicembre 2007) e Milan - Inter: 2-1 (a maggio). Agli europei del 1984, ci fu la finale Francia - Spagna: 2-0. Michele rientra.

- (v0) Gol di Torres. Germania - Spagna: 0-1.

- .

- (spot 49:41)

- Juan Carlos.* Ballack ferito (v0). Giorgio mangia formaggio. Sofegone ?. Teoria sulle feci delle donne. Aneddoto su Giorgio in Ungheria nel 1988 (IV) (ha potuto fotografare grazie al water con piattaforma).

(2t)

- Aneddoto su Placido Domingo (si trombava una vicina di Giorgio). Aneddoto di Carlo e Giorgio su un giornalista sportivo traviato da un altro in un bordello in Spagna e la teoria sulle brutte grate.

- Secondo tempo.

- Isabel saluta la madre Doña Pepita a Madrid (Ciabattone ride alla chiusa di Giorgio*). Calcio (v0). In Sono fotogenico (Risi, 1980) Tognazzi interpreta se stesso. Giorgio beve dalla terza bottiglia di vino. Aneddoto su Inna (firmava le fotocopie (III)).

- (spot 1:17:35)

- Merkel (v0). Sigaretta vantaggio.* Schweinsteiger.* Giorgio ha bevuto quattro bicchieri di vino e vodka lemon, e deve guidare poche centinaia di metri. Aneddoto sui laccetti in Italia - Francia: 1-2 (finale degli europei del 2000 con pareggio di Wiltord e golden gol di Trezeguet). Giorgio ha un figlio (Ale) di due mesi e compone pezzi la notte. Felice Dandolo. C'è stata Croazia - Turchia: 2-4.

- (spot 1:36:56)

- Agli europei del 1964, in Spagna, la finale fu Spagna - URSS: 2-1. Passo dell' oca (I). Aneddoto sull' Inter (con Cuper, allenatore 2001-03, ha perso lo scudetto del 2001-02 all' ultima giornata perdendo la partita già comprata Lazio - Inter: 4-2). Passo dell' oca (II). Agli europei del 1968, giocati in Italia, la finale fu Italia - Jugoslavia: 2-0. Marco ha scommesso 10 euro sulla Spagna vincente (I) e ne vince 150. Ringraziamenti: Marie (Svizzera), Petra (Austria), Marianna (Repubblica Ceca), Ania (Polonia), Anka (Romania), Cristina (Romania), Florance e Caroline (Francia), Ellen, Barbara, Linda, Elena e Ilona (Olanda), Paula e suo fratello Bruno (Portogallo), Linda Johansson (Svezia), Agneska (Polonia), Barbara (Grecia), Nada e Milena (Croazia), Isabel e Igor (Spagna), Claudia e Michael (Germania), Inna, Natasha / Natalia e Anastasia (Russia), Sernis e Burce (Turchia).

- Sigla "''dame mi pelota"''

SIDECAR

RadioDue, sabato 28 giugno 2008, 10:00. Marco, Forest e Claudio Fois (un autore di Forest), Salvio Cianciabella.

- Forest è stato ospite in GPAS 1.18.

- Autore balbuziente (I). I vari autori di Forest (Fabrizio Testini: criminologo, Fois: beniamino dei bambini, Tamborrino, Di Munno, Fontana, Dado Tedeschi, Roberto Stoppa, Paolo Burini) vanno in onda come comparse a Mai dire.

- Aneddoto su Forest cameriere a Londra. Autore balbuziente (II) ligure. Mickey Rooney è un attore statunitense. Scoglio è di Lipari.

- Autore balbuziente (III) a capo di un gruppo di autori e responsabile di una trasmissione: Antonio Ricci (che è di Albenga)?. Beppe Grillo. Enrique Balbontin, Casalino. Retroscena sulla parodia di Biondi (inventata da Casalino, assunto per questo). Retroscena sul ruolo dei gialappi a Mai dire.

- Quest' estate Marco e Forest vanno insieme in vacanza alle Eolie (II). Aneddoto su Marco, Forest e le due fidanzate in vacanza in Grecia quest' estate (Mikonos (IX) e Paros) e il litigio per il motore della barca (I).

- Retroscena su Mai dire: riunioni, prove, diretta, scaletta (la fa a turno uno dei tre). Serena Dandini, Luciana Littizzetto, Paola Cortellesi. Gigi e Ross. I nuovi arrivi sono stati bravissimi. Mago Ermi (II) e Gigi Rock.

- Preparativo di Forest per andare in onda. Aneddoto su Marco e Forest in vacanza in Sardegna e la rissa con un francese.

- I gialappi hanno fatto per un anno gli autori di "'Quel fantastico tragico venerdì"' con Paolo Villaggio (II). Aneddoto su Villaggio che confonde Marco per un tecnico (III). Marco ha lavorato un anno come responsabile dei computer (IV). Marco ha fatto 23 mesi di servizio civile (IX).

- Leonardo Manera; lezione di Forest alla Cattolica.* I gialappi si sono rifiutati di andare a tenere corsi in università (Cattolica, Bocconi).

- Aneddoto su Forest a scuola (III) che ha innaffiato il preside (?). Retroscena su Mai dire: riunioni, ruolo di Forest, diretta.

- Aneddoto su Ronaldo e i travestiti (VI). Retroscena su Mai dire: riunioni. GPAS è cominciato a settembre 2007.

RAI DIRE GOL EUROPEI 2008 : RUSSIA - SPAGNA (SEMIFINALE)

Giovedì 26 giugno 2008, RadioDue, 20:45. In studio Anastasia (Russia) con il marito Domenico, (poi) Isabel (Spagna), il padre di Paolo, Paolo e Roberta (ossia Scorti e Madrinaaa del forum).



,


,


.

video:

v0 http://www.youtube.com/watch?v=CfwQCUNkXI8

(1t)

- Sigla ”‘’dame mi pelota”‘’

- Natasha Dolgova era ospite in Olanda - Russia: 1-3. John Woodcock (II). Inna o Natasha ha minacciato di citarli in giudizio perchè Brambati l'ha circuita per telefono ?. Terrazza Gherarducci. Arriva Isabel. Giorgio domani deve fare un' ecografia all' addome. Arriva Roberta. Giorgio regge l' alcol molto bene. Domenica in Spagna - Italia: 4-2 c'è stato Alfonso. La madre di Giorgio ha una casa ad Albissola (Savona). Ieri sera Bruce Springsteen era in concerto a Sansiro (II).

- Primo tempo.

- Xavi si pronuncia "''ciavi"''. Ieri in Germania - Turchia: 3-2 saltava il video. Il computer di Giorgio (V) è Sportweek. Società che produce cibo ?. Po po po (II). Tiro di Torres (v0). Califano. Marco ha l' appannaggio dei rutti, Giorgio di altro (IV). Aneddoto su Marco che ha ruttato in onda. C'è stata Italia - Romania: 1-1.

- (spot 24:31)

- La finale di Champions League 2005 è stata Liverpool - Milan: 6-5 (il Milan vinceva 3-0, il Liverpool ha pareggiato e poi vinto ai rigori). Aneddoto sugli inizi di Iker Casillas. Passamaneria (II). Aneddoto su Isabel (conseguenze dell' essere ospite). Marco e Carlo sono stempiati. Euro e contropiede.*

- (spot 44:27)

- A febbraio c'è stata l' andata di ottavi di Champions, Liverpool - Inter: 2-0. Contro Moratti. Aneddoto su papà Mario Gherarducci e Butinar (ospite in Spagna - Italia: 4-2). Biro, jeans e collant di nylon nella valigia (XIII). Cirillico.* Garibaldi (1807-82) è nato a Nizza (costa azzurra). Risultati citati:

2005-2006, Champions League Barcellona;

2006-2007, Champions League Milan

2007-2008, Champions League Manchester

Aneddoto su Giorgio (a New York, nell' estate 2006), il figlio Filippo (del 1997) e Pujol.

(2t)

- Giorgio beve vodka al peperoncino e miele.

- Secondo tempo.

- Domenica si giocherà la finale. Po po po (III). Ocean Thirteen (Soderbergh, 2007).

- (v0) Gol di Xavi. Russia - Spagna: 0-1.

- Scaramacai (IV). I nobili non esistono (I). Aneddoto sul re e la prostituzione (II).

- (spot 1:12:09)

- Gli europei sono più aleatori dei mondiali. Van.* Giorgio e le droghe (XXIV) (lsd). Aneddoto su Giorgio che aveva un cugino calciatore del Real Madrid nel 1980 (Tendillo) (V). Teoria di Giorgio sull' inizio della vecchiaia. Giorgio ha 44 anni, Marco e Carlo 46. Il pichichi è il capocannoniere della Liga.

- (v0) Gol di Guiza. Russia - Spagna: 0-2.

- Zampagna è un calciatore (ceduto a luglio dal Vicenza al Sassuolo). Pichichi.* Aneddoto sulla compagna di Guiza.

- (spot 1:33:47)

- Chi ha sei televisioni non può governare. Franco è morto nel 1975 (quando Giorgio aveva 11 anni).

- (v0) Gol di Silva. Russia - Spagna: 0-3.

- Agli europei del 1984, ci fu la finale Francia - Spagna: 2-0. Marco ha scommesso 10 euro sulla Spagna vincente (I). La madre di Giorgio fa la tortilla española molto buona. Foto di Guiza con il naso lungo ?. Statua a Guus Hiddink e teoria sulla statua.* Acidità contro Diliberto. Compagna di Guiza:



e:



. Agli europei del 1980, la finale per il terzo e quarto posto fu Italia - Cecoslovacchia: 9-10 (dopo 8 rigori segnati per parte, Collovati sbagliò il rigore per l' Italia). Juan Carlos re di Spagna.* Il sacro romano impero (962-1806). Carlo ha un trisnonno barone di Canicattì. Marco continua a leggere la lista di titoli del re. Maritozzonia.

- Sigla "‘’dame mi pelota"‘’

RAI DIRE GOL EUROPEI 2008 : GERMANIA - TURCHIA (SEMIFINALE)

Mercoledì 25 giugno 2008, RadioDue, 20:45. In studio Michael e Claudia (Germania) e Sernis e Burce (Turchia).



video:

v0 http://www.youtube.com/watch?v=REIbWPaFvIQ

(1t)

- Sigla "''dame mi pelota"''

- Michael è ospite da Rai dire gol 1994 (quattordici anni fa). Telefonata a Javier Zanetti e la moglie Paola de la Fuente (iniziativa benefica con i gialappi, vari comici e cantanti e Rudy Zerbi). Il ginecologo siciliano della moglie di Carlo si chiama Busacca. Aneddoto su Giorgio in Ungheria nel 1988 (III) (tono di voce).

- Primo tempo.

- Michael.* Aneddoto sulla prova che Low è gay (II). Stasera Bruce Springsteen è in concerto a Sansiro (I).

- (spot 24:53)

- Aneddoto su Mosca e "''lascia stare"'' (II). Giorgio ha visto venti concerti di Springsteen e andrà a quello di Barcellona (19 e 20 luglio). Domani ci sarà Russia - Spagna. Aneddoto su Inna (ieri firmava le fotocopie (II) a 2008-mdm-10-04-ping–bermuda–forest.flv).

- (v0) Gol di Ugur Boral. Germania - Turchia: 0-1.

- .

- (v0) Gol di Schweinsteiger. Germania - Turchia: 1-1.

- Teoria di Carlo su bionde e maschi (I).

- (spot 43:29)

- Sorelle Martino a Ostuni. Aneddoti su Uba-uba. Teoria di Carlo su bionde e maschi (II). Ieri notte Inna, Forest e altri erano insieme.

(2t)

- .

- Secondo tempo.

- Ci sono state Portogallo - Turchia: 2-0, Svizzera - Turchia: 1-2, Turchia - Repubblica Ceca: 3-2 e Croazia - Turchia: 2-4.

- (spot 1:09:10)

- Salta il video. Andrea Elefante (II). Il fratello di Giorgio è in Germania ed è di Mediaset. Lo statistico Alberto (VIII) è amico di Marco. Audio di Radio Uno. Torna il video (prima in radio). Springsteen e James Taylor.* Salta il video.

- (spot 1:30:13)

- .*

- Gol di Klose. Germania - Turchia: 2-1.

- La finale dei mondiali del 2006 è stata Italia - Francia: 6-4. Torna il video.

- Gol di Senturk. Germania - Turchia: 2-2.

- .

- (v0) Gol di Lahm. Germania - Turchia: 3-2.

- Salta il video. Europei citati:

agli europei del 1968, in Italia, ci furono la semifinale Italia - Russia: 0-0 (passa l' Italia con la monetina) e la finale Italia - Jugoslavia: 2-0 (rigiocata dopo un pareggio Italia - Jugoslavia: 1-1)

agli europei del 1976, la finale fu Cecoslovacchia - Germania Ovest: 7-5 ai rigori;

agli europei del 1984, ci fu la finale Francia - Spagna: 2-0;

agli europei del 1988, la finale fu URSS - Olanda: 0-2;

agli europei del 1992, la finale fu Danimarca - Germania: 2-0.

- Sigla "''dame mi pelota"''

2008-mdm-10

Martedì 24 giugno 2008, 22:00. Con Forest, i Bermuda Circus e Inna Meremerenko. Ospiti Mario Biondi,

Ellen Hidding, Cacioppo e gli Zero Assoluto.

v01 2008-mdm-10-01-bermuda–forest–d-alessio–tutto-in-11-metri–mirko.flv http://it.youtube.com/watch?v=eQLmEyp046Y

- Domenica c'è stata Spagna - Italia: 4-2. La finale di Champions League del 2008 è stata Manchester - Chelsea: 7-6.

v02 2008-mdm-10-02-mirko–biondi–sensualita.flv http://it.youtube.com/watch?v=qxUQj9MUFcs

v03 2008-mdm-10-03-ellen–ottavo-sigillo.flv http://it.youtube.com/watch?v=bxrZhfyhWeY

v04 2008-mdm-10-04-ping–bermuda–forest.flv http://it.youtube.com/watch?v=VBKt_RPxOnI

- Avviene qui l' aneddoto su Inna che firma le fotocopie (I).

v05 2008-mdm-10-05-trailer–politologo–the-bomb.flv http://it.youtube.com/watch?v=gYkwdEX-6gc

- Aneddoto su Bergkamp e l' aereo (IV).

v06 2008-mdm-10-06-mirko–biondi–speleologi–game-box.flv http://it.youtube.com/watch?v=ilASzbx-qik

- I Van Halen sono un gruppo hard & heavy statunitense. Sindona (II) (criminale coinvolto nel caso Calvi (V)) fu avvelenato con un caffè al cianuro nel carcere di Voghera. La messa in onda (II) era prevista prima dell' inizio degli europei.

v07 2008-mdm-10-07-game-box–allevi–grignani–gabicce-mare.flv http://it.youtube.com/watch?v=nMk2Hy5p_Dk

v08 2008-mdm-10-08-sauna–bet-and-wait–euro-2008.flv http://it.youtube.com/watch?v=1i9JjFUlkF8

- Ci sono state Olanda - Italia: 3-0, Repubblica Ceca - Portogallo: 1-3, Spagna - Russia: 4-1, Italia - Romania: 1-1 e (domenica) Spagna - Italia: 4-2.

v09 2008-mdm-10-09-cacioppo–bermuda-zero-assoluto-grignani.flv http://it.youtube.com/watch?v=1Acd2JQHblM

RAI DIRE GOL EUROPEI 2008 : SPAGNA - ITALIA (QUARTI DI FINALE)

Domenica 22 giugno 2008, RadioDue, 20:45. In studio Isabel Perez (Spagna), Michele il ciabattone, un' amica di Isabel e Gianfranco Butinar (già ai mondiali del 2002 e a Sanremo del 2003).

video:

v0 http://www.youtube.com/watch?v=OmtIzFRsZDE

(1t)

- Sigla "''dame mi pelota"''

- Ranieri (che allena la Juventus dal 2007). Ci sono stati i quarti Portogallo - Germania: 2-3, Croazia - Turchia: 2-4 e Olanda - Russia: 1-3. Gianni Drudi. Video di Battito anale: http://it.youtube.com/watch?v=97WlVRRHk_I.

Isabel ha fatto uno spot con George Clooney (I). Foto di Aragonés:



. Arriva Marco.

- Primo tempo.

- GPAS. Ieri Marco è passato al bar sushi (VI) di Isabel. Ieri era ospite Natasha / Natalia Dolgova in Olanda - Russia: 1-3. Il 20 giugno Gattuso si è dichiarato contro i matrimoni gay (possibili in Spagna). Aneddoto su Zidane alla conferenza stampa (po po po è la musica associata ai mondiali 2006 (I)).* La finanza contro ciabattone (III). Mercoledì ci sarà Germania - Turchia.

- (spot 24:44)

- La destra ha vinto le elezioni politiche ad aprile. C'è stata Francia - Italia: 0-2. Cassano insulta Aragones.*

- (spot 45:25)

- Aneddoto sullo scontrino finto.

(2t)

- Ci sono state Svizzera - Portogallo: 2-0, Spagna - Russia: 4-1 e Olanda - Italia: 3-0. Aragones ha 69 anni. Cassano.

- Secondo tempo.

- Cassano.* Alfonso dei NAS (il Nucleo Anti-Sofisticazione dei Carabinieri).*

- (spot 1:14:39)

- Totti.

- (spot 1:33:14)

- Ai mondiali del 1994 ci furono la finale Brasile - Italia: 3-2 e il quarto di finale Italia - Spagna: 2-1. Aneddoto su Graziani che si infortunò nell' '82 per Altobelli (VIII). Aneddoto sul portiere rumeno Duckadam (IV) nella finale di Coppa dei Campioni 1985-86, Steaua - Barcellona: 2-0.

(suppl)

- Primo tempo supplementare.

- Ezio Luzzi. Martedì andrà in onda 2008-mdm-10. Aneddoto su Cruyff nel Milan al Mundialito (III). Alfonso.* Il bar sushi a Milano (VII) è in via Monterosa vicino a Pepe e Sale.

- Secondo tempo supplementare.

- Il bar sushi (VIII) si chiama Moo.

- (v0) Rigore di Villa. Spagna - Italia: 1-0.

- (v0) Rigore di Grosso. Spagna - Italia: 1-1.

- (v0) Rigore di Cazorla. Spagna - Italia: 2-1.

- (v0) Rigore di De Rossi. Spagna - Italia: 2-1.

- (v0) Rigore di Senna. Spagna - Italia: 3-1.

- (v0) Rigore di Camoranesi. Spagna - Italia: 3-2.

- (v0) Rigore di Guiza. Spagna - Italia: 3-2.

- (v0) Rigore di Di Natale. Spagna - Italia: 3-2.

- (v0) Rigore di Fàbregas. Spagna - Italia: 4-2. Baciatemi.* Giovedì ci sarà Russia - Spagna.

RAI DIRE GOL EUROPEI 2008 : OLANDA - RUSSIA (QUARTI DI FINALE)

Sabato 21 giugno 2008, RadioDue, 20:45. In studio Natasha / Natalia Dolgova (Russia) e Ilona (Olanda) con due amici.



video:

v0 http://www.youtube.com/watch?v=yTAn45eriYI

v1 http://it.youtube.com/watch?v=r6U2JJDqtRc

(1t)

- Sigla "‘’dame mi pelota"‘’

- Domani si gioca Spagna - Italia, mercoledì Germania - Turchia. Arriva Marco. Aneddoto su Bilic (allenatore della Croazia dal 2006) filo-nazista. Ieri c'è stata Croazia - Turchia: 2-4. Formazioni.*

- Primo tempo.

- Voglio essere.* La finale di Coppa dei Campioni del 1989-90 fu Milan - Benfica: 1-0. Ci sono state Olanda - Italia: 3-0, Francia - Olanda: 1-4 e Olanda - Romania: 2-0. Aneddoto sul figlio di Giorgio (che ha 11-12 anni) emo. Ci sono state Spagna - Russia: 4-1, Grecia - Russia: 0-1 e Russia - Svezia: 2-0. Natalia.* "‘’Tre nipoti e un maggiordomo"‘’ è una sitcom statunitense (in onda in Italia negli anni '80).

- (spot 27:36)

- Donne.* Materazzi ha dato un pugno a Cirillo (IV). Aneddoto su Inna (suona i cucchiai). Tiro di Engelaar (v0). Punizione per l' Olanda (v0). Tiro di Arsavin (v0). Tiro di Kolodin (v0).

- (spot 48:34)

- Tiro dell' Olanda (v0). Tiro di Van der Vaart (v0).

(2t)

- Il polase è un integratore di sali minerali.

- Secondo tempo.

- Ai mondiali del 2006, ci sono state la finale Italia - Francia: 6-4, la semifinale Italia - Germania: 2-0, il quarto Italia - Ucraina: 3-0 (con doppietta di Toni) e l' ottavo Italia - Australia: 1-0. La madre di Giorgio a casa cura suo figlio Filippo (che ha 11 anni?, ed è alto) e non il suo nuovo figlio Ale (di 2 mesi). Punizione dell' Olanda (v0). Foto di Natalia:



. Allevi. Punizione di Arsavin (v0).

- (v0) Gol di Pavljucenko. Olanda - Russia: 0-1.

- .

- (spot 1:12:09)

- Aneddoto su Bjorn Borg e la Bertè (III) (non riusciva a sollevare una borsa). "''Minuti di solo amore"'' (II). Cubo.* Tiro della Russia (v0). Aneddoto su Rubik (ungherese, non guadagnò nulla). Inna non ha bevuto molto (II) quando era ospite in Russia - Svezia: 2-0. Carlo è andato per dieci anni in uno chalet nella Svizzera tedesca (VI). Tiro di Sneijder (v0)

- (spot 1:32:26)

- Cilindro: 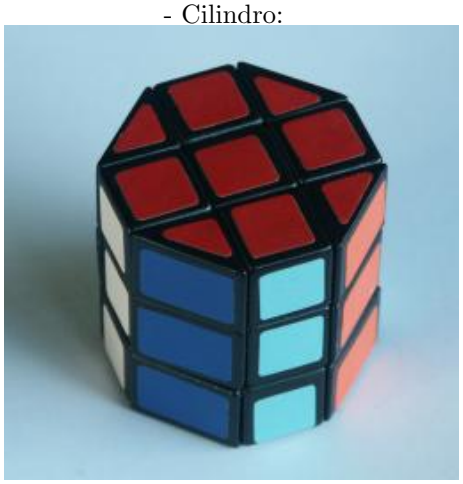 , piramide: 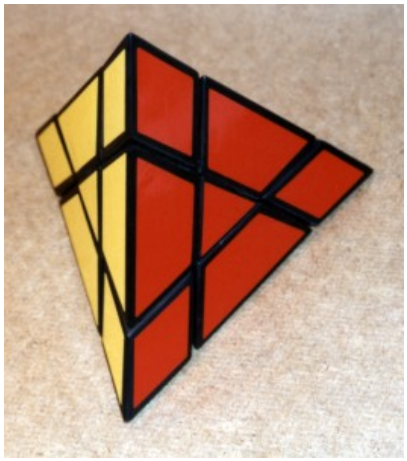 , portapastiglie:


, stella:


. Azione della Russia (v0)

- (v0) Gol di van Nistelrooy. Olanda - Russia: 1-1.

- L' arbitro finge che sia uscita per riparare un suo errore. Uno di forcelle ?.

(suppl)

- Primo tempo supplementare.

- Giorgio e le droghe (XXIII) (il reggae). Scala:


.

- Secondo tempo supplementare.

- Aneddoto su Breznev (III) (morto nel 1982). Negli europei del 2000, c'è stata la semifinale Italia - Olanda: 3-1. Aneddoto sui mondiali del 1974 (la finale fu un rubato Germania Ovest - Olanda: 2-1) e sui mondiali del 1978 (in cui Argentina - Olanda: 3-1 (III) terminò in modo ingiusto per colpa dell' arbitro Gonella). Alleggerimento al portiere della Russia (v1). Azione della Russia (v1).

- (v1) Gol di Torbinskij. Olanda - Russia: 1-2.

- (v1) La finale degli europei del 2000 è stata Italia - Francia: 1-2 (con golden gol di Trezeguet). Agli europei del 1996, non c'è stata Repubblica Ceca - Olanda; agli europei del 2000, c'è stata Italia - Olanda: 3-1; agli europei del 2004, Svezia - Olanda: 4-5.

- (v1) Gol di Arsavin. Olanda - Russia: 1-3.

- (v1) Domani verrano ospiti Isabel e ciabattone.

RAI DIRE GOL EUROPEI 2008 : CROAZIA - TURCHIA (QUARTI DI FINALE)

Venerdì 20 giugno 2008, RadioDue, 20:45. In studio Nada (Croazia) e Sernis e Burce (Turchia).

video:

v0 http://it.youtube.com/watch?v=iBQwLC92ivU

(1t)

- Sigla "''dame mi pelota"''

- Sernis e Burce erano ospiti in Turchia - Repubblica Ceca: 3-2. Inno d' Italia (IX). Pro Ocalan e curdi (IV).

- Primo tempo.

- La finale dei mondiali del 2006 è stata Italia - Francia: 6-4. Ci sono state Croazia - Germania: 2-1 e (ieri) Portogallo - Germania: 2-3; domani Olanda - Russia. Marco Polo (1254-1324) è di Venezia. E' stato deciso che Colombo è spagnolo (V). Carlo e la Croazia (IV).* Barbara era ospite in Russia - Svezia: 2-0, Claudia in Portogallo - Germania: 2-3. Terim giocatore:



. Adriano (all' Inter 2004-07) era detto l' Imperatore.

- (spot 22:14)

- Nel 1989-90, il Napoli ruba lo scudetto al Milan (II) (una monetina lanciata dagli spalti colpisce Alemao e vale al Napoli la vittoria a tavolino). Ci sono state Svizzera - Croazia: 0-0 e Polonia - Croazia: 0-1. Foto di un pazzo con la scritta "'in Europa con la gialappa"' ?. Aneddoto su Giorgio (ha scritto "'gialappa"' su un muro della casa di Elvis a Memphis - Graceland (I) è il nome della tenuta di Elvis). Foto di una bionda che cerca passaggio ?. Aneddoto su Maurizio Arcieri dei Krisma (II) e il cactus.

- (spot 43:57)

- Linda (amica di Ellen) ed Elena erano ospiti olandesi in Francia - Olanda: 1-4. Aneddoto sul coreografo gay e la Grecia (II). Giorgio ha 44 anni, Marco e Carlo 46. Teoria del cambio di sessualità a 50 anni (II) e aneddoto su Baglioni (nato nel 1951) divenuto gay. Pro turca.

(2t)

- Giorgio e le droghe (XXII). Domani ospite per la Russia Natasha Dolgova. Dimitri e i litri (IV). C'è stata Svizzera - Turchia: 1-2.

- Secondo tempo.

- Mediterraneo. Teoria sui tedeschi che devono toccare tutti la palla in difesa (VIII). Aneddoto sul tatuaggio sponsorizzato di Camoranesi (I).*

- (spot 1:11:04)

- C'è stata Turchia - Portogallo: 0-2. Aneddoto su Tardelli che incontra Mazzola. Aneddoto sul tatuaggio sponsorizzato di Camoranesi (II).* La classe operaia va in paradiso (Petri, 1971) (I). Maiale con gli stivali:

 . Carlo conosce un Sabrino.

- (spot 1:30:00)

- Aneddoto su un esponente della sinistra degli anni '70 ingroppato in Turchia (II) e Fuga di mezzanotte (VI) (Alan Parker, 1978) falso. Linus in realtà si chiama Pasqualino Di Molfetta (III). Ricordano Lucio ed Elena del GF 2006 (2006-mdgfef-02-g16-un-a-micizia-speciale.flv). I gialappi hanno giochicchiato a calcio (Giorgio si è lussato in spiaggia). Aneddoto su Gattuso (protesta in calabrese). Domenica si gioca Spagna - Italia.

(suppl)

- Primo tempo supplementare.

- Penetrazione in area della Turchia (v0). Cambio Olic / Klasnic (v0). Aneddoto su Giorgio che credeva a Babbo Natale e su Babbo Natale originale (VI) in Turchia e verde. Tiro della Turchia (v0).

- Secondo tempo supplementare.

- Gli ultimi risultati di club sono stati:

- 2002-2003, scudetto Juventus e Champions League Milan
- 2003-2004, scudetto Milan e Champions League Porto
- 2004-2005, scudetto Juventus (revocato) e Champions League Liverpool
- 2005-2006, scudetto Inter (a tavolino) e Champions League Barcellona;
- 2006-2007, scudetto Inter e Champions League Milan
- 2007-2008, scudetto Inter e Champions League Manchester

Fallo, punizione per la Turchia e uscita di Nihat (v0).

- (v0) Gol di Klasnic. Croazia - Turchia: 1-0.

- .

- (v0) Gol di Semih. Croazia - Turchia: 1-1.

- La finale di Supercoppa italiana 2002-03 è stata Juventus - Milan: 6-4 (il Milan passò davanti nel secondo tempo supplementare, la Juventus pareggiò e poi vinse ai rigori). La finale di Champions League 2005 a Istanbul è stata Liverpool - Milan: 6-5 (il Milan vinceva 3-0, il Liverpool ha pareggiato e poi vinto ai rigori).

- (v0) Rigore di Modric. Croazia - Turchia: 1-1.

- (v0) Rigore di Arda. Croazia - Turchia: 1-2.

- (v0) Rigore di Srna. Croazia - Turchia: 2-2.

- (v0) Rigore di Semih. Croazia - Turchia: 2-3.

- (v0) Rigore di Rakitic. Croazia - Turchia: 2-3.

- (v0) Rigore di Hamit Altintop. Croazia - Turchia: 2-4.

- (v0) Rigore di Petric. Croazia - Turchia: 2-4. Mercoledì ci sarà la semifinale Germania - Turchia.

RAI DIRE GOL EUROPEI 2008 : PORTOGALLO - GERMANIA (QUARTI DI FINALE)

Giovedì 19 giugno 2008, RadioDue, 20:45. In studio Paula e suo fratello Bruno (Portogallo) e Michael e Claudia Wagner (

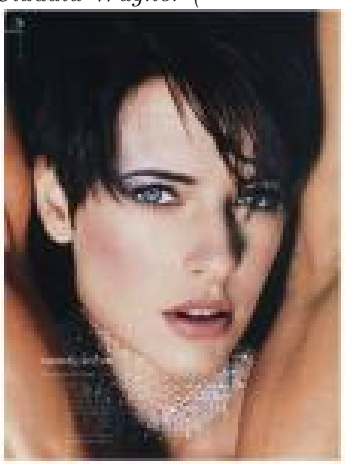

) (Germania).

video:

v0 http://it.youtube.com/watch?v=V_4KvHb6a0g

(1t)

- Sigla "''dame mi pelota"''

- Paula e Bruno erano ospiti in Repubblica Ceca - Portogallo: 1-3. Arriva Marco.

- Primo tempo.

- C'è stata Croazia - Germania: 2-1. Alain Prost è un pilota (1980-93) di F1. Questo lo segnavo anch' io. Nella Champions League del 2007, poi vinta dal Milan, c'è stata la semifinale Manchester - Milan: 3-5 (e C. Ronaldo giocava nel Manchester). Azione del Portogallo (v0).

- (spot 21:07)

- Domani si gioca Croazia - Turchia. Azione di C. Ronaldo (v0). Tiro del Portogallo (v0).

- (v0) Gol di Schweinsteiger. Portogallo - Germania: 0-1.

- Sabato si giocherà Olanda - Russia. Fallo su Metzelder (v0).

- (v0) Gol di Klose. Portogallo - Germania: 0-2.

- C'è stata Svizzera - Portogallo: 2-0.

- (spot 41:15)

- .

- (v0) Gol di Nuno Gomes. Portogallo - Germania: 1-2.

- C'è stata Turchia - Repubblica Ceca: 3-2. Claudia è fidanzata con uno stilista di Padova. Tiro della Germania (v0). Tiro di C. Ronaldo (v0).

(2t)

- Ai mondiali del 2006, la finale per il terzo e quarto posto è stata Portogallo - Germania: 1-3. Giorgio ha smesso di fumare ed è stato in vacanza in Germania (V).

- Secondo tempo.

- Aneddoto sulla prova che Low (allenatore della Germania) è gay (I). "''Ebbro di cotanta speme"'' (III). Giorgio ha 44 anni, Marco e Carlo 46. Tiro della Germania (v0). Calcio d' angolo del Portogallo (v0). Karl Lagerfeld (II) è uno stilista tedesco (coi capelli bianchi).

- (spot 1:10:09)

- Ammonizione di Pepe (v0).

- (v0) Gol di Ballack. Portogallo - Germania: 1-3. (



)

- Ieri c'era Inna per Russia - Svezia: 2-0. Ricordano la sbirciata di Michael (II). Striscia li ha copiati. Podcast. Domenica ci sarà Spagna - Italia. La finale di Champions League del 2008 è stata Manchester - Chelsea: 7-6 (Ronaldo ha segnato un gol e sbagliato un rigore per il Manchester). Frase di Marco sulla Gazzetta (II).

- (spot 1:30:06)

- .

- (v0) Gol di Postiga. Portogallo - Germania: 2-3.

- Giorgio ha smesso di fumare ed è stato in vacanza in Germania (VI). Azione del Portogallo (v0). Azione del Portogallo + contropiede della Germania (v0).

- Sigla "''dame mi pelota"''

RAI DIRE GOL EUROPEI 2008 : RUSSIA - SVEZIA (+ GRECIA - SPAGNA) (GIRONI)

Mercoledì 18 giugno 2008, RadioDue, 20:45. In studio (poi) Inna Meremerenko (Russia) e Barbara (Grecia). Spagna (6), Svezia (3), Russia (3), Grecia (0).

video:

v0 http://www.youtube.com/watch?v=1bC-41Pi8oE

v1 http://www.youtube.com/watch?v=YKdJ_VGoSA0

(1t)

- Sigla "''dame mi pelota"''

- Spagna (7), Svezia (4), Russia (4), Grecia (1). Carlo è venuto in bici, Giorgio in moto. Domenica si giocherà Spagna - Italia e ieri c'è stata Francia - Italia: 0-2. Telefonata ad Inna. Aneddoto sui parcheggi della Finanza accanto alla Rai. Arrivano Inna* e Marco.

- Primo tempo.

- Ci sono state Grecia - Russia: 0-1, Grecia - Svezia: 0-2, Svezia - Spagna: 1-2 e Spagna - Russia: 4-1. Arriva Barbara. Turkish delight.* Sideways (Payne, 2004) e il pinot nero (che bevono). Diranno poi che Inna non ha bevuto molto (I). Raul Cremona.

- (spot 27:40)

- Telefonata a Jasmine (che doveva venire ospite per la Svezia). Linda Johansson era ospite in Svezia - Spagna: 1-2.

- (v0) Gol di Pavljucenko. Russia - Svezia: 1-0. Spagna (7), Russia (6), Svezia (3), Grecia (1).

- Carlo ha 100 di colesterolo (II) (dato medio italiano: 224 mg/dl). Addio al nubilato.* Carlo aveva una smart verde (XVIII) nel 2000.

- (spot 47:15)

- Barbara e Michael erano ospiti nel 2006 in Germania - Svezia: 2-0 (



).

- (v1) Gol di Charisteas. Grecia - Spagna: 1-0. Spagna (6), Russia (6), Svezia (3), Grecia (3).

- .

(2t)

- Dimitri e i litri (III).

- Secondo tempo.

- Telefonata di Andrea Elefante (I) (dallo stadio). Aneddoto su Giorgio che sciava a Selva di Val Gardena (sulle Dolomiti, in provincia di Bolzano, in Trentino - Alto Adige) con frequentatori dei bordelli di Innsbruck (Austria).

- Gol di Arsavin. Russia - Svezia: 2-0.

- Inna insulta gli ebrei? (Ibrahimovic è svedese di origine bosniaca, Abramovich è russo e filoebreo). Forse Ljunberg è gay.

- (spot 1:12:36)

- Il 13 e 14 aprile ci sono state le elezioni politiche (vinte dalla destra).

- (v1) Gol di de la Red. Grecia - Spagna: 1-1. Spagna (7), Russia (6), Svezia (3), Grecia (1).

- Telefonata a un' amica di Barbara negli Stati Uniti (primarie americane). Pro Obama. Giorgio ha 44 anni, Marco e Carlo 46.

- (spot 1:31:18)

- Boris Eltsin (1931-2007). Zia Svetlana.* Marco ha conosciuto il fidanzato di Barbara. La finale degli europei del 2004 è stata Portogallo - Grecia: 0-1.

- (v1) Gol di Guiza. Grecia - Spagna: 1-2. Spagna (9), Russia (6), Svezia (3), Grecia (0).

- C'è stata Svizzera - Portogallo: 2-0. Sul comunismo in Russia. Che lavoro fa Barbara ? (solo Marco lo sa e non può dirlo). Martedì ci sarà l' ultima puntata di Mai dire. Aneddoto su Forest che sceglie i vestiti di Inna. Ermi (I) è l' assistente di Forest. Domani si gioca Portogallo - Germania.

- Sigla "''dame mi pelota"''

RAI DIRE GOL EUROPEI 2008 : FRANCIA - ITALIA (+ OLANDA - ROMANIA) (GIRONI)

Martedì 17 giugno 2008, RadioDue, 20:45. In studio Caroline e Florance (Francia) e Cristina (Romania). Olanda (6), Romania (2), Francia (1) e Italia (1).

video:

v0 http://it.youtube.com/watch?v=tGnP_BP70p8

v1 http://www.youtube.com/watch?v=UGBJUklRReo

(1t)

- Sigla "''dame mi pelota"''

- Olanda (7), Romania (3), Francia (2) e Italia (2). Marco tiene sempre il livello delle cuffie alto (Carlo e Giorgio lo chiamano sordo (V)). Domanda di Carlo.* Arriva Marco. Carla Bruni aveva cantato a Sanremo 2003. Arriva Florance.

- Primo tempo.

- Arriva Cristina, già ospite in Italia - Romania: 1-1. Angolo dell' Italia (v0).

- (spot 22:28)

- Donadoni.* Ankuta era ospite polacca in Italia - Romania: 1-1. Occasione per Perrotta (v0). Aneddoto di Siena - Inter: 2-2 e il rigore di Materazzi (V).

- (v0) Gol di Pirlo. Francia - Italia: 0-1. Olanda (7), Italia (4), Romania (3), Francia (1).

- .

- (spot 43:19)

- Aneddoto di Scoglio su Schillaci che non capiva gli schemi.

(2t)

- .

- Secondo tempo.

- Teoria di Giorgio sulle squadre con giocatori rissosi. Aneddoto su Carla Bruni e gli amanti.

- (v1) Gol di Huntelaar. Olanda - Romania: 1-0. Olanda (9), Italia (4), Romania (2), Francia (1).

- .

- (spot 1:11:42)

- Signora Mandanda:



. Sarebbero interessati a comprare fumo.

- (v0) Gol di De Rossi. Francia - Italia: 0-2.

- Panucci sta con la ex di Cassano.

- (spot 1:29:48)

- Domani si giocano Grecia - Spagna e Russia - Svezia. La famiglia di Giorgio è al mare, lui solo a Milano. Gattuso è lecca-culo (III).

- Gol di Van Persie. Olanda - Romania: 2-0.

- Maurizio Mosca. Il Teatrino di Milano.

- Sigla ”‘’dame mi pelota”‘’

RAI DIRE GOL EUROPEI 2008 : AUSTRIA - GERMANIA (+ POLONIA - CROAZIA) (GIRONI)

Lunedì 16 giugno 2008, RadioDue, 20:45. In studio Petra (Austria), Michael (Germania), Agneska (Polonia) e Milena (Croazia) da Bologna con Alessandro. Croazia (6), Germania (3), Austria (1), Polonia (1).





video:

v0 http://it.youtube.com/watch?v=BqUL_EaIyUE

v1 http://it.youtube.com/watch?v=hrEF1nGLyeE

(1t)

- Sigla "''dame mi pelota"''

- Croazia (7), Germania (4), Austria (2), Polonia (2). Carlo confiderà a Michael qualcosa ?. Specialità bolognese (I) ?. C'è stata Croazia - Germania: 2-1. Carlo e la Croazia (III). Ci sono state Germania - Polonia: 2-0 e Austria - Polonia: 1-1. Petra Rockstar è il nome d' arte da attrice softcore di Petra Scharbach. Dopo i mondiali del 1938, Sindelar (fuoriclasse austriaco, 1903-39) fu ucciso dai nazisti (dal marzo 1938 l' Austria

era stata "''annessa"'' alla Germania, ma Sindelar rifiutò di giocare per la Germania). La partita dell' addio (Governato - ex calciatore -, 2007). Ieri c'è stata Turchia - Repubblica Ceca: 3-2.

- Primo tempo.

- Regola del biri ?. Pugno in faccia (v1). Il "Fuori!" (Fronte Unitario Omosessuale Rivoluzionario Italiano) é stata la prima associazione italiana del movimento di liberazione omosessuale (1970-82). Gli ospiti non sono pagati (?). Cofferati, lombardo, è il sindaco di Bologna dal 2004 (Marco lo difende). Michael era ospite con Ania in Germania - Polonia: 2-0. Aneddoto su Ania e il figlio del re. Turkish delight.

- (spot 24:42)

- Sportweek posticcio:



.* Specialità bolognese (II). Podcast. Agli europei del 1972 la finale fu Germania Ovest - URSS: 3-0. Aneddoto sui mondiali del 1974 (la finale fu un rubato Germania Ovest - Olanda: 2-1). Figurina di Domenech:

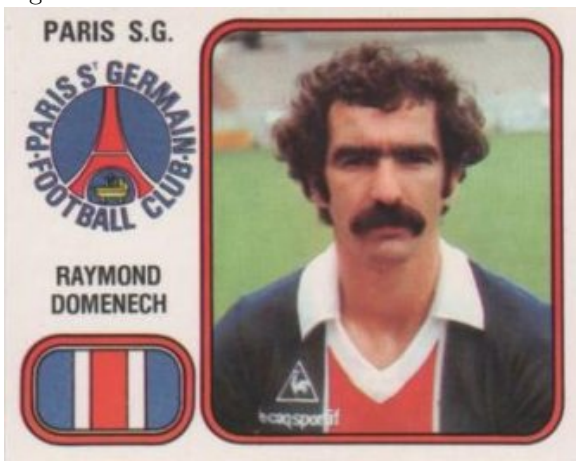

.

- (spot 46:10)

- Espulsi i due allenatori.* Angela Merkel è cancelliera tedesca per i cristiano-democratici dal 2005. Agneska.*

(2t)

- .

- Secondo tempo.

- Agneska.*

- (v0) Gol di Ballack. Austria - Germania: 0-1. Croazia (7), Germania (6), Polonia (2), Austria (1).

- Unser kapitan.* Ricordano Sky dire gol.

- (v1) Gol di Klasnic. Polonia - Croazia: 0-1. Croazia (9), Germania (6), Austria (1), Polonia (1).

- Domani si giocano Olanda - Romania e Francia - Italia. La finale di coppa UEFA 1993-94 ha avuto l' andata Salisburgo - Inter: 0-1 (Marco era a Vienna allo stadio).

- (spot 1:15:30)

- Agneska.* Citano il filmato di Turkilmaz che rutta (II) mandato in onda nel 1993. Stefano Bontate (1939-81) è stato un criminale mafioso. Mirko.

- (spot 1:34:43)

- Giorgio è come Calderoli (III). Aneddoto sui mondiali del 1982 (Germania Ovest - Austria: 1-0 dei gironi fu venduta, ai danni dell' Algeria) (II); la finale fu Italia - Germania Ovest: 3-1; la semifinale fu Polonia - Italia: 0-2. Aneddoto sui mondiali del 1974 (in Germania Ovest - Polonia: 1-0 innaffiarono il campo (VII)). Kusturica è serbo e filo-serbo (ma contro la destra serba). Marco e i vigili.

- Sigla "''dame mi pelota"''

RAI DIRE GOL EUROPEI 2008 : TURCHIA - REPUBBLICA CECA (+ SVIZZERA - PORTOGALLO) (GIRONI)

Domenica 15 giugno 2008, RadioDue, 20:45. In studio Sernis e Burce (Turchia) con un accompagnatore e (poi) Marianna (Repubblica Ceca). Portogallo (6), Repubblica Ceca (3) e Turchia (3), Svizzera (0).



video:

v1 http://www.youtube.com/watch?v=NCwpoQ4NnpM

v2 http://it.youtube.com/watch?v=xRFuzgbU48I

(1t)

- Sigla "''dame mi pelota"''

- Portogallo (7), Repubblica Ceca (4) e Turchia (4), Svizzera (1). C'è stata Svizzera - Turchia: 1-2. Arriva Marco. C'è stata Portogallo - Turchia: 2-0. Speleologi in onda quest' anno. Telefonata di Giorgio. Paola (mora) e Chiara (bionda). Boxing Helena (VII). Marianna era ospite in in Svizzera - Repubblica Ceca: 0-1 e in Repubblica Ceca - Portogallo: 1-3. Lumino. Arrivano Marianna e Giorgio. Aneddoto su Mike e Stenmark (III). Turkish delight.* Bolzano in tedesco si dice Bozen (II).

- Primo tempo.

- Colpo di testa della Repubblica Ceca (v1). E' festa (PFM, 1972). Giorgio e le droghe (XXI) (Timothy Leary e Albert Hoffmann). Giorgio mangia meno di mezzo turkish delight, Marco uno intero.* Salutano Forest che li ascolta.* Marco parla a Elisabetta per la cena.*

- (spot 29:28)

- * Whisky e Rohypnol (benzodiazepina) (II). Carlo è corso in bagno a vomitare (II) nel Sanremo del 2005. Fuga di mezzanotte (V). Teoria di Giorgio su supplementari e rigori. Ibrahimovic ha segnato in Svezia - Spagna: 1-2.

- (spot 50:11)

- .

- (v1) Gol di Koller. Turchia - Repubblica Ceca: 0-1. Portogallo (7), Repubblica Ceca (6), Turchia (3), Svizzera (1).

- Il computer di Giorgio (IV) è Sportweek. Carlo è andato due anni a Cogoleto (Genova) (I).

Spediscono un turkish delight a un' ascoltatrice.* A Marco fa schifo il pugilato. Scolari allenerà il Chelsea, squadra presieduta da Abramovich, e Mourinho (ex Chelsea) l' Inter (per 18 milioni di euro l' anno ?). Su Nakata. Legge della L.

(2t)

- .

- Secondo tempo.

- Giorgio e il fumo. Aneddoti su Terim (allenatore del Milan 2001 e della Fiorentina 2000-01). Cristiano Ronaldo è gay?. Le cronache di Narnia (Lewis, 1950-56). Giorgio ha 44 anni, Marco e Carlo 46.

- (spot 1:17:42)

- Aneddoto su Giorgio in Ungheria nel 1988 (II) e il gulasch. Aneddoto sul figlio di Carlo che lo sveglia cantando (citato da Alexius del forum). Turkish delight.* Aneddoto su Rampulla (si finse malato).

- (v1) Gol di Plasil. Turchia - Repubblica Ceca: 0-2.

- Agli europei del 1976, la finale fu Cecoslovacchia - Germania Ovest: 7-5 ai rigori. Modi di contare con le mani. Giorgio sta per vomitare.* "‘’Mangia fagioli e ceci ?"‘’.

- (v2) Gol di H. Yakin. Svizzera - Portogallo: 1-0. Portogallo (6), Repubblica Ceca (6), Turchia (3), Svizzera (3).

- Si giocherà Francia - Italia e c'è stata Francia - Olanda: 1-4.

- (spot 1:36:02)

- .

- (v1) Gol di Arda. Turchia - Repubblica Ceca: 1-2.

- Corso Buenos Aires è più vicino a casa di Carlo che a quella di Giorgio.

- (v2) Gol di H. Yakin. Svizzera - Portogallo: 2-0.

- Aneddoto di Ballotta su Lippi che presenta Vampeta e aneddoto su Ancelotti e Kaka.

- (v1) Gol di Nihat. Turchia - Repubblica Ceca: 2-2. Portogallo (6), Repubblica Ceca (4) e Turchia (4), Svizzera (3).

- .

- (v1) Gol di Nihat. Turchia - Repubblica Ceca: 3-2. Portogallo (6), Turchia (6), Repubblica Ceca (3), Svizzera (3).

- La finale di Champions League 2005 a Istanbul è stata Liverpool - Milan: 6-5 (il Milan vinceva 3-0, il Liverpool ha pareggiato e poi vinto ai rigori). Espulsione del portiere (v1). C'è una frase di Marco sulla Gazzetta (I). Domani si giocano Austria - Germania e Polonia - Croazia.

- Sigla "''dame mi pelota"''

RAI DIRE GOL EUROPEI 2008 : SVEZIA - SPAGNA (GIRONI)

Sabato 14 giugno 2008, RadioDue, 18:00. In studio Linda Johansson (III) (Svezia), Isabel (Spagna) e la sua amica Nadia. Spagna (3), Svezia (3), Grecia (0), Russia (0).

(1t)

- Sigla "''dame mi pelota"''

- Spagna (4), Svezia (4), Grecia (0), Russia (0).

- Primo tempo.

- Ieri Giorgio è venuto in moto e andato via in taxi perchè pioveva. Carlo ha la Opel Agila (II) e una bici abnorme. Domani si giocano Svizzera - Portogallo e (con ospiti Sernis e Burce) Turchia - Repubblica Ceca. C'è uno spot dei Premium Saiwa in cui Ninetto Davoli (V) in bici canta una canzone. Martedì sera Marco è andato al cinema. C'è stata Spagna - Russia: 4-1 e ieri Francia - Olanda: 1-4. Questa sera si gioca Grecia - Russia. Sportweek postato sul gialappa's forum:



.

- Gol di Torres. Svezia - Spagna: 0-1. Spagna (6), Svezia (3), Grecia (0), Russia (0).

- Teocoli.

- (spot 24:30)

- Bossi e i fucili sempre caldi (VIII). Isabel e Igor (basco) erano ospiti durante Spagna - Russia: 4-1: aneddoto su Isabel che puntava Igor (II). Isabel ha un bar sushi a Milano (V) in via Monterosa e Giorgio abita (VIII) dalla parte opposta della città.* Tele bim bum bam.

- Gol di Ibrahimovic. Svezia - Spagna: 1-1. Spagna (4), Svezia (4), Grecia (0), Russia (0).

- Tradimenti.* Agli europei del 2004 l' Italia è uscita ai gironi a condizione di un Danimarca - Svezia: 2-2.

- (spot 44:16)

- Norvegesi.*

(2t)

- Secondo tempo.

- Aneddoto su Isabel attrice che farà qualcosa ?. Gli Spostati sono Massimo Cervelli e Roberto Gentile. Baschi e catalani. Fernando (Abba, 1976):

Can you hear the drums, Fernando?

I remember long ago

another starry night like this.

In the firelight, Fernando,

you were humming to yourself

and softly strumming your guitar.

I was so afraid, Fernando.

We were young and full of life,

and none of us prepared to die.

And I'm not ashamed to say

the roar of guns and cannons

almost made me cry.

Do you still recall the frightful night

we crossed the Rio Grande?

Tutto Sport. Carlo conosce Barcellona. Veneziano.* Carlo giocava a calcio allenato da Maurizio Mosca (IV).

- (spot 1:08:19)

- Bartoletti. Tocqueville. Luca Luciani, general manager di Telecom, a inizio aprile ha detto che Napoleone ha compiuto a Waterloo (1815) il suo capolavoro (II). Kill Bill II (Tarantino, 2004). Carlo viene in macchina o in bicicletta.

- (spot 1:29:28)

- Nobel per la pace assegnato dai norvegesi. Droghe. Gilipollas (da Mai dire maik). Aneddoto sul

Nobel per la matematica.

- Gol di Villa. Svezia - Spagna: 1-2. Spagna (6), Svezia (3), Grecia (0), Russia (0).

- Marco di solito fa scommesse multiple. Ci sono state Svizzera - Turchia: 1-2 e Repubblica Ceca - Portogallo: 1-3. Amauri è un calciatore brasiliano (della Juventus dal 2008).

- Sigla "'dame mi pelota"'

RAI DIRE GOL EUROPEI 2008 : FRANCIA - OLANDA (GIRONI)

Venerdì 13 giugno 2008, RadioDue, 20:45. In studio Caroline e Florance (Francia), Linda (Olanda, amica di Ellen) ed Elena (Olanda). Olanda (3), Romania (2), Francia (1), Italia (1).

video:

v0 http://www.youtube.com/watch?v=t2IMDVD0A9U

(1t)

- Sigla "'dame mi pelota"'

- Olanda (4), Romania (2), Francia (2), Italia (1). Oggi c'è stata Italia - Romania: 1-1. Giorgio e le droghe (XX) (Olanda e coffee shop).

- Primo tempo.

- Caroline fa la signora Mandanda. Cercano Yeser Topgoz (ospite turca). Domenica si giocheranno Turchia - Repubblica Ceca e Svizzera - Portogallo. Oggi Giorgio è come Calderoli (II). Ellen.* Carla Bruni e Sarkozy (presidente francese dal 2007).*

- (v0) Gol di Kujit. Francia - Olanda: 0-1. Olanda (6), Romania (2), Francia (1), Italia (1).

- Signora Mandanda. Aneddoti sulla donna delle pulizie di Giorgio (VII) ecuadoreña. Mandanda.*

- (spot 20:47)

- Agli europei del 2004 l' Italia è uscita ai gironi a condizione di un Danimarca - Svezia: 2-2. Domani si giocano Svezia - Spagna (ospiti Isabel e Linda Johansson (II)) e Grecia - Russia. Ai mondiali del 2006 Pepetito era in Germania? Tex Avery (1908-80) era un animatore e regista (Daffy Duck, Bugs Bunny). Florance ha fatto con la gialappa (IV) gli europei del 1996 e si è messa con Pepetito ai mondiali del 1998 (Lorenzo Bozzano, "'il biondino della spider rossa"' (V), nel 1971 rapì e uccise Milena Sutter). Pepetito e Corinna (VI) ai mondiali del 1994.* Pepetito è più giovane dei gialappi. Mandanda.* Giorgio è come Calderoli (III). E' sempre stato Rai dire gol. Amedeo Nazzari (IV) era sardo.

- (spot 41:07)

- Coupè è un auto con due porte, tetto fisso e volume posteriore piccolo. Giorgio è scorpione. Mandanda.* Rai dire gol e Rai dire europei (II). Pepetito, Florance e Corinna.*

(2t)

- Opinioni su Pepetito rumorista (IV).

- Secondo tempo.

- Video di Toni e Ribery (http://it.youtube.com/watch?v=oI2DhMa4JSk; la data è quella del prossimo Francia - Italia). Aneddoto su Pepetito e l' ospite bulgara (II) prima del 1996 (Svetelina e Vessela erano ospiti in Bulgaria - Italia: 1-2 dei mondiali del 1994).* Corinna e le relazioni amicali (II). Citano l' archivio del gialappa's forum. Giorgio non ha le registrazioni di 2008-mdm-09. Aneddoto su Caroline (II) (faceva la modella con Gerry Scotti, amico del suo fidanzato).

- (v0) Gol di Van Persie. Francia - Olanda: 0-2.

- .

- (spot 1:08:16)

- "''La dea Eupalla"'' (II) diceva Gianni Brera (1919-92). Teoria di Giorgio sulle squadre lunghe e corte (II). Lo statistico Alberto (VII) è amico di Marco.* Giorgio è andato a settembre in Francia con il figlio (di 11 anni?). Bidet. Corinna. Giorgio ha avuto un bambino (VII) ad aprile. Gomis.*

- (v0) Gol di Henry. Francia - Olanda: 1-2.

- .

- (v0) Gol di Robben. Francia - Olanda: 1-3.

- La finale di Champions League 2005 a Istanbul è stata Liverpool - Milan: 6-5, in cui Shevchenko ha sbagliato l' ultimo rigore.

- (spot 1:26:41)

- Catilina (II). Ippopotami pericolosi al safari (I). Tatin (X). Il delitto dell' Olgiata (Roma, 1991) è l' omicidio insoluto della contessa Filo della Torre, quello di via Poma (Roma, 1990) è l' omicidio insoluto di Simonetta Cesaroni. Tony Woodcock è un ex calciatore inglese; John Woodcock (I) è un magistrato italiano, sostituto procuratore del tribunale di Potenza (nel 2006, indaga fra l' altro su: tangente Inail, vip-gate, somalia-gate, savoia-gate, vallettopoli).

- (v0) Gol di Snejider. Francia - Olanda: 1-4. Olanda (6), Romania (2), Francia (1) e Italia (1).

- .

- Sigla "''dame mi pelota"''

RAI DIRE GOL EUROPEI 2008 : ITALIA - ROMANIA (GIRONI)

Venerdì 13 giugno 2008, RadioDue, 18:00. In studio Cristina (Romania), (poi) Ankuta detta Anka (Polonia) e Scorti (del gialappa's forum). Olanda (3), Romania (1) e Francia (1), Italia (0).

video:

v0 http://it.youtube.com/watch?v=KHxXfE_4J8k

(1t)

- Sigla "''dame mi pelota"''

- Olanda (3), Romania (2), Francia (1), Italia (1). C'è stata Olanda - Italia: 3-0.

- Primo tempo.

- In Romania - Francia: 0-0, Anka era ospite con Scorti. Hanno spostato l' autovelox. Giorgio e le multe. Arriva Marco. Aneddoto su Marco che colleziona giornali (IV). Musica.* Foto di Mutu al telefono:



. Aneddoto su Mutu e la cocaina (I). Aneddoto sul portiere rumeno Duckadam (III) (nella finale, giocata a Siviglia, di Coppa dei Campioni 1985-86, Steaua - Barcellona: 2-0, finita 0-0 prima dei rigori, para quattro rigori su quattro al Barcellona; poi Ceausescu, dittatore 1967-89, gli fa spaccare le mani). Grosso ai mondiali. Tiro di Del Piero (v0). Regola del corner corto (IV). Il secondo figlio di Giorgio si chiama Ale. Punizione della Romania (v0). Palo della Romania (v0).

- (spot 22:22)

- Ieri c'è stata Austria - Polonia: 1-1 (gol dell' Austria su rigore al 90°). Toni.* Aneddoti sulla donna delle pulizie di Giorgio (VI) ecuadoreña. Azione dell' Italia (v0). Sportweek (VII) (



). Punizione di Del Piero (v0). "‘’Vai Pinturiano"‘’ (VII) del 1998. Sportweek (VIII): Borriello, Cooper, Shevchenko (la finale di Champions League 2005 a Istanbul è stata Liverpool - Milan: 6-5, in cui Shevchenko ha sbagliato l' ultimo rigore), Roma, Giorgio Rocca (III). Donadoni.* Azione dell' Italia (v0). Calcio d' angolo dell' Italia (v0).

- (spot 43:42)

- Arrivano Anka e Scorti. Una buona Italia. Dario Argento. Calcio d' angolo dell' Italia (v0).

(2t)

- .

- Secondo tempo.

- Bossi e i fucili sempre caldi (VII). Donadoni.*

- (v0) Gol di Mutu. Italia - Romania: 0-1. Romania (4), Olanda (3), Francia (1), Italia (0).

- .

- (v0) Gol di Panucci. Italia - Romania: 1-1. Olanda (3), Romania (2), Francia (1), Italia (1).

- Entra Cassano (v0).

- (spot 1:07:49)

- Ammonizione a Pirlo (v0). Stasera si giocherà Francia - Olanda. Aneddoto su Sportweek (VI) (pagato per non fare). Fax.* Serafino (III). Cassano.* Azione della Romania (v0). Azione dell' Italia (v0). Azione dell' Italia (v0). Calcio d' angolo della Romania (v0). Diranno poi che oggi Giorgio è come Calderoli (I).

- (spot 1:29:57)

- Mutu deve 12 (o 17) milioni di euro al Chelsea (III) per essere stato trovato positivo alla cocaina (II) nel 2004. La madre di Giorgio (XII) è stata ballerina di flamenco ed ha lavorato in India. Donadoni.* Bartoletti. Teoria di Abatantuono sulle regole del calcio. Ammonizione a De Rossi (v0).

- Sigla "‘’dame mi pelota"‘’

RAI DIRE GOL EUROPEI 2008 : REPUBBLICA CECA - PORTOGALLO (GIRONI)

Mercoledì 11 giugno 2008, RadioDue, 18:00. In studio Marianna (Repubblica Ceca), Paula Pasadas Ferreira e suo fratello Bruno (Portogallo). Prima della partita, Giorgio dormiva in studio (vedi foto:



,



). Portogallo (3), Repubblica Ceca (3), Svizzera (0), Turchia (0).

video:

v0 http://it.youtube.com/watch?v=OHvhBMT6-zw

(1t)

- Sigla "''dame mi pelota"''

- Portogallo (4), Repubblica Ceca (4), Svizzera (0), Turchia (0). Marianna era ospite in Svizzera - Repubblica Ceca: 0-1, Paula ai mondiali del 2006 ed è di Bergamo. Ujfalusi (V). Spot dei gialappi sulla banca (IV).

- Primo tempo.

- Questa sera si gioca Svizzera - Turchia, e c'è stata Portogallo - Turchia: 2-0. La RAI ha imposto ai gialappi di sacrificare un giorno. Domani si giocano Croazia - Germania e Austria - Polonia. La Cecoslovacchia nel 1968 ebbe un comportamento strano ?. Delneri inverte le ali (II). "''Ogni parola una sentenza"'' dai Soliti Ignoti (VI) è Ferribotte, non Capannelle ("''chi beve birra campa cent' anni"'').

- (v0) Gol di Deco. Repubblica Ceca - Portogallo: 0-1. Portogallo (6), Repubblica Ceca (3), Svizzera (0), Turchia (0).

- Domanda.* Aneddoto sul fare il portoghese (XI). Don Balon* e Bartoletti. Podcast.

- (v0) Gol di Sionko. Repubblica Ceca - Portogallo: 1-1. Portogallo (4), Repubblica Ceca (4), Svizzera (0), Turchia (0).

- .

- (spot 23:20)

- Aneddoto sull' altezza falsa di Berlusconi (III) (1,73 cm, 1,68 cm). Dopodomani si giocheranno Italia - Romania e Francia - Olanda. Carlo ha fatto il classico (III). Keplero bianco e nero, Gay-Lussac ?.* Tiro del Portogallo (v0)? Tiro di Ronaldo (v0). Taiga.* Ammonizione (v0). Giorgio vuole una tachipirina. Foto:



di Salvatore Baccaro (1944-84).* Bartoletti. La Cecoslovacchia si è sciolta in Repubblica Ceca e Slovacchia nel 1993. Giorgio e Mentana (II). Tano Cimarosa (1922-2008) è stato un attore, sceneggiatore e regista:

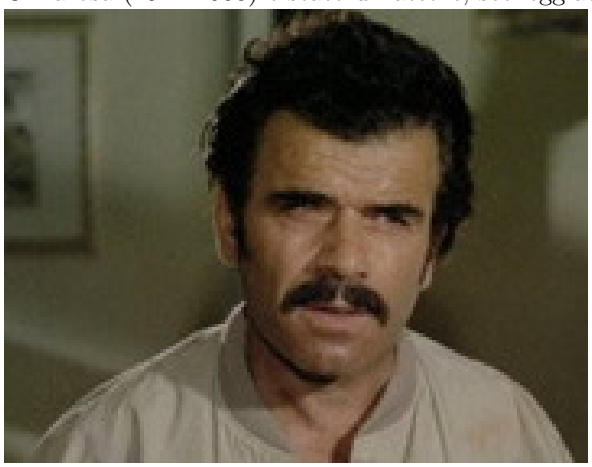

. Pierfrancesco Favino è un attore:

 .

- (spot 44:07)

- Tiro di Ronaldo (v0). Ricardo Texeira è il presidente della Federcalcio brasiliana dal 1989. Giorgio guarda Hot Club su Sky (II).

(2t)

- .

- Secondo tempo.

- Foto di Ujfalusi (VI):

 e:



. Calcolo dei chilometri percorsi. Numero di Ronaldo (v0). Telefonata allo statistico Alberto (VI). Bidet. Giorgio in vacanza in Germania (IV) per 15 giorni.

- (v0) Gol di C. Ronaldo. Repubblica Ceca - Portogallo: 1-2. Portogallo (6), Repubblica Ceca (3), Svizzera (0), Turchia (0).

- .

- (spot 1:10:40)

- Nella Champions League del 2007, poi vinta dal Milan, c'è stata la semifinale Manchester - Milan: 3-5 (e C. Ronaldo giocava nel Manchester). Manuel Fantoni (III). Aneddoto sulla casa di Giorgio (angolo alla vaniglia). Il computer di Giorgio (III) è Sportweek. Uno dell' Inter in galera ? Aneddoto su Gene Gnocchi e il Parma.

- (spot 1:28:52)

- Giorgio invece del Big Jim aveva l' amico Jackson. Aneddoto sul figlio di Carlo (9 anni) che nel 2000 ruba una motocicletta al figlio di Giorgio (3 anni). Giorgio e le droghe (XVIII) (fumo in casa).

- (v0) Gol di Quaresma. Repubblica Ceca - Portogallo: 1-3.

- La Budweiser è ceca.

- Sigla "''dame mi pelota"''

RAI DIRE GOL EUROPEI 2008 : SPAGNA - RUSSIA (GIRONI)

Martedì 10 giugno 2008, RadioDue, 18:00. In studio Isabel Perez (Spagna), Andrea Di Marco, e (poi) Inna Meremerenko (II) (Russia) e Igor (basco da Bologna). Avviene qui l' aneddoto su Isabel che punta Igor (I). Spagna (0), Russia (0), Svezia (0), Grecia (0).

video:

v0 http://it.youtube.com/watch?v=EqDBI8BvqeA

(1t)

- Sigla "''dame mi pelota"''

- Isabel è ospite dagli europei del 2000!

- Primo tempo.

- La finale di coppa UEFA del 2008 è stata Zenit San Pietroburgo - Rangers: 2-0. Arriva Inna *, che è laureata in matematica e informatica (II). Aneddoto su Inna che dorme nelle prove di Mai dire martedì. Ania era ospite in Germania - Polonia: 2-0. Aneddoto su Carlo, Sivori, le gambe bianche e i segaligni (IV). Bossi e i fucili sempre caldi (VI). Inno d' Italia (VIII). Arriva Igor. Aneddoto su Forest, Inna e la cuffia. Contro il separatismo basco, considerato come il leghismo! Ieri c'è stata Olanda - Italia: 3-0.

- (spot 24:22)

- Foto di Inna ? Caroline era ospite ieri in Romania - Francia: 0-0.

- (v0) Gol di Villa. Spagna - Russia: 1-0. Spagna (3), Svezia (0) e Grecia (0), Russia (0).

- La madre di Giorgio (XI) cucina con l' aglio. Palo della Russia + contropiede (v0). Tiro della Spagna (v0). Questa sera ci sarà Grecia - Svezia, domani si giocano Repubblica Ceca - Portogallo e Svizzera - Turchia. Trenino.* I gemelli Kaczynski sono stati primo ministro (2006-07) e presidente (dal 2005) della Polonia. Foto di Inna e Coca:



. Aneddoto sulla Bellucci che usa controfigure (Inna, una in Malena, poi trovata con Cosimo Mele (II)).* Foto di Inna a Venezia ?. Isabel era modella. Giorgio ha fatto il liceo scientifico (IV). Azione della Spagna (v0). Aneddoto su Cristiano Ronaldo e la prostituzione. Azione della Russia (v0).

- (spot 44:10)

- Giorgio è allergico a formaggio e pomodoro (V). Il teorema di Perron-Frobenius determina autovalori ed autovettori di una matrice non negativa irriducibile. Foto di Inna ?. Aneddoto sul provino di Inna*; Inna è festaiola. Aneddoto su Ellen e il provino (V) per mai dire gol. Calcio d' angolo (v0).

- (v0) Gol di Villa. Spagna - Russia: 2-0.

- Aneddoto su un secondo film (II) che stanno girando (con Fabio De Luigi ma senza Forest).

(2t)

- Il muro di Berlino è caduto nel novembre 1989 (III).

- Secondo tempo.

- Luca Sofri (II). Storia dell' inno russo (I). Frittole (II). Tiro della Russia (v0). Il lupo Pugacioff è un personaggio a fumetti nato nel 1959. Smirnoff è una marca di vodka. Aneddoto su papà Mario Gherarducci, le Olimpiadi del 1980 (a Mosca) e il caviale. Aneddoto sull' incontro di Isabel con ciabattone in vacanza? Storia dell' inno russo (II).

- (spot 1:10:54)

- Il pubblico femminile. Ujfalusi (IV). Donne e calciatori. "'Cinco de la tarde"' (Garcia Lorca, 1930) è dedicata a un torero morto nell' arena (I); Manolete era un torero (1917-47). Corrida. Aneddoto su Giorgio alla corrida a quattro anni. Tiro della Russia (v0).

- (v0) Gol di Villa. Spagna - Russia: 3-0.

- La finale degli europei del 2004 è stata Portogallo - Grecia: 0-1. Questa sera Marco paga la cena. Foto di Inna ? Foto di Inna a Comici:



.

- (spot 1:30:56)

- Aneddoto su Inna, che nella trasmissione era importunata da chi?

- (v0) Gol di Pavljucenko. Spagna - Russia: 3-1.

- .

- (v0) Gol di Fabregas. Spagna - Russia: 4-1.

- Aneddoto di Siena - Inter: 2-2 e il rigore di Materazzi (IV). La finale di Champions League 2005 è stata Liverpool - Milan: 6-5 (Alonso, del Liverpool, ha segnato il pareggio ributtando in rete un rigore paratogli da Dida). Terzo tempo (II). Isabel ha fatto la pubblicità della Baileys (III).

- Sigla "'dame mi pelota"'

RAI DIRE GOL EUROPEI 2008 : OLANDA - ITALIA (GIRONI)

Lunedì 9 giugno 2008, RadioDue, 20:45. In studio Ellen e Barbara Snellenburg (Olanda). Romania (1) e Francia (1), Olanda (0) e Italia (0).



video:

v0 http://www.youtube.com/watch?v=H1wjyJXVLbc

(1t)

- Sigla "'dame mi pelota"'

- Romania (1), Francia (1), Olanda (1), Italia (1). Ellen ha 35 anni ed ha cominciato Mai dire gol nel 1997. Su Materazzi e contro Mentana (I) (che conduce Matrix dal 2005). Aneddoto su Materazzi orfano (II).

- Primo tempo.

- Oggi pomeriggio era ospite Anka (Romania). Vambastico. Calzettone.* Aneddoto sulla donna delle pulizie di Giorgio (V). Aneddoto sui mondiali del 1974 (la finale fu un rubato Germania Ovest - Olanda: 2-1). Il tabarin è un locale adibito a rappresentazioni teatrali. Aneddoto su Ellen e lo scoop dell' infortunio di Cannavaro.* Tutti e tre i gialappi allontanano i fogli per poterli leggere. Gattuso ha dichiarato "'non sono un pirla"'? Pupia.* "'La riga dietro"'. Aneddoto sul compleanno di Maradona (la figlia duenne aveva le calze con la riga nera). Barbara ha fatto un film in cui trombava a testa in giù (II). Giorgio guarda Hot Club su Sky (I). Ellen è stata ospite da Marco a GPAS a maggio. Ellen è di Groningen (I).

- (spot 32:02)

- .

- (v0) Gol di Van Nistelrooy. Olanda - Italia: 1-0. Olanda (3), Romania (1) e Francia (1), Italia (0).

- Culo sporco = paura. Selen in realtà si chiama Luce Caponegro. Aneddoto sul gol di Schillaci nel '90 (VII) (era in fuorigioco).

- (v0) Gol di Sneijder. Olanda - Italia: 2-0.

- La finale di Champions League del 2008 è stata Manchester - Chelsea: 7-6 (e Van der Saar è portiere del Manchester). Coffee Shop.

- (spot 45:02)

- Ellen ha una figlia, Ann-Marie, di 4 anni (II).

(2t)

- .

- Secondo tempo.

- 5 maggio 2002 (VIII).

- (spot 1:07:54)

- Ai mondiali del 2006 c'è stata Italia - Australia: 1-0. "''Il braccio in piedi"'' diceva Bellomo (IV). Aneddoto sui tatuaggi di Materazzi e Gattuso.

- (spot 1:27:24)

- Ridete.*

- (v0) Gol di Van Bronckhorst. Olanda - Italia: 3-0.

- Ai mondiali del 1986, in Messico, c'è stato l' ottavo Francia - Italia: 2-0. Ci sono state Austria - Croazia: 0-1 e Portogallo - Turchia: 2-0. Berlusconi è stato Presidente del Consiglio nel 1994-95, 2001-05, 2005-06 e 2008. Finali citate:

- ai mondiali del 1994, Brasile - Italia: 3-2 (governo Berlusconi, maggio 1994 - gennaio 1995)
- agli europei del 2000, Italia - Francia: 1-2 (governo Amato)
- ai mondiali del 2002, Brasile - Germania: 2-0 (governo Berlusconi)

Sportweek (V) (



). Ellen e i gialappi hanno in comune l' amico Bibi. Domani Spagna - Russia, con Isabel e Inna.

- Sigla "''dame mi pelota"''

RAI DIRE GOL EUROPEI 2008 : ROMANIA - FRANCIA (GIRONI)

Lunedì 9 giugno 2008, RadioDue, 18:00. In studio Florance, Caroline Eyrolle (Francia), Anka (Romania) e (poi) un suo ex-collega di lavoro (Scorti del gialappa's forum). Romania (0), Francia (0), Olanda (0), Italia (0).



(1t)

- Sigla "''dame mi pelota"''

- Anka viene da Savona (II).

- Primo tempo.

- Romania (1) e Francia (1), Olanda (0) e Italia (0). In questi giorni in Italia si fanno crociate conto i rumeni. Marco ha avuto tre scottish terrier (II). Aneddoto su Barthez, Materazzi e Zidane (II). Arriva Scorti. Ieri era ospite Ania (Polonia). La finale di Champions League del 2008 è stata Manchester - Chelsea: 7-6 (Anelka

ha sbagliato l' ultimo rigore del Chelsea). Trezeguet ha sbagliato il rigore alla finale dei mondiali del 2006, Italia - Francia: 6-4. Le banlieues parigine si sono infiammate nel novembre 2005. C'è stata Austria - Croazia: 0-1. Colorado Cafè. Ania. Zurigo è nella Svizzera tedesca, sul lago.

- (spot 23:33)

- Stasera si gioca Olanda - Italia. Aneddoto sulla donna delle pulizie di Giorgio (IV) (oggi gli ha tinto).* Carmelo e Michelangelo La Bionda (V). Carlo va spesso in uno chalet nella Svizzera tedesca (V). La finale di Champions League 2005 a Istanbul arbitrata da Gonzalez è stata Liverpool - Milan: 6-5 (il Milan vinceva 3-0, il Liverpool ha pareggiato e poi vinto ai rigori); la finale di Champions League 2007 è stata Milan - Liverpool: 2-1. Arriva Pepetito (che non lavora più con loro). Piraccini (IV). Lumino. Sinti. Bidet.

- (spot 42:31)

- "''Quattro minuti di solo amore"'' (I) ?. Diesel.* Piraccini (V). Salvator Gotta è stato uno scrittore italiano (1887-1980) fascista.

(2t)

- Calorin.*

- Secondo tempo.

- Yves Saint Laurent (stilista francese) è morto l' 1 giugno. Luciana telefona a casa in Brasile in Brasile - Croazia: 1-0 (2006) e loro telefonano a Caroline in Brasile - Francia: 0-1 (2006). Teoria di Giorgio sulla pizza (dev' essere margherita). Ujfalusi (III). Aneddoto su Mutu cacciato dai gialappi a una puntata. Aneddoto su un attore italiano che usa il bidet come portacenere.

- (spot 1:06:04)

- Giorgio puzza. Giorgio ha inventato l' assorbente per la baguette ? Il computer di Giorgio (II) è Sportweek. Le olimpiadi in Cina saranno ad agosto. Aneddoto su Caroline (I) (faceva la modella con Gerry Scotti). Caroline in mutande:

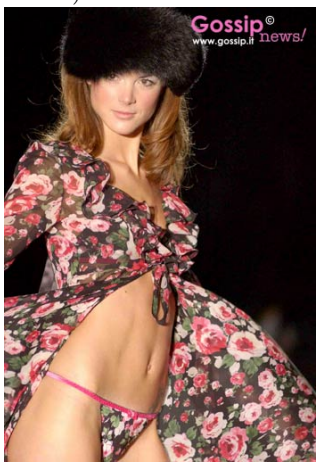

. Calderoli.* Verrà ospite Linda Johansson (I) (Svezia). Domani si giocano Spagna - Russia (con Isabel e Inna Meremerenko (I)) e Grecia - Svezia. Teoria di Carlo sui calciatori e il testosterone. Ania. I gialappi hanno fatto un calendario ? Foto di Caroline ?.*

- (spot 1:25:10)

- Giorgio non è stato in Corea, ma a Bangkok (Tailandia) (I) sì. Gli africani sono fisicamente superiori fuorché nel nuoto (III). Teoria sui rumeni (II). Aneddoto su Figo e la testa di maiale. Federica Pellegrini è una nuotatrice (argento alle olimpiadi 2004).* Aneddoto sulla lingua della Corsica e l' ingegner Cane in Sicilia. Invenzione giapponese.* L' anno scorso Marco è andato ai campionati italiani di beach tennis (II). Pastis, Ouzo e Anisetta sono la stessa cosa.

- Sigla "''dame mi pelota"''

RAI DIRE GOL EUROPEI 2008 : GERMANIA - POLONIA (GIRONI)

Domenica 8 giugno 2008, RadioDue, 20:45. In studio Michael Wezel (Germania) e Ania Goledzinowska (Polonia). Croazia (3), Polonia (0), Germania (0), Austria (0).

video:

v0 http://it.youtube.com/watch?v=vJ9hVuWvbA0

(1t)

- Sigla "''dame mi pelota"''

- Croazia (3), Polonia (1) e Germania (1), Austria (0). Michael è ospite da Rai dire gol 1994. La finale degli europei del 1996 fu Germania - Repubblica Ceca: 2-1; una semifinale dei mondiali del 2006 è stata Italia - Germania: 2-0. Testa di formaggio (VII). Oggi si è giocata Austria - Croazia: 0-1. Krzyn.

- Primo tempo.

- Inizio (v0). Giorgio ha avuto un bambino (VI) ad aprile. Quest' estate Giorgio è andato in vacanza in Germania (I) per la prima volta (Monaco, Berlino, Rottenburg). Azione della Germania (v0). Giorgio in vacanza in Germania (II). Domani ospite la rumena Anka, che viene da Savona (I). La madre di Giorgio (X) ha la casa vicino a Savona e non guida. Aneddoto sui mondiali del 1974 (nella finale rubata Germania Ovest - Olanda: 2-1 (III), fallo di Voks a Cruyff). Cesare Maldini non è figlio d' arte. Aneddoto su come hanno conosciuto Ania (II) (


) e sul fatto che è stata tagliata in un Mariottide (I) (Marcello Cesena e Marcello Macchia).

- (spot 24:38)

- Domani si giocano Romania - Francia e Olanda - Italia.

- (v0) Gol di Podolski. Germania - Polonia: 1-0. Croazia (3) e Germania (3), Polonia (0) e Austria (0).

- Ieri si è giocata Portogallo - Turchia: 2-0. Azione della Polonia (v0). Stanislao Moulinsky (IX). Giorgio in vacanza in Germania (III) il mese scorso (non l' anno). Autovelox agli autogrill. Quest' anno la webcam funzionava a GPAS. Lumino. Ieri era ospite Marianna (Repubblica Ceca). Figlie di Maria. L' Italia squadra femmina è di Brera.

- (spot 43:01)

- Gli Zurawski hanno cantato a Sanremo 2003. Azione della Polonia (v0). Andrzej Zulawski è un regista polacco (compagno per 17 anni di Sophie Marceau). L' Austria è stata "''annessa"'' dalla Germania nel 1938. Contro la Germania. Azione della Germania (v0). Aneddoto su come hanno conosciuto Ania (III) e sulla foto:



(II). Aneddoto su Ronaldo e i travestiti (V) e sul fatto che Ania è stata tagliata in un Mariottide (II).* Significato di Lamb (II).* Marco non mangia l' agnello.

- Conoscenze di Ania (I); il 4 e 5 luglio Marco sarà a Formentera (IV). Ania sta annotando qualcosa sulla formazione polacca. Conoscenze di Ania (II).*

- Secondo tempo.

(2t)

- Crozza. Wojtyla è stato papa (1978-2005). Azione della Polonia (v0). Conviene prendere giocatori africani (costano meno). Da quest' anno un filtro controlla la navigazione in internet (II).* Domani Marco deve chiamare Moratti. Video di Ania su Youtube con cinque che le mettono le mani ovunque ?. Conoscenze di Ania (III).* A Baccini piaceva Dolcenera a Music Farm (III), e piantò una per lei (che poi non gliela diede). 7 * 365 = 2555. Salutano Francesco Derran (?).

- (spot 1:14:18)

- Ania.* Tiro della Polonia (v0)? Gol annullato della Polonia (v0). Agli europei del 2004 c'è stata Germania - Lettonia: 0-0. Nel 1996, la finale degli europei fu Germania - Repubblica Ceca: 2-1 (con doppietta di Bierhoff). Aneddoti sui mondiali del 1974 (in Germania Ovest - Polonia: 1-0 innaffiarono il campo (VI) e la finale fu un rubato Germania Ovest - Olanda: 2-1). Aneddoto sui mondiali del 1966 in Inghilterra (V) (nella finale Inghilterra - Germania Ovest: 4-2 (II) il gol inglese era dubbio). Citano la classifica degli ospiti del gialappa's forum (I). Tiro di Ballack (v0). Foto di Ania con i capelli neri e qualcosa sulle tette?

- (v0) Gol di Podolski. Germania - Polonia: 2-0. Germania (3), Croazia (3), Austria (0), Polonia (0).

- Aneddoto sui mondiali del 1982 (Germania Ovest - Austria: 1-0 dei gironi fu venduta, ai danni dell' Algeria) (I).

- (spot 1:31:44)

- Altra foto di Ania sul fiume, con le mutande ?.* A maggio, Mancini è stato esonerato (II) dal ruolo di allenatore dell' Inter. Il 19 febbraio si è giocato (andata dell' ottavo di finale di Champions League) Liverpool - Inter: 2-0; l' 11 maggio si è giocata Siena - Inter: 2-2. Nel 1968 in Inter - Mantova: 3-0 cosa successe ?. Il 5 maggio 2002 (VII) durante Lazio - Inter: 4-2 Marco era a Roma. Azione della Polonia (v0). Aneddoto su Carlo, Sivori, le gambe bianche e i segaligni (III). Helmut Schon era un calciatore ed allenatore tedesco (1915-96). Citano la classifica degli ospiti del gialappa's forum (II). Domani a Olanda - Italia sarà ospite Ellen. Ania.* Aneddoto su Cosimo Mele (I) (parlamentare dell' UdC, a luglio 2007 fece un festino con prostitute, una delle quali poi ricoverata per coca o alcol) e un altro onorevole, molto più importante, di quattro lettere... Fini o Pera?. Aneddoto su Giulio Corsini, allenatore nel 1968-81 (sempre retrocesso). Domani sarà ospite Caroline (Francia). Aneddoto su Tofting che è stato in carcere per rissa (III). Henry pioggia di sangue (McNaughton, 1986), interpretato da Michael Rooker. Mariottide. La Germania invase la Polonia nel 1939.

- Sigla "''dame mi pelota"''

RAI DIRE GOL EUROPEI 2008 : SVIZZERA - REPUBBLICA CECA (GIRONI)

[Europei giocati in Austria e Svizzera; governo Berlusconi da maggio]

Sabato 7 giugno 2008, RadioDue, 18:00. In studio Marianna (Repubblica Ceca) e (poi) Marie Biondini (Svizzera). Svizzera (0), Repubblica Ceca (0), Portogallo (0), Turchia (0).

video:

v0 http://it.youtube.com/watch?v=BnGLsnwTxF4

(1t)

- Sigla "''dame mi pelota"''

- Primo tempo.

- Svizzera (1) e Repubblica Ceca (1), Portogallo (0) e Turchia (0). Jan Palach (III). La Germania invase la Cecoslovacchia nel 1939 (II). Sportweek porta sfiga (IV):



. Aneddoto sui fratelli Barnetta (II). Arriva Marie. Ieri sera e stasera c'è un concerto di Vasco a Sansiro. Marco stamattina era a Riva del Garda per il radioincontro di GPAS. Lumino.*

- (spot 23:00)

- www.lumino.ch.* Le isole di Capo Verde (III) (ex-colonia portoghese) sono nell' Atlantico, al largo del Senegal. Fratelli Bundi (XII). Lumino.* Marie era ospite a Rai dire gol 2006 con la maglia della Svizzera:



. Google Earth. Aneddoto sui manifesti di Roberta (II).

- (spot 45:02)

- .

(2t)

- Tifosi.* Il computer di Giorgio (I) è Sportweek.

- Secondo tempo.

- Cose fritte in via Ripetta a Roma (III). Dario Baldan Bembo (II). Marina Occhiena (V) è la bionda dei Ricchi e Poveri, Angela Brambati la bruna. Litigio fra Cutugno e Fegiz (III).* Giorgio (novembre) ha 44 anni, Marco (febbraio) e Carlo (dicembre) 46. Marianna.* Meneguzzi.

- (spot 1:14:38)

- Stampelle di Frei (v0).

- (v0) Gol di Sverkos. Svizzera - Repubblica Ceca: 0-1. Repubblica Ceca (3), Portogallo (0), Turchia (0), Svizzera (0).

- Arriva la foto:



(I).* Christina Moser (svizzera) e suo marito Maurizio Arcieri cantavano nei Krisma (I) (new wave, musica elettronica), che hanno collaborato a un' edizione di Mai dire tv. Vonlanthen ha segnato il pareggio in Francia - Svizzera: 3-1 del 2004. Rudy Zerbi.

- (spot 1:35:12)

- La madre di Giorgio è spagnola (X). Commercialista Paolo (VII). Aneddoto su come hanno conosciuto Ania (I) (invitata di domani, foto:


). Cravatta del notaio.

- Sigla "‘’dame mi pelota"‘’

RADIOINCONTRO DI "‘’GRAZIE PER"‘’ 2008

Venerdì 6 giugno 2008, 11:30, a Riva del Garda (in Trentino). Con Nicoletta Simeone e Rudy Zerbi. http://ascolta.rivaradioinc

- Perchè del titolo Grazie per averci scelto (IV). Requisiti per la scelta di Nicoletta come co-conduttrice (non permalosa, non milanese, parlatrice). GPAS è cominciato il 24 settembre 2007. Intervista al signore alla finestra. In GPAS 2.52 hanno chiamato il colonnello e meteorologo Giuliacci. Intervento di ? (ringrazia). Non c'è stata nessuna censura in GPAS. Danno a Marco la maglietta "‘’sono Ordiglione"‘’. Intervento di ? (ascoltava in podcast). Luca Sofri (I) (figlio di Adriano Sofri e marito della Bignardi) è un giornalista (di Gazzetta, Foglio, Vanity Fair, GQ e Internazionale) e conduce "‘’Condor"‘’ su RadioDue. Intervento di Gabriele (in GPAS 2.39, recensione positiva di Onora il padre e la madre). Non sanno se saranno in onda l' anno prossimo. Cirri (III). Non è stato Lee Oswald ad uccidere Kennedy (IV). Intervento di ? (musica in onda). Matteo Bordone è un conduttore radiofonico di Radio Deejay e RadioDue (insieme a Luca Sofri). Intervento di ? (musica in onda). Retroscena sulle lotte per adattare la scaletta del programma e cambiare il regista (I). Musica giovane.* Aneddoto sui carroarmati che passavano più volte nelle parate fasciste (III). Aneddoto sui primi sms arrivati in GPAS 1.1. Rudy ha fatto il record di sms in GPAS 2.82. Aneddoto su Melania spacciata per esperta di computer. Retroscena sulla chiamata di Dario in GPAS 1.57. Retroscena sulle lotte per cambiare il regista (II). Aneddoto sulla scelta di Nicoletta (Mary Cacciola, dj, li ha fatti conoscere (III)). Domani alle 18:00 si giocherà Svizzera - Repubblica Ceca.

Martedì 3 giugno: l' ultima puntata di Mai dire gf non va in onda (I) per un grave lutto in redazione (?).

GRAZIE PER AVERCI SCELTO - 2.82 scene da un matrimonio

Venerdì 30 maggio 2008, Radiodue, 10:00. Con Nicoletta Simeone. Ospite Rudy Zerbi.

- Rudy è stato ospite l' ultima volta in GPAS 2.72 del 16 maggio. Oggi si sposano Silvia, figlia di Renzo Ceresa, e due amici di Marco (Fabrizio (III) e Francesca) ad Ostuni.

- Steve Hackett è stato il chitarrista dei Genesis (1970-77). Telefonata di Maria (il brindisi macchia la sposa). Rudy e Marco sono amici di Hugo Sconochini (I) (giocatore di basket argentino) (e aneddoto sul suo sputo al matrimonio di Rudy).

- www.daniloemarica.com/matrimonio.htm.

- Caterpillar. Telefonata di Gloria (perdono la sposa, ritardo, manca la fede). Aneddoto su Sivori e il cellulare (II).

- Nonno Enio (II). Telefonata di Livio (colpo di fulmine).

- Giusy Ferreri (I) esce da X factor (finito il 27 maggio su Rai Due).

- Hugo Sconochini (II). Telefonata di Debora (cane, canto stonato, marito ubriaco). Don Bairo è un amaro; Don Backy (II).

- Ernesto Assante (II) ed Enzo Gentile sono critici musicali su Repubblica. Riccardo Bertoncelli è il critico musicale di Guccini. Gino Castaldo. Don Lurio è stato un conduttore televisivo italo-americano (1927 - 2003). Telefonata di Gianluca (cameriere, scopre lo sposo con la testimone di nozze). Dido è una cantante pop inglese.

- La prima serie di GPAS ha avuto 65 puntate.

GRAZIE PER AVERCI SCELTO - 2.81 un esame che vi è rimasto impresso

Giovedì 29 maggio 2008, Radiodue, 10:00. Con Nicoletta Simeone. Ospite Francesco Daveri (professore di economia all' università di Parma).

- "''Gli esami non finiscono mai"'' è l' ultima commedia teatrale di De Filippo (1973).

- Telefonata di Pierangelo (esercizi con parametri personalizzati).

- .

- Telefonata di Lorenzo (problemi con la matematica). Salutano Ottusangolo. Trainspotting (Boyle, 1996).

- Telefonata di Simone (3 anni per la teoria della patente). Marco ha fatto i tre giorni (II) e poi il servizio civile (VIII); aneddoto su un suo amico che si è finto sordo per non fare il militare (I). Francesco viveva al piano sotto di Marco dal 1967 (II).

- Non è stato Lee Oswald ad uccidere Kennedy (III). Aneddoto sull' esame della patente di Marco ["''la serietà"''... però lui ha pagato!].

- Telefonata di Gianni (premonizione in sogno). Marco ha studiato psicologia a Padova (IV), vivendo a Verona: ha dato solo due esami (II), uno l' ha passato copiando (III) e se n'è andato all' altro (II).

- La madre di Marco aveva la patente ma non guidava. Romeo Benetti è un calciatore degli anni '60 e '70. Telefonata di Alessandra (preparazione dell' esame di matematica).

- .

GRAZIE PER AVERCI SCELTO - 2.80 il vostro momento di euforia

Mercoledì 28 maggio 2008, Radiodue, 10:00. Con Nicoletta Simeone. Ospite Maria Isabel Perez.

- La prima serie di GPAS ha avuto 65 puntate (80 + 65 = 145) ed è cominciata il 24 settembre 2007. Domani, Mancini verrà ufficialmente esonerato (I) dal ruolo di allenatore dell' Inter. Isabel è stata ospite in 2008-mdm-05 del 29 aprile.

- Il 4 e 5 luglio (quando Ligabue sarà in concerto a Milano) Marco sarà a Formentera (III). Telefonata di Emanuela (mare). Giorgia ha telefonato in GPAS 2.65 (volo a New York). Ieri sera in onda 2008-mdm-09. "''Alla conquista del west"'' è una serie tv americana, in onda in Italia nel 1979, il cui personaggio protagonista era Zeb Macahan. Marco aveva un nonno che era di mare. Isabel ha fatto la pubblicità della Baileys (II).

- Telefonata di Margherita (figli). Aneddoto su Isabel che non ha più fatto Pressing Champions League perchè il direttore la invitava a cena (IV) ed ha un bar a Milano (II).

- Telefonata di Ellen (intervistata dalla tv olandese (III)). Il 9 giugno ci sarà Olanda - Italia.

- Telefonata a Lola (campionato di pizza). La farina manitoba è una farina di grano tenero del Nord America.

- .

- Isabel ha un bar sushi a Milano (III) in via Monterosa, come l' agenzia di viaggi Astrolabio (II), ed è stata miss Madrid 1990 (II). Telefonata di Chiara (pubblico che si ferma a guardare; vulcano). Quest' estate Marco e Forest vanno insieme in vacanza alle Eolie (I). Ieri Irina (III) a 2008-mdm-09.

- Telefonata di Alice (che aveva chiamato in GPAS 2.29; bambini di una coppia di fatto). Bossi e i fucili sempre caldi (V).

- .

2008-mdm-09

Martedì 27 maggio 2008, 22:00. Con Forest, i Bermuda Circus e Inna Meremerenko. Ospiti Alessia Marcuzzi e Max Gazzè.

v01 2008-mdm-09-01-mirko–bermuda–marcuzzi–uefa-champions-league.flv http://it.youtube.com/watch?v=pT6g4-QBVeA

- Aneddoto su Alessia Marcuzzi e Carlo Cudicini (portiere del Chelseae) (III) (sono fidanzati) e sulla Marcuzzi che fa la pubblicità del bifidus (IV). La finale di Champions League del 2008 è stata Manchester - Chelsea: 7-6. Sceneggiata di Dida (II).

v02 2008-mdm-09-02-uefa-champions-league–irina–ottavo-sigillo.flv http://it.youtube.com/watch?v=4B71VNsQfd4

- Qui Irina (II).

v03 2008-mdm-09-03-ottavo-sigillo–gazze-ferro–trailer.flv http://it.youtube.com/watch?v=dePKyowaMqw

v04 2008-mdm-09-04-bermuda–marcuzzi-riccardo-luisa–speleologi–winehouse.flv http://it.youtube.com/watch?v=zskMdDGP

- Carlo ha 46 anni.

v05 2008-mdm-09-05-ping–bermuda–forest–sauna–zero-assoluto-finley.flv http://it.youtube.com/watch?v=-F5pSsvC_7M

v06 2008-mdm-09-06-ping–biondi–marcuzzi–allevi–the-bomb.flv http://it.youtube.com/watch?v=-qRVyVN-km8

v07 2008-mdm-09-07-bet-and-wait–gazze–grignani–mirko.flv http://it.youtube.com/watch?v=gBLSpfWy-7E

v08 2008-mdm-09-08-marcuzzi–game-box–gabicce-mare.flv http://it.youtube.com/watch?v=oLDIBAczKZs

v09 2008-mdm-09-09-d-alessio–forest–bermuda-circus.flv http://it.youtube.com/watch?v=ITMkIuvWfaw

GRAZIE PER AVERCI SCELTO - 2.79 parenti strambi

Martedì 27 maggio 2008, Radiodue, 10:00. Con Nicoletta Simeone. Ospite il signor Carlo.

- Giorgio ha avuto un bambino (V).

- Piancastagnaio è in provincia di Siena. Citano il gialappa's forum; la pagina della gialappa su Myspace è falsa (II). Ci sarà Rai dire gol per gli europei (II) dal 7 giugno. Stasera in onda 2008-mdm-09. Telefonata di Sara (amico di Rodolfo Valentino).* Berlusconi ha 71 anni.

- Telefonata di Monica (ricamatrice).

- http://gens.labo.net/it/cognomi. Telefonata di Lorenzo (forza mostruosa). 70 - 24 = 46. Emergumeno (III). Vito Antuofermo è un pugile e attore italoamericano; Paolo Canè è un tennista italiano (anni '80 e '90). Nenè (Claudio Olinto de Carvalho) (II). Dante Canè era un pugile.

- Mari del Sud (Cesena, 2001). Telefonata di Antonio (ubriaco nudo). Il sindaco di Treviso (dal 2003) è Gobbo (Lega Nord), succeduto a Gentilini (I) (1994-2003, anche lui Lega Nord). Aneddoto su Carlo e la scatola di pandoro (III) trent' anni fa.

- Aneddoto sui Los Tarantos a Barcellona. Aneddoto sul trisnonno di Carlo che ha 21 figli e su Nino Taranto (VII).

- La moglie di Carlo si chiama Betty (III) Oropallo. Telefonata di Debora (sacerdote).* Aneddoto sul figlio di Carlo e la piccola moto. Cammariere. Frank Lloyd Wright (1867-1959) è un architetto americano, figura centrale dell' architettura organica; Niedermayer è ?

- Telefonata di Massimo (uno dei Mille del 1860 e generale austroungarico). Carlo tifava Milan, ora Genova (III). Gallubardu è Garibaldi (I) (così chiamato dai contadini del Sud). Il re delle due Sicilie era Francesco II di Borbone (1859-1860).

- Stasera a 2008-mdm-09 ospiti Irina (I), Alessia Marcuzzi e Max Gazzè.

GRAZIE PER AVERCI SCELTO - 2.78 per chi o per che cosa vi scambiano

Lunedì 26 maggio 2008, Radiodue, 10:00. Con Nicoletta Simeone. Ospite Maso Notarianni (giornalista di Peacereporter).

- Sabato 24 maggio c'è stata la finale di Coppa Italia, Roma - Inter: 2-1.

- Telefonata di Oriano (Frassica e Gigi). Aneddoto sulla zia di Marco e il falso Benigni.

- Betty Senatore. Telefonata di Tiziana (indiana e insegnante). Piume o fame (II) è da Cochi e Renato.

- Telefonata di Antonio (bambina). Stefano Nava (difensore del Milan negli anni '90, oggi commentatore su Sky) è amico di Marco e gli manda sms.

- Telefonata di Rino (Al Bano). Don Backy (I) è cantautore ed attore. Telefonata di Cristina (Milva). Joe Strummer è morto nel dicembre 2002.

- Pubblicità è "''pubbli"'' in scaletta?

- Marco aiuterà la campagna abbonamenti di Peacereporter. Telefonata di Angelo (Tozzi). Aneddoto su Sacchi che a cena faceva gli schemi con le bottiglie. Aneddoto sui Gialappi e i Tazenda (ai Telegatti) (V).

- Maso.* Telefonata di Cristiano (Legolas del Signore degli anelli). Paolo Calabresi è attore e autore di scherzi. Cita "''Siamo una squadra fortissimi"'' (di Checco Zalone, 2006).

- .

GRAZIE PER AVERCI SCELTO - 2.77 cosa vorreste cambiare o eliminare dalla vostra vita

Venerdì 23 maggio 2008, Radiodue, 10:00. Con Nicoletta Simeone. Ospite Enzo Santin (fratello di Marco, redattore dei Mai dire, autore televisivo e teatrale).

- .

- Telefonata di Emanuele (il nuovo capo).

- .

- Tuo fidanzato.* Telefonata di Flavia (uno che ci prova con lei). Enzo ascolta Radio Popolare.

- (va in onda uno spot di Nicoletta)

- Pubblicità della San Paolo. Telefonata di Marco (le banche). Contro i soldi e il potere. Enzo suonava il flauto dolce e traverso ed è diplomato al conservatorio (II).

- .

- Telefonata di Alessandra (topo gigio; altezza). Telefonata di Gaia (città e addirittura nazione). Fabrizio Corona (II) e Lele Mora (II) (che è amico di Corona; Marco lo conosce). Paul Rodgers è un cantante inglese.

- Il 23 maggio 1992, Falcone (II), la moglie e tre uomini della scorta sono stati uccisi nella strage mafiosa di Capaci (e Marco aveva il computer). Telefonata di Luciano (adolescenza che sdegnava Verona). Da qualche anno, Marco passa sempre il natale a Verona.

- Contro il qualunquismo. Palazzo Chigi è la sede del governo e del presidente del consiglio.

GRAZIE PER AVERCI SCELTO - 2.76 come vi svegliate al mattino

Giovedì 22 maggio 2008, Radiodue, 10:00. Con Nicoletta Simeone. Ospite Marina Graziani (ex-velina, fa le telepromozioni a Mai dire domenica).

- Ci sarà Rai dire gol per gli europei (I). Lo studio radiofonico è al quinto e ultimo piano. Aneddoto su Forest e i vicini di casa che litigavano.

- Telefonata di Mario (sveglia lontana e si sveglia prima).

- Marco e Marina facevano feste insieme.

- Aneddoto su Marco che "''fa flanella"'' (bigia (I)). Telefonata di Lele (snooze). Un minuto prima della sveglia c'è il rumore di suoneria (I).*

- Nicoletta sta nel mezzo del quartiere cinese di Milano. Telefonata di Riccardo (sveglia nella pentola).

- .

- Telefonata di Nunzio (tre telefoni*).

- Telefonata di Fabrizia (sveglia biologica e animali). Quando Marco era piccolo, abitava (IX) coi genitori presso il cavalcavia di viale Renato Serra. Tutta colpa del paradiso (Nuti, 1985). Il pettirosso porta sfortuna? Marina e il rugby (I)?

- Rumore di suoneria (II). Marco ha un pesce (VII). Marina e il rugby (II).

GRAZIE PER AVERCI SCELTO - 2.75 quando avete alzato il gomito

Mercoledì 21 maggio 2008, Radiodue, 10:00. Con Nicoletta Simeone. Ospite Fabio "'Pirillo"' Coppini (pianista di Ron, Antonacci, Morandi, Zero, Dalla, Mina).

- Venerdì 9 maggio (in GPAS 2.67), era ospite Paolo Calabresi (attore e autore di scherzi), e domenica 11 maggio si è giocata Siena - Inter: 2-2. Aneddoto su Claudio Lippi che inviava sms a Marco durante Milan-Liverpool (finale di Champions League 2005: il Milan vinceva 3-0, il Liverpool ha pareggiato e poi vinto ai rigori) (III). A Marco si è rotto il cellulare.

- Ieri sera in onda 2008-mdm-08 (e vecchi sketch di Aldo, Giovanni e Giacomo (II)). Telefonata di Fabrizio (di guardia ai seggi elettorali, comunista).* Marco ha un amico Fabrizio (II) che si sposa fra poco.

- Marco e l' avvocato Principi (VII). Marco è quasi astemio (III), non beve quasi mai vino e se si ubriaca è con superalcolici. Aneddoto su una festa a Milano di Marco e Andrea Elefante (II): Marco ubriaco cercò di picchiare tutti e poi fu portato via da Andrea, e un amico si buttava dalle scale.

- Telefonata di Stefano (vomitando nel water). Aneddoto su Marco sbronzo sorpreso dal padre al mattino mentre vomitava nel water, e su Marco sbronzo che non riconosceva la sua casa, salvato da un amico e dalla sua fidanzata di allora.

- Marco ormai non beve più, ma c'era un periodo in cui beveva molto? Cosa carina (I). Telefonata di Elena (animatrice e botta in testa).

- * Cosa carina (II): il 6 giugno ci sarà il radioincontro di GPAS a Riva del Garda (in Trentino).

- Telefonata di Giuseppe (militare ubriaco in doccia).

- Telefonata di Toti (fotoreporter ubriaco, sorpreso dai carabinieri). Enrico Toti (II). Sms.*

- Sms.* Marco (18 anni), Pirillo (12 anni) e Mario in campeggio (III). Aneddoto su Marco e Fabio De Luigi ubriachi alla discoteca Coco Bongo a Cancun (II) (salvato mentre pisciava dal pick-up; ha rotto tutti i vasi di fiori della reception).

2008-mdm-08

Martedì 20 maggio 2008, 22:00. Con Forest, i Bermuda Circus e Inna Meremerenko. Ospite Roberta Lanfranchi.

v01 2008-mdm-08-01-mirko–bermuda–forest–d-alessio–miglior-chitarrista-del-mondo.flv http://it.youtube.com/watch?v=iZA2fsmMwY

- Sono stati preceduti da vecchi sketch di Aldo, Giovanni e Giacomo (I). Luigi Nono (1924-1990) è stato un compositore di musica contemporanea. Domenica l' Inter ha vinto lo scudetto. Domenico Brescia, sarto dell' inter, è indagato per traffico di droga. Qui il filmato del miglior chitarrista del mondo (I).

v02 2008-mdm-08-02-winehouse-ferro–trailer–l-importante-e-partecipare–lanfranchi.flv http://it.youtube.com/watch?v=8IeNn

- Aneddoti su Roberta Lanfranchi brava a fare altro e con brutte frequentazioni?

v03 2008-mdm-08-03-lanfranchi–bet-and-wait.flv http://it.youtube.com/watch?v=zKj3_-W8RUU

v04 2008-mdm-08-04-ping–qualcosa-di-cui-sparlare–bermuda–forest–biondi.flv http://it.youtube.com/watch?v=NWC048YtLh

v05 2008-mdm-08-05-ping–speleologi–bermuda–forest–game-box.flv http://it.youtube.com/watch?v=Es5rhqKdxcw

- Aneddoto su Roberta Lanfranchi e le badanti?

v06 2008-mdm-08-06-ottavo-sigillo–gabicce-mare.flv http://it.youtube.com/watch?v=6Q0RObBMI_Q6

v07 2008-mdm-08-07-grignani–mirko–forest.flv http://it.youtube.com/watch?v=HcAcdtSrImw

- Il figlio di Carlo (Francesco, 17 anni) in studio.

v08 2008-mdm-08-08-dr-house–forest–inzaghi.flv http://it.youtube.com/watch?v=UPSKAvRPHX4

- Domenica c'è stata Milan - Udinese: 4-1. Aneddoto su Ronaldo e i travestiti (IV).

v09 2008-mdm-08-09-il-campionato-piu-bello-d-italia–allevi–sauna.flv http://it.youtube.com/watch?v=6sHSVgZ48w8

- L' Inter ha vinto gli scudetti 2005-06 (a tavolino), 2006-07 e 2007-08.

v10 2008-mdm-08-10-forest–bermuda-circus.flv http://it.youtube.com/watch?v=4FLCfzqJ-9I

GRAZIE PER AVERCI SCELTO - 2.74 il vostro primo appuntamento

Martedì 20 maggio 2008, Radiodue, 10:00. Con Nicoletta Simeone. Ospite Andrea Elefante (che scrive sulla Gazzetta dello Sport).

- Marco ha un' auto nuova dal 2006.

- The day after tomorrow (Emmerich, 2004). Marco è andato allo stadio la prima volta a 5 anni, con il padre.

- .

- Telefonata di Daniela (pranzo col direttore e martini).*

- Telefonata di Angela (col fidanzatino alle giostre). Lanciano la canzone.*

- L' ultimo samurai (Zwick, 2003). Marco ha conosciuto Nicoletta nell' estate 2007 a un concerto dei Genesis (VI), e Mary Cacciola (dj) li ha fatto conoscere (II). Aneddoto su Marco che incontra Nicoletta in radio e non la riconosce. GPAS è cominciato lunedì 24 settembre 2007, con Andrea Elefante ospite.

- Aneddoto su Marco (a 16 anni) e il suo primo appuntamento (con due sorelle). Telefonata di Massimo (primo bacio).* In GPAS 2.52 hanno parlato con il colonnello e meteorologo Giuliacci. Massimo Cirri (II) è conduttore radiofonico di Radio Popolare e RadioDue (Caterpillar con Ferrentino).

- Telefonata di Giuseppe (indovina il nome di lei).

- .

GRAZIE PER AVERCI SCELTO - 2.73 avventure sui mezzi di trasporto

Lunedì 19 maggio 2008, Radiodue, 10:00. Con Nicoletta Simeone. Ospite Luca Veltri (barbiere e parrucchiere ad Anadema).

- Ieri l' Inter ha vinto lo scudetto.

- Telefonata di Rita (aeroplanino con pilota pelato). Aneddoto su Marco a Los Roques (arcipelago corallino del Venezuela, dove a gennaio è precipitato un aereo con 8 italiani a bordo) e il braccio del pilota.

- Papavero, oppio (II), morfina, eroina.

- Avventura in autobus.* Telefonata di Filippo (in bici a Ferrara). Benni (II) e Bar Sport.

- Papavero, oppio (III), morfina, eroina. Marco ha fatto 23 (non 24) mesi di servizio civile (VII). Marco aveva una compagna Sara al liceo Itsos di Bollate (VI). Telefonata di Arianna (taxi senza fondo). Marco è stato a Cuba (II).

- Marco quest' estate è andato in vacanza in treno.

- Telefonata di Anita (autista novizio).*

- Marco e Raf (III). Aneddoto su Marco che da ragazzo dormiva con amici nei corridoi del treno Milano - Bari. Telefonata di Simona (il tassista non accetta le valigie). Marco ieri ha parlato coi giocatori dell' Inter. Nel rugby a 15, il terzo tempo (I) consiste nel fatto che, al termine della partita, giocatori di ambo le squadre e tifosi celebrano un banchetto. L' 11 settembre 2001 ci sono stati gli attentati alle torri di New York. Guadalupa è un' isola francese nelle Antille (al largo dell' America Centrale).

- Aneddoto su Marco a Dubrovnik (in Croazia, nome italiano: Ragusa) prima del 1991 (data d' indipendenza della Croazia) e i tre autobus persi.

GRAZIE PER AVERCI SCELTO - 2.72 cosa manca nella vostra città

Venerdì 16 maggio 2008, Radiodue, 10:00. Con Nicoletta Simeone. Ospite Rudy Zerbi.

- Domenica si gioca l' ultima di campionato: è incerto se Inter o Roma vinceranno lo scudetto. La disposizione "''portiere - attaccante - difensore - porta"'' è passibile di fuorigioco (III). Contro Galliani. Contro Blockbuster. Clerks (Smith, 1994). Anna Maria Marasi è ex-capitana della nazionale di pallavolo.

- Macchine elettriche e Beppe Grillo. Marco è stato padrone di cani per vent' anni.

- Telefonata di Rocco (pista di fuoristrada per auto).

- Telefonata di Marco (porto).

- Lampredotto (II). Telefonata di Antonio (Leoluca Orlando - che è stato sindaco nel 1985-90 per la DC e nel 1993-2000 per la Rete: ora il sindaco è Cammarata, di Forza Italia; profumo della zàgara - fiore dell' arancio). Marco ha quadri di Figo, Lella Costa (I) e Gigio Alberti (I).

- .

- Telefonata di Forest (cemento). Aneddoto su Marco, Rudy Zerbi, l' avvocato Principi (VI) e l' asta per il quadro di Lella costa (II); e su Forest e il quadro di Vecchioni. Forest abita in zona Isola, in centro; prima abitava in un piccolo paese. Aneddoto sulla videoteca saltata in aria il 2 aprile nel quartiere Fiera di Milano (nel palazzo di Forest).

- Lampredotto (III). Telefonata di Rossana (adsl, per internet ad alta velocità). Considerazioni sulla Ventura ai tempi della gialappa's e ora. Tori Amos (II). Kate Bush è una cantante e regista britannica.

- .

GRAZIE PER AVERCI SCELTO - 2.71 la cosa più moderna che fate

Giovedì 15 maggio 2008, Radiodue, 10:00. Con Nicoletta Simeone. Ospite Alberto Tassi (primario di medicina delle ginocchia).

- Marco ha il computer ma non la stampante. Mary Cacciola è dj.

- Football Manager e Msn. Telefonata di Maria (della Sinistra Arcobaleno; sudoku). Maratea è in provincia di Potenza (Basilicata). Alberto Rossetti organizza tornei di Sudoku (II). Ieri Di Pietro attaccava Berlusconi alla Camera; siccome era disturbato, Fini (presidente della Camera) ha detto "''Onorevole Di Pietro, lei sa che è abbastanza naturale che ci siano interruzioni, dipende da quello che si dice"'', e Di Pietro ha replicato: "''Ha ragione signor presidente, dipende da quello che si dice..."''. Calderoli è ministro per la semplificazione normativa. Gli ospiti in studio a Mai dire fanno le foto.

- Second Life.

- Alberto ha operato Marco alla gamba, e giocano insieme a tennis. Telefonata di Giancarlo (gps per l' agrimensura). Domenica prossima si gioca Parma - Inter, ultima giornata dello scudetto. In GPAS 2.52 hanno parlato con il colonnello e meteorologo Giuliacci. Aneddoto su Marco curato da Alberto nel 1991 (I).

- Telefonata di Alessandra (utensili da agriturismo).

- Aneddoto su Marco, la Marcuzzi, la Canalis e le foto del calendario. Aneddoto su Marco curato da Alberto nel 1991 (II). Aneddoto su Marco e il cellulare regalatogli da Davide Parenti (I) (giornalista e autore televisivo: Mi manda Lubrano, Scherzi a parte, Iene, Matrix).

- Aneddoto su Marco curato da Alberto nel 1991 (III) e su Marco e il cellulare regalatogli da Davide Parenti (II). Telefonata di Rosanna (macchina fotografica). Marco ha la cornice digitale.

- A natale il fratello di Marco gli ha regalato uno scalda-bevande usb. Aneddoto su Massimo Fusi (regista della Gialappa, ospite in GPAS 2.68) e le scarpe da tennis. Telefonata di Bernardo (World of Warcraft). L' 11 maggio si è giocata Siena - Inter: 2-2 (vincendo, l' Inter avrebbe vinto lo scudetto, ma Materazzi ha sbagliato un rigore) (III).

- .

GRAZIE PER AVERCI SCELTO - 2.70 case in affitto e in vendita

Mercoledì 14 maggio 2008, Radiodue, 10:00. Con Nicoletta Simeone. Ospite Roberta Sasso (che lavora per Pubblitalia).

- Roberta a volte fa la figurante a Mai dire. Ieri sera in onda 2008-mdm-07. Sara Tommasi (III) (ospite in 2008-mdm-05-03-veggente–sara-tommasi.flv) è amica di Carlo.

- Rudy era ospite in 2008-mdm-07-02-01-ferro-ponce-ditonno–welcome-trap–gabicce-mare.flv. Telefonata di Peppe (scarsa igiene dei punk bolognesi). Bossi e i fucili sempre caldi (IV).

- Marco ha un amico Mario?.

- Telefonata di Davide (letto nel soffitto).

- Telefonata di Roberta (per andare in camera si passa dal bagno). Marco sta trattando con un agente immobiliare per una casa nuova (II). Sabato 10 maggio, Travaglio, ospite a "''Che tempo che fa"'' di Fazio, ha attaccato Schifani (III) (presidente del Senato); Fazio si è dissociato e l' indomani ha letto una lettera di scuse.

- Ieri in onda la raccomandata della settimana Anna (illibata; dal padre medico, salta la fila). (III)

- Telefonata di Antonio (cadono calcinacci; ufficio senza vetrina). Aneddoto sul mago del gelato (II).

- "‘’Fissità tipica dell’ ottuso"‘’ (VI). Telefonata di Michele (multa).* "‘’L’ odore del mare"‘’ è una canzone di Eduardo De Crescenzo (a Sanremo 1987). Telefonata di Mirco (agente immobiliare).

- Marco ha due amici immobiliaristi (uno a Milano ed uno in Puglia).

2008-mdm-07

Martedì 13 maggio 2008, 22:00. Con Forest, i Bermuda Circus e Inna Meremerenko. Ospiti Lola Ponce, Giò Di Tonno e Rudy Zerbi.

v01 2008-mdm-07-01-mirko–bermuda–forest–d-alessio–ferro-ponce-ditonno.flv http://it.youtube.com/watch?v=T5lkkJD4aAo

- Marco Carena è un cantautore di rock demenziale. Domenica si è giocata Siena - Inter: 2-2 (vincendo, l’ Inter avrebbe vinto lo scudetto; ma Materazzi ha sbagliato un rigore) (II).

v02 2008-mdm-07-02-01-ferro-ponce-ditonno–welcome-trap–gabicce-mare.flv http://it.youtube.com/watch?v=jBms1LUk5aw

- Unicredit è un gruppo bancario italiano, mentre Intesa Sanpaolo è l’ istituto bancario per cui ha fatto pubblicità la gialappa. Flavio Montrucchio ha vinto il gf 2001. Rudy Zerbi in onda.

v03 2008-mdm-07-02-02-gabicce-mare.flv http://it.youtube.com/watch?v=Aauc64TqFtI

v04 2008-mdm-07-03-ping–biondi–bermuda–politologo–forest–speleologi–sensualita–forest.flv http://it.youtube.com/watch?v=

- Difesa di Travaglio.

v05 2008-mdm-07-04-forest–ottavo-sigillo–bet-and-wait.flv http://it.youtube.com/watch?v=fwI_15ccUbM

- Franco Cerri è "‘’l’ uomo in ammollo"‘’ (V).

v06 2008-mdm-07-05-ping–trailer–fabbrica-del-sorriso–mirko.flv http://it.youtube.com/watch?v=rbOxZpx08GY

- Nei personaggi di Ping e Mirko Carlo riconosce il mondo del figlio (che ha 17 anni) ?

v07 2008-mdm-07-06-game-box–confessione-automatica–ponce-di-tonno.flv http://it.youtube.com/watch?v=ygRSs8uACDs

v08 2008-mdm-07-07-grignani–calcio-tedesco–allevi-winehouse–the-bomb.flv http://it.youtube.com/watch?v=U4ZOCG1yK2Q

- Domenica prossima (ultima giornata di scudetto) si giocano Catania - Roma e Parma - Inter.

v09 2008-mdm-07-08-01-michela-brambilla.flv http://www.youtube.com/watch?v=FtUXaCh-whM

- Michela Vittoria Brambilla è imprenditrice e sottosegretaria con delega al turismo dal 2008.

v10 2008-mdm-07-08-02-zero-assoluto.flv http://it.youtube.com/watch?v=AMQAAhRUS1k

v11 2008-mdm-07-09-sauna.flv http://it.youtube.com/watch?v=7_vfTI62U-k

v12 2008-mdm-07-10-la-palla-e-rotonda–forest–bermuda-circus.flv http://it.youtube.com/watch?v=ltqLRSKBkQc

GRAZIE PER AVERCI SCELTO - 2.69 trucchi di bellezza

Martedì 13 maggio 2008, Radiodue, 10:00. Con Nicoletta Simeone. Ospite Andrea Elefante (che scrive sulla Gazzetta dello Sport) e l' ascoltatore Erri Zaffa.

- Crema delle emorroidi contro le occhiaie (III). Aneddoto su Marco e Andrea in vacanza in Sardegna e le molte bottiglie di shampoo.

- Marco picchietta il contorno occhi prima di dormire (II). Andrea per la Gazzetta segue in particolare l' Inter, e domenica Marco è comparso in foto fra i tifosi vip sulla Gazzetta.

- Marco è stato a dieci concerti di Ligabue (a Lecce, al forum di Milano tre volte...). Sterling Saint-Jacques (VI). "''Sembra una strega"'' di Jovanotti (III). Telefonata di Emanuele (ripulita).

- Telefonata di Silvia (intruglio in faccia). Botulino (V).

- Raccomandate della settimana: Tina (Nicoletta l' ha aiutata ad assistere allo spettacolo di Fiorello e Baldini) e Anna (illibata*; dal padre medico, salta la fila).

- .

- Questa sera in onda 2008-mdm-07. Telefonata di Romana (birra e zucchero sui capelli).

- Telefonata di Massimo (crema da rasatura Prep e Proraso (all' eucalipto)). Telefonata di Davide (capelli rasati).

GRAZIE PER AVERCI SCELTO - 2.68 frasi e parole che vi vengono in dialetto

Lunedì 12 maggio 2008, Radiodue, 10:00. Con Nicoletta Simeone. Ospite Massimo Fusi (regista della Gialappa, di Chiambretti e di Crozza; aveva parlato a Sanremo 2007).

- Ieri Siena - Inter: 2-2 (vincendo, l' Inter avrebbe vinto lo scudetto; ma Materazzi ha sbagliato un rigore) (I). Marco e Massimo si conoscono da Mai dire gol (cominciato nel 1990). C'era una lista di 20 ospiti iniziali per GPAS, in cui c'era Massimo. Marco fa palestra. A mi te me 'l diset (I).

- Telefonata di Anna (valghe). La madre di Marco era veronese ma nata a Mantova (I).

- Aneddoto su Crozza e l' insalatina. Telefonata di Damiano (oteppi). "''Un kilo"'' di Zucchero (IV). Bossi e i fucili sempre caldi (III).

- Telefonata di Alessandro (brutta voglia, i ta vòglisi).

- Telefonata di Federica (propi mpipì brua). Il padre di Marco ha abitato a Torino e il fratello vi è nato.

- .

- Telefonata di Giuseppe (minchia). Berlusconi ha affermato che Mangano è un eroe (II).

- Telefonata di Federico (ci cati ammari iesse pognu pesci inpoda). Detto di Mingardi sull' uccello che cade (III). Telefonata di Aldo (la veglia dal lumi mort: gil che gni, gna gni gna, pran pri pran).

GRAZIE PER AVERCI SCELTO - 2.67 volta in cui vi siete detti: ho esagerato

Venerdì 9 maggio 2008, Radiodue, 10:00. Con Nicoletta Simeone. Ospite Paolo Calabresi (attore e autore di scherzi).

- Aneddoto su Paolo Calabresi cardinale al concerto di D' Alessio. Paolo ha fatto Italian Job su La7 e dal 12 maggio farà Boris (II) su Sky con Corrado Guzzanti.

- Aneddoto su Paolo Calabresi che fa Nicholas Cage a Sansiro (IX) e al Bernabeu (II).

- Telefonata di Simone (a un gioco di ruolo ci prova con una).

- Domenica ci sarà la penultima di scudetto, Siena - Inter (e l' Inter è prima, la Roma seconda a -3). Telefonata a Cino Ricci, skipper di Azzurra nelle Coppe America nel 1983 - 1987 (inventava i nomi delle vele durante la regata) e consigliere del Moro nel 1992 (venduto ma tenuto). Tronchetti Provera non sa andare in barca.

- Telefonata di Enzo (mangia un chilo e mezzo di macedonia).

- Aneddoto su Paolo Calabresi e Marilyn Manson per il Galà della Pubblicità (II).* Aneddoto su Marco, Paolo Rossi e un amico che ha problemi d' udito.*

- Telefonata di Simone (gavettone).*

- Pro feste degli Alpini. Telefonata di Marco (sms per Rudy; agguato all' animatrice). Bobby Dylan.

- In Podcast non ci sono le canzoni.

GRAZIE PER AVERCI SCELTO - 2.66 se e come siete mammoni

Giovedì 8 maggio 2008, Radiodue, 10:00. Con Nicoletta Simeone. Ospite Savino Cesario (musicista, radiofonico, collaboratore di Paolo Rossi, Crozza, gialappi; gestiva Mai dire web.it; lo si vede in 2008-mdm-04-10-ottavo-sigillo–speleologi–bermuda.flv). In studio Cristina e Manuela (con torte e biscotti).

- Marco è arrivato da 10 secondi ed è andato a letto tardissimo; ha riascoltato un pezzo della trasmissione di ieri (e ha risentito del cavallo labrador ?). Pro Sottotono (X).

- Pro Sottotono (XI) ed aneddoto di loro attaccati da Striscia a Sanremo 2001. Cita l' sms iniziale di ieri. Retroscena su Savino e i Bermuda Circus; aneddoto sulle parrucche e su Ilary Blasi in 2008-mdm-06 e lo scherzo dei cameraman ai Bermuda (II). Aneddoto sulla madre di Marco che cerca di picchiarlo (I).

- .

- Telefonata di Giovanni (sì: la visita ogni sera). Aneddoto sulla madre di Marco che cerca di picchiarlo (II). www.viaparadiso.it. Ieri Calderoli è stato nominato ministro del neonato Ministero per la Semplificazione Normativa.

- Telefonata di Elena (il figlio non è mammone).* Savino e Olmo E Friends (Olmo, 2001) con i gialappi per Emergency. Teresa e Gino Strada.

- (Simpatia di Olmo 33:20)

- .

- Telefonata di Rosalba (si lamenta del marito mammone) e Giusi (sua mamma).

- Parlano di Bermuda Circus, Savino e Paolo Rossi. C'è stato un periodo in cui tutti i comici passavano dai gialappi. Telefonata di Andrea (la madre sceglie i vestiti). Citano l' intervista ai gialappi (III) fatta a casa di Marco. E' il trentesimo anniversario dell' omicidio di Peppino Impastato.

- Peppino Impastato è stato ucciso nella notte fra 8 e 9 maggio 1978, il corpo di Aldo Moro fu trovato il 9 maggio. Aneddoto sul funerale di Peppino Impastato.

GRAZIE PER AVERCI SCELTO - 2.65 cosa fareste se vinceste 1000 euro

Mercoledì 7 maggio 2008, Radiodue, 10:00. Con Nicoletta Simeone. Ospite Ellen Hidding.

- Testa di formaggio (VI). Da settembre, Ellen conduce E!News Italia, trasmissione di gossip su Sky con una sede a Los Angeles. Ellen fu ospite in 1.64.

- Ieri sera in onda la lite fra Forest e la Ventura (II) in 2008-GF-15-09-sauna–les-petits-sables–sara-ventura.flv. Telefonata di Giorgia (volo a New York).

- Citano le ospitate di Ellen e Barbara a Rai dire gol (Barbara smentisce Ellen in Olanda - Belgio: 0-0 dei mondiali del 1998). Aneddoto su Ellen intervistata dalla tv olandese (I).

- Aneddoto su Ellen intervistata dalla tv olandese (II). Telefonata di Grazia (centro benessere). Marco ha avuto le stampelle per tre anni.

- Telefonata di Alfonso (insultare tre volte qualcuno in pectore). Contro Signorini. Durante Roma - Udinese del 13 aprile, Totti ha mandato tre volte affanculo l' arbitro ed è poi stato multato per 1000 euro.

- .

- Telefonata di Marco (comparire in Sensualità a corte). Marco e un altro gialappo sono stati in vacanza ad Ala Birdi (un centro vacanze sardo in provincia di Oristano). Citano Pirillo. I gialappi hanno pensato di comparire in Sensualità a corte. Retroscena sulla comparsa di Paola e Chiara in 2008-mdm-02-05-mietta–forest–sensualita-a-corte–piccolo-grande-amico.flv?

- Telefonata di Enzo (far fare un viaggio al padre). Telefonata di Peppe (palestra per la moglie).

- . (qui?) Aneddoto sul cantante olandese Markus che canta le canzoni italiane (VI).

2008-mdm-06

Martedì 6 maggio 2008, 22:00. Con Forest, i Bermuda Circus e Inna Meremerenko. Ospiti Enrico Ruggeri, Ilary Blasi e Sara Ventura.

v01 2008-mdm-06-01-blasi–bermuda-circus–trailer–ruggeri.flv http://it.youtube.com/watch?v=8MX05VQvEFI

- Aneddoto su Ronaldo e i travestiti (III).

v02 2008-mdm-06-02-ruggeri–ferro–sensualita–mirko–blasi.flv http://www.youtube.com/watch?v=gr5dZKL2K68

- Aneddoto sulle sorelle della Blasi dai nomi buffi (V).

v03 2008-mdm-06-03-blasi–ottavo-sigillo–winehouse.flv http://it.youtube.com/watch?v=5GkckrC6NZ0

v04 2008-mdm-06-04-zero-assoluto–bet-and-wait.flv http://it.youtube.com/watch?v=nqddpkpwiDA

v05 2008-mdm-06-05-ping–bermuda–forest–speleologi.flv http://it.youtube.com/watch?v=6uhgqcLuNq8

- Inna è laureata in matematica e informatica (I).

v06 2008-mdm-06-06-web–bermuda–blasi–politologo–the-bomb.flv http://it.youtube.com/watch?v=ks28FB2guhg

- Avviene qui l' aneddoto su Ilary Blasi e lo scherzo dei cameraman ai Bermuda (I).

v07 2008-mdm-06-07-the-bomb–ruggeri–grignani–calcio-spagnolo–gabicce-mare.flv http://it.youtube.com/watch?v=McHiD-qky3A

- Raggi x e scimmie di mare dell' Intrepido (V). Emanuela Falcetti è una giornalista e conduttrice radiofonica.

v08 2008-mdm-06-08-gabicce-mare–game-box–mirko.flv http://it.youtube.com/watch?v=5Auh9utdnGM

v09 2008-mdm-06-09-sauna–les-petits-sables–sara-ventura.flv http://it.youtube.com/watch?v=Nx0fDP2jMZk

- E' qui la lite fra Forest e la Ventura (I).

v10 2008-mdm-06-10-ping–allevi–speleologi–bermuda-circus.flv http://it.youtube.com/watch?v=81yVZPaLLug

GRAZIE PER AVERCI SCELTO - 2.64 profumi evocativi

Martedì 6 maggio 2008, Radiodue, 10:00. Con Nicoletta Simeone. Ospite Sergio Volpini (ottusangolo).

- Ieri: è morto il ragazzo aggredito a Verona (III) e un ciclone in Birmania ha fatto migliaia di vittime.

- Telefonata di Oscar (grigliata). Domenica scorsa si è giocata Ieri Inter - Milan: 1-2; domenica prossima, penultima di campionato, si gioca Siena - Inter.

- Telefonata di Francesco (Sardegna e Grande Freddo).

- Verona (IV). Telefonata di Rossana (gardenie d' infanzia). Grignani in onda stasera a 2008-mdm-06.

- Telefonata di Paola (cavalla). Geraldina aveva parlato del cavallo in 2.60.

- .

- Telefonata di Marina (mandarino). Aneddoto su Marco che a 16 anni aveva una relazione a distanza con una ragazza di Bari (II).

- Telefonata di Erica (anguria). Telefonata di Gianluca (fieno appena tagliato). Marco ha portato il gesso per 4 mesi ed ha giocato a calcio con Piero Pelù a Firenze.

- .

GRAZIE PER AVERCI SCELTO - 2.63 passioni in controtendenza con la vostra norma

Lunedì 5 maggio 2008, Radiodue, 10:00. Con Nicoletta Simeone. Ospite Giovanna Guzzetti (giornalista, direttrice editoriale del portale fastweb).

- Muore oggi il giovane aggredito il primo maggio a Verona (I) da cinque ragazzi di estrema destra (per delle sigarette). Giovanna è the big sister.

- Giovanna è moglie di un altro giornalista, Franco. Grillo promuove l' abolizione dell' ordine dei giornalisti (II). Telefonata di Enrico (aspetto antico).* Ieri Marco era ad Asti (Piemonte). Marco è del '62 ed ha 46 anni. Antonello è l' assistente di studio dei gialappi da 15 anni e fa musica dance (primo in Spagna l' anno scorso). wwww.myspace.com/chromatonkortex ?.

- Eschimo.

- Verona (II). Marco ha zie Luciana (IV) e Rina (III) a Verona, città dei suoi. Contro la deriva razzista. Marco guardava Capitol (II) (1982 - 1987, dai 20 ai 25 anni), serial tv americano in cui cambiano gli attori (II). Telefonata di Fabrizio (auto veloci).*

- Comunicazione di Brambati (III). Marco guardava Tomas Milian (II). Marco ha conosciuto Giovanna quando lei lavorava per Valentino Rossi. Telefonata di Maurizio (caloroso).*

- Catechista.*

- Telefonata di Ester (pacifica). Ieri Inter - Milan: 1-2. Di solito durante le pause discutono su cosa fare dopo. GPAS finirà il 30 maggio (III).

- Sms.* Telefonata di Lello (odia il latte). Il padre di Marco era insofferente col formaggio, la madre ghiotta. Marco ha letto molti libri sui campi nazisti (”‘’Tu passerai per il camino”‘’ (I) (Pappalettera, ?)). Diaccio!

- Hanno cercato di telefonare a un' amica (chi?).

GRAZIE PER AVERCI SCELTO - 2.62 piatto preferito

Venerdì 2 maggio 2008, Radiodue, 10:00. Con Nicoletta Simeone. Ospite Charlie (Umberto Carlo) Bergaglio (organizzatore di eventi sportivi).

- Il 29 aprile, Bossi e i fucili sempre caldi (II).

- Pelù. Quest' estate Marco e Charlie erano in ”‘’turnè”‘’ (per i campionati italiani di beach tennis).

- Telefonata di Pietro (marito di Valentina (?) di 2.60; tartufo e pizza). Marco fa la dieta a zona (XV); aneddoto su Marco, Elisabetta e la fuga dalla pizza (I).

- Telefonata di Marina (gnocchi con nero di seppia, salmone e caviale; fegato e cipolle). Ascoltano sigle sbagliate.*

- Telefonata di Valerio (che sta guidando un autobus*; tortelli di patate).

- .

- Charlie era stato ospite l' ultima volta in 1.51. Telefonata di Elisabetta (panino con il lampredotto (I), che è uno dei quattro stomaci dei bovini).

- GPAS finirà il 30 maggio (II). Telefonata di Daniele Gavella (amico di Marco e Charlie; gnocchi di patata e piadina). Aneddoto su Marco, Charlie e Massimo Caputi che mangiavano una piadina alle tre del mattino a Marina di Ravenna. Retroscena sulle partite di Marco e Daniele a beach tennis.

- Marco e Charlie saranno insieme quest' estate a giocare a beach tennis.

GRAZIE PER AVERCI SCELTO - 2.61 colloqui di lavoro

Giovedì 1 maggio 2008, Radiodue, 10:00. Con Nicoletta Simeone. Ospite Luca Veltri (barbiere e parrucchiere ad Anadema).

- Oggi Marco è venuto in macchina. Contro la Moratti. Mary Cacciola (dj).

- Telefonata di Graziella (segno zodiacale). Marco ha fatto 23 mesi di servizio civile (VI).

- Retroscena sui provini fatti da gialappi (I) a comici, letteronze e colleghi d' ufficio.

- Mail.* Telefonata di Lorella (part-time miracoloso). Luca.*

- Telefonata di Roberto (percentuale sullo stipendio; aria assonnata; paga bassa (ma c'è di peggio* [molto bravo qui])).

- Aneddoto su una raccomandazione politica a Luca.

- Telefonata di Chiara (troppi figli, troppo sposata, troppo qualificata).* Retroscena sui provini fatti da gialappi (II) (a un mai dire web con Bisio abortito per fare solo mai dire gf, provino dei gialappi a una brutta; torturano e cassano le raccomandate (II)).

- Telefonata di Francesca (cambiare pannolini). Phil Collins è stato batterista e poi cantante dei Genesis. Telefonata di Rudy Zerbi (militesente (II)).* Aneddoto su Rudy a Eurodisney (V).

- .

GRAZIE PER AVERCI SCELTO - 2.60 follie che fate per i vostri animali domestici

Mercoledì 30 aprile 2008, Radiodue, 10:00. Con Nicoletta Simeone. Ospite Alessandra Appiano (scrittrice, ex di Marco).

- Schifani (II) è stato nominato ieri presidente del Senato. Ieri sera Nicoletta (in viola), Melania, Stefania e Pirillo sono stati in onda (II) in 2008-mdm-05.flv. Alessandra era in onda in 2.20 (con Marco a casa), e retroscena su 2.20. Marco ha un pesce (V).

- Nicoletta è del 1965 (II). Il mago Zurlì (V) è vicino di casa di Marco. Telefonata di Stefania (cane con nome blasfemo rapito e perso nel deserto).

- .

- Telefonata di Alessia (già in 1.53; compleanno della cagna). GPAS finirà il 30 maggio (I).

- Speleologi. Telefonata di Geraldina (cavallo dal naso strofinato con olio baby ?). Caterina Guzzanti ha un cavallo. Il peso dei muscoli compensa quello del grasso.

- Marco non ha cani da un po' di anni.

- Telefonata di Patrizia (cane all' asilo). Era Alessia e non Allegra (quindi completa al volo l' sms?).

- Marco ha avuto tre scottish terrier (I); aneddoto sul padre di Marco che difendeva la grassezza del cane. Telefonata di Roberto (gechi per cui cattura cibo).* Telefonata di Valentina (della Lega Anti-vivisezione; casa apposita per i gatti). Il pesce (VI) di Marco si fa accarezzare. Un altro paio?

- .

2008-mdm-05

Martedì 29 aprile 2008, 22:00. Con Forest, i Bermuda Circus e Inna Meremerenko. Ospiti i Neri per caso, Sara Tommasi e Isabel.

v01 2008-mdm-05-01-bermuda–forest–zampogna-umana–neri-per-caso.flv http://it.youtube.com/watch?v=FJBqSB8h_Yg

- Ieri è stato eletto Gianni Alemanno sindaco di Roma (per AN). Oggi, Bossi ha dichiarato di avere trecentomila uomini a disposizione e fucili sempre caldi (I).

v02 2008-mdm-05-02-neri-per-caso–trailer–mirko–winehouse–speleologi–veggente.flv http://it.youtube.com/watch?v=vEIlMA

- Gli Who rompevano sempre la chitarra (IV). Citano Rudy Zerbi.

v03 2008-mdm-05-03-veggente–sara-tommasi.flv http://it.youtube.com/watch?v=BPmDxXxSbQs

- Fausto Papetti (IV) ha fatto 50 raccolte (1960-97). Sara Tommasi (II) è una showgirl (nel 2006 partecipa all' Isola dei famosi e dà fastidio a uno gay: i concorrenti maschili sono Calvani, Chiappucci, Leone Di Lernia, Balzo, Ceccherini, Den Harrow, Aceto, Casadei, Vastano) ed è amica di Carlo. Lele Mora (I) è un manager condannato per evasione fiscale (Marco lo conosce).

v04 2008-mdm-05-04-ping–cronaca-vera–neri-per-caso–bet-and-wait.flv http://it.youtube.com/watch?v=kOjmNoNYz34

v05 2008-mdm-05-05-biondi–nosfigatu-colpisce-ancora–bermuda–gabicce.flv http://it.youtube.com/watch?v=bLlflnsnxfU

v06 2008-mdm-05-06-zero-assoluto–politologo–forest–speleologi–ottavo-sigillo.flv http://it.youtube.com/watch?v=IPSBBygqE

- Secondo una leggenda metropolitana, Ozzy Osbourne (cantante heavy metal, prima nei Black Sabbath e poi solista) in un concerto del 1982 addentò un pipistrello vivo.

v07 2008-mdm-05-07-ottavo-sigillo–finto-tonto–forest-isabel–sensualita.flv http://it.youtube.com/watch?v=rVz_hUc3_3k

- Isabel e Massimo (ma il fidanzato di Isabel è Michele).

v08 2008-mdm-05-08-sensualita.flv http://it.youtube.com/watch?v=bF5shJrYW_o

- Telepromozione è "‘’telep"‘’ sulla scaletta (II).

v09 2008-mdm-05-09-ping–bermuda–allevi–sauna–risate-a-denti-stretti.flv http://it.youtube.com/watch?v=jCrzHWYQUz4

- In studio Nicoletta (in viola).

v10 2008-mdm-05-10-risate-a-denti-stretti–forest–ferro–grignani.flv http://it.youtube.com/watch?v=SuSvtCU9cNs

- Grillo promuove l' abolizione dell' ordine dei giornalisti (I).

v11 2008-mdm-05-11-bermuda.flv http://it.youtube.com/watch?v=fyUObmcmpA4

- Aneddoto su Ronaldo e i travestiti (II).

GRAZIE PER AVERCI SCELTO - 2.59 cosa vi stressa maggiormente

Martedì 29 aprile 2008, Radiodue, 10:00. Con Nicoletta Simeone. Ospite Andrea Elefante (che scrive sulla Gazzetta dello Sport).

- Hanno chiamato Giuliacci in 2.52 e c'era ospite Andrea Elefante.

- Rosso capea.* Ieri eletto Alemanno sindaco di Roma (e Marco critica Rutelli). Telefonata di Francesco (spesa il sabato sera).*

- Telefonata di Maria Lucia (guidare a Lecce).*

- Dalla Gazzetta di oggi: un travestito starebbe ricattando Ronaldo (I), che l' aveva abbordato all' uscita da un locale. Telefonata di Giorgio (caldo e sole). Aneddoto su Giorgio e Piero alla scuola di dizione (citati dagli Elii).

- Telefonata di Giovanna (in 2.35 viaggiava in Himalaya; riordinare i bagagli). Telefonata di Romina (in 2.1 ringraziava il marito; decidere fra i figli e il lavoro).

- .

- Etimologia di spaparanzarsi (II). Telefonata di Alessandro (scuse per non comprare).

- Stasera in onda 2008-mdm-05-01-.flv e Nicoletta, Melania, Stefania e Pirillo saranno in onda (I). Telefonata di Sergio (parcheggi e interisti). Aneddoto su Claudio Lippi che inviava sms a Marco durante Milan-Liverpool (finale di Champions League 2005: il Milan vinceva 3-0, il Liverpool ha pareggiato e poi vinto ai rigori) (II). Telefonata di Giusi (spesa di abbigliamento con la madre). Frank Zappa è morto nel 1993.

- Marco e Andrea sono amici di Luca Burino (?) (che scrive sulla Gazzetta). Comunicazione di Brambati (II). Etimologia di limonare.

GRAZIE PER AVERCI SCELTO - 2.58 che cantante e che canzone vorreste per un' occasione speciale

Lunedì 28 aprile 2008, Radiodue, 10:00. Con Nicoletta Simeone. Ospite Rudy Zerbi.

- Rudy Zerbi è venuto in studio l' ultima volta il 14 aprile.

- Paolo Belli è stato ospite giovedì 17 aprile. Carlo non ha il cellulare (III). Telefonata di Enrica (Ramazzotti). Rudy è berlusconiano (II).

- Rudy ha un figlio.

- Telefonata di Eros Ramazzotti. Due estati fa, Marco ed Eros si inviavano sms per sfottersi sulle rispettive pance.

- Telefonata di Antonio (Compay Segundo a lezione). Teoria di Marco sull' applauso all' atterraggio (II).

- Telefonata di Mariella (che aveva chiamato in GPAS 1.24 del 25 ottobre?; "''Vieni via con me"'' di Paolo Conte).

- Compay Segundo è morto nel 2003. Telefonata di Antonella (Zucchero al compleanno della figlia). Scelta di Marco.*****

- Gaber è morto nel 2003. Telefonata di Richard ("''Il solito sesso"'' di Max Gazzè e "''Carrie"'' degli Europe).

GRAZIE PER AVERCI SCELTO - 2.57 cose particolari che avete in casa

Venerdì 25 aprile 2008, Radiodue, 10:00. Con Nicoletta Simeone. Ospite Licia Carmina (shatzuka).

- Licia lavora da Laila (che ha un centro estetico a Milano in viale Monteceneri). Marco ha un pesce (IV).

- Telefonata di Francesca (specchio artigianale).

- .

- Telefonata di Daniela (quadro regalato dal marito).***** Telefonata di Daniela (disegno fatto dai figli).

- Raccomandato della settimana: Kirsten (cambiare un assegno in banca).

- Raccomandato della settimana: Kirsten.

- Citano il V-day di Beppe Grillo. Telefonata di Giovanna (pianoforte).

- Telefonata di Cristina (temperamatite).

GRAZIE PER AVERCI SCELTO - 2.56 cosa raccontate più spesso di voi

Giovedì 24 aprile 2008, Radiodue, 10:00. Con Nicoletta Simeone. Ospite Fabio "'Pirillo"' Coppini (pianista di Ron, Antonacci, Morandi, Zero, Dalla, Mina).

- Aneddoto su Marco e Pirillo che si sono conosciuti?

- Paolo Belli era ospite il 17 aprile. Telefonata di Marco (rassicura sulla bontà di un cane).

- .

- Telefonata di Danilo (in ostello con due effeminati [e allora?]).

- Aneddoto su Marco che raccontava che la sua cicatrice era dovuta a uno squalo. Telefonata di Giacomo Valenti (V) (che ha mandato in onda Marco mentre involgariva allo stadio (I); carriera cestistica). Marco e Giacomo Valenti (VI) sono stati insieme 10 giorni in Sardegna.

- .

- Telefonata di Maurizio (arbitro e professore).

- Telefonata di Chicca (marito compagno delle elementari). Telefonata di Juri (nome in onore della Russia). Marco ha un amico Juri. [Interessante confrontare la reazione di Marco con quella in Lunediretta, "'regali di natale"']

- [incompleta]

GRAZIE PER AVERCI SCELTO - 2.55 per che cosa fareste una follia

Mercoledì 23 aprile 2008, Radiodue, 10:00. Con Nicoletta Simeone. Ospite Marina Graziani (V) (ex-velina, fa le telepromozioni a Mai dire domenica).

- Marina era stata citata in Germania - Repubblica Ceca e Svezia - Olanda degli europei 2004.

- Telefonata di Rosario (figlia).

- .

- Telefonata di Gaetano (guidare un aereo).

- Aneddoto su Marco e Marina che erano al telefono mentre lei si tatuava un piede. Telefonata di Francesco (concerto di Biondi).*

- .

- Aneddoto su Marco e Marina Graziani imbucati alla cena dei Telegatti (I). Telefonata di Lorenzo (fuga da scuola).

- Telefonata di Rino (amore). Venerdì sarà ospite Licia Carmina (shatzuka). Marco abita vicino alla montagnetta di Sansiro.

- .

2008-mdm-04

Martedì 22 aprile 2008, 22:00. Con Forest, i Bermuda Circus e Inna Meremerenko. Ospite Anna Tatangelo.

v01 2008-mdm-04-01-forest–in-nome-del-popolo-sovrano–forest.flv http://it.youtube.com/watch?v=BN72o4u4KV0

v02 2008-mdm-04-02-amy-winehouse–biondi–gabicce–game-box.flv http://it.youtube.com/watch?v=m54Kn7L1rTY

v03 2008-mdm-04-03-game-box–capitani-coraggiosi–mirko.flv http://it.youtube.com/watch?v=UXQeh3_Qtxg

v04 2008-mdm-04-04-ping–trailer–bermuda–politologo–speleologi–bet-and-wait.flv http://it.youtube.com/watch?v=10LablUH

v05 2008-mdm-04-05-ping–trionfo-di-un-eroe–bermuda–allevi–sensualita.flv http://it.youtube.com/watch?v=Gw6N5WDLN9U

v06 2008-mdm-04-06-sensualita–ferro-tatangelo–bomb.flv http://it.youtube.com/watch?v=8PIysddzoEg

- Tiziano Ferro è gay (X). Aneddoto su D' Alessio (IX) (si è trombato la Tatangelo per anni).

v07 2008-mdm-04-07-ferro-tatangelo–bomb–forest.flv http://it.youtube.com/watch?v=knzL9eB_d7Y

v08 2008-mdm-04-08-forest–mirko–incantesimi-e-sortilegi–tatangelo.flv http://it.youtube.com/watch?v=z0WK1MaShCk

- La Tatangelo su Max:



.

v09 2008-mdm-04-09-tatangelo–zero-assoluto–sauna.flv http://it.youtube.com/watch?v=-qCsqoMOAOw

v10 2008-mdm-04-10-ottavo-sigillo–speleologi–bermuda.flv http://it.youtube.com/watch?v=mXl96FfyWj0

GRAZIE PER AVERCI SCELTO - 2.54 piccoli gesti quotidiani per salvaguardare l' ambiente

Martedì 22 aprile 2008, Radiodue, 10:00. Con Nicoletta Simeone. Ospite Maso Notarianni (giornalista di Peacereporter).

- Parlano del GF. Stasera in onda 2008-mdm-04. Gialappa antidoto o ricostituente per GF e Berlusconi.

- Marco tiene sempre le luci accese (II). Marco ha fatto il servizio civile (V). Telefonata di Giulia (sgrida chi butta cartacce e raccoglie l' olio di frittura).

- Alex Britti forse ascolta il programma.

- Telefonata di Cosimo (termocamino). Quest' estate Marco andrà in Puglia. Mary Cacciola (dj).

- Telefonata di Simone (sacchetti per la spesa). Telefonata di Irene (ricicla l' acqua della lavatrice e l' olio di frittura e spegne luce ed acqua altrui). Telefonata di Fulvia (compostaggio).

- "''Chissà dov' erano"'' durante le elezioni. (III)

- Telefonata di Maria Rosaria (riciclaggio, risparmio idrico, olio di frittura).

- Telefonata di Giorgio (macchina a metano, riciclaggio). Telefonata di Renato (sottoservizi senza lo scavo).

- Citano Caterpillar.

GRAZIE PER AVERCI SCELTO - 2.53 domande importune e ricorrenti

Lunedì 21 aprile 2008, Radiodue, 10:00. Con Nicoletta Simeone. Ospite Petra Loreggian (presentatrice, attrice di pubblicità).

- .

- Petra ha fatto il video di Miss Mondo di Ligabue.

- Telefonata di Giancarlo Romeo (dov' è Giulietta).

- Telefonata di Rita (sorella di Mario e Pippo Santonastaso, fratelli, attori e cabarettisti degli anni '70 e '80).

- Telefonata di Rossella (tu sei del nord).

- Telefonata di Paolo (cosa trasporti).

- Telefonata di Paola (sindrome del nido vuoto).*****

- Telefonata di Valentina (sono tutti vostri).

- Sergio Volpini (ottusangolo) era ospite in 2.44.

GRAZIE PER AVERCI SCELTO - 2.52 la vostra serata ideale

Venerdì 18 aprile 2008, Radiodue, 10:00. Con Nicoletta Simeone. Ospite Andrea Elefante (che scrive sulla Gazzetta dello Sport).

- Ieri sera tutta la redazione di GPAS è andata a vedere "''Nel"'' di Bergonzoni a teatro.

- Telefonata di Marco (a casa da solo).

- Telefonata di Gianluca (lavora in formula 1; a casa in famiglia).

- Telefonata di Francesco (canta Berry White; cantare in garage). Anna Maria Marasi è ex-capitana della nazionale di pallavolo.

- Telefonata al colonnello e meteorologo Giuliacci (previsioni per il week-end).

- Citano l' intervista ai gialappi (II) (fatta a casa di Marco, il cane è suo). Mary Cacciola è dj.

- Telefonata di Massimo (con amici in un locale con musica dal vivo).

- Telefonata di Stefano (ex-tossicodipendente, ora lavora per una comunità di recupero; aiutando un tossico). GPAS è cominciato il 24 settembre 2007.

- Etimologia di spaparanzarsi (I).

GRAZIE PER AVERCI SCELTO - 2.51 come seducete

Giovedì 17 aprile 2008, Radiodue, 10:00. Con Nicoletta Simeone. Ospite Paolo Belli.

- Aneddoto su come Marco e Paolo si sono conosciuti nel 1989.

- Ieri sera Marco e Nicoletta sono andati a teatro a vedere Gioele Dix. Retroscena su Paolo ospite a Mai dire.

- Citano Roberto del GF.

- Telefonata di Franco (in 2.30 la prof di matematica del figlio è una ex; con la testa). Aneddoto su Marco e Giorgio che seducono al supermercato.

- Telefonata di Sergio (stando in disparte).

- .

- Telefonata di Valentina (fan costante di Paolo; panini lussuriosi). Valentina per essere ammessa in onda ha dovuto dichiarare di non aver mai parlato. Marco ha visto un concerto di Ligabue a Lecce.

- Telefonata di Amedeo (al supermercato).*

- .

GRAZIE PER AVERCI SCELTO - 2.50 viaggi organizzati o viaggi fai da te

Mercoledì 16 aprile 2008, Radiodue, 10:00. Con Nicoletta Simeone. Ospite Michele Finotto (gestore di Unilife.it, web-designer, fratello di Melania).

- Michele era venuto come ospite in 1.17. Marco ha lavorato un anno come responsabile dei computer (III), 22 anni fa.

- Marco è andato in Giamaica con un last-minute in una catapecchia. Telefonata di Mirco (tour operator che va all' avventura).

- www.wonsys.net.

- Telefonata a Carla (viaggi improvvisati per l' India).

- Telefonata di Daniele (giro del mondo fai da te in otto mesi).

- .

- Telefonata di Fabio (viaggi organizzati da quando ha figli). Stefano Galli si occupa di viaggi.

- Telefonata a Rosanna (amica di Marco che lavora all' Astrolabio - agenzia di viaggi a Milano, in viale Monterosa (I); viaggio parzialmente organizzato). Marco aveva prenotato un volo per andare al carnevale brasiliano, ma ha dovuto rinunciare perchè non aveva dove dormire.

- .

GRAZIE PER AVERCI SCELTO - 2.49 come vi viziate in casa o in famiglia

Martedì 15 aprile 2008, Radiodue, 10:00. Con Nicoletta Simeone. Ospite David Ottolenghi ossia Gioele Dix.

- Ieri la destra ha vinto le elezioni.

- Telefonata di Gaia (gatto e vino). Telefonata di Donatella (abbracci adolescenziali). Rispondono a polemiche contro gli attacchi a Berlusconi.

- Telefonata di Massimo (cane). Marco ha un pesce (III), che si chiama Zatlan.

- Telefonata di Nazarena (figlio).

- Anna Pettinelli è una conduttrice televisiva e radiofonica. Marco va in terapia di massaggi shatzu (III) da Licia Carmina (shatzuka) una volta alla settimana.

- Telefonata di Matteo (cocktail di benvenuto).*****

- Telefonata di Marta (caffè materno).

- .

GRAZIE PER AVERCI SCELTO - 2.48 che cosa vorreste cambiare del vostro corpo

Lunedì 14 aprile 2008, Radiodue, 10:00. Con Nicoletta Simeone. Ospite Rudy Zerbi.

- Ieri e oggi si vota.



.***** Oggi Marco compra una casa nuova (I).

- Telefonata di Francesca (lingua biforcuta).

- Pro Veltroni. Telefonata di Fabio (addominali).

- Telefonata di Walter (capelli e grammi).

- Telefonata di Marilena (riduzione del seno). Nel GF quest' anno c'è Silvia (che prima era un uomo).

- .

- Telefonata di William (modo di giudicare la gente). Nick Kamen è un cantante, musicista e modello inglese.

- Telefonata a Pamela (piedi e naso). Telefonata di Manuela (pancia e cosce). Paola Dal Bello era ospite in 2.46. Sabato Milan - Juventus: 2-3.

- .

GRAZIE PER AVERCI SCELTO - 2.47 strafalcioni

Venerdì 11 aprile 2008, Radiodue, 10:00. Con Nicoletta Simeone. Ospite Francesco Daveri (professore di economia all' università di Parma).

- .

- Telefonata di Marta (I' m Popeye, the sailor man; canguro). Il 13 e 14 si vota.

- Telefonata di Anna (sir Archibald).

- Telefonata al signor Carlo (boiler e bijoux*****). Carlo è anch' egli amico di Francesco (II) e stamattina doveva volare a Roma. Ghitarra e magazzeno (IV). Marco ha invitato varie volte Carlo in trasmissione.

- Raccomandato della settimana: Alessandro (escursione speleologica).

- .

- Marco va a un' agenzia di scommesse. Telefonata di Monica (Sonda Lambda, Station Wagon, pagamenti dilazionati, cerchi in lega). Aneddoto sui gialappi che non correggono gli strafalcioni di nuovi comici e segretari. Mario è Mario Paganessi (gelataio).

- Dischi.***** Telefonata di Riccardo (estrogeni, empatia, pancafit). Telefonata di Miriam (jet leg, eye of the tiger). "''Pronto, buongiorno, è la sveglia"'' è una canzone dei Pooh.

- .

GRAZIE PER AVERCI SCELTO - 2.46 frase che non vorreste mai sentirvi dire

Giovedì 10 aprile 2008, Radiodue, 10:00. Con Nicoletta Simeone. Ospite Paola Dal Bello (si occupa di comunicazione).

- Marco è venuto in moto. Berlusconi ieri ha offerto la presidenza del senato al Pd di Veltroni in cambio delle dimissioni di Napolitano da Presidente della Repubblica.

- Telefonata di Gianpiero (lei è noioso).

- Telefonata di Paola (me l' aspettavo, voi donne).*****

- Telefonata di Alberto (emergenza afa). Aneddoto su Marco e Paola si sono conosciuti dieci anni fa a un festival del cinema (I). La Ventura ha scritto cose brutte e false sui gialappi. Aneddoto su Corrado Tedeschi che ci provava con Paola.*****

- Telefonata di Giovanni (in bici sotto la pioggia). Mina ascolta da casa (III) (e ha messaggiato Marco in tal senso).

- Telefonata di Pina (rilassati).***** Aneddoto sulla figlia di Paola e la coda (I). Frase di Marco (I).

- Aneddoto sulla figlia di Paola e la coda (II). Telefonata di Simone (dare del lei).***** Frase di Marco (II).

- Telefonata di Sergio Valentini (Valentino vestito di nuovo). Telefonata di Marco (sembri più giovane).

- .

GRAZIE PER AVERCI SCELTO - 2.45 cosa vi siete comprati con il primo stipendio, mancia o paghetta

Mercoledì 9 aprile 2008, Radiodue, 10:00. Con Nicoletta Simeone. Ospite Rudy Zerbi.

- Ieri sera in onda 2008-mdm-03. Ieri Berlusconi ha affermato che Mangano (criminale legato a Cosa Nostra) è un eroe (I).

- Telefonata di Eliane (moglie del Giorgio che lascia i calzini in giro; viaggio in Svezia).

- .

- Record.***** Telefonata di Stefano (Lambretta). I gialappi hanno fatto per un anno gli autori di "'Quel fantastico tragico venerdì"' con Paolo Villaggio (I). Aneddoti su Villaggio che confonde Marco per un tecnico (II), chiede merce nel camion, sveglia Ugo Tognazzi per il gel.

- Telefonata di Annamaria (calze a doppia rete e cono di panna montata).

- Cita 2008-mdm-03-09-roberto–mirko–dr-house.flv.

- Simpatia.***** Telefonata di Paola (Kodak).

- Telefonata di Simona (disco di Paul Anka, cantante e compositore canadese naturalizzato statunitense). Marco ha abitato (VIII) per qualche mese a Roma in viale Giulio Cesare. Telefonata di Alessandro

(impianto stereo). Marco ha fatto il cameriere e il barman (I) in Fiera campionaria.

- .

2008-mdm-03

Martedì 8 aprile 2008, 22:00. Con Forest, i Bermuda Circus e Inna Meremerenko. Ospiti Roberto, Cristina Chiabotto, Syria e Picone.

v01 2008-mdm-03-01-roberto–bermuda–forest.flv http://it.youtube.com/watch?v=p6es5XurqlE

v02 2008-mdm-03-02-speleologi–biondi–la-casata-mercandalli.flv http://it.youtube.com/watch?v=zdkOrNz2WBk

v03 2008-mdm-03-03-la-casata-mercandalli–roberto–zero-assoluto–ugole-bulgare–gabicce-mare.flv http://it.youtube.com/watc

v04 2008-mdm-03-04-gabicce-mare-chiabotto–mirko.flv http://it.youtube.com/watch?v=aatCXUJZ1fo

v05 2008-mdm-03-05-bermuda–politologo–bet-and-wait–forest.flv http://it.youtube.com/watch?v=uXv68UQYgow

- Il ministro dell' interno è Amato.

v06 2008-mdm-03-06-game-box–ping–bermuda–ottavo-sigillo.flv http://it.youtube.com/watch?v=wmlRWiU7VEU

- Luca Luciani, general manager di Telecom, il 3 aprile ha detto che Napoleone ha compiuto a Waterloo (1815) il suo capolavoro (I).

v07 2008-mdm-03-07-ottavo-sigillo–ferro-syria.flv http://it.youtube.com/watch?v=HXM7YDhC_CA

v08 2008-mdm-03-08-sauna–attenti-a-quei-tre–roberto.flv http://it.youtube.com/watch?v=nDFoOFGb-EU

v09 2008-mdm-03-09-roberto–mirko–dr-house.flv http://it.youtube.com/watch?v=cKHYIO1FWYk

v10 2008-mdm-03-10-ping–trailer–speleologi–forest–bermuda.flv http://it.youtube.com/watch?v=U-ww77ClCcQ

- Settimana prossima non saranno in onda per le elezioni.

GRAZIE PER AVERCI SCELTO - 2.44 la cosa in cui riuscite meglio

Martedì 8 aprile 2008, Radiodue, 10:00. Con Nicoletta Simeone. Ospite Sergio Volpini (ottusangolo).

- .

- Marco parla della Marcuzzi (che sta diventando cattiva). Stasera Roberto ospite a 2008-mdm-03. Franco Nero.

- Organizzo viaggi.* (II)

- Rudy non ricordava il giorno in cui sarà in onda o l' argomento. Telefonata di Andrea (comunicare con gli animali). Marco da bambino aveva un amico che gli animali amavano. Contro la repressione cinese in Tibet (II).

- Marco ha avuto la gamba rotta per tre anni. Telefonata di Bruno (rompere le scatole).

- Telefonata di Erica (prendere le multe). Il 13 e 14 aprile si vota.*

- Telefonata di Cristina (buon rapporto con i bambini).

- Telefonata di Maurizio (perdere carte di credito e bancomat).* Retroscena sulle fotografie della gialappa (III) (sopracciglio alzato: lo svizzero). Telefonata di Elena (chiacchierare).* Due fra Jovanotti, Ligabue e Pelù sono in ascolto.

- .

GRAZIE PER AVERCI SCELTO - 2.43 cosa tenete in macchina

Mercoledì 2 aprile 2008, Radiodue, 10:00. Con Nicoletta Simeone. Ospite Rudy Zerbi.

- Ieri sera in onda 2008-mdm-02, e Marco è andato a dormire alle tre. A Milano è stata assegnata ieri l' Expo del 2015.

- Telefonata di Filippo (corda per campana; ombrelli, monete).

- Telefonata di Claudia (bicicletta). A Radio Subasio si mangia bene (VII).

- Telefonata di Enrico (ferri da scasso). Aneddoto su Max Mosley (presidente della Federazione Internazionale dell' Automobile) in un orgia nazista (II).

- Aneddoto su Marco e suo fratello che fanno scherzi al cugino sul "''non correre"'' in auto. Telefonata di Paolo (musicassette).

- Mario era il raccomandato della settimana in 2.40.

- Telefonata di Gianni Morandi (tenda per il tour, scarpe per correre). Evoca.* Aneddoto su David Copperfield che volava con le calamite. Si sono divisi un cavallo?

- Telefonata di Anna (sacchetti di plastica).

- .

2008-mdm-02

Martedì 1 aprile 2008, 22:00. Con Forest, i Bermuda Circus e Inna Meremerenko. Ospiti Mietta, la madre di Forest e Roberto.

v01 2008-mdm-02-01-bermuda–trailer–mirko.flv http://it.youtube.com/watch?v=8TkuMbQwFrQ

v02 2008-mdm-02-02-ping–forest–speleologi–roberto–caro-amico-ti-scrivo.flv http://it.youtube.com/watch?v=xV-EYR7aiA0

- C'è stata Milan - Atalanta: 1-2.

v03 2008-mdm-02-03-caro-amico-ti-scrivo–intervista-a-roberto–game-box.flv http://it.youtube.com/watch?v=RkndPQO-dF0

v04 2008-mdm-02-04-ping–bermuda–forest–politologo–speleologi–bet-and-wait.flv http://it.youtube.com/watch?v=RvSiQviR

- Aneddoto su Max Mosley (presidente della Federazione Internazionale dell' Automobile) in un orgia nazista (I).

v05 2008-mdm-02-05-mietta–forest–sensualita-a-corte–piccolo-grande-amico.flv http://it.youtube.com/watch?v=zmtotYxOO

- Qui Mietta che canta con il gobbo in inglese (I). Paola e Chiara ospiti di sensualità a corte: retroscena su quest' ospitata in GPAS 2.65.

v06 2008-mdm-02-06-piccolo-grande-amico–intervista-a-roberto–zero-assoluto–speleologi.flv http://it.youtube.com/watch?v=8

- Cotone nell' ombelico (VII).

v07 2008-mdm-02-07-speleologi–mietta.flv http://it.youtube.com/watch?v=lLSt4JVFb2M

v08 2008-mdm-02-08-sauna–biondi–gabicce.flv http://it.youtube.com/watch?v=aNO0zzMs9Vs

v09 2008-mdm-02-09-gabicce–the-bomb–dalla-russia-con-furore.flv http://it.youtube.com/watch?v=-yA2jyrHVYc

v10 2008-mdm-02-10-dalla-russia-con-furore.flv http://it.youtube.com/watch?v=uz2OFOw2ul4

v11 2008-mdm-02-11-ottavo-sigillo–forest–bermuda.flv http://it.youtube.com/watch?v=-ieuaYQ7Eas

GRAZIE PER AVERCI SCELTO - 2.42 [incompleto] aspetti positivi del rimanere da soli

Martedì 1 aprile 2008, Radiodue, 10:00. Con Nicoletta Simeone. Ospite Mario Paganessi (gelataio).

- .

- (...)

- Telefonata di Alessandra (bagno). Marco non usa l' e-mail. Stasera in onda 2008-mdm-02. Di solito fanno una mini-riunione dopo la puntata di GPAS. Il 13 e 14 aprile si vota.

- Aneddoto su Marco, Mario, Marco Del Conte e un altro che distruggono la casa vuota, scassinano la macchina e fanno scherzi telefonici. Telefonata di Novella (svegliarsi sola nel silenzio). Frittole (I) è il paese fantastico in cui si svolge "''Non ci resta che piangere"''.

- Telefonata di Aldo (fare il bambino da grande). Commercialista Paolo (VI).

- .

GRAZIE PER AVERCI SCELTO - 2.41 cosa dovreste fare e non fate per tenervi in forma

Lunedì 31 marzo 2008, Radiodue, 10:00. Con Nicoletta Simeone. Ospite Roberta Sasso (che lavora per Pubblitalia).



- .

- L' argomento doveva essere: "''cosa fate per tenervi in forma"''. Foto famosa di Galliani vestito di bianco correndo? Marco fa la dieta a zona (XIV).

- Telefonata di Luigi (camminare).

- Olio Sasso. Telefonata di Maria Teresa (palestra).

- Telefonata di Patrizia (cyclette). Telefonata di Mario (coercizza gli altri a non fare piscina).

- .

- Telefonata di Valentina (dieta, piscina, vibro power).

- Telefonata di Marco (compagna dipendente dai dolci). Telefonata di Silvia (madre cosmetologa).

- Marco dedica la puntata a Lillino (che è morto).

GRAZIE PER AVERCI SCELTO - 2.40 cosa vi piace trovare nei domicili vacanzieri

Venerdì 28 marzo 2008, Radiodue, 10:00. Con Nicoletta Simeone. Ospite Andrea Elefante (che scrive sulla Gazzetta dello Sport).

- .

- Bidet. Francesi (I).*

- Telefonata di Paolo (coffee maker). Aneddoto su Marco cui si è offerta una donnina d' hotel.

- Francesi (II). La cosa è Berlusconi. Telefonata di Enzo (shampoo di una nota marca). Telefonata di Grazia (pinze per le tende e bidet).

- Telefonata di Mattia / Adamo (già in 2.29 e 2.30; kit per il cucito).*

- Raccomandato della settimana: Mario ("''are you a father?"'' nei paesi poveri).

- Telefonata di Ciro (medesimi camerieri; Comincio, dalla puntata 1.47 con Laila).

- Tailandia.* Telefonata di Stefano (due bagni). Telefonata di Giacomo (nuotatore internazionale; prezzi bassi e sale da musica).

- Indovina perchè?.

GRAZIE PER AVERCI SCELTO - 2.39 cosa fate di antico

Giovedì 27 marzo 2008, Radiodue, 10:00. Con Nicoletta Simeone. Ospite Maso Notarianni (giornalista di Peacereporter).

- .

- Carlo non ha il cellulare (II). Telefonata di Giorgia (rilega dei libri).

- Ieri Marco ha visto Amici.

- Telefonata di Giovanna (rispetta la parola data).

- Telefonata di Enzo (porta i fiori agli appuntamenti).*

- Telefonata di Davide (Sega master system). Marco ha invitato Carlo e Giorgio a venire come ospiti.

- Bombe a combustione e guerra in Afghanistan.

- Telefonata di Gabriele (recensione positiva di Onora il padre e la madre (Lumet, 2007)). Aneddoto su Marco e la classifica dell' odio (II) (in cima in questi giorni c'è chi nominato prima?). Telefonata di Mariarosa (recensione negativa di Onora il padre e la madre).

- Siccome Nicoletta ha cioccolato in bocca, è Marco a riassumere. Massimo Ciavarro (IV).

GRAZIE PER AVERCI SCELTO - 2.38 situazioni in cui vi sentite imbranati

Mercoledì 26 marzo 2008, Radiodue, 10:00. Con Nicoletta Simeone. Ospite Rudy Zerbi.

- Ieri sera Tricarico era ospite a Mai dire martedì.

- Telefonata di Sergio (alla guida).

- .

- Aneddoto su Marco che cadeva in ski-lift. Telefonata di Marco (parlare in pubblico). Il germano reale è un uccello anatriforme.

- Telefonata di Renzo (ballare).

- .

- Telefonata a Diego (I-II: parlare in inglese). Parentesi.*

- Telefonata a Diego (III). Telefonata di Valentina (imbranata).

- .

2008-mdm-01

Martedì 25 marzo 2008, 22:00. Con Forest, Inna Meremerenko e i Bermuda Circus, che sono: Savino Cesario, Andrea di Marco (Cavalli Marci, laboratorio di Zelig), Giorgio Buttazzo, Gabriele Monti e Kamsin Giordano Urzino. Fra i Cavalli Marci: Luca e Paolo, Andrea Di Marco, Enrique Balbontin, Fabrizio Casalino. Ospite Francesco Tricarico. Carlo senza voce.

v01 2008-mdm-01-01-bermuda-circus–sensualita-paola-chiara.flv http://it.youtube.com/watch?v=cNoS7UN9_7g

v02 2008-mdm-01-02-tiziano-ferro–speleologi–una-giornata-da–roberto.flv http://it.youtube.com/watch?v=RLeLtDIdTuY

v03 2008-mdm-01-03-terra–politologo–tiziano-ferro.flv http://it.youtube.com/watch?v=USX0FYbjlUE

v04 2008-mdm-01-04-01-ping.flv http?

v04 2008-mdm-01-04-02-ping–bermuda-circus–forest–the-bomb–tricarico.flv http://www.youtube.com/watch?v=kw6pWNA-kZ4

- Ad agosto ci saranno le Olimpiadi in Cina.

v05 2008-mdm-01-05-tricarico–zero-assoluto.flv http://it.youtube.com/watch?v=F5SUys22Tck

v06 2008-mdm-01-06-ping–trailer–bermuda–un-giorno-da–speleologi–bet-and-wait.flv http://it.youtube.com/watch?v=peklYF

- "‘’Ma va là patacca"‘’ (III).

v07 2008-mdm-01-07-speleologi–ottavo-sigillo–il-passatempo-vivente–bermuda.flv http://it.youtube.com/watch?v=8KMRZok

- Raggi x e scimmie di mare dell' Intrepido (IV).

v08 2008-mdm-01-08-gabicce-mare–sauna–biondi–una-donna-per-nemico.flv http://www.youtube.com/watch?v=qDQGvTYk

- Gabicce Mare è in provincia di Pesaro e Urbino (Marche). La lana di vetro (una miscela fusa di vetro e sabbia) si usa nell' edilizia.

v09 2008-mdm-01-09-una-donna-per-nemico–forest–bermuda.flv http://www.youtube.com/watch?v=vhCLiy9D7W0

GRAZIE PER AVERCI SCELTO - 2.37 rapporto con macchine fotografiche e videocamere

Martedì 25 marzo 2008, Radiodue, 10:00. Con Nicoletta Simeone. Ospite Stefano Galli (si occupa di viaggi).

- Aneddoto su Marco, Francesco Paolantoni e le foto ai delfini in Messico (I).

- Nasce l' idea dell' album fotografico dei cani che intortano. Aneddoto su Marco, Francesco Paolantoni e le foto ai delfini in Messico (II).***** Telefonata di Fabrizio (foto scattate dall' auto in movimento). Il ministro Ferri (del PSDI) nel 1988 abbassò il limite di velocità in autostrada a 110 km/h (poi si assestò a 130).

- Retroscena sulle fotografie della gialappa (II).

- Telefonata a Giancarlo (viaggio fotografico per treni).

- Questa sera comincia Mai dire martedì. Telefonata di Simona da Lecce (lavoro interinale; zenith manuale).***** Cita "‘’In questo mondo libero"‘’ di Ken Loach. Boxing Helena (VI).

- Sorridere all' autovelox è una barzelletta (II). Telefonata di Gianni (ha chiamato in 2.29: centro di recupero per animali esotici e amico di Forest e Raul Cremona).

- Edoardo De Filippo non aveva un carattere facile. Telefonata di Gianni (filmato di una tigre che partorisce). www.tigerexperience.com.

- La Marcuzzi fa la pubblicità del bifidus (III). Telefonata di Rinaldo (macchina digitale). Vaime (III) è la prima persona con cui Marco ha lavorato a Mediaset.

- .

GRAZIE PER AVERCI SCELTO - 2.36 un difetto che vi attribuiscono e non vi riconoscete

Lunedì 24 marzo 2008, Radiodue, 10:00. Con Nicoletta Simeone. Ospite Gigio Alberti.

- Marco e Gigio Alberti non si vedevano da due anni.

- Venerdì Berlusconi ha detto che con i suoi figli può salvare l' Alitalia. Retroscena sull' Oscar a Mediterraneo (II) e su Tutti gli uomini del deficiente (I). Marco, Gigio e Fabio De Luigi erano insieme in vacanza ad Ostuni (I).

- Aneddoto di Gigio sul nome dell' asina di Mediterraneo.* Telefonata di Giancarlo (prodigalità). Telefonata a Patrizia (I). In trasmissione, si fanno lasciare il numero e poi li richiamano. Marco e Gigio si sono conosciuto per Tutti gli uomini del deficiente, il quale ha incassato 6 miliardi (risultato buono per Marco).

- Su teatro e cinema, radio e tv. Domani sera in onda 2008-mdm-01. Telefonata di Silvia (dita nel naso e voce alta). Aneddoto di Teocoli che sostiene che Maldini sr. urla sempre. Domani a Mai dire martedì c'è un' insegnante di violino.

- Telefonata a Patrizia (II: curiosità). Con la luna piena si partorisce di più.

- Altri retroscena su Tutti gli uomini del deficiente.

- Telefonata di Chiara (logorrea al telefono).

- Telefonata di Manuela (testardaggine; ha conosciuto i gialappi e Aldo, Giovanni e Giacomo a Padova nel 1996).

- Marco e Gigio erano insieme in vacanza ad Ostuni (II) e a Santo Domingo (I).

GRAZIE PER AVERCI SCELTO - 2.35 date importanti

Venerdì 21 marzo 2008, Radiodue, 10:00. Con Nicoletta Simeone. Ospite Andrea Elefante (che scrive sulla Gazzetta dello Sport).

- Centesima puntata e studio nuovo.

- Martedì comincia Mai dire martedì. Aneddoto su Marco e Andrea che si scambiano sms allarmistici in negozi di abbigliamento.

- Telefonata di Linda (brasiliana, si trasferisce in Italia).

- Telefonata di Eleonora (primo bacio). Aneddoto sui gialappi che apprezzano i napoletani ai casting per le pubblicità.

- Telefonata di Giovanna (viaggio in Himalaya).

- La "''pub"'' è la pubblicità in scaletta?

- Marco ha avuto a che fare con dei giapponesi. Telefonata di Luca (recensione positiva di American Gangsters (Scott, 2007)). Telefonata di Nicola (recensione negativa di American Gangsters).

- Fabrizio (I) e Francesca sono amici di Marco a Ostuni. Telefonata di Vincenzo (persi 10 chili). Telefonata di Paolo (finale dell' '82 e sonno del bimbo).

- Telefonata di Stefano (nascita dei bimbi e viaggio in Brasile).

GRAZIE PER AVERCI SCELTO - 2.34 quando l' avete fatta grossa e vi hanno beccato e punito

Giovedì 20 marzo 2008, Radiodue, 10:00. Con Nicoletta Simeone. Ospite Petra Loreggian (presentatrice, attrice di pubblicità).

- .

- Nicoletta.* Telefonata di Francesco (bigia la scuola per vedere gli allenamenti del Napoli). Aneddoto su Maradona che andava poco agli allenamenti. Aneddoto su Marco che è andato al posto del preside?

- Aneddoto su Marco a 6 anni che litigando con un amico gli tira la terra addosso. "''Il mondo di frutta candita"'' (II) è una canzone di Morandi del 1975.

- Telefonata di Giulia (apre l' acqua calda durante il giardinaggio; cade).* "''Porta un bacione a Firenze"'' (II).

- Alex Baroni è morto nel 2002 in un incidente stradale. Telefonata di Vincenzo (ruba e butta i soldi del padre; picchiato). Aneddoto sul fratello di Marco che spegneva le luci con la pistola giocattolo.

- "''Wish you were here"'', del 1975, esprime la mancanza di Syd Barrett (chitarrista dei Pink Floyd, ritiratosi nel 1968 per malattia mentale e abuso di droghe).

- Telefonata di Carla Maria (scambiato il Gronchi Rosa del padre con delle figurine; picchiata).

- Telefonata di Luigi (nascosto in camion da Diano Marina (Imperia) a Genova; pulire i bagni).*

- .

GRAZIE PER AVERCI SCELTO - 2.33 cosa avete imparato a fare da adulti

Mercoledì 19 marzo 2008, Radiodue, 10:00. Con Nicoletta Simeone. Ospite Rudy Zerbi.

- 65 + 33 = 98. Rudy era ospite in 1.65.

- Rudy si toglie la cuffia.***** Cita 2008-mdgf-09-04-un-tipo-quasi-intellettuale–come-fare-la-differenza–ricomincio-dal-sussidiario.flv (in onda ieri sera).

- Telefonata di Fabrizio (cucinare, sub e stirare).

- Telefonata di Tiziana (lavatrice).

- Telefonata di Lucia (patente, pulire la casa). Aneddoto sulla Renault 4 che il padre di Marco gli comprò per la patente. Telefonata di Ornella (bicicletta).

- Citano 2008-mdgf-09-05-ricomincio-dal-sussidiario.flv (in onda ieri sera). Marco, Carlo e il subbuteo.

- Marco è andato ai campionati italiani di beach tennis (I). Telefonata di Davide (batteria).

- Telefonata di Fausto (giardinaggio).***** Marco ha 46 anni. Il 13 e 14 aprile si vota. Telefonata di Marco (pallonetti a subbuteo).

- .

2008-mdgf-09

Martedì 18 marzo 2008, 22:00.

v1 2008-mdgf-09-01-forest–addio-thiago–thiago.flv

- Martedì prossimo comincerà Mdm.

v2 2008-mdgf-09-02-strano-ma-falso–brivido-terrore-e-raccapriccio.flv

- Sorridere all' autovelox è una barzelletta (I).

v3 2008-mdgf-09-03-insegnante-di-ginnastica–roberto.flv

- Aneddoto su un amico di Marco e il nonnismo nei parà (II).

v4 2008-mdgf-09-04-un-tipo-quasi-intellettuale–come-fare-la-differenza.flv

- Il G8 di Genova fu nel luglio 2001.

v5 2008-mdgf-09-05-ricomincio-dal-sussidiario–nelle-puntate-precedenti.flv

v6 2008-mdgf-09-06-un-articolo-esagerato–forest.flv

v7 2008-mdgf-09-07-noleggiami–roberto.flv

v8 2008-mdgf-09-08-letto-a-tre-piazze–gf7–famolo-strano.flv

v9 2008-mdgf-09-09-gf4.flv

- Martedì prossimo comincerà Mdm alle 22:00.

GRAZIE PER AVERCI SCELTO - 2.32 motto della vostra vita

Martedì 18 marzo 2008, Radiodue, 10:00. Con Nicoletta Simeone. Ospite Sergio Volpini (ottusangolo).

- Contro Berlusconi.* Stasera in onda lo speciale di due ore sul gf.

- Berlusconi ha consigliato alle donne precarie di sposare un miliardario. Telefonata di Carla (povera panza).*

- Telefonata di Claudia (impedimento e giovamento).

- Telefonata di Sami (turco; mio non è).*

- Cita il pezzo di Paolo Rossi su Beccalossi (II). Telefonata di Massimo (diventare ed essere).

- Marco sciava (ascoltando il walk-man), poi ha dovuto smettere per la gamba. Aneddoto su Giovanni (di Aldo, Giovanni e Giacomo) che si è rotto il naso sciando. Nuova rubrica: vogliono parlare con qualcuno che ascolta di nascosto.

- Telefonata di Leo (che ascolta di nascosto a scuola).

- Telefonata di Miriam (bruco e farfalla). Telefonata di Grazia ('aschi il mondo). Stasera in onda lo speciale di due ore sul gf.

- .

GRAZIE PER AVERCI SCELTO - 2.31 ne è valsa la pena?

Lunedì 17 marzo 2008, Radiodue, 10:00. Con Nicoletta Simeone. Ospite Enzo Santin (fratello di Marco, redattore dei Mai dire, autore televisivo e teatrale).

- Aneddoto su Marco che si è rotto una gamba il giorno 17.

- Telefonata di Paolo (fidanzamento interurbano).

- Enzo suonava il flauto dolce e traverso ed è diplomato al conservatorio (I).

- Telefonata di Laura (evitato un esame medico invasivo). Enzo ha cinque anni più di Marco. Aneddoto su Marco che brucia la moquette della zia (II).

- Raccomandato della settimana: Massimo (assicurazione dell' auto da un amico risparmiando 5 euro; sposato due volte la moglie).

- Marco riascolta le puntate di GPAS. Aneddoto su Marco e Enzo che deformano i pupazzetti col calore. Domani sera va in onda lo speciale di due ore sul gf. Citano il video di Patrick nella suite e quello di Renato al grande fratello ungherese.

- Telefonata di Michela (lasciato il lavoro alla Vodafone).*****

- Telefonata di Maurizio (preso una gatta).

- Enzo si diletta di astronomia (www.enzosantin-astro.com).

GRAZIE PER AVERCI SCELTO - 2.30 i piaceri della scoperta

Venerdì 14 marzo 2008, Radiodue, 10:00. Con Nicoletta Simeone. Ospite Rudy Zerbi.

- Rudy era ospite giovedì 6 marzo. "''Ma va là patacca"'' (II) era due giorni fa. "''Il tuo cervello non pesa un chilo"'' è da "''Un kilo"'' di Zucchero (III).

- Telefonata di Lisa (gravidanza).

- Telefonata di Fabrizia (tira lo sciacquone; nutella sui cracker salati). Il 13 e 14 si vota.

- Rudy ha figli. Telefonata di Marco (restauratore di opere d' arte; dipinto sotto un dipinto).

- Francesco / Adamo ha chiamato ieri. Telefonata di Fabio (cuoco per i bambini; oceano e Africa).

- Aneddoto su Rudy Zerbi che scopre Ivan Segreto.

- Telefonata di Enzo (cantante di pianobar; impianto per il raffreddamento della valvola*****).

- Telefonata di Franco (la prof di matematica del figlio è una ex).*****

- .

2008-mdgf-08

Giovedì 13 marzo 2008, 24:00.

v1 2008-mdgf-08-01-benedetta–thiagu–dr-jekyll-e-mr-hyde.flv

v2 2008-mdgf-08-02-mi-chiamano-rocky-VI–provaci-ancora-lina.flv

v3 2008-mdgf-08-03-ormoni-senza-neuroni–roberto.flv

v4 2008-mdgf-08-04-ritorno-di-fiamma–roberto.flv

- La prossima settimana, martedì, alle 22:00 comincia Mdm.

GRAZIE PER AVERCI SCELTO - 2.29 cosa fate grazie al passaparola

Giovedì 13 marzo 2008, Radiodue, 10:00. Con Nicoletta Simeone. Ospite Gianluca Veltri (barbiere e parrucchiere ad Anadema).

- Anna Maria Marasi è ex-capitana della nazionale di pallavolo. Andrea Brambilla è Zuzzurro. Di solito i programmi dei gialappi partono piano e poi crescono col passaparola. Il 13 e 14 aprile si vota. La seconda stagione di GPAS finirà il 30 maggio.

- Contro Le fate ignoranti (I) (Ozpetek, 2001). Marco si serve sempre in un certo negozio di dischi. "'Io stesso sono venuta da te"' è rivolto a Luca, in quanto parrucchiere. Telefonata di Bartolomeo (rave). Sull' impasticcarsi e i rave.

- Contro Le fate ignoranti (II). I bar di moda cambiano continuamente (II).

- Telefonata di Marina (terremoto a Forlì).

- Telefonata di Francesco / Adamo e un passante (sciopero a scuola; non aveva mai chiamato).* Lanciano la nuova rubrica di critica cinematografica.

- Telefonata di Antonio (recensione positiva di Caos Calmo (Grimaldi, 2008)).

- .

- Telefonata di Paolo (recensione negativa di Caos Calmo). Oggi Marco taglierà i capelli da Luca. Telefonata di Guido (leggende metropolitane). Falsa leggenda metropolitana su Predolin malato di aids. Telefonata di Alice (che aveva chiamato in 1.51?; tormentone su Ciarrapico (V), imprenditore romano fascista, candidato da Berlusconi l' 11 marzo). Contro i Subsonica.

- Contro i Subsonica. Telefonata di Gianni (centro di recupero per animali esotici; amico di Forest e Raul Cremona).

GRAZIE PER AVERCI SCELTO - 2.28 cosa fate di nascosto

Mercoledì 12 marzo 2008, Radiodue, 10:00. Con Nicoletta Simeone. Ospite Andrea Elefante (che scrive sulla Gazzetta dello Sport).

- Paolo Cevoli dice "'ma va là patacca"' (I) a Valentino Rossi nello spot Fastweb. Ieri sera si è giocato (ritorno degli ottavi di Champions League) Inter - Liverpool: 0-1.

- Telefonata di Lilla (mangia). Quest' estate Marco sarà in Sicilia. La puntata 1.11 era sugli sms. Aneddoto su un amico di Marco che compra roba per correre di nascosto.

- Telefonata di Andrea (gioca a tetris).

- Telefonata di Giancarlo (panino con la mortadella).* Aneddoto su Forest a scuola (II) che fa cose di nascosto (?)

- Telefonata di Fabrizio (videoteca; compra cd musicali). Aneddoto su Marco che nel 1988 aveva una moto di nascosto dai suoi (I).

- Aneddoto su Marco al supermercato (I) (oggetti assurdi nei carrelli altrui).* Aneddoto su Marco e Forest e lo schiaffo al pesce (II).

- Telefonata di Ester (rossetto). Aneddoto su un' amica di Marco che si truccava di nascosto e prese uno schiaffo dal padre.

- Telefonata di Giorgio (ghiacciolo e sigarette).* Telefonata di Gianbattista (fa l' amore). Marco odia i succhiotti.

- .

GRAZIE PER AVERCI SCELTO - 2.27 riti della buonanotte

Martedì 11 marzo 2008, Radiodue, 10:00. Con Nicoletta Simeone. Ospite Petra Loreggian (presentatrice, attrice di pubblicità).

- Marco riascolta su cd la trasmissione. Il 13 e 14 aprile si vota. Petra vive a Bali. Syria era ospite alla seconda serata di Rai dire sanremo 2008.

- .

- Telefonata di Alessandro (divano e tv).

- Telefonata di Giulia (tisana e coccole).*

- Telefonata di Elena (coperta in fondo ai piedi).

- Tutti i cantanti dedicano una canzone alla nascita dei figli (IV). Telefonata di Oscar (campionato mentale di attrici).* Stefano Galli si occupa di viaggi.

- Stasera si gioca (ritorno degli ottavi di Champions League) Inter - Liverpool. Telefonata di Max (gratta la moglie indonesiana).

- Ottusangolo ha mandato un sms. Telefonata di Guido (pc, tè verde, tv o dvd, bicchier d'acqua). Telefonata di Giorgio (crema anticellulite per la moglie).*

- .

GRAZIE PER AVERCI SCELTO - 2.26 di che cosa avete nostalgia

Lunedì 10 marzo 2008, Radiodue, 10:00. Con Nicoletta Simeone. Ospite Francesco Daveri (professore di economia all' università di Parma).

- Francesco viveva al piano sotto di Marco dal 1967 (I).

- Telefonata di Diana (vigneti).

- Marco l' altra sera parlava con Ligabue. Telefonata di Biagio (varietà in tv).*****

- Telefonata di Gianluca (sogni infantili). Il 13 e 14 aprile si vota.

- Aneddoto sui gettoni (II). Telefonata di Marina (schedina). Aneddoto su Marco che ha fatto un 13 a totocalcio (250'000 lire "''="'' 125 euro) (II). Giacomo Valenti (IV) era ospite a Lunediretta del 1998 e in Italia - Stati Uniti del 2006. Telefonata di Lorenzo (lunghe partite di calcio e merende energetiche).

- .

- Telefonata di Alessandra (topo gigio; cartoni animati). Marco e Francesco giocavano a subbuteo per ore.

- Arriva un sms di Enzo (fratello di Marco). Aneddoto sul conio del termine sabongia (I). Telefonata di Patrizia (corso di judo). Telefonata di Luigi (cartelli autostradali).

- .

GRAZIE PER AVERCI SCELTO - 2.25 lato femminile degli uomini e lato maschile delle donne

Venerdì 7 marzo 2008, Radiodue, 10:00. Con Nicoletta Simeone. Ospite Elisabetta Liberale (ex-letteronza e fidanzata di Marco).

- Oggi sul giornale la notizia che Barbara Matera (I), ex-letteronza, è una possibile candidata per il Pdl di Berlusconi (poi smentito). Marco è venuto in taxi. Marco è andato in Messico a natale (X).

- Elisabetta ha partecipato a Miss Italia, La sai l' ultima, Veline (foto:



), Mai dire domenica. Marco picchietta il contorno occhi prima di dormire (I). Idiotessa.

- Telefonata di Tullia (legno e mattone). Elisabetta è interista e ama andare allo stadio.

- Telefonata di Giancarlo (gambe). Aneddoto su Marco che per carnevale si è vestito da donna.

- Elisabetta ha partecipato a Miss Italia (fra le prime 20 nel 1998), Paperissima, Veline (con Mammuccari). Retroscena sui provini dei gialappi (torturano e cassano le raccomandate (I)). Raccomandata della settimana: Assunta (radiografia da un' amica e fuga dalla finestra).

- Paola Cortellesi è maschile. Telefonata di Rino (sensibilità).

- Telefonata di Paolo Calabresi (attore e autore di scherzi). Aneddoto su Paolo Calabresi truccato da vecchio a Domenica In con Pippo Baudo (II).* Aneddoto su Paolo Calabresi che fa Nicholas Cage a Sansiro (VIII). Aneddoto su Paolo Calabresi che fa Nicholas Cage al Bernabeu (I).* Ramon Calderon è il presidente del Real Madrid dal 2006 (il 5 marzo si è giocata, come ritorno degli ottavi di Champions League, allo stadio Bernabeu di Madrid, la partita Roma - Real Madrid: 2-1). Telefonata di Alessia (veloce a prepararsi per uscire).

- Aneddoto sul provino di Elisabetta a Mai dire domenica.

2008-mdgf-07

Giovedì 6 marzo 2008, 24:00.

v1 2008-mdgf-07-01-alice–thiago–hai-perso-la-testa-per-me.flv

- "''Na lavada e na sciugada, la par neanche aduperada"'' (III).

v2 2008-mdgf-07-02-una-parola-al-giorno–fatti-non-parole.flv

- Monte Argentario è un promontorio (ed un omonimo comune) in provincia di Grosseto (Toscana), di fronte all' Isola del Giglio.

v3 2008-mdgf-07-03-roberto–la-cena-dei-cretini.flv

- Boxing Helena (V).

v4 2008-mdgf-07-04-benvenuto-mirko.flv

GRAZIE PER AVERCI SCELTO - 2.24 capricci da star

Giovedì 6 marzo 2008, Radiodue, 10:00. Con Nicoletta Simeone. Ospite Rudy Zerbi.

- .

- Telefonata di Rodolfo (preparare la cartella, raccogliere le cose). Aneddoto su Lou Reed e la carpa (II). Aneddoto su un cantante italiano e la camicia. Aneddoto su qualcuno e l' acqua minerale.

- Aneddoto su un cantante americano e i cuochi di Mac Donald. Telefonata di Raffaella (vieni a prendermi; immondizia; ricarica telefonica).

- Telefonata di Angela (non accetta regali ma obbliga a prendere i suoi).

- Aneddoto su Mike Bongiorno presidente di Canale 5. Aneddoto su i cantanti che si fanno massaggiare prima dei concerti. Telefonata di Mauro (minestra di tortellini e parmigiano).

- Telefonata di Vincenza (acqua di marca). Al = radio capital, ue = radio due. Marco fa la dieta a zona (XIII). Aneddoto sulla Bertè e i taxi (I).

- Aneddoto sulla Bertè e i taxi (II). Telefonata di Lorenzo (signora impellicciata che rifiuta la Panda). Aneddoto di Rudy sul tavolo in cucina (II).

- Foto della copertina:

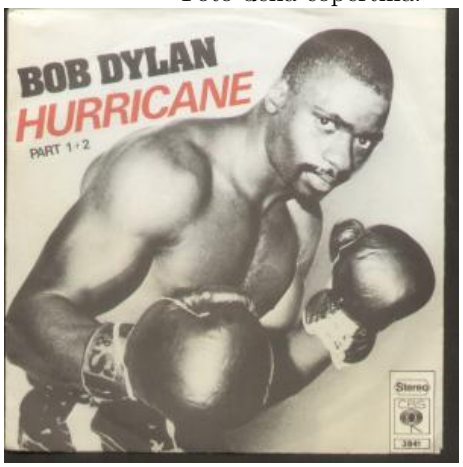

. Telefonata di Bernardo (cane che dorme a letto). Telefonata di Silvia (fazzoletto per il medico).

- Telefonata di Silvia.

GIORGIO COLLEZIONE PRIVATA

Mercoledì 5 marzo 2008, 22:30, Radio Deejay. Con Andrea Pellizzari.

- Aneddoto su Giorgio che accompagna a scuola il figlio in pigiama (II). Si sente una clip della trasmissione di stamattina. Giorgio ha smesso di fumare ed è ingrassato (è alto 1,86 m e pesa più di 100 kg*). Ha un iPod con migliaia di canzoni. Dal 2005 scrive Dall' alto di un cazzo su Rolling Stones. Recensione di Sin City (Rodrìguez, 2005). Il figlio di Giorgio si chiama Filippo Bruce (II). Il 28 novembre 2007 Giorgio è andato concerto di Springsteen a Milano (IV). Cellulari invece di accendini ai concerti (II).

- (Springsteen 11:07)

- Su Radio Deejay hanno fatto gli Europei del '92 e del '96. Nel '96, la finale è Germania - Repubblica Ceca: 2-1 con un golden gol di Bierhoff. Aneddoto su Giorgio che ha incontrato Springsteen (II) e Little Steven (II); Giorgio ha conosciuto Woody Allen; è nato il 1 novembre 1963. La madre era ballerina e chitarrista di flamenco valenciana (V). Giorgio strimpella la chitarra. Ha dato 27 esami di economia e commercio su 32 alla Bocconi (II); è nipote dell' attore Ivo Garrani; ha un nonno pagliaccio (XII).

- .

- (Janis Joplin 22:55)

- Giorgio è divorziato, avrà un bambino (IV) fra poco più di un mese e la sua fidanzata (III) è la stessa da anni e anni. Il fratello di Giorgio è Gianpaolo e lavora a Studio Sport. Parla di Barsport.

- (Rolling Stones 32:15)

- Nel 1993, 1995 e 1996 Mai dire gol vince il Telegatto. Aneddoto su come vinsero il Telegatto. Contro Striscia la notizia. Aneddoto di Lillo e Greg al premio Piombi (XV). Storia della gialappa. Giorgio inventa il nome Gialappa (II). Sergio Ferrentino.

- (U2 44:30)

- Pequeño del gialappa's forum. Mai dire tv; Mai dire GF; Enzo Santin è il fratello di Marco; tutto improvvisato e quasi buona la prima.

- (Negrita 50:18)

- Tutti i cantanti dedicano una canzone alla nascita dei figli (III). Giorgio è amico del pittore Stefano Fioresi. Giorgio faceva le elementari pomeridiane in via Pagano. Teoria sulla chirurgia e la galera.* Cita GPAS. Meglio in radio che in tv. Mai dire gol; Mai dire banzai. Aldo, Giovanni e Giacomo; Forest.

- (Tico y tarantula - "''cucarachas enojadas / fumando marijuana / buscando una fiesta / cucaracha fumando marijuana"'' 59:50)

- Colf Antonietta. Aneddoto su Giorgio bambino che va dallo psicologo. Carlo si tiene di più. Litigi con Venuti, Zero Assoluto, Trapattoni, Cutugno (II). Querela di Previti (V).*

- (Springsteen 1:08:45)

- Giorgio non si ricorda di aver parlato del nonno pagliaccio meno di un' ora fa. Mdgf è in onda il giovedì a mezzanotte. Gino e Michele.

GIORGIO A DEEJAY CHIAMA ITALIA

Mercoledì 5 marzo 2008, mattina. Radio Deejay. Linus e Nicola Savino.

- Aneddoto su Giorgio che accompagna a scuola il figlio in pigiama (I).

- Aneddoto su Giorgio che offende Linus al PIM (IV) colla Dandini. Telefonata di Giorgio. "''Vomitato"'' (II) viene da Una pallottola spuntata. Il figlio di Giorgio si chiama Filippo ed ha 11 anni (è del 6 marzo - 24 giugno 1996). Aneddoto su Giorgio che manda il figlio in taxi.* Andrea Ceccon e Enrique Balbontin molto bravi.

GRAZIE PER AVERCI SCELTO - 2.23 personaggio di un film che vi piacerebbe essere

Mercoledì 5 marzo 2008, Radiodue, 10:00. Con Nicoletta Simeone. Ospite Andrea Elefante (che scrive sulla Gazzetta dello Sport).

- Ieri sera si è giocato (ritorno degli ottavi di Champions League) Milan - Arsenal: 0-2. Citano la telefonata di Angelo in GPAS 2.19. Carlo Verdelli è il direttore della Gazzetta.

- Ieri Marco ha sentito solo la fine della puntata. Sportweek porta sfiga (III). Una strage operaia era occorsa nella notte fra il 5 e 6 dicembre alle acciaierie della ThyssenKrupp di Torino; confindustria si oppone all' approvazione di un decreto per la sicurezza sul lavoro.

- Telefonata di Alfredo (Dart Fener di Guerre stellari).

- Telefonata di Anna (ragazzino de La banda dei cinque e Sophie Marceau nel Tempo delle mele). Fazzoletti di stoffa inglesi da Germin Street (III).

- Telefonata di Amedeo (donna invisibile dei Fantastici quattro).

- .

- Telefonata di Fabio (marchese del Grillo). Telefonata di Gianfranco Piacentini (Humphrey Bogart in Casablanca; playboy degli anni '60 con Joan Collins - attrice inglese -, Kim Novak - attrice americana -, Capucine - attrice francese -, Anna Maria Pierangeli - attrice italiana -).

- Telefonata di Luigi (shrek). Telefonata di Veruska (Maccio Capatonda). Capatonda tornerà a fine mese in Mai dire martedì.

- Citano Tutti gli uomini del deficiente. Telefonata di Antonio (Rob Gordon di Alta fedeltà).

GRAZIE PER AVERCI SCELTO - 2.22 sogni

Martedì 4 marzo 2008, Radiodue, 10:00. Con Nicoletta Simeone. Ospite Fabio "'Pirillo"' Coppini (pianista di Ron, Antonacci, Morandi, Zero, Dalla, Mina).

- Marco è a casa influenzato. Nicoletta era condomina di Lucio Dalla a Bologna (I).

- .

- Telefonata di Sergio (padre morto dà i numeri).

- Telefonata di Nadia (frase di Shakespeare).

- Telefonata di Franco (incubo ricorrente dei tre puntini neri).

- Telefonata di Giancarlo (partite dell' Inter). Il 19 febbraio si è giocato (andata dell' ottavo di finale di Champions League) Liverpool - Inter: 2-0.

- Telefonata di Simona (esami dell' università).

- Pirillo aveva suonato in GPAS 2.15. Telefonata di Nicola / Marco.* Marco ha studiato psicologia a Padova (III). Cita il pezzo di Paolo Rossi su Beccalossi (I).

- Telefonata di Nando (bagno non agibile e totocalcio).

- .

GRAZIE PER AVERCI SCELTO - 2.21 raccolte di punti

Lunedì 3 marzo 2008, Radiodue, 10:00. Con Nicoletta Simeone. Ospite Andrea Brambilla (Zuzzurro).

- Marco è a casa con la febbre.

- Telefonata di Francesco (punti della patente). 35/4 = 8,75. Il padre di Nicoletta ha vinto una macchina.*

- Spettacolo di Andrea.

- Telefonata di Cesare (imitatore di Zuzzurro*; navigatore satellitare).

- Telefonata di Duilio (già in 1.19; raccolta scaduta).

- Telefonata di Annalisa (adozione a distanza).

- Telefonata di Marco (senza febbre). Cita Albanese.

- Nicoletta ha un labrador. Telefonata di Piero (profilattici).* Telefonata di Angela (cerca punti nell' immondizia).

- Il Morellino di Scansano è un vino sangiovese.

RAI DIRE SANREMO 2008 QUINTA SERATA

Quinta serata. Sabato 1 marzo 2008, 21:00. Marco è a casa. In studio Rudy Zerbi (II) e (poi) Vittorio Cosma.

- Meccanismo delle quote (II). Aneddoto su Cacioppo e la multa (II). Caos calmo (Grimaldi, 2008). Del Noce è gay (XVIII).* Telefonata a Gino Castaldo. Litigio fra Cutugno e Fegiz (II).* Lite Zampaglione e Frankie Hi Nrg (VI).* Castaldo farà le recensioni on-line in diretta.

- Guaccero e Osvart.*

- Chiambretti. Baudo si arrabbia (I).

- Ricantano i Sonohra. Intervista con Faso. Intervento in scaletta.*

- Pubblicità? Intervista con il moro dei Sonohra.

- Giuria di qualità. Mariolina Simone.* Telefonata di Marco (che ha 37). Marco abita (VIII) a 12 metri dallo studio rai.

- Pubblicità. Notizie sulla scaletta (I).

- Canta Meneguzzi (B) (73) [http://www.youtube.com/watch?v=Kn8h6aahawc]. Intervista con la Tatangelo. Baudo si è arrabbiato (II). Notizie sulla scaletta (II).

- Canta Gianluca Grignani (B) (81) [http://www.youtube.com/watch?v=9pB5ZpTBg1I]. Intervista con Meneguzzi. Carlo ha fatto spegnere il monitor della partita di Giorgio.* Milan - Lazio: 0-1. Aneddoto su Forest che faceva il mimo a Londra e al Bobourg (II). Telefonata di Forest (che allude al fatto che la fidanzata di Marco aveva l' influenza (II)).

- Canta Little Tony (B) (81). Intervista con Grignani. Tricarico sarà effettivamente ospite alla prima puntata di Mai dire martedì. Milan - Lazio: 1-1. Tutti gli ospiti dei duetti (meno Forest) hanno preso 25'000 euro (II). I gialappi non hanno preso soldi da Rudy per l' intervento con Alexia a Sanremo.

- Chiambretti. Aneddoto su Forest che faceva il mimo a Londra e al Bobourg (III). Intervista con la Tatangelo.

- Canta Cutugno (B) (86). Intervista con la Osvart.* Intervista con Lucilla Agosti del dopofestival. Aneddoto su Faso che si butta in acqua.

- Canta L'Aura (B) (77). Il padre di Rudy ascolta la trasmissione. Enrico è Enrico Ciacci. Aneddoto su Banana lampone (VI).

- Canta la Tatangelo (B) (?) [http://www.youtube.com/watch?v=iypXJN4jJlk]. Intervista con L' Aura. La Tatangelo e Stragà erano al festival del 2003. Telefonata di Marco.

- Gag di Gerini, Verdone e Baudo. Arriva Cosma in studio.

- Clip del film. Intervista con Verdone.

- Canta Amedeo Minghi (B) (?). Premio della critica a Tricarico. Intervista con la Gerini (che è fidanzata con Zampaglione (IV)) e lite Zampaglione e Frankie Hi Nrg (VII). Parlano del film dei gialappi.

- Canta Mario Venuti (B) (73). Venuti ha partecipato al festival 2006 (in un duetto). Massimo è Massimo Cervelli. Venuti è gay (IV). Intervista con Cammariere.* Intervista con Venuti.

- Cantano Giò Di Tonno e Lola Ponce (B) (88) [http://www.youtube.com/watch?v=y6pnvCJ-l38].

- Pubblicità. Intervista con Giò Di Tonno e Lola Ponce. La Nannini fu ospite nel festival del 2007.

- Canta Zarrillo (B) (77). Intervista con Mietta.

- Canta Fabrizio Moro (B) (94). Intervista con Frankie Hi Nrg. Lite Zampaglione e Frankie Hi Nrg (VIII). Intervista con Forest. "'Ma anche"' è la parodia di Crozza su Veltroni (presidente del Pd dall' anno scorso) per le imminenti elezioni politiche. Lite Zampaglione e Frankie Hi Nrg (IX).

- Cantano i Tiromancino (B) (84). Intervista con Tricarico. Intervista con Fabrizio Moro. Aneddoto su Rudy Zerbi e la camera d' hotel (II).

- Canta Frankie Hi Nrg (B) (?). Intervista con Bennato. Intervista con Zampaglione. Lite Zampaglione e Frankie Hi Nrg (X). Intervista con Max Gazzè. Raul Cremona ascolta in macchina cassette di Charles Aznavour (III).

- Premio a Vianello e Mondaini [http://www.youtube.com/watch?v=fCbyI_RthTA]. Lite Zampaglione e Frankie Hi Nrg (XI). Il 13 e 14 ci saranno le elezioni. Telefonata a Paola di Paola e Chiara. Lite Zampaglione e Frankie Hi Nrg (XII).

- Cannonata di petali. Ieri Carlo ha visto solo l' inizio del Dopofestival. Intervista con la Miniucchi.* Gustavo Selva (II).

- Cantano i Finley (B) (75). Antongiulio Frulio (II). Aneddoto su Vessicchio e la Bertè. Intervista con Elio. Lite Zampaglione e Frankie Hi Nrg (XIII). Intervista con i Finley.*

- Lucilla Agosti e cavatina degli Elii [http://www.youtube.com/watch?v=Rwgxd24Mazc]. Si è capito.*

- Telepromozione. Rudy va da Marco (III). Intervista con Gianmarco Tognazzi e Cammariere [http://www.youtube.com/watch?v=Vznqt02F61o].*

- Canta Mietta (B) (87) [http://www.youtube.com/watch?v=zc8nh74WOYk]. Intervista con Gianmarco Tognazzi e Cammariere. Intervista con Elio. Aneddoto su Rossini e Figaro. Intervista con Frankie Hi Nrg e Elio.

- Canta Max Gazzé (B) (91) [http://www.youtube.com/watch?v=L_NhmQeTyC0]. Intervista con

Frankie Hi Nrg. Come si chiede un campionamento. Intervista con Mietta. Intervista con Little Tony. Giorgio da bambino aveva una bambinaia spagnola. Aneddoto sulla prima volta al cinema di Giorgio.

- Canta Cammariere (B) (97) [http://www.youtube.com/watch?v=Vznqt02F61o] (che dice "‘’red carpet"‘’). Intervista con Gianmarco Tognazzi.* Baudo.* Rudy è da Marco (IV) [scena surreale: Rudy e Marco nella stessa casa, che parlano, uno al telefono fisso e l' altro al cellulare, fra di loro e con la radio, mentre guardano la tv].

- Pubblicità? Intervista con Gianmarco Tognazzi. Intervista con Fio Zanotto.

- Canta Bennato (B) (93). Intervista con Cammariere.* Intervista con Lola Ponce. Intervista con L' Aura.

- Canta Tricarico (B) (90). Intervista con L' Aura. Prima che parta la musica, Tricarico dice "‘’stronzo"‘’ a Chiambretti.

- Chiambretti. Intervista con Tricarico.*

- Pubblicità. Costante presente.* Agli spettacoli tv, c'è gente pagata per riempire i posti che restano vuoti. Premio Piombi (XIV) a Sanremo.

- Balletto delle Osvart e Guaccero.*

- Giuria di qualità. Citano Jonathan del gf 2004 II.

- Premio della critica a Tricarico. Di grande raffinatezza.*

- Il notaio Quaggia legge la classifica. Vincono Giò Di Tonno e Lola Ponce. Intervista con Lola Ponce. Intervista con i Finley. La Vanali è una giornalista sportiva.

- Vincono Giò Di Tonno e Lola Ponce [http://www.youtube.com/watch?v=pJ_5meACvNE]. Aneddoto di Cosma su Mistero (IV). Ricantano Giò Di Tonno e Lola Ponce. Il 13 e 14 aprile ci saranno le elezioni. Intervista con Salvatore "‘’Edy"‘’ Brundo (porta-cialdone).

RAI DIRE SANREMO 2008 QUARTA SERATA

Quarta serata. Venerdì 29 febbraio 2008, 21:00. Marco a casa con l' influenza. Ospiti Andrea Ceccon e Enrique Balbontin (di Colorado Cafè).

- Gioco di Frizzi. Intervista con Jovanotti e Saturnino (che è il suo bassista). Liberatoria sulla par condicio (I).*

- Sigla. Telefonata di Rudy e Morandi. Fino alle cinque del mattino.*

- Chiambretti e Zaccagnini. Aneddoto (falso) su Annie Lennox, Zaccagnini e gli Zz Top (III). Aneddoto sulle trofie finte (II).

- Premio della critica ai Frank Head. Fisarmonica. Montaggio sulla lite fra Zampaglione e Frankie Hi Nrg (I). Giuria di qualità.

- Cantano i Sonohra (G) (42) [http://www.youtube.com/watch?v=Z67Ouk71LM8]. Intervista con Giua.

- Ospite Giorgia [http://www.youtube.com/watch?v=6AQxQ-Z44OU] + [http://www.youtube.com/watch?v=Eu1 + [http://www.youtube.com/watch?v=owfxvzbTCQQ]. Intervista con Diego (moro) dei Sonohra. Ascolti molto bassi. Intervista con le Guardie di Finanza. Aneddoto sulla canna in bagno. Aneddoto sui cani antidroga e un presentatore anziano (...Vianello (I)? Columbro?). Intervista con Jacopo Troiani. E' Vianello (II) ?. Aneddoto su Luis Miguel e il figlio del presidente messicano. Lite fra Zampaglione e Frankie Hi Nrg (II).

- Pubblicità? Intervista con Francesco Rapetti. Aneddoto su Rapetti (il padre Pooh si addormenta).

- Ospiti Jovanotti e Ben Harper [http://www.youtube.com/watch?v=Gg66FYCaWpM] + [http://www.youtube.co Intervista con la Mannoia. Aneddoto su Jovanotti che si trombò la figlia di Baudo. Liberatoria sulla par condicio (II). Obama.* Videoteche RAI, filmato di Italia 1. Chiusa di Pavarotti. Safari.* Marco è superstizioso. Contro la legge elettorale porcata. Telefonata di Marco.

- Pubblicità? Aneddoto su Carlo che piange per la pubblicità (I).* Intervista con Ben Harper. D A D F sharp A D.

- Pubblicità? Telefonata a Cosma. Re La Re Fa diesis Re La (sbagliato: era Re La Re Fa diesis La Re).

- Clip di Zarrillo. Marco ha 39,6.

- Ospite la Mannoia [http://www.youtube.com/watch?v=UpvSuKtkYqY]. Intervista con Jovanotti. "'Non abbiamo finito"' perchè si appuntano delle domande da fare sulla scaletta durante la trasmissione, e ne restava ancora una? Domani Rudy sarà in studio e non da Marco (I). Rudy si reprime. Intervista con Giorgia.* Morandi.* Per i giovani creativi oggi è peggio che una volta. Lite fra Zampaglione e Frankie Hi Nrg (III).

- Canta Ariel (G) (37). Tenco (1938-67) era piemontese.

- Pubblicità? Intervista con Saturnino e Ariel.

- Ospite Leona Lewis (cantante pop e R&B britannica, attiva dal 2006) [http://www.youtube.com/watch?v=mbQ3T Intervista coi tip-tappisti.* Una sgamata?

- Guaccero e Osvart.

- Clip di Finley, Minghi, Mietta, L' Aura, Cammariere?

- Canta Jacopo Troiani (G) (44) [http://www.youtube.com/watch?v=RLwIPxUdrLg]. Intervista con i Frank Head. Lo portate.* "'Robertino, va' a rubare, tocca 'e femmine"' di Troisi (III). Intervista con Fio Zanotti.*

- Bambini del tip-tap. Un pezzo del '700.* "'C'è una casa a nuova Orleans"' è l' inizio di "'House of the rising sun"' nella versione dei Bisonti.

- Canta Giua (G) (36) [http://www.youtube.com/watch?v=ArwqqxVIfQI]. Intervista con la Mannoia. Intervista con Francesco Rapetti.

- Cantano i Frank Head (G) (44) [http://www.youtube.com/watch?v=cWzZYRSMN9Y]. Intervista con Francesco Rapetti. Felberbaum.* Intervista con la Guaccero.* Aneddoto sulle trofie finte (III). Telefonata di Marco.

- Osvart. Intervista con i Frank Head.

- Clip: ?, Tricarico.

- * Ospite Morandi [http://www.youtube.com/watch?v=u91wLkeaZe0]. Ti aprirò il cuore. Intervista con Ivana Spagna. La mail è di alimicand del forum. Intervista con Dodi Battaglia dei Pooh (l' altro figlio è dj Francesco). Aneddoto su Zampaglione, Frankie Hi Nrg e la Gerini (II) (ma nel 2005 lo sapevano!). Aneddoto sulla Guaccero e La Russa (I). Aneddoto su Morandi e il cagarsi addosso cantando (VII). Aneddoto su Berlusconi che si è pisciato addosso (II). Gianluca Guidi (IX).

- Canta Valerio Sanzotta (G) (43). Brachetti è gay? Intervista con Arturo Brachetti. Ascolti in tv.

- ? Intervista con Valerio Sanzotta. Retroscena sulle fotografie della gialappa (I) (Giorgio fa il pirla). Aneddoto su Borselli Ohara e La Russa. Aneddoto su Banana lampone (IV).*

- Cantano i La Scelta (G) (48) [http://www.youtube.com/watch?v=aDym9tiQi_s]. Andrea ed Enrique vanno via. Intervista con i Milagro.*

- Ospiti i Pooh [http://www.youtube.com/watch?v=79lcjg-P1Y4] + [http://www.youtube.com/watch?v=TWU5zh
Intervista con Giua e i La Scelta. Altopiano.* Intervista con Ariel. Giorgio ha 44 anni, Carlo e Marco 46 (46 + 46 + 44 = 136). Si spengono.* Intervista con Marco Stanzani. Intervista con Bianca Guaccero. Aneddoto sulla Guaccero e La Russa (II)? Quest' estate Giorgio è andato in Puglia la prima volta, a Cisternino (I).* Marco ha una casa a Ostuni. Piovani.*

- ?. Telefonata a Enrique e Andrea.* Intervista con Daniela Miniucchi. Telefonata di Marco. Taverna della Gelosia è il posto ad Ostuni. Aneddoto sulla Guaccero e La Russa (III). Aneddoto su Salvo Sottile (IV) (ex-portavoce di Fini) che si faceva la Gregoriacci e Fini che aveva come amante la valletta della domenica sportiva, Elisabetta Tulliani. Intervista con Vessicchio.*

- (cantano i Milagro (G) (45) 3:51:25)

- Baudo. Anche Giorgio ha fatto l' influenza (III).

- Premio per Piovani. Aneddoto su Banana lampone (V). Aneddoto su Billy Joel (I) (cantante, pianista e compositore pop rock e classico statunitense, attivo dal 1964) e Honesty. Aneddoto su Yesterday. Intervista con Roby Facchinetti (già in cuffia*). Lite Zampaglione e Frankie Hi Nrg (IV). Vincono i Sonohra. Lite Zampaglione e Frankie Hi Nrg (V). Intervista con i Sonohra. Aneddoto su Piovani e la Melandri. Il 28 novembre 2007 Giorgio è andato concerto di Springsteen a Milano (III).

- Collegamento con Elio al dopofestival. Giorgio guarda il dopofestival. Aneddoto sulle trofie finte (IV).

- Canta la Berté (B) con Ivana Spagna [http://www.youtube.com/watch?v=RJK2_UIUDa4]. Rudy.

- Danno alla Bertè il premio che Mia Martini non aveva ritirato. Premio speciale.* Aneddoto di sosia e ragazze in limousine a Sanremo (II).

- Vincono i Sonohra. Rudy ha due fratelli. Lele Luzzati è un pittore e animatore genovese. Robertini e i delinquenti.*

- (vuoto)

GRAZIE PER AVERCI SCELTO - 2.20 cosa vi piace condividere

Venerdì 29 febbraio 2008, Radiodue, 10:00. Con Nicoletta Simeone. Ospite Alessandra Appiano (scrittrice, ex di Marco). Retroscena in 2.60.

- Marco è a casa con la febbre.

- Alessandra è sposata.

- Telefonata di Margherita (lavorare a maglia).

- Ieri sera Yael Naim ospite a Sanremo.

- Telefonata di Fabio (mangiare).

- Raccomandata della settimana: Betta (prosciutto speciale). Telefonata a Federica Gentile (di Radio Due; nella giuria di Sanremo).

- .

- Telefonata di Marco (che ha più di 39 di febbre). Aneddoto su Marco che con la febbre piange per la pubblicità della Barilla (II). Dieta a zona (XII). Stanotte Andrea Elefante (che scrive sulla Gazzetta dello Sport) ha dormito da Marco.

- Telefonata di Fabrizia (film di Totò e musica). Telefonata di Fabrizio (bello vivere a solo; cinema). Ieri sera a sanremo duetto di L' Aura con i Rezophonic.

- .

2008-mdgf-06

Giovedì 28 febbraio 2008, 24:00.

v1 2008-mdgf-06-01-nadia–andrea–thiago–scommessa-di-ghini.flv

v2 2008-mdgf-06-02-gabbia-di-fabio–cento-chili-di-grammatura.flv

v3 2008-mdgf-06-03-baci-mozzichi-pizze–ci-vuole-un-fisico-decoroso.flv

v4 2008-mdgf-06-04-roberto–vita-d-atleta.flv

RAI DIRE SANREMO 2008 TERZA SERATA

Terza serata. Giovedì 28 febbraio 2008, 21:00. Marco è a casa con 39 di febbre; a mezzanotte Carlo e Giorgio devono andare a registrare la sesta puntata di Mai dire grande fratello. In studio Vittorio Cosma e Laura Piazzi (I) (giornalista e radioconduttrice).

- Intervista con Pierpaolo. 60/4 = 15, 80/4 = 20, (20+2)*****4 = 88, 2008 - 22 ”‘’=”‘’ ’85.

- Sigla. Intervista con Daniela Miniucchi.***** Intervista con Federico Zampaglione dei Tiromancino.***** Giorgio ha con sé droga o è drogato? Foto della Miniucchi:



. Intervista con Rudy (che li saluta come ”‘’comunisti”‘’ (I) e viene tacciato di essere l’ uomo più di sinistra del mondo ma di votare all’ estrema destra?).*****

- Canta la Berté con Ivana Spagna (B) [http://www.youtube.com/watch?v=pAUNkymzem0]. Giorgio avrà un bambino (I) (ad aprile).***** Aneddoto su Giorgio che ha visto la Spagna in un Hummer (”‘’voluminosa macchina”‘’). Intervista con Forest. Chiamano Marco, ma non risponde. Ascoltano la canzone originale. Collegamento con Rudy. Carlo ha scordato il figlio (che compie domani 16 o 17 anni) a scuola.***** Rudy annuncia una chicca di Forest (I).

- Guaccero e Osvart. Intervista con Ivana Spagna.*****

- Canta Finley con Belinda (B) [http://www.youtube.com/watch?v=70SQ8yHaMxg] + [http://www.youtube.com/ Carlo dice ”‘’Spostati”‘’ anziché ”‘’Finley”‘’ (ma passa per lapsus degli Spostati). I NAR erano i Nuclei Armati Rivoluzionari (gruppo terroristico neo-fascista degli anni ’70). Aneddoto sulla Bertè che ha scoperto di essere squalificata da Fiorello. Chiamano Marco, ma non risponde. E’ Marco dei tre ad avere il numero di Cecchetto? Rudy da oggi è diventato comunista (II).

- Canta Tricarico con Forest (B) [http://www.youtube.com/watch?v=9poTVSzlH5g]. La donna in studio che fa commenti è Laura. Rudy spiega la chicca di Forest (II). Forest e Chiambretti.*****

- Chiambretti e Guaccero. Intervista con Cecchetto.* Cosma.*

- Canta Mietta con i Neri Per Caso (B) [http://www.youtube.com/watch?v=yY7-ayGRfSc]. Intervista con Forest e Tricarico*. Carlo ha letto l' autobiografia di Morandi. Aneddoto su Morandi e il cagarsi addosso cantando (V).*

- Canta Max Gazzé con Marina Rei e Paola Turci (B) [http://www.youtube.com/watch?v=XZ01vRSaMVI]. Aneddoto sulle frequenze.* Aneddoto su Copeland e Max Gazzè.

- Duetto fra Baudo e la Osvart. Giorgio convinto che Mietta non abbia cantato (I). Intervista con la Turci, la Rei e Mietta. Giorgio convinto che Mietta non abbia cantato (II).*

- Canta Fabrizio Moro con Gaetano Curreri (B) [http://www.youtube.com/watch?v=2S_aEAkOPyE]. Giorgio ha smesso di fumare sei mesi fa ed è ingrassato (e già non era magro).

- ?. Intervista con Cristicchi. Intervista con i Finley. Intervista con Gaetano Curreri. Andando a Londra due mesi fa (III) Marco ha perso gli occhiali (II) verdi da vista.

- Canta Cammariere con Gal Costa (B) [http://www.youtube.com/watch?v=8q3cOdJbfuw].* La ragazza di Ipanema (III). Il pubblico dei cd è sopra i 40 anni. Telefonata a Cecchetto.

- Pubblicità? A mezzanotte Carlo e Giorgio devono andare (II).* Intervista con Cammariere.* Giorgio è amico di Moma. Intervista con Moma.*

- Canta Frankie Hi Nrg con Cristicchi (B) [http://www.youtube.com/watch?v=1HfR0fTD6Oc]. Cristicchi si mangia le parole. Intellettualizzazione di un basso a sei corde. Intervista con Moro. Ieri Carlo e Giorgio hanno visto il dopofestival. Intervista con Vessicchio. Aneddoto su Cosma e la bacchetta.*

- Ospite Marc Yu (o "'esecuzione classica, dopo venti secondi crc si trasforma in Donnarosa! più ingresso di Pippo con Clavietta"') [http://www.youtube.com/watch?v=bpzaXm4vM3k]. Intervista con i Nomadi. Carlo scorre una lista di possibili argomenti, trova quello della facciata dell' Ariston e lo propone, ma Giorgio osserva: "'l' abbiamo già detta questa"'? Intervista con Grignani. Grignani non si riascolta molto né i gialappi rivedono molto i propri programmi. Donnarosa.*

- Cantano i Tiromancino con Stefano di Battista (B). Guantoni.* Intervista con Frankie Hi Nrg. Realismo storico.* Prezzi dell' arte.

- "'Pippo e Piero lanciano Andrea e Bianca, che presentano battute + foto gf ferrè con A e B, stc mus pb ingresso campione più artista ospite."' Aneddoto su Marco e il gruppo della figlia di Bennato? Intervista con i Denovo. Telefonata di Marco Lodola e intervista con Tony Headley. Aneddoto sugli Spandau Ballet che non cantarono perchè era il compleanno. "'Shecker"' è lo sponsor?

- Canta Bennato con la moglie Petra Montecorvino (B) [http://www.youtube.com/watch?v=ejjV8WWMDio]. Telefonata di Marco con 39.5 di febbre.* Anche Giorgio ha fatto l' influenza (II). Marco non riesce a usare supposte. Perfino Marco dice "'amici, vi voglio bene"' (II). Aneddoto su Marco e la classifica dell' odio (I).* Intervista con Enrico Ciacci.* Aneddoti su Little Tony (II).*

- ? Intervista con Bennato. A Giorgio piace Rumore (III). [Come "'è vero, ma lasciamo perdere"'?] Telefonata a Cecchetto.

- Canta Mario Venuti con i Denovo (B) [http://www.youtube.com/watch?v=qIzIuB7Sh8w]. Venuti è gay (III).*

- Telepromozione. Goebbels e la cultura. Intervista con Iba (che canta). La Chailly intossicata con tartare (VI) nel 2006. Intervista con Venuti.

- Canta L'Aura con i Rezophonic (B) [http://www.youtube.com/watch?v=MYLCYty2lxk]. Assomiglia a qualcuno.* Floriano.*

- ? Intervista con Marco Cocci dei Rezophonic. Intervista con Mario Riso, leader dei Rezophonic.*

- Ospite Yael Naim (cantautrice piano pop-new wave-indie rock francese, di origini israeliane, attiva dal 2001) [http://www.youtube.com/watch?v=q9Rezo30K-g]. Ce l' hanno tutti in mezzo alle gambe qualcosa di Flavia Cercato? Intervista con Daniela Miniucchi e Bianca Guaccero.* Giorgio ha mandato un sms a Flavia. Boris (I). Mika nel 2007 ospite al festival. Giorgio è stato a New York nell' estate 2006. Sei canne.

- Pubblicità? Aneddoto su Cutugno che ha definito i gialappi maiali (III).

- Canta Gianluca Grignani con i Nomadi (B) [http://www.youtube.com/watch?v=iQpfijS7dG4]. Chiambretti dice "''venirono"''. Cellulari invece di accendini ai concerti (I). Aneddoto sulla segreteria di Ruggeri.* E' venuto fuori che "''camminatura"'' (IV) si può dire. Messaggio a Ruggeri.*

- Canta la Tatangelo con Michael Bolton (B) [http://www.youtube.com/watch?v=RzYVDVxwQnc]. Riascoltano Chiambretti che dice "''venirono"''. Laura ha fatto l' esame da giornalista. Aneddoto sull' esame da giornalista (II) della Toffanin? Intervista con Carletti dei Nomadi. Laura e Vittorio sono pagati. Carlo e Giorgio fingono di andare a registrare allo studio di fianco (ma in webcam rimangono:



). Intervista con la Tatangelo.

- Siparietto di Osvart e Guaccero. Intervista a Del Noce! Intervista alla Parietti.

- Canta Meneguzzi con Tony Hadley (cantante degli Spandau Ballet) (B) [http://www.youtube.com/watch?v=Cs33
8]. Intervista con Yael Naim. Pensavano.*

- Collegamento con Elio al dopofestival. Intervista con Paolo Meneguzzi.

- Canta Little Tony con Mario Reyes e la Gipsy King Family (B). Intervista con L' Aura.

- ? Intervista con Andy dei Bluvertigo e dei Rezophonic. Intervista con Mario Riso dei Rezophonic.

- Canta Amedeo Minghi con Giulia De Donno e Stefania Cuneo (B). Aneddoto su Minghi e maestro. Rientrano Carlo e Giorgio durante la pubblicità di Mdgf. Annunciano il video 2008-mdgf-06-04-ci-vuole-un-fisico-decoroso–roberto–vita-d-atleta.flv. Telefonata di Rudy. Intervista a Paola di Paola e Chiara.

- Cantano Giò Di tonno e Lola Ponce con Los Vivancos (gruppo di tango argentino) (B) [http://www.youtube.com/w Carlo e Giorgio vanno via (ma in webcam rimangono). Rudy catto-comunista (III). Intervista con Forest. Cosma.* Rientrano Carlo e Giorgio. Aneddoto su Morandi e il cagarsi addosso cantando (VI). Aneddoto su Morandi, Ramazzotti, Michael Jackson e il pallone? Mimo.* Aneddoto su Forest che faceva il mimo a Londra e al Bobourg (I). Intervista con Lola Ponce e Giò. Intervista con Mario Reyes*, con la manager dei Gipsy King e Chiambretti.* Fingono di scoprire che hanno intervistato Del Noce.

- Canta Zarrillo con Paola e Chiara (B) [http://www.youtube.com/watch?v=LeNTZKlYF5A]. Massimo rispetto.* Commercialista Paolo (V).

- Canta Cutugno con Annalisa Minetti (B) [http://www.youtube.com/watch?v=pggzLD5TLYM]. Trofie.* Intervista con Zarrillo. Intervista con Paola.

- "‘’Clip 20 campioni con relativi codici riepilogati da Pippo, Andrea e Bianca"‘’. Tutti lo portano a sinistra.* Giorgio è mancino. Giorgio avrà un bambino (II). Aneddoto di Cosma su Caruso e Pippoland (VI) ("‘’Birdland"‘’ è un brano dei Weather Report). Avviene qui l' aneddoto sulle trofie finte (I). Al villaggio per occupare il posto si girano i bicchieri? Laura è Laura Piazzi (II).

GRAZIE PER AVERCI SCELTO - 2.19 atti di fedeltà

Giovedì 28 febbraio 2008, Radiodue, 10:00. Con Nicoletta Simeone. Ospite Andrea Elefante (che scrive sulla Gazzetta dello Sport).

- Marco è a casa con la febbre.

- Telefonata di Marco (che ha più di 38,4; Elisabetta ha 39). Il 13 e 14 di aprile si vota.

- Telefonata di Cristina (profumo; sé stessi).

- .

- (il gr annuncia la squalifica della Bertè al festival)

- Telefonata di Marco (sotto le coperte fino al mento). Gianluca Veltri è barbiere e parrucchiere. Di solito Marco usa gli sms come spunti per le sue riflessioni. Caramelle alla menta speciali (II). Marco porta l' orecchino (I) (e ci ha fatto i tre giorni (I)). Telefonata di Amedeo (dentifricio, Battisti, moglie).

- Telefonata di Marco, che ha un amico Walter. Nonno Enio (I). Telefonata di Angelo (non compra più la Gazzetta).

- .

- Telefonata di Domenico (fedele ai cambiamenti: dal milan all' inter, parcheggio, Baglioni).

- Telefonata di Grazia (marito, benché faccia poco in casa). Nicoletta ha 42 anni, Andrea 44.

- Telefonata di Marco (che ha 38,3 e di solito dorme solo con la maglietta del pigiama*****). Aneddoto sul padre di Marco e Babbo Natale (III).

(mercoledì il festival è in pausa per il campionato. Il brano della Bertè viene squalificato - ma lei continua a esibirsi - perchè si pensa che gli autori Alberto Radius e Oscar Avogadro abbiano plagiato un loro brano, cantato da Ornella Ventura nell' '88)

GRAZIE PER AVERCI SCELTO - 2.18 pallonari

Mercoledì 27 febbraio 2008, Radiodue, 10:00. Con Nicoletta Simeone. Ospite Ubaldo Pantani.

- Aneddoto su Marco che raccontava balle a un amico.

- I gialappi hanno scoperto Pantani in Ciro presenta visitors, credendolo erroneamente un imitatore. I personaggi imitati da Caterina Guzzanti venivano subito eliminati, quelli di Pantani veleggiavano verso il trionfo.

- .

- Aneddoto sulla prima apparizione di Pantani a Rai dire gol (europei). Telefonata di Davide (gambe ricucite e cambio di sesso). Boxing Helena (IV). Aneddoto su un personaggio famoso che è un grande pallonaro (per es. zio e Walt Disney ibernato (V)).

- Telefonata di Mauro (meccanico Ferrari e fagiano).***** Il 13 e 14 aprile si vota. Telefonata di William (gatto esperto, cane molto bello e batman). Aneddoto sui manifesti di Roberta (I).

- Ieri ha cantato Ariel.

- Aneddoto su Marco e Mario Paganessi (gelataio) che facevano credere di essere fratellastri. Telefonata di Salvatore (figlio di armatore e padrone di locali). Liceo Itsos di Bollate (V).

- Marco bambino ha visto un concerto di Rino Gaetano al festival dell' Unità (I). Telefonata di Geppino (amico di von Karajan e pilota di carroarmati).***** Telefonata di Fausto (cacciatore fortunato).

- Moneta.***** Aneddoto su una nota regista televisiva che lavorò con i gialappi (”‘’spegnete tutti 'sti cazzo di televisori”‘’).

RAI DIRE SANREMO 2008 SECONDA SERATA

Seconda serata, martedì 26 febbraio 2008, 21:00. In studio Syria (che oggi compie gli anni e cui hanno rifiutato il festival), poi Sveva e Vittorio Cosma.

- Giochettino di Frizzi. Anticipo di campionato Juve - Torino: 0-0. Syria.* Giorgio ha preso medicine omeopatiche perchè ha appena fatto l' influenza (I). Aneddoto su Tricarico (stava male quando cantava).

- Sigla. Arriva Sveva. Intervista con Paola Pezzolla (discografica della Bertè).* "'Compagno di scuola"' di Venditti (II).

- Gag di Baudo, Chiambretti e i cani. Telefonata di Rudy e Vessicchio. Dopo Afghanistan e Iraq, l' America minaccia di attaccare Iran e Syria. Aneddoto su L' Aura (che nel 2006 sfasciava la stanza). Arriva Cosma.

- Canta Mario Venuti (B) [http://www.youtube.com/watch?v=PtGK5Kt9t2M].* Telefonata di Rudy.* Che ne diresti.* C'è una bottiglia di vino.

- Telepromozione. Oggi Syria compie gli anni.

- (Marco dice cosa?)

- Baudo e la Guaccero che fa la pizzica http://www.youtube.com/watch?v=puAkcJJ-wKg. Intervista con Venuti. Ovviamente.* Intervista a Vessicchio. Giorgio continua a saperne di Amici.

- Canta Amedeo Minghi (B). Syria e Minghi sono vicini di casa. Intervista con Giò di Tonno. Aneddoto su D' Alessio (VIII) (si è trombato la Tatangelo per anni). Il marito di Syria le manda un sms in cui fa apprezzamenti su Lola Ponce. Intervista a Lola Ponce. Il marito di Syria è Pierpaolo Peroni, produttore degli 883 e dei Finley (II).

- Cantano i La Scelta (G) [http://www.youtube.com/watch?v=qclkagUxzZc]. Intervista con Luca dei Sonohra.*

- Gag di Baudo. Intervista con i La Scelta. Calcinculo di Scorti (II). Aneddoto sul nome dei Sonohra.

- Cantano Giò Di tonno e Lola Ponce (B) [http://www.youtube.com/watch?v=-eQYAJvC07I]. Intervista con Pierpaolo (marito di Syria). Legrottaglie della Juve ha avuto una conversione religiosa nel 2007. Aneddoto su Carlo e Giorgio e John Savage (VIII).

- Cantano i Sonohra (G). Intervista con Pierpaolo (marito di Syria). Intervista con Lola Ponce.* Telefonata di Rudy. Calcinculo di Scorti (III).* Intervista con Francesco Rapetti.*

- Guaccero. Intervista con Diego dei Sonohra.* Intervista con Simon Le Bon (cantante dei Duran Duran).*

- Canta Gianluca Grignani (B) [http://www.youtube.com/watch?v=lz5QsGpT8-M]. Aneddoto su Grignani e Ambra (stavano insieme). Intervista con Pierpaolo (marito di Syria). Marco odia Grignani. Quasi tutti i cantanti tengono la chitarra a zero volume.

- Canta Jacopo Troiani (G) [http://www.youtube.com/watch?v=vcEc4Om9IrY].* In dialetto emiliano, la vigliacca (II) è un tipo di pereta? Aneddoto sulla Bertè contro Patty Pravo che butta le cose di Syria.

- Canta Mietta (B) [http://www.youtube.com/watch?v=KzKtE_-4bUw]. Intervista con Jacopo Troiani. Intervista con la Bertè.*

- Canta Rosario Morisco (G) [http://www.youtube.com/watch?v=WqshZOwvMso]. Intervista con Mietta. Il 13 e 14 aprile ci sono le elezioni politiche (I). Intervista con Ariel.

- Canta la Berté (B) [http://www.youtube.com/watch?v=QiK7t1qLqU8].*

- Pubblicità. Riascoltano l' intervista con la Bertè.* Del Noce è gay (XVI). Intervista con Fio Zanotti.* Scosse tellurgiche!

- Gag di Chiambretti e Baudo. Giorgio ha bevuto metà della bottiglia di vino (e Syria l' altra metà). Intervista con Bianca Guaccero.

- Litigio di ieri fra Cutugno e Fegiz al dopofestival (I). Intervista con Bianca Guaccero e rimedio per la voce (II). Aneddoto sulla Bertè in sala incisione.

- Canta Little Tony (B) [http://www.youtube.com/watch?v=sLNGCycHFrQ]. Enrico Ciacci è il chitarrista di Little Tony. Intervista con Vessicchio.* Aneddoto bottiglietta (Little Tony metteva una bottiglietta nel pacco per le fanse) (VI).

- Ospiti i Duran Duran (gruppo pop-rock britannico, attivo dal 1978) [http://www.youtube.com/watch?v=zWiMVb
Il festival ieri ha fatto ascolti bassi. Telefonata a Rudy. Aneddoto su Rudy Zerbi e la camera d' hotel (I). Pringles. Telefonata di Rudy. A Radio Subasio si mangia bene (V). Bernardini De Pace (I) è un' avvocata matrimonialista, che si è occupata di molte separazioni eccellenti (tipo Ventura - Bettarini). Intervista con la Bertè.* In questo periodo fanno Mdgf, fatto solo di filmati commentati.

- Canta Ariel (G). Intervista con la Bertè.

- Bianca Guaccero fa la taranta [http://www.youtube.com/watch?v=tv0t27J327o]. Intervista con Ariel.* Intervista della Bertè con le tv.* Syria imita i Tiromancino. Zampaglione sta con la Gerini (III). Telefonata di Rudy.

- Cantano i Tiromancino (B) [http://www.youtube.com/watch?v=y7icXGiBXf8]. "''Compagno di scuola"'' di Venditti (III).

- ? Discorso destrorso di Rudy (e Cosma) (I). Intervista con Federico Zampaglione dei Tiromancino (che alla fine si arrabbia (I)). Il 13 e 14 aprile ci sono le elezioni politiche (II). Riccardo è Riccardo Sinigallia.*

- ? Intervista con Francesco Rapetti.

- Ospite il musical di Romeo e Giulietta [http://www.youtube.com/watch?v=F93Av0WBh7Q]. Intervista con Little Tony. Aneddoti su Little Tony.* Intervista con Cammariere. Zampaglione alla fine si è arrabbiato (II). Aneddoto su Cocciante (ospite nel 2006) e i tacchi colorati (III).*

- Ospite Cocciante [http://www.youtube.com/watch?v=CpKFw7T_P54].

- Cantano i Finley (B) [http://www.youtube.com/watch?v=gd-36COHI2Y]. Aneddoto su Syria e i gialappi al Telegatto. Intervista con Pierpaolo.

- Telepromozione. Intervista con Pedro dei Finley.*

- Canta Francesco Rapetti (G). L' ex-fidanzato di Syria è Guido Prussia (autore di un libro di poesie sul granello di sabbia a Copacabana?) (III).*

- Canta Cammariere (B) [http://www.youtube.com/watch?v=E8T9OxKJmZ0]. Intervista con Francesco Rapetti. Arriva la foto di Syria nuda (I).

- Canta Valeria Vaglio (G) [http://www.youtube.com/watch?v=ixF4lk4RoBE]. Foto di Syria nuda (II) dieci anni fa con poche tette e le braccia alzate:

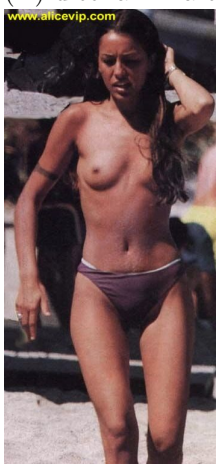

? Intervista con Cammariere. Intervista con Vessicchio. Aneddoto sulla Bertè e il divano.*

- Collegamento con Elio al dopofestival.

- Ospiti i preti che giocano a calcio [http://www.youtube.com/watch?v=nOptwhHnWVw]. Telefonata di Rudy. Discorso destrorso di Rudy (e Cosma) (II). Aneddoto su Banana lampone (III). A Radio Subasio si mangia bene (VI).

- Eliminati: Francesco Rapetti, Valeria Vaglio, Morisco. Aneddoto di Cosma su Mistero (III).

GRAZIE PER AVERCI SCELTO - 2.17 cosa non sopportate del vostro convivente

Martedì 26 febbraio 2008, Radiodue, 10:00. Con Nicoletta Simeone. Ospite Rudy Zerbi.

- Ieri sera in studio Paola e Chiara. Marco e Rudy in moto.

- La prima serata del festival ascolti molto bassi (10 milioni e 35% e 5 milioni ossia 39%); nel 2007, 12 milioni ossia 44% e 7 milioni. Rudy è sposato. A casa di Marco fa troppo caldo.

- Telefonata di Lucia (piedi, fuma, denti).* Telefonata di Miriam (merendine). Aneddoto sul fratello di Marco (pesca i grissini e lascia la busta) (I).

- Telefonata di Giada (pelato che si gratta). Cattiveria.*****

- Telefonata di Roberta (rimette le cose a posto).

- Marco ha conosciuto Nicoletta nell' estate 2007 a un concerto dei Genesis (V). Sms.***** Red carpet. Marco non fa cotone nell' ombelico (VI).

- Telefonata di Carlo (commissioni).*****

- Telefonata di Girolamo (bottiglia vuota).***** Aneddoto sul fratello di Marco (pesca i grissini e lascia la busta) (II). Telefonata di Giorgio (ringraziava GPAS e cane in 2.1; troppo perfetta).

- Rudy è collezionista (II).

RAI DIRE SANREMO 2008 PRIMA SERATA

Conduce Baudo, con Bianca Guaccero e Andrea Osvart. Chiambretti.

Inviati Massimo Cervelli e Roberto Gentile (gli "''Spostati"''). Vincono Giò di Tonno e Lola Ponce e i Sonohra. Premio della critica a Tricarico e ai Frank Head.

Ascolti (10 milioni ossia 35% e 5 milioni ossia 39%, 8 milioni ossia 30% e 5 milioni ossia 37%, ?, ?, 10 milioni ossia 40% e 7 milioni ossia 53%)

Ospiti Morandi, High School Musical, Verdone, Lenny Kravitz, Duran Duran, musical Romeo e Giulietta con Cocciante, i preti che giocano a calcio, Yael Naim, Marc Yu, Giorgia, Jovanotti e Ben Harper, Mannoia, Leona Lewis, Morandi, Pooh, Verdone, Gerini, Vianello e Mondaini.

Prima serata. Lunedì 25 febbraio 2008, 21:00. In studio Rudy Zerbi (che è stato licenziato nel senso che non è più direttore artistico ma presidente della Sony (VI)) e, poi, Paola e Chiara.

- Programma di Frizzi. Carlo comincia forte (II); Marco sordo (IV). Intervista con un ballerino di Andrea Osvart.

- Sigla. Arrivano Paola (mora) e Chiara (bionda).

- Morandi canta "''Nel blu"'' [http://www.youtube.com/watch?v=9W_Idx3-5w4].***** Aneddoto su Banana lampone (II) (detto nella puntata ? di GPAS). Morandi ha le mani enormi (III). La fidanzata di Giorgio vede amici (I).

- Chiambretti e i Baudo. Beruschi e le scarpe da ginnastica (II). Il 20 febbraio Fidel Castro si è ritirato dal potere. Intervista con Gianni Morandi. Nel 2005 Paola e Chiara e Tatangelo partecipano al festival; nel 2002 la Tatangelo vince il festival fra i giovani.

- Clip dei cantanti.

- Canta Meneguzzi (B) [http://www.youtube.com/watch?v=muaC-ZAkC_c]. Rudy Zerbi ha detto per anni che Meneguzzi è gay, invece non è vero (VI). Eravamo già lì.*****

- Clip degli ultimi anni di festival. Intervista con Meneguzzi.*

- Andrea Osvart. Comincia red carpet. I Capsicum Red con Red Canzian (V). Intervista con Verdone e vertebre (II).*

- Canta L' Aura (B) [http://www.youtube.com/watch?v=spogQeZpM6A]. Mai detto.* Intervista con Frankie Hi Nrg.

- Canta Milagro (G). Intervista con L' Aura.

- Rap.*

- Canta Cutugno (B) [http://www.youtube.com/watch?v=2Hf3XFnQhtg]. 2008 - 1961 = 47. Musical.* La fidanzata di Giorgio vede amici (II). Prima apparizione del metodo Jurman (I) (ci sarà mdamici nel 2011).

- Canta Frankie Hi Nrg (B) [http://www.youtube.com/watch?v=jWqoG0wAJ8A]. Rudy Zerbi è di destra ed ha dei figli. Pronostico (II).* GPAS. Aneddoto sul GF (i concorrenti non sanno che non andranno in onda).

- Canta Bonomo (G) [http://www.youtube.com/watch?v=OtlxnSTY4dY]. Intervista con Frankie Hi Nrg. Barack Obama sta vincendo in America le primarie per il partito democratico. Cremonini migliora (VI). Intervista a Eugenio Bennato.

- Pubblicità? Intervista a Bonomo.* Telefonata a Lisa (della giuria demoscopica di Cagliari).

- Ospite High School Musical (commedia musicale americana del 2006). Intervista con Vessicchio* e la Tatangelo.

- Canta Fabrizio Moro (B) [http://www.youtube.com/watch?v=PwTRRNGqgsM]. Intervista con Vessicchio.*

- Cantano i Frank Head (G). Intervista con Moro. Accendino e carta igienica nel bagno (III). Intervista con Bianca Guaccero e Andrea Osvart.* Rimedio per la voce (I). Intervista con Vessicchio.

- Canta la Tatangelo (B) [http://www.youtube.com/watch?v=PpasEOXGzgA]. Aneddoto su D' Alessio (VII) (si è trombato la Tatangelo per anni). Intervista con Max Gazzè.

- Pubblicità. Intervista con la Tatangelo. Forma d' arte.* Cita "''Ho visto un re"''.

- Ospite Verdone. Intervista con Bennato. Giorgio intende "''quelle grandi"''.*

- Canta Zarrillo (B) [http://www.youtube.com/watch?v=hH7EhUgkcbA]. Vessicchio sillaba qualcosa (I).

- Balletto di Andrea Osvart. Intervista con Zarrillo.*

- Clip delle canzoni di domani: Mietta, Grignani, Little Tony?, Venuti.

- Cantano i Melody Fall (G). Comincia "''emo"''. Aneddoto su Aragozzini che ha avuto una storia d' amore con Tina Turner (III). I Placebo ruppero la chitarra a Sanremo 2001. I Cesaroni è una serie tv. Domani

Cosma in studio. Aneddoto su Lenny Krevitz ricco di famiglia. Leggende metropolitane.

- Ospite Lenny Kravitz [http://www.youtube.com/watch?v=JfRMgNch0pQ]. Aneddoto su Cocciante (ospite due anni fa) e i tacchi colorati (II). Aneddoto su Lenny Kravitz che fa finta di suonare la chitarra. Intervista a Bennato. Tutti i cantanti dedicano una canzone alla nascita dei figli (II).

- Baudo intervista Lenny Kravitz.* Paola e Chiara vanno via.

- Pubblicità. Marco e Rudy sono in onda domani mattina a GPAS.

- Clip delle canzoni di domani: Francesco Rapetti, Ariel, Sonohra, Troiani.

- Canta Bennato (B) [http://www.youtube.com/watch?v=_e6YSD-fP9M]. Bennato ha dichiarato anni fa che la sua parodia è un rinnegato. Vessicchio ha sillabato (II).

- Canta Battaglia (G). Intervista a Bennato. Giorgio Zito è un musicista fratello di Bennato. Voleva fare l' ingegnere.*

- "''Chi è il nostro pubblico."'' Nespola. Intervista con Daniele Battaglia.*

- Canta Max Gazzé (B).

- Canta Valerio Sanzotta (G). Intervista con Max Gazzè. Maffoni era a Sanremo del 2006. Zampaglione sta con la Gerini (II).

- Clip delle canzoni di domani: Valeria Vaglio, i La Scelta. Intervista con Aragozzini.

- Canta Giua (G) [http://www.youtube.com/watch?v=Hnk6SMAA7D0]. Tori Amos (I) è una cantante e pianista statunitense; Nicolette Larson (1952-97) é stata una cantante country e pop statunitense. Telefonata di Forest (che farà il duetto con Tricarico).

- Clip delle canzoni di domani: Giò di Tonno, Minghi, Bertè. Telefonata di Forest. Certi duetti si pagano 500'000 euro (I).

- Canta Tricarico (B) [http://www.youtube.com/watch?v=nQKzJBcLYe0]. Sincera pena.* Telefonata a Forest.*

- Collegamento con Elio, Lucilla Agosti e Lucia Ocone al dopofestival. Telefonata a Forest.* Aneddoto su Marco a Sanremo che cade e deve fare 7 km camminando sulle ginocchia (I).

- Eliminati: Bonomo, Battaglia, Melody Fall. Intervista con Vessicchio. Intervista con Giua. Intervista con Baudo.

GRAZIE PER AVERCI SCELTO - 2.16 curiosità

Lunedì 25 febbraio 2008, Radiodue, 10:00. Con Nicoletta Simeone. Ospite Gianluca Veltri (barbiere e parrucchiere ad Anadema).

- Marco la sera lavora alla preparazione di Mai dire GF. Foto di Marco con i capelli lunghi nel 1990 (II), tenendo la mano a Carlo, seduti su un cesso? Dopo il '90, Marco si è rotto la gamba e tagliato i capelli. Elisabetta (la fidanzata di Marco) è a casa con la febbre (I). Marco è venuto in moto.

- Reading di Gianluca.

- Telefonata di Massimo (aveva chiamato a novembre perchè viveva in un paese isolato; usa le cimici per spiare).*****

- Ieri sono stati assegnati gli Oscar. Telefonata di Silvia (ama Marco; va a un funerale; cuffie spente*****). "''Hai due fan"''. Marco deve mettere gli occhiali (I) e tiene sempre il livello delle cuffie alto (Carlo e Giorgio lo chiamano sordo (III)). Il 13 e 14 aprile si vota. Fiorello astensionista (II).

- Telefonata di Massimo (curioso, sgridato dalla fidanzata).

- Gianluca presenta il libro "''Amore e altri scarabocchi"''.

- Marco è andato in Messico a natale (IX). Telefonata di Fioranna (curiosità e impiccionaggine).***** Aneddoto sul fratello di Marco che ascoltava le liti dei vicini (I)? Il fratello di Marco ascolta la trasmissione.

- Marco ha un pesce (II), che spia. Telefonata di Marco (titoli di coda; impicciato per una piantina di marijuana; amico di Venuti).*****

- Aneddoto sul fratello di Marco che ascoltava le liti dei vicini (II)? Marco ha imparato a vedere i titoli di coda dopo il film dei gialappi.

GRAZIE PER AVERCI SCELTO - 2.15 Sanremo

Venerdì 22 febbraio 2008, Radiodue, 10:00. Con Nicoletta Simeone. Ospite Rudy Zerbi, Fabio "''Pirillo"'' Coppini (pianista di Ron, Antonacci, Morandi, Zero, Dalla, Mina) e Camilla.

- Pronostico (I).

- Telefonata di Lorenzo (importante manifestazione italiana).

- Pirillo e Camilla eseguono la canzone della Tatangelo (sull' aria de La solitudine).

- Telefonata di Mariagrazia (li ha visti tutti; il marito è nella giuria).

- Teoria di Rudy sui bassisti (sono alti).

- Pirillo e Camilla eseguono la canzone di Giò di Tonno e Lola Ponce (sull' aria di Caruso).

- Telefonata di Mauro (della bomba a mano; Sanremo kitch). Aneddoto su Claudio Lippi che inviava sms a Marco durante Milan-Liverpool (finale di Champions League 2005: il Milan vinceva 3-0, il Liverpool ha pareggiato e poi vinto ai rigori) (I). Marco non sarà a Sanremo, gli Spostati saranno inviati a Sanremo; anche Rudy sarà al festival (I).

- Camilla partecipò a Sanremo 1996 con la canzone "‘’Zerotretresette"‘’. Svolta rock.

- Pirillo e Camilla eseguono la canzone di Meneguzzi (sull' aria di Grande, grande, grande).

- Telefonata di Antonio (ascolta e combatte).

- Pirillo e Camilla eseguono la canzone dei Finley (sull' aria di Knocking on heaven's door).

- Verso l' ignoto (V).

- Telefonata di Pinuccia (solo spettacolo). Rudy.*****

- Pirillo e Camilla eseguono la canzone di Zarrillo (sull' aria di Generale).

- Come Mancini (I). Cutugno era al festival 2005, L' Aura a quello del 2006. Rudy spera di essere a Sanremo tutti i giorni (II). Sono in "‘’grazie per"‘’ su Myspace (www.myspace.com/grazieper).

2008-mdgf-05

Giovedì 21 febbraio 2008, 24:00.

v0 2008-mdgf-05-01-carmela–amore-mio-torna-qua.flv

v1 2008-mdgf-05-02-non-incrociate-le-gambe–roberto–si-questo-amore-e-splendido.flv

v2 2008-mdgf-05-03-ho-fatto-sprat–thiago.flv

- Lunedì comincerà Sanremo.

v3 2008-mdgf-05-04-una-questione-di-grammatura–l-antistress-di-cristina.flv

GRAZIE PER AVERCI SCELTO - 2.14 riti da viaggio

Giovedì 21 febbraio 2008, Radiodue, 10:00. Con Nicoletta Simeone. Ospite Maso Notarianni (giornalista di Peacereporter).

- .

- Il 13 e 14 aprile si vota e "‘’Italia, rialzati"‘’ è lo spot di Berlusconi. Telefonata di Simona (gatta, coniglio e aspirina).***** Marco ha un pesce (I) ed ha avuto un gatto per due anni.

- .

- C'è chi scrive sms ogni giorno. Telefonata di Alessandra (topo gigio; fa la valigia all' una di notte; porta il mac se fa caldo).***** Marco è andato in Messico a natale (VIII). Marco ha conosciuto Nicoletta nell' estate 2007 a un concerto dei Genesis (IV).

- Telefonata di Giuseppe (iPod in aereo; aveva inviato una mail con foto del bimbo). Telefonata di Adriano (borsa dedicata con alimentari).

- .

- Raccomandato della settimana: Carmelo Passanisi (carta di identità da 1,65 m). Mina ascolta da casa (II).

- Giorgio al concerto di Bruce Springsteen il 29 novembre 2007 (II). Marco ha dei parenti ad Asiago ed ha delle caramelle alla menta speciali (I). Telefonata di Elio (problemi ad andare in bagno). Marco ha tenuto un diario di bordo nella sua vacanza più divertente.

- .

GRAZIE PER AVERCI SCELTO - 2.13 vi lasciate influenzare dalla pubblicità?

Mercoledì 20 febbraio 2008, Radiodue, 10:00. Con Nicoletta Simeone. Ospite Gibi.

- Gibi ha quasi 25 anni. Ieri c'è stata l' andata di ottavi di Champions, Liverpool - Inter: 2-0.

- Telefonata di Marco (ps3 con gravidanza).*

- Quest' anno Marco farà Rai dire sanremo da Milano con gli altri. Telefonata di Filippo (serie di coltelli).

- Telefonata di Lucia (cd). Telefonata di Paolo (anticalcare nascosto).

- Citano lo spot dei gialappi sulla banca (III).

- Telefonata di Elisa (dentifricio).

- Telefonata di Lorenzo (boicotta le pubblicità urlate). Telefonata di Alessandro (offerte sul cioccolato).

- .

GRAZIE PER AVERCI SCELTO - 2.12 buone azioni

Martedì 19 febbraio 2008, Radiodue, 10:00. Con Nicoletta Simeone. Ospite Stefano Galli (si occupa di viaggi).

- Ieri Fiorello ha cominciato un programma radiofonico su Radio2 ed ha invitato all' astensione (I). Oggi Stefano compie gli anni. Marco non è mai stato in Tailandia.

- "''Nel centro di Bologna non si perde neanche un bambino"'' è da Disperato erotico stomp di Dalla. Stasera si gioca Liverpool - Inter (andata degli ottavi di Champions League). Ben era ospite per la Tunisa a Rai dire mondiali 2006. Giocano anche la Roma (stasera) e il Milan (domani).

- Barzelletta su quello di fianco a quello vestito di bianco? Marco è andato in Messico a natale (VII). Telefonata di Mirella (ex-bel bocconcino consola l' ex-pretendente).

- Telefonata di Alfio (porta il tè al militare).

- Anziani a Milano che guardano i lavori (II). L' amico è Maso Notarianni (giornalista di Peacereporter).

- Telefonata di Claudia (adotta una cagna malata). La madre di Marco era casalinga.

- Telefonata di Francesco (aiuta un tifoso scippato).

- .

GRAZIE PER AVERCI SCELTO - 2.11 sport atipici

Lunedì 18 febbraio 2008, Radiodue, 10:00. Con Nicoletta Simeone. Ospite Anna Maria Marasi (ex-capitana della nazionale di pallavolo).

- .

- Aneddoto su Teocoli, Anna Maria Marasi e Mai Dire Mondiali del 1994.

- Paolo è Paolo Ghiazza (produttore televisivo indipendente) o Paolo Calabresi (attore e autore di scherzi)? Telefonata di Antonio (hacky sack). Foto


.

-



(II). Telefonata di Angelo (curling).

- Telefonata di Roberto (hockey subacqueo).

- Telefonata di Roberto (hockey subacqueo).

- Telefonata di Fabrizio (scelta dello sport).

- Telefonata di Manuela (arti marziali).

- Trauma dell' incompiuto quando finisce la trasmissione. Doping nel ciclismo anche fra i ragazzi.

GRAZIE PER AVERCI SCELTO - 2.10 San Valentino di ieri

Venerdì 15 febbraio 2008, Radiodue, 10:00. Con Nicoletta Simeone. Ospite Rudy Zerbi.

- Rudy viene con una vespa azzurra. Sinallagma = elemento costitutivo implicito del contratto ad obbligazioni corrispettive.

- Terence Tren Darby (III). Telefonata di Andrea (ressa, pizza e tre prove del palloncino).

- American Gangsters è diretto da Ridley Scott.

- .

- Telefonata di Alessia (lavorando in gioielleria). Sarkozy (eletto presidente francese nel maggio 2007) si è risposato il 2 febbraio.

- "''Italia, rialzati"'' è lo slogan di Berlusconi per le elezioni.

- Telefonata di Roberta (quattro coppie con sei figli).

- Telefonata di Luciano (cena coi figli). Telefonata di Laura (fidanzato tornato da Cuba).*

- Aneddoto su uno degli ascoltatori che ha chiamato in Rai cercando Rudy per farsi raccomandare.

2008-mdgf-04

Giovedì 14 febbraio 2008, 24:00.

v0 2008-mdgf-04-01-giuseppe–cravatte-panta-e-vitello-spatolato.flv

v1 2008-mdgf-04-02-da-domani-parto-a-mille–thiago–se-mi-guardi-mi-sciupi.flv

v2 2008-mdgf-04-03-l-angelo-di-ceramica–ti-amero-per-tutta-la-vita.flv

v3 2008-mdgf-04-04-roberto–la-resa-dei-conti.flv

- In onda il giovedì.

GRAZIE PER AVERCI SCELTO - 2.9 tatuaggi

Giovedì 14 febbraio 2008, Radiodue, 10:00. Con Nicoletta Simeone. Ospite Roberta Sasso (che lavora per Pubblitalia).

- Il 13 e 14 aprile ci saranno le elezioni.

- Marco si è tatuato (I) tre anni fa sul polso un sole disegnato da suo padre (morto tre anni fa).

- Marco ha visto a Verona i Coldplay con Mary Cacciola? Sms di Nicola (che aveva lasciato la futura sposa sull' altare). Telefonata di Giuliano (favola della rana e lo scorpione e nomi dei genitori).

- Telefonata di Davide (niente in 1.64; nascondere i tatuaggi).

- Giacomo Celentano. Telefonata di Fabrizio (tartaruga nuziale).

- Telefonata di Loris.

- Telefonata di Loris (camionista; leone).

- Telefonata di Fabiana (niente). Telefonata di Alessandro (tatuaggio fatto ed eliminato). Marco si ruppe la gamba facendo una stupidaggine. Marco ha paura dei coccodrilli (VI). Telefonata di Stefania (trucco permanente).

- .

GRAZIE PER AVERCI SCELTO - 2.8 gente che avete fermato per strada

Mercoledì 13 febbraio 2008, Radiodue, 10:00. Con Nicoletta Simeone. Ospite Fabio "'Pirillo"' Coppini (pianista di Ron, Antonacci, Morandi, Zero, Dalla, Mina).

- .

- Aneddoto su Marco e Forest (fingono con i fans di non essere loro). Marco riascolta le puntate.

- Elisa vive in un suo mondo (III). Aneddoto su Elisa che cantava "‘’sei una merda"‘’.* Telefonata di Silvia (fidanzato).*

- Telefonata di Silvia (Galliani) e Emanuele.* Max Gazzè sarà a Sanremo 2008.

- Telefonata di Rudy Zerbi (angelo custode (I)). Tuttotrasporti.*

- L' altro cantate è Terence Tren Darby (I). Edoardo Costa è un attore di fiction italiane (ma appare anche in Die Hard).

- L' altro cantate è Terence Tren Darby (II). Telefonata di Elena (Tony Hadley).

- Alberto Tassi (primario di medicina delle ginocchia, che ha curato la gamba di Marco) sarà ospite in maggio. Telefonata di Giuseppe (Marina Massironi). Franco Nero. Telefonata di Marco (spacciatore; dovrà mandare una foto). Aneddoto su Marco a Cuba (I) con amici?

- .

TELEFONATA DI MARCO AGLI SPOSTATI

Martedì 12 febbraio 2008, Radiodue, 15:45. Gli Spostati sono Cervelli e Gentile.

- Marco parla del GF 2008 (si è fra la terza e quarta puntata di Mai Dire GF; Marco lo guarda perchè gli tocca) e di GF vecchi: Ottusangolo, Patrick e Katia, Orsacchio. Comunicazione di servizio per parlare di Sanremo 2008.

GRAZIE PER AVERCI SCELTO - 2.7 insegne particolari

Martedì 12 febbraio 2008, Radiodue, 10:00. Con Nicoletta Simeone. Ospiti Andrea Elefante (che scrive sulla Gazzetta dello Sport) e le ragazze dell' istituto psicopedagogico Don Milani.

- Marco cerca continuamente di alludere alla politica eludendo la par condicio.

- I Gialappi quando vanno in Rai mangiano da "‘’Anima e cozze"‘’ (III).

- Le ragazze hanno lasciato lo studio. Lanciano per venerdì il raccomandato della settimana. Telefonata di Luigi (ferramenta e macelleria).* Aneddoto sulle due gelaterie in Puglia.

- In questi giorni emergenza rifiuti a Napoli. Telefonata di Alessandro (oggetto smarrito e barbiere). Telefonata di Nicola (seconda mano). Mai dire bar a Milano. Marco ha dei parenti che lavorano nelle vigne a Raldon (provincia di Verona).

- For tourists (II). Telefonata di Barbara (ingessata; ferramenta).*

- Gugliel Motel (II). Telefonata di Luciano (farmacia).

- Telefonata di Sergio (delle onoranze funebri; fornitore di urne).

- Telefonata di Antonio (sessuologa).* Telefonata di Stefania (amore grande e amore piccolo; professionista delle insegne).* Telefonata di Luca (cane, chiavi). Marco ha un amico Domenico a Napoli (I).

- Marco e Andrea erano in Sardegna dieci anni fa. Raccomandazione di Nicoletta.*

GRAZIE PER AVERCI SCELTO - 2.6 hobbies divenuti lavori

Lunedì 11 febbraio 2008, Radiodue, 10:00. Con Nicoletta Simeone. Ospite Licia Carmina (shatzuka).

- Marco compie 46 anni.

- Marco va in terapia di massaggi shatzu (II) da Licia una volta alla settimana.

- I patti lateranensi furono sottoscritti l' 11 febbraio 1929. Telefonata di Coretta (naturopata; cavalli). Riunioni condominiali (II).

- Marco ha lavorato un anno come responsabile dei computer (II). Telefonata di Damiano er pitbull (informatica e wrestling). www.icwwrestling.it

- L' 11 febbraio 1858 Bernadette comincia ad assistere alle apparizioni di Lourdes. Telefonata di Marco (elettronica; primo giorno di lavoro). www.radiomeccanica.com

- Diagnosi.* Aneddoti su Marco che fa i massaggi da Licia.*

- Telefonata di Paola (shatzuka). Il 13 e 14 aprile ci saranno le elezioni.

- Un uomo da marciapiede (II) (Schlesinger, 1969). Telefonata di Alberto (falegname, musicista e collaudatore di moto).

- Telefonata di Marco (liutaio e maestro di tango).

- Marco va in terapia di massaggi shatzu (III) da Licia una volta alla settimana. Luttazzi e i giornali (V). Marco gioca a tennis.

GRAZIE PER AVERCI SCELTO - 2.5 saldi

Venerdì 8 febbraio 2008, Radiodue, 10:00. Con Nicoletta Simeone. Ospite Alessandra Appiano (scrittrice, ex di Marco).

- .

- Alessandra ha scritto "‘’Amiche di salvataggio"‘’ (premio Bancarella), "‘’Domani ti perdono"‘’, "‘’Scegli me"‘’, "‘’Le vie delle signore sono infinite"‘’, "‘’Le belle e le bestie"‘’.

- Telefonata di Mariella (contro i saldi). Alessandra e Marco sono stati insieme.* Gli ospiti sono pagati.

- Telefonata di Daniela (c'è la magaagna; manderà un sombrero). 39'000 lire "‘’="‘’ 20 euro, 15'000 lire "‘’="‘’ 7 euro.

- Telefonata di Annalisa (sta pagando all' autogrill*). Telefonata di Domenico (aveva cantato Baglioni; saldi finti; segato*).

- Il 13 e 14 aprile ci saranno le elezioni. Giuseppe il sardo.*

- Saldi anagrafici. Aneddoto sull' altezza falsa di Berlusconi (II). Telefonata di Mario (truffa; anno bisestile*).

- Telefonata di Giuseppe (chitarra). Telefonata di Emanuele (meglio ai mercati). D' estate Marco solitamente va in Puglia. Telefonata di Massimo (Prato e Firenze*; saldi studiati).

- .

2008-mdgf-03

Giovedì 7 febbraio 2008, 24:00.

v1 2008-mdgf-03-01-filippo–con-tutte-le-ragazze-sono-cretino.flv

v2 2008-mdgf-03-02-con-tutte-le-ragazze-sono-cretino–io-ce-l-ho-orientale.flv

v3 2008-mdgf-03-03-viva-l-itaglia–il-fidanzato-modello.flv

v4 2008-mdgf-03-04-edizione-straordinaria.flv

GRAZIE PER AVERCI SCELTO - 2.4 imprevisti dell' ultimo minuto

Giovedì 7 febbraio 2008, Radiodue, 10:00. Con Nicoletta Simeone. Ospite Gianluca Veltri (barbiere e parrucchiere ad Anadema).

- Il 13 e 14 aprile ci saranno le elezioni per il nuovo governo (il governo Prodi è caduto). Il negozio di Gianluca è Anadema a Milano (piazzale Lodi 1) e la rivista su cui l'hanno intervistato è Vivimilano (I).

- La rivista è Vivimilano (II). Telefonata di Pina (contadina; perso il biglietto).

- (Alice chiavi 16:35)

- Telefonata di Davide (traffico e soldi).

- Carnevale.* Telefonata di Paola (febbre). Stanotte in onda Maidiregf. Cortometraggio di Gianluca girato dietro casa di Marco. Telefonata di Silvia (documento).

- Telefonata di Fabrizio (motore e marmitta). Sms di Paolo / Scorti (del forum).

- Telefonata di Valentina (lavori e incidente).

- Telefonata di Valentina.* Nicoletta.* Telefonata di Ester (80 anni; ciabatte).

- Gianluca ha scritto un libro.

GRAZIE PER AVERCI SCELTO - 2.3 maschere di carnevale

Mercoledì 6 febbraio 2008, Radiodue, 10:00. Con Nicoletta Simeone. Ospite Mario Paganessi (gelataio; aveva scritto a 1993-tv-2-02-02-.flv).

- Marco e Mario non si vedevano da quattro anni. Gusto puffo (III).

- Telefonata di Andrea (corsaro nero). Aneddoto su Marco e Mario al carnevale (I).

- Aneddoto sul professionista dei travestimenti al carnevale di Venezia (I). Telefonata di Massimiliano (piadina). Aneddoto su Marco e Mario al carnevale (II).

- Aneddoto su Marco e Mario al carnevale (III). Telefonata di Bernardo (guerre stellari). Marco è andato quattro anni di fila al carnevale di Venezia (I).

- Telefonata di Enrica (schiacciapatate e pinocchio).* Telefonata di Fabio (prete e donna).

- .

- Telefonata di Lorena (fantasy).* Marco, Mario e Lucia andavano in tour in Emilia Romagna.

- Telefonata di Jennifer (truccatrice al carnevale di Venezia; sandwich). Aneddoto sul professionista dei travestimenti al carnevale di Venezia (II). Telefonata di Mariagrazia (personaggi di Biancaneve). Marco va alla gelateria di via Marghera a Milano.

GRAZIE PER AVERCI SCELTO - 2.2 canzone che detestate

Martedì 5 febbraio 2008, Radiodue, 10:00. Con Nicoletta Simeone. Ospite Rudy Zerbi.

- E' caduto il governo Prodi e si deve andare a votare. Aneddoto sullo scherzo a Rudy (fingono di essere in onda).

- Telefonata di Everla (Grazie Roma).

- Aneddoto su Candle in the wind di Elton John e la beneficenza. Telefonata di Martina (La banana e Chihuahua).*

- Elementi di discografia. Telefonata di Marco (Io vagabondo).

- (canzone 26:53)

- Telefonata di Danila (Tanta voglia di lei). Telefonata di Salvatore (D' Alessio). Lamento.*

- Settimana prossima, anticipazioni su Sanremo. Telefonata di Alberto (Mica e Quando).

- Telefonata di Antonio (Obladì obladà e Antonacci).

- Telefonata a Giuseppe (che conosce Lu maritiello; Negramaro). Telefonata di Saverio (Pump up the valium).

- Telefonata di Michele (Mal).

GRAZIE PER AVERCI SCELTO - 2.1 ringraziamenti

Lunedì 4 febbraio 2008, Radiodue, 10:00. Con Nicoletta Simeone. Ospite Andrea Elefante (che scrive sulla Gazzetta dello Sport).

- Marco è stato in vacanza in Messico (VI).

- Telefonata di Marco (insegnante di musica delle medie). Suoni gli strumenti.* Pennac (X).

- Telefonata di Biagio (professore di lettere delle superiori). Aneddoto su Marco e la pallina magica a scuola (II).* Telefonata di Giorgio (GPAS* e cane). Marco si promette che prenderà un cane.

- Marzo.* Telefonata di Lucia (infermiera ringraziata). Marco ringrazia gli infermieri veronesi che hanno curato suo padre.

- Nel 2007 la Ruggiero era a Sanremo. Telefonata di Gianbattista (maestra elementare). Contro Silvio Muccino.*

- Telefonata di Roby (che aveva chiamato con problemi di lavoro e di salute; astrologhi).

- Telefonata di Romina (marito).

- Sms.* Telefonata di Mattia (amico che ha presentato la futura moglie).

- Telefonata di Michel (figlia minore juventina). Telefonata di Salvatore (barista). Nuove cose sul sito?

Giovedì 31 gennaio 2008, 24:00.

v1 2008-mdgf-02-01-domenico–con-tutte-le-ragazze-sono-tremendo.flv

v2 2008-mdgf-02-02-sentu-vuotu–nato-col-doppiopetto.flv

v3 2008-mdgf-02-03-balla-coi-pupi–un-po-ti-amo.flv

2008-mdgf-01

Giovedì 24 gennaio 2008, 24:00.

v1 2008-mdgf-01-01-fulmini-di-guerra.flv

- Il gf è in onda dal 21 gennaio al 21 aprile. Camminatura (III).

v2 2008-mdgf-01-02-l-uomo-dalle-ciabatte-di-cervo.flv

v3 2008-mdgf-01-03-sregolatezza-e-sregolatezza.flv

v4 2008-mdgf-01-04-italian-lover.flv

anno 2007

GRAZIE PER AVERCI SCELTO - 1.65 una cosa che vi siete ripromessi di non fare più

Venerdì 21 dicembre 2007, Radiodue, 10:00. Con Nicoletta Simeone. Ospite Rudy Zerbi.

- Lo studio è esploso. Rudy non è di sinistra.

- Genesis. Rudy non è di sinistra. Telefonata di Gianluca (discoteca e numeri di telefono cari). Non è suo.*****

- Telefonata di Paolo (Scorti del forum) (rinunciare a un sogno). Aneddoto sull' esame breve di Rudy all' università (Statale di Milano).***** Marco non beve birra. Aneddoto su Marco che passa un esame copiando (II)? Calcinculo di Scorti (I).

- Marco ha zie Luciana (III) e Rina (II). Telefonata di Giovanni (accompagnare bambini).*****

- Dodi Battaglia (II) è il chitarrista dei Pooh. Alessandra (topo gigio) ha scritto "'Sono un puntino"' (II). Telefonata di Andrea (chiamare il call-center della WindJet - dal forum; cita il mago Gabriel). Mai dire tv. Telefonata di Marco (guardare i telegiornali). Rudy è berlusconiano (I). Aneddoto su Marco e Rudy che hanno litigato a Sanremo.***** Poesia.

- Più intimista.***** Telefonata di Carmine (che ascoltava da New York; mangiare cibo americano). Marco cita il film Supersize. La Marcuzzi fa la pubblicità del bifidus (II).

- Arriva Andrea Elefante (che scrive sulla Gazzetta dello Sport). Telefonata di Marco (topo gigio maschile; yo-yo col peso).

- Telefonata di Giovanna (che aveva vinto un' ospitata (II) nella puntata 1.54 e ne avrà una nell' eventuale seconda serie). "'Sai penso che / non sia stato inutile / stare insieme a te"' è "'La mia storia tra le dita"' di Grignani.

- Telefonata di Gianni (dare l' età a una donna). Nicoletta ha 42 anni. Una bomba.***** Telefonata di Vincenzo (gelosia per la sorella).***** Marco non ha sorelle. Ringraziamenti: Andrea Elefante, Paolo Ghiazza, Gianluca Veltri, Rudy Zerbi, Gibi, Vania Rupena, Maso Notarianni, Charlie Bergaglio, Valentina Fronzoni. Michele Finotto, Forest, Paola Iezzi, Anna Billò, Sergio Volpini, Stefano Galli, Marcello Cesena, Gioele Dix, Mary Cacciola, Fabio "'Pirillo"' Coppini, Paolo Calabresi, Zuzzurro, Laila, Roberta Sasso*****, Alberto Rossetti, Ellen Hidding, Cacioppo.

GRAZIE PER AVERCI SCELTO - 1.64 cosa fate per viziarvi

Giovedì 20 dicembre 2007, Radiodue, 10:00. Con Nicoletta Simeone. Ospite Ellen Hidding.

- Marco è venuto in taxi. Ellen ha una figlia, Ann-Marie, di quasi 4 anni (I).

- Ellen è in Italia dal 1991. Aneddoto su Ellen e il provino (IV) per mai dire gol. Aneddoti sugli scherzi a Ellen e ai cantanti in onda (I).*****

- Aneddoti sugli scherzi a Ellen e ai cantanti in onda (II).***** Telefonata di Franco (cucina).

- Telefonata di Andrea (bambina).

- Ellen emoscionata. Aneddoto su Ellen e la Marcuzzi (I) (ti devo parlare). Telefonata di Lucia (doccia e profumo).

- Ellen è nata 21 novembre 1972. Telefonata di Davide (niente). Aneddoto su Ellen e la Marcuzzi (II). Aneddoti sugli scherzi alla Marcuzzi (palloncino?, microfono (III)). Telefonata di Silvia (colazione a letto).

- Registrazione di Marco che canta "'il mio canto libero"' su Venditti. Telefonata di Francesco (cioccolata; aveva chiamato e non voleva sposarsi).***** Ellen non è sposata.

- Telefonata di Paolo (musica). Telefonata di Franco (funghi). Aneddoto su Ellen campionessa di nuoto. Telefonata di Cristina (relazione a distanza). Aneddoto su Marco che a 16 anni aveva una fidanzata a distanza (I) a Bari.

GRAZIE PER AVERCI SCELTO - 1.63 evento che salvate di quest' anno

Mercoledì 19 dicembre 2007, Radiodue, 10:00. Con Nicoletta Simeone. Ospite Alberto Rossetti (che lavora coi giochi).

- Il 2 dicembre si è votata la composizione della Duma e ha vinto il partito di Putin (63%).

- Aneddoto su Paolo Calabresi truccato da vecchio a Domenica In con Pippo Baudo (I)? Telefonata di Francesco (rigori del Napoli). Aneddoto sull' invenzione del Fantacalcio (Marco, Giorgio, Gino, Michele, Nico Colonna (II) di Smemoranda, Pongo, Alberto e Riccardo) (I).

- Telefonata di Valeria (pallavolo femminile).

- Contro la pena di morte e la violenza. Telefonata di Giuseppe (live earth e guarigione). Telefonata di Ornella (pattinaggio).

- Telefonata di Antonio (arresti mafiosi e Moratti). Marco ha conosciuto Nicoletta quest' estate a un concerto dei Genesis (III). Telefonata di Giovanni (Ducati). Marco è amico di Valentino Rossi.

- .

- Telefonata di Giancarlo (family day). Marco morbido contro il Family Day.

- Telefonata di Roberto (iniziativa benefica). "‘’Fissità tipica dell’ ottuso"‘’ (V). Telefonata di Luca (multa e vigilessa).

- .

GRAZIE PER AVERCI SCELTO - 1.62 giochi d’ infanzia

Martedì 18 dicembre 2007, Radiodue, 10:00. Con Nicoletta Simeone. Ospite Andrea Elefante (che scrive sulla Gazzetta dello Sport), Dario, Francesco e suo padre Michele.

- Marco e Andrea fanno la dieta a zona (XI). Il 16 il Milan ha vinto la finale di Coppa del Mondo per club.

- Football Manager. Aneddoto su Marco, Andrea, Forest e il gioco in acqua. Telefonata di Giancarlo (biglie).

- Telefonata di Michele (cerbottana e scalone). Criteri per la scelta delle telefonate.

- Ostuni. Telefonata di Diego (calcio in casa). O’ palluottolo.

- O’ palluottolo e situation.* Telefonata di Luca (correre). Telefonata di Antonio (scianco).

- Telefonata di Lorenzo (uomo nero). Spiegazione di o’ palluottolo.

- Aneddoto su Marco che brucia la moquette della zia (I).* Telefonata di Felice (sassaiola). Arriva Giovanni Cacioppo.

GRAZIE PER AVERCI SCELTO - 1.61 dinamiche del posto di lavoro

Lunedì 17 dicembre 2007, Radiodue, 10:00. Con Nicoletta Simeone. Ospite Stefano Galli (si occupa di viaggi).

- Marco ha lavorato nel week-end.

- Blocco delle autostrade (II).

- Telefonata di Fabio (bancario di una banca venduta).

- .

- Aneddoto su Marco che ha il suo posto in redazione. Telefonata di Gianbattista (negozio con donne).

- Il liceo di Marco (VII) è l' Itsos di Bollate (IV) (



). Telefonata di Annalisa (è difficile fare il capo). Telefonata di Francesco (capro espiatorio).*

- .

- Telefonata di Lina (capo antipatico sul lavoro ma non nella vita).

- Telefonata di Salvatore (caporale del panettone).

- .

GRAZIE PER AVERCI SCELTO - 1.60 i perchè

Venerdì 14 dicembre 2007, Radiodue, 10:00. Con Nicoletta Simeone. Ospite Rudy Zerbi.

- Marzullo.

- Citano Giorgio. Aneddoto sul fare il portoghese (X). Ci si ammala più d' inverno che d' estate. Telefonata di Guido (Inghilterra e Gran Bretagna).

- Inghilterra e Gran Bretagna. Ci si ammala più d' inverno che d' estate.

- Telefonata di Daniela (alzarsi la domenica).

- Rudy ha due figli. Telefonata di Marco (gente che ti infastidisce quando sorpassi col camion). Telefonata di Nicola (lo faccio dopo).

- Telefonata di Geraldina e Daniela (clacson).

- Cotone nell' ombelico (V). Telefonata di Luisa (pane imburrato e ciclisti). Superman.*

- Onda verde. Marco compie gli anni l' 11 febbraio. Telefonata di Luigi (incarognirsi salendo di grado). Telefonata di Lucia (pestare cacca). Aneddoto su perchè si dice "'merda"' a teatro (II). Paperino nudo. Bottoni da uomo e da donna.

- Ci si ammala più d' inverno che d' estate. La finale di Coppa del Mondo per club, Boca Juniors - Milan, si gioca il 16 dicembre in Giappone (alle 11:30 ora italiana).

GRAZIE PER AVERCI SCELTO - 1.59 cosa perdete più spesso

Giovedì 13 dicembre 2007, Radiodue, 10:00. Con Nicoletta Simeone. Ospite Gianluca Veltri (barbiere e parrucchiere ad Anadema) e Alessandra Boletta (ricercatrice genetista).

- Oggi è finito il blocco delle autostrade (I) che è durato tre giorni (code ai benzinai e nei supermercati). Aneddoto su Marco, suo padre, Milano innevata e i topi (I). Marco è venuto in taxi.

- Telefonata di Lucia (ombrello). Marco paga tutte le tasse. Commercialista Paolo (IV).

- Telefonata di Massimo (occhiali).

- Marco ha perso gli occhiali sull' aereo da Londra (II). Oggi alle 11:30 (ora italiana) si gioca la semifinale di Coppa del Mondo per club, Urawa Red Diamonds - Milan, in Giappone (a Yokohama e non a Tokyo). Telefonata di Francesco (pinzette).

- Fabrizio Corona (I) è l' amministratore di un' agenzia fotografica indagato per estorsione, spaccio e sfruttamento della prostituzione nell' inchiesta "''Vallettopoli"''. Telefonata di Emanuele (libri, vestiti, macchine fotografiche).

- www.anadema.com

- Telefonata di Rita (ombrelli, portafoglio). Aneddoto su Marco che ha perso il portafoglio due anni fa. Marco ha un' amica con una figlia Zoe. Telefonata di Anna (chiavi). Piscina.* Telefonata di Giuseppe (cose sul tetto dell' auto). Aneddoto su Marco e suo fratello bambini e il portafoglio sul tetto dell' auto (II). Telefonata ad Alessandra Bocci (inviata della Gazzetta a Tokyo, formazione del Milan).

- .

GRAZIE PER AVERCI SCELTO - 1.58 come si celebra il natale all' estero

Mercoledì 12 dicembre 2007, Radiodue, 10:00. Con Nicoletta Simeone. Ospite Maso Notarianni (giornalista di Peacereporter).

- .

- La madre di Nicoletta, Bianca, insegna inglese. La figlia di Maso si chiama Bianca (e Marco non lo sa). La prima serie di GPAS chiude il 21 dicembre (V). Telefonata di Roberto (viceconsole in California).

- Rifanno la telefonata di Roberto perchè sono registrati!

- Due anni fa Marco è andato in Giamaica (IV). Telefonata di Alessandra (da Lisbona). Baglioni (non "'sono qui"') fa rima. Aneddoto sul fare il portoghese (IX) (Marco non se lo ricorda e non nota che viene raccontato al contrario). Libro e film su Lisbona (Marco non lo dice perchè non si ricorda) (I).

- Libro e film su Lisbona (II).* Telefonata di Amar (senegalese ad Ancona).

- Telefonata di Dario (a Parigi). Marco compie gli anni l' 11 febbraio. Vorrebbe continuare GPAS. Querela di Previti (IV). Settimana scorsa Marco era a Napoli. Anche Maso è stato querelato da Previti.* Bennato. Bidet.*

- Aneddoto su Babbo Natale originale (V) in Messico (Marco andrà in Messico a natale (V)). Telefonata di Ivana (da Rodi).

- Telefonata di Alberto (colombiano a Madrid). Aneddoti su Marco in Costa Rica (I).

- Telefonata di Reynold (tedesco a Verona). Serenità. Marco ha zie Luciana (II) e Rina (I).

- Telefonata di Alex (in Australia).

GRAZIE PER AVERCI SCELTO - 1.57 la prima volta

Martedì 11 dicembre 2007, Radiodue, 10:00. Con Nicoletta Simeone. Ospite Sergio Volpini (ottusangolo).

- .

- Telefonata di Giovanni (cliente Raducioiu).

- Telefonata di Rita (Parigi). Marco l' anno scorso era ad Amsterdam.

- Telefonata di Nicoletta (in tv).

- Aneddoto su Marco che finge di chiedere l' elemosina. Telefonata di Dario (Amsterdam; retroscena su questa chiamata nel radioincontro del 6 giugno 2008).*

- Dario.* Forse ci sarà una seconda serie di GPAS. Telefonata di Cinzia (cucinato per i suoceri). Marco ha lavorato ai bar della Fiera.

- Dario.* Telefonata di Antonio (militare). Dario.*

- Dario.* Telefonata di Claudio (militare). Aneddoto su un amico di Marco e il nonnismo nei parà (I). Dario.*

- Dario.*

GRAZIE PER AVERCI SCELTO - 1.56 cosa c'è appeso ai vostri muri

Lunedì 10 dicembre 2007, Radiodue, 10:00. Con Nicoletta Simeone. Ospite Andrea Elefante (che scrive sulla Gazzetta dello Sport).

- Marco è venuto in taxi.

- Telefonata di Michele (papiro).

- Telefonata di Mauro / Giuliano (quadri della suocera). Telefonata di Maura / Laura (comunicato del FNL rumeno).

- Telefonata di Giancarlo (timone).

- .

- Telefonata di Marilena (camicino da neonato). Telefonata di Alessia (maschera e pugnale). Aneddoto su Cesena e la crema.

- Aneddoto sul quadro del padre di Marco.

- Il record degli sms è stato di Andrea Elefante per tre settimane, ora è di Laila (puntata 47). Telefonata di Alessandro (bara e poster).*****

- Telefonata di Mario (multa). Aneddoto sul fratello di Fabio De Luigi e "''Leggo molti libri"'' (II). Telefonata di Teresa (corno). Marco è soddisfatto di GPAS.

- Telefonata di Lucia (poster).

GRAZIE PER AVERCI SCELTO - 1.55 quello che vorreste o dovreste fare nel week-end, ma non riuscite mai

Venerdì 7 dicembre 2007, Radiodue, 10:00. Con Nicoletta Simeone. Ospite Rudy Zerbi.

- Rudy.*****

- Rudy ha dei figli. Telefonata di Daniele (reduce di Radiocapital di Linus?).

- Telefonata di Sabrina.***** Rudy ha una moglie. Telefonata di Amanda.*****

- Telefonata di Marco.*****

- Dobro.***** Rudy è stato licenziato (nel senso di promosso) due volte in un mese (V). Telefonata di Mauro. Anziani a Milano che guardano i lavori (I).***** Telefonata di Nicola.

- Telefonata di Riccardo.*****

- Aneddoto sulle sigarette e il pastore tedesco (III).***** Aneddoto su emoscambio (II). Telefonata di Mauro.*****

- Pino Daniele usa chitarre assurde (VIII). Telefonata di Tiziano. La torre della Garisenda (III) è una torre medievale di Bologna. Nicoletta.* Telefonata di Alessandro.

- Aneddoto su Rudy a Eurodisney (IV).

GRAZIE PER AVERCI SCELTO - 1.54 quiz sugli auguri di natale

Giovedì 6 dicembre 2007, Radiodue, 10:00. Con Nicoletta Simeone. Ospite Andrea Elefante (che scrive sulla Gazzetta dello Sport).

- Marco non è ancora arrivato.

- Marco è arrivato. Quiz e idea sugli auguri di Natale (IV).

- Clip corta di sette auguri di natale.

- Telefonata di Sabina. Telefonata di Giovanna.

- Telefonata di Giuliana. Telefonata di Silvia. Clip lunga di sette auguri di natale.

- Telefonata di Silvia. Mary Cacciola è la dj della puntata 39. Telefonata di Claudio.* Telefonata di Betty. Telefonata di Nicoletta.

- .

- Telefonata di Lori. Telefonata di Mimma. Telefonata di Anna.

- Telefonata di Vania. Telefonata di Rosangela. Telefonata di Cinzia. Telefonata di Giovanna. Telefonata di Antonello. Telefonata di Paolo. Telefonata di Marco.* Telefonata di Valerio.

- Telefonata di Giovanna. Identità: Materazzi, Sophie, Bonolis, Ester, Neffa, Gabriele il pilota, Maria Giovanna Elmi. Mimma vince un jingle, Giovanna un' ospitata (I).

GRAZIE PER AVERCI SCELTO - 1.53 quello che non piace in un uomo o una donna

Mercoledì 5 dicembre 2007, Radiodue, 10:00. Con Nicoletta Simeone. Ospite Gibi.

- .

- L' alito.*

- Una donna? Telefonata di Michele. Telefonata di Marco.

- Telefonata di Alessia. Aneddoto su Gibi in un video di Morandi per colpa di Rudy. Alessia incattivita.* Idea sugli auguri di Natale (III).

- Telefonata di Maurizio. Telefonata di Katia.

- Gibi è fidanzato da anni con Valeria.

- Telefonata di Paolo. Guanti.*****

- Telefonata di Nicola. Aneddoto su Marco e la sua fidanzata che offese la filippina.

- .

GRAZIE PER AVERCI SCELTO - 1.52 testa fra le nuvole

Martedì 4 dicembre 2007, Radiodue, 10:00. Con Nicoletta Simeone. Ospiti Roberta Sasso (che lavora per Pubblitalia) e Alessandra (topo gigio) (giornalista).

- .

- Roberta Sasso cura le telepromozioni del programma dei gialappi. Telefonata di Giovanni.***** Aneddoto su Marco chiuso fuori di casa in mutande. Marco ha un' amica Anna. Telefonata di Marina.

- Roberta Sasso ha scritto "''Mani in tasca"'' ed è volontaria. Telefonata di Flavia. Alessandra (topo gigio) ha scritto "''Sono un puntino"'' (I). Cremonini migliora (V).

- Telefonata di Franco.*****

- Telefonata di Silvia. Perchè del titolo Grazie per averci scelto (III).

- Telefonata di Fabrizio. Il blog di topo gigio è http://piccolaluceoscura.blog.kataweb.it. Telefonata di un altro Fabrizio.

GRAZIE PER AVERCI SCELTO - 1.51 leggere

Lunedì 3 dicembre 2007, Radiodue, 10:00. Con Nicoletta Simeone. Ospite Charlie (Umberto Carlo) Bergaglio (organizzatore di eventi sportivi).

- Marco non c'è.

- Venerdì Marco e Rudy erano andati a Londra (II). Argomento leggere.***** Marco ha avuto periodi Pennac (IX), Remarque (12 anni fa) (II), inglese, irlandese. A Marco piace Serra (III). Arriva la risposta di gente che ha letto L' Alchimista (I) (cioè, non è che arriva un alchimista in studio). Idea sugli auguri di Natale (I).

- (pubblicità di Nicoletta in onda)

- Telefonata di Massimo. Francese.*****

- Messaggi di venerdì scorso. Telefonata di Ornella. Marco non ha letto Il Profumo (Grenouille all' inizio viene partorito nei mercati e la madre viene uccisa per infanticidio).

- Messaggi di venerdì scorso. Telefonata a Gianna. Aneddoto su Marco che colleziona giornali (III).

- Telefonata di Pietro. 40 / 12 = 3,3.

- Telefonata di Alice. Aneddoto su Marco che gira i libri (I) in libreria.* Contro i libri dei comici.

- Idea sugli auguri di Natale (II). Telefonata di Pasquale. Citano le recensioni di Giorgio. Telefonata di ?. Aneddoto su Berlusconi e i libri finti. A Marco piace molto La zia Julia e lo scribacchino (che parla anche di Radio) di Vargas Llosa (II). Remarque (12 anni fa) (III), Nick Hornby (II), Benni (I).

RECENSIONE DEL CONCERTO DI SPRINGSTEEN

Giovedì 29 novembre 2007.

- Ieri sera concerto di Springsteen a Milano (I). Flavia Cercato? e Andrea Pellizzari?. Di solito Giorgio si sgola ai concerti di Springsteen. Il figlio di Giorgio si chiama Filippo Bruce (I). Aneddoto su Giorgio che ha incontrato Springsteen (I). Ogan è ? Aneddoto su Fegiz e il concerto dei Nirvana (IV) a Milano. Aneddoto su Giorgio che dà una botta alla Parietti. Scaletta del concerto. Aneddoto su Springsteen, Rudy Zerbi e il prosciutto.

GRAZIE PER AVERCI SCELTO - 1.49 acquisti

Giovedì 29 novembre 2007, Radiodue, 10:00. Con Nicoletta Simeone. Ospite David Ottolenghi ossia Gioele Dix.

- .

- A Marco piace un po' Raf (II). Un cugino di Marco ha girato un western. Marco ha comprato l' estate scorsa una macchina per un viaggio estivo. Telefonata di Alvise.

- Telefonata di Alvise.

- Foto di Superga infradito:


. Telefonata di Gabriella (commessi aggressivi). Contro Footlocker.*

- Telefonata di Silvia. Un amico di Marco lavora in un negozio di elettrodomestici.

- .

- Telefonata di Lori (scarpe per il marito).*

- Telefonata di Roberto. Telefonata di Susanna.

- Telefonata di Susanna. "''Quanto ci piace chiacchierare"'' diceva chi? Marco pensava "''messi alla cazzo"''.

GRAZIE PER AVERCI SCELTO - 1.50 rimpianti

Venerdì 28 e 30 novembre 2007, Radiodue, 10:00. Con Nicoletta Simeone. Ospite Rudy.

- Puntata incisa mercoledì 28 dopo la puntata 48 (II); venerdì Marco e Rudy sono a Londra (I). Telefonata a Valentina. Aneddoto su Rudy a Eurodisney (I).

- Telefonata a Efrem. Aneddoto su Rudy a Eurodisney (II).

- Aneddoto su Rudy a Eurodisney (III). Telefonata a Paolo (già in puntata 35).*

- Marco, la sua fidanzata e Forest (ospite nella puntata 18) quest' estate erano a Mikonos (VIII); aneddoto su Marco e Forest che volevano predire il futuro.* Telefonata a Elena.*

- Telefonata a Vincenzo.*

- Arita.* Aneddoto di Ron su Dalla.* Telefonata a Dario.* Telefonata a Giovanni.* Nicoletta prima ha fatto un gesto con la mano?

GRAZIE PER AVERCI SCELTO - 1.48 con chi volete mangiare

Mercoledì 28 novembre 2007, Radiodue, 10:00. Con Nicoletta Simeone. Ospite Paolo Calabresi (attore e autore di scherzi).

- Truccano Paolo Calabresi (II). Aneddoto su Paolo Calabresi vestito da parlamentare e la digos. Aneddoto sui Red Hot Chili Peppers (II) intervistati da un amico di Marco?

- Aneddoto su Paolo Calabresi che ascoltava il derby a teatro.*****

- Aneddoto su Paolo Calabresi che fa Nicholas Cage a Sansiro (VII). Telefonata di Antonella. Marco odia il capodanno nei locali e va all' estero (II) e a dormire presto.

- Telefonata di Alessandra (topo gigio).***** "''Robertino, va' a rubare, tocca 'e femmine"'' di Troisi (II).

- Paolo Calabresi.***** Telefonata di Raffaella.***** Telefonata di Antonio. Laura Palmer.*****

- Venuti.

- L' amico Paolo di Savona è Scorti del forum. La prima serie di GPAS chiuderà il 21 dicembre. Telefonata di Giuliano. Contro il luogo comune su cinesi e camionisti.

- Telefonata di Monica.

- Telefonata di Tiziano. (A seguire registrano la puntata 50 (I)).

GRAZIE PER AVERCI SCELTO - 1.47 nomi e soprannomi

Martedì 27 novembre 2007, Radiodue, 10:00. Con Nicoletta Simeone. Ospite Laila (che ha un centro estetico a Milano in viale Monteceneri ed è già stata ospite durante Milan - Liverpool: 2-1). Questa puntata stabilisce il nuovo record di sms.

- Marco ha fatto un liceo sperimentale / carcere (VI). Trattative sui dati dell' audience. Laila è incinta. Marco è nato l' 11 febbraio.

- .

- Marco ha una zia Luciana (I).

- Marco da bambino aveva il soprannome Bobo (da Boninsegna). Telefonata di Ivan (e nome del fratello*****). Telefonata di Alessandro. Marco ha comprato il cd di Simone.

- Marco avrà un bambino (III). Telefonata di Francesco. Il padre di Marco aveva un libro sui nomi in Emilia Romagna.

- Telefonata di Anna Silvia.***** Telefonata di Marina.***** Telefonata di Elisabetta. La fidanzata di Marco è Elisabetta e il padre è Federico.

- Marco cita il pezzo di Paolo Rossi sul suo nome. Telefonata di Enrico. Marco saluta Paola Turci.

- Maurizio è il compagno di Laila? Telefonata di Simone. Telefonata di Davide. Nomi.* Il patrono di Ostuni si chiama Oronzo.

- Telefonata di Ernesto.

GRAZIE PER AVERCI SCELTO - 1.46 tempo perso

Lunedì 26 novembre 2007, Radiodue, 10:00. Con Nicoletta Simeone. Ospite Andrea Elefante (che scrive sulla Gazzetta dello Sport).

- Insospettabili ascoltano il programma? Marco viene in taxi.

- Telefonata di Nicola.

- .

- Marco legge il giornale in bagno.

- Truccano Paolo Calabresi (I). Telefonata di Carla.* Una donna delle pulizie (I) va da Marco tre volte alla settimana. Telefonata di Stefania.

- Alberto Rossetti organizza tornei di Sudoku (I). Telefonata di Sophie da Parigi. Parla di Rai dire sanremo.

- Telefonata di Gianfranco.

- Telefonata di Sergio. Telefonata di Lucia. Marco da piccolo non adorava Celentano, ora gli è diventato simpatico.

- Telefonata di Giorgio.

GRAZIE PER AVERCI SCELTO - 1.45 musicista con cui si vorrebbe collaborare

Venerdì 23 novembre 2007, Radiodue, 10:00. Con Nicoletta Simeone. Ospite Rudy Zerbi.

- Marco viene in studio in taxi (III). Max Sidrom è ? Aneddoto su Rudy, Vasco Rossi e svolta rock.

- Mango. Aneddoto su Sid Vicious che sparò? Nel 1979 Sid Vicious fece una cover di My Way di Sinatra.

- Bono degli U2 canta "''In a lifetime"''

- Rudy non è stato licenziato (IV). Telefonata di Marco. "‘’Ciao sono io amore mio"‘’ era una trasmissione tv? Aneddoto sulla Oxa (si è rifatta i denti) (III).

- .

- Forse intendevano: "‘’cantarne una miniera dei New Trolls"‘’ (I). Telefonata di Pina. Mina ascolta da casa (I).*

- Telefonata di Geraldina (coro del Nabucco; amica in macchina col clacson). Aneddoto su Lauren Hill. Claque.*

- Telefonata di Pietro. Telefonata di Domenico. Aneddoto su Nicoletta in tv? Miniera dei New Trolls (II). Telefonata di Pino. Marco ha conosciuto Nicoletta quest' estate a un concerto dei Genesis (II).

- Aneddoto su Show must go on e Freddy Mercury che stava morendo. Telefonata di Gennaro.

GRAZIE PER AVERCI SCELTO - 1.44 anni '80

Giovedì 22 novembre 2007, Radiodue, 10:00. Con Nicoletta Simeone. Ospite Andrea Brambilla (Zuzzurro).

- A Milano quando piove spariscono i taxi.

- Nel 1990 gialappi e Zuzzurro lavoravano insieme ad Emilio (V). Aneddoto su Zuzzurro che aveva Fogar come capo.* Marco non vuole sapere le età da quando è successa una cosa brutta in famiglia. Inizi di Zuzzurro al Derby (II).*

- Telefonata di Claudio (tastierista; dopo il dj).*

- A Marco piace la musica rock anni '70. Telefonata di Fabrizio (niente cellulare). Da "‘’come stai"‘’ a "‘’dove sei"‘’.* Inizi di Zuzzurro al Derby (III).*

- Spot Vodafone di Nicoletta (II).* Aneddoto sui gettoni (I). Telefonata di Ornella. Telefonata di Fabio. Marco adora Troisi. Zuzzurro abitava in zona De Angelis.

- .

- Da bambino, Marco giocava a pallone a Verona d' estate. Telefonata di Sabina (tuttologa).*

- (canzone 39:34)

- Miniassegni (V). Marco adora radio e teatro. Telefonata di Walter. Miniassegni (VI). Telefonata di Walter (che cita Mai dire banzai).* I gialappi nell' '88 fecero gli autori al Drive-in (VI).

- Marco parla bene del Drive-in (VII).

- Aneddoto sull' origine di Gaspare e Zuzzurro.*

GRAZIE PER AVERCI SCELTO - 1.43 argomenti che ci hanno stufato

Mercoledì 21 novembre 2007, Radiodue, 10:00. Con Nicoletta Simeone. Ospite Paolo Calabresi (attore e autore di scherzi).

- Aneddoto su Paolo Calabresi che fa Nicholas Cage a Sansiro (IV).

- Contro Blockbuster. Aneddoto su Paolo Calabresi che fa Nicholas Cage a Sansiro (V). Aneddoto su Paolo Calabresi con il finto principe Andrea (I).

- Aneddoto su Paolo Calabresi che fa Nicholas Cage a Sansiro (VI). Aneddoto su Paolo Calabresi con il finto principe Andrea (II).*****

- Telefonata di Maddalena. Contro Tg5 e Studio Aperto.

- Telefonata di Lella (gossip anatomico).***** Telefonata di Roberto. Aneddoto su Paolo Calabresi con il finto principe Andrea (III). Aneddoto su Paolo Calabresi e Marilyn Manson per il Galà della Pubblicità (I).***** La compagna di Paolo Calabresi è Fiamma.

- .

- Telefonata di Nietta. Aneddoto su Paolo Calabresi che faceva Francis Ford Coppola alla festa di Mastella. Aneddoto su Paolo Calabresi e mr. Babu alla festa del cinema di Veltroni (I).***** Telefonata di Elena. Aneddoto su tracimare; fatti brutti in Italia un' alluvione?

- Telefonata di Antonio.

- Il 31 dicembre Marco non sarà in Italia. "''E' un mondo difficile"'' è in Manu Chao?

GRAZIE PER AVERCI SCELTO - 1.42 tentazioni

Martedì 20 novembre 2007, Radiodue, 10:00. Con Nicoletta Simeone. Ospite Paolo Ghiazza (produttore televisivo indipendente).

- Pro e contro di Milano. Ieri Berlusconi ha annunciato lo scioglimento di Forza Italia e la fondazione del nuovo Partito della libertà (II).

- Il morbo.***** Marco viene in studio in taxi (II) ed ha litigato col tassista. Ciuffare.***** Aneddoto su Marco che ruba grucce in Grecia. Aneddoto su Paolo e i posaceneri (I). Telefonata di Gianluca.

- Aneddoto su Paolo e i posaceneri (II).

- Telefonata di Giorgio (uhei ai sovrappensiero).***** Telefonata di Marcello.

- Telefonata di Federica. Il padre di Marco si chiamava Federico ed era di Verona. Telefonata di Onofrio.

- .

- Telefonata di Alessandro (sedere della moglie).*

- Le tre versioni di Paolo Ghiazza.* Telefonata di Nadia. Marco fa la dieta a zona (X). Marco legge libri solo durante le vacanze (I). Aneddoto su Marco che colleziona giornali (II). A Marco piace molto La zia Julia e lo scribacchino (che parla anche di Radio) (Vargas Llosa, 1977) (I).

- Majonese nelle scarpe. Telefonata di Simona (chiamarli).*

GRAZIE PER AVERCI SCELTO - 1.41 coincidenze

Lunedì 19 novembre 2007, Radiodue, 10:00. Con Nicoletta Simeone. Ospite Fabio "'Pirillo"' Coppini (pianista di Ron, Antonacci, Morandi, Zero, Dalla, Mina).

- .

- Marco e Pirillo si sono conosciuti trent' anni fa a Tropea e Palinuro (in Calabria e Campania) in campeggio (II). Marco in Sicilia al premio Piombi (XIII) con la gamba rotta (II).

- Telefonata di Fabrizio. Marco ha visto un concerto di Fabio Coppini e Antonacci a Ostuni. Marco conosce pianisti costretti a suonare da bambini.

- Telefonata di Gianni. Ieri Berlusconi ha annunciato lo scioglimento di Forza Italia e la fondazione del nuovo Partito della libertà (I).

- Telefonata di Mario (chiamato dal meccanico).* Telefonata di Anna.

- Marco ha incontrato un paio di volte Dalla, che è molto simpatico.

- Telefonata di Massimo (direttore responsabile del personale; militare).* Marco ha fatto il servizio civile (IV). Pino Daniele usa chitarre assurde (VII).

- Telefonata di Angelo (responsabile sicurezza di un cantiere autostradale; neo-patentato contro carabiniere).*

- Marco ha conosciuto Mark Knopfler, che se la tira (IV).

GRAZIE PER AVERCI SCELTO - 1.40 collezione

Venerdì 16 novembre 2007, Radiodue, 10:00. Con Nicoletta Simeone. Ospite Rudy Zerbi.

- Marco va in motorino.

- .

- Marco colleziona pass. Marco ha un amico che rubava le chiavi d' albergo ovunque e a New York. Aneddoto sulle sigarette e il pastore tedesco (II). Telefonata di Salvatore.

- Battuta di Bombolo sul lacrimare degli occhi (II). Rudy è stato licenziato (II)? Telefonata di Ilaria. Rudy non è stato licenziato (III).

- Telefonata di Gabriele.*****

- Telefonata di Marco.

- Telefonata di Guido. Telefonata di Stefania. Telefonata di Pino.

- Rudy fa sentire David Bowie in italiano.*****

- Telefonata di Michele. Telefonata di Piero. Telefonata di Antonio. Esistono due gruppi Genesis: uno vero (famoso gruppo musicale britannico con Phil Collins e Peter Gabriel) e uno con Brian Jones (II) (dei Rolling Stones) ?

- .

- Telefonata di Carla.

GRAZIE PER AVERCI SCELTO - 1.39 amicizia

Giovedì 15 novembre 2007, Radiodue, 10:00. Con Nicoletta Simeone. Ospite Mary Cacciola (dj; è quella che ha fatto conoscere (I) Marco e Nicoletta).

- .

- Uè. Mary Cacciola non è stata miss Italia.

- Telefonata di Antonella.

- .

- Nuove parole.***** Telefonata di Lorena.

- Telefonata di Biagio. Aneddoto su Marco che aiuta amici che cercavano di fare una radio. Marco saluta in particolare un amico che non è a Milano.

- Telefonata di Teresa.*****

- Telefonata di Ester.*****

- Nicoletta è del 1965 (I). Marco ha il Tolosa a Football Manager e gioca in notturna fino alle 4 del mattino.*****

GRAZIE PER AVERCI SCELTO - 1.38 lingue straniere

Mercoledì 14 novembre 2007, Radiodue, 10:00. Con Nicoletta Simeone. Ospite David Ottolenghi ossia Gioele Dix.

- .

- Marco e Gioele erano amici già da prima di lavorare insieme. Marco e Gioele sono stati insieme in Ghana e Costa d' avorio (I). Aneddoto su Gioele e la sua ex-moglie a Parigi? Aneddoto su Marco e Oldbond Street (V). Marco e Gioele sono stati insieme in Ghana e Costa d' avorio (II). Aneddoto su Gioele che parlava italiano - straniero (I).

- Telefonata di Franco.*****

- Aneddoto su Gioele che parlava italiano - straniero (II).***** Telefonata di Mauro. Marco e Gioele sono stati insieme in Ghana e Costa d' avorio (III).

- Doppiaggi di Gioele. Telefonata di Manuela.

- (canzone 34:25)

- Henri Leconte è un tennista francese degli anni '80.

- Telefonata di Stefano. Marco ha un amico ortopedico.

- Telefonata di Giorgia (la cantante). Giorgia e Marco non si vedono da una brutta giornata (il funerale di Alex Baroni nel 2002 ?). Marco ieri si è iscritto in palestra. Marco ha un amico pilota d' aereo. Aneddoto su Marco in Messico che diceva "''come se piovesse"'' (ci andrà a natale (IV)).

- .

GRAZIE PER AVERCI SCELTO - 1.37 feste

Martedì 13 novembre 2007, Radiodue, 10:00. Con Nicoletta Simeone. Ospite Andrea Elefante (che scrive sulla Gazzetta dello Sport).

- .

- Moog (II).

- Argomento di Annalisa. Aneddoto su una festa a Milano di Marco e Andrea Elefante (I): faceva freddo e tutti stettero male.

- .

- Telefonata di Anna. Segreto su Nicoletta (III)?

- Telefonata di Marco.*****

- Telefonata di Antonio.

- Aneddoto su Marco e Daniel (VII) (ballerino cubano) che disse "‘’portame a casa, non fare el bambino"‘’ (III) in Sardegna. Telefonata di Federico (fisico).* Aneddoto su Marco, Anna Billò "‘’scafandro"‘’ e "‘’free fishing from Teulada"‘’ contro le navi NATO in Sardegna (I).

- Sms di Luisa.* Aneddoto su Marco e la sera dei pit-stop in Corso Sempione? Telefonata di Maria. Aneddoto su Marco, Anna Billò "‘’scafandro"‘’ e "‘’free fishing from Teulada"‘’ contro le navi NATO in Sardegna (II). Aneddoto su Marco e la festa con ragazzi sardi e il cellulare. "‘’E rideva e rideva l' idiota"‘’ non si sa cosa sia. Telefonata di Simona. Telefonata di Luigi.

- Sms.

GRAZIE PER AVERCI SCELTO - 1.36 tirchierie

Lunedì 12 novembre 2007, Radiodue, 10:00. Con Nicoletta Simeone. Ospite Gianluca Veltri (barbiere e parrucchiere ad Anadema).

- (...)

- Su Mediaset.

- Telefonata di Ottone / Sisto.

- Telefonata di Francesco. Telefonata di Fabrizia. La fidanzata di Marco ha la fissa delle scarpe?

- Telefonata di Chiara.

- Telefonata di Igor. Telefonata di Alessandra (topo gigio).

- Telefonata di Alfredo. Telefonata di Anna.

- "‘’Via Lattea"‘’ è un comprensorio sciistico nella zona di Sestriere.

GRAZIE PER AVERCI SCELTO - 1.35 scuola

Venerdì 9 novembre 2007, Radiodue, 10:00. Con Nicoletta Simeone. Ospite Rudy Zerbi.

- .

- Arriva Rudy. Marco ha fatto un prelievo del sangue stamattina e dieta a zona (IX).

- Marco sa aneddoti su Forest a scuola (I) (?) Telefonata di Simona (che inziga Rudy).* Marco marinava dentro la scuola. Telefonata di Dagma.

- Telefonata di Donatella. Marco non ha fatto il classico (II). Aneddoto su Marco e la pallina magica a scuola (I).

- Sms.* Telefonata di Saverio.* Marco ha fatto un liceo sperimentale (V). Aneddoto su Marco e "‘’crisi"‘’ a scuola.

- Telefonata di Paolo.

- Sms.* Telefonata di Luca. Telefonata di Giorgio.

- .

GRAZIE PER AVERCI SCELTO - 1.34 acquisti inutili

Giovedì 8 novembre 2007, Radiodue, 10:00. Con Nicoletta Simeone. Ospite Maso Notarianni (giornalista di Peacereporter).

- Contro Prodi o Berlusconi?

- Bisogna cominciare a diffidare di ciò che ci dicono si riferisce alla morte di Biagi (III). Marco ha comprato un pc con un monitor bello.

- Due anni fa, Marco considerò di andare all' Isola dei Famosi? Momento particolare sugli stranieri in Italia per i decreti anti-rom (I)? Telefonata di Fabrizio. Telefonata di Alessandra.

- Marco è stato in Costa d' Avorio. Telefonata di Francesco.*

- Marco si vergogna degli spot sulla banca (II). Telefonata di Fabrizio.* Momento particolare sugli stranieri in Italia per i decreti anti-rom (II).

- Telefonata di Andrea Brambilla (Zuzzurro) (che già aveva collaborato a Quasi Gol del 1990). Marco è stato a casa di Zuzzurro sia a Milano che nel piacentino. Marco è anche amico di Gaspare.

- Telefonata di Franco. Telefonata di Oberdan. Aneddoto su Marco e la croce di Agadesh (II).

- Ultimi sms.

GRAZIE PER AVERCI SCELTO - 1.33 gesti romantici

Mercoledì 7 novembre 2007, Radiodue, 10:00. Con Nicoletta Simeone. Ospite Paolo Ghiazza (produttore televisivo indipendente).

- .

- .

- Telefonata di Silvia. "‘’Sì, vediamo"‘’.* Telefonata di Giancarlo.

- Telefonata di Antonio. Telefonata di Vincenzo. Aneddoto su Marco che offre i fiori per strada.

- Aneddoti su Marco, fidanzata e padre malato? Ma ERA una poesia! Telegrammi.*****

- Telefonata di Amalfi. I genitori di Marco sono di Verona.

- Bisogna cominciare a diffidare di ciò che ci dicono si riferisce alla morte di Biagi (II). Telefonata di Marco. Bacio.***** Telefonata di Alessandria. Il padre di Marco si chiamava Federico.

- Chi cazzo è Angela?

GRAZIE PER AVERCI SCELTO - 1.32 superstizioni

Martedì 6 novembre 2007, Radiodue, 10:00. Con Nicoletta Simeone. Ospite Marcello Cesena.

- "''Bisogna cominciare a diffidare di ciò che ci dicono"'' si riferisce alla morte, di oggi, di Enzo Biagi (I).

- Marco avrà un bambino (II). Marcello è regista degli spot dei gialappi. Marco parla di Tutti gli uomini del deficiente.

- Telefonata di Carla. La pepatencha (IV) sono le duemila lire (V). Marcello racconta come girano gli sketch per Mai Dire.

- Telefonata di Bruno. "''Momento della grotta fra un mese e mezzo"'' è natale. Telefonata di Ornella.

- Spot Vodafone di Nicoletta (I).***** Aneddoti su amici superstiziosi di Marco. Telefonata di Marco.

- Telefonata di Rudy Zerbi.*****

- Telefonata di Claudio.

- Telefonata di ? Telefonata di ?

- Comunicazione di Brambati (I). Telefonata di Pietro.

GRAZIE PER AVERCI SCELTO - 1.31 buon umore al mattino

Lunedì 5 novembre 2007, Radiodue, 10:00. Con Nicoletta Simeone. Ospite Andrea Elefante (che scrive sulla Gazzetta dello Sport).

- Cosa su venerdì (I).

- Andrea non è sposato. Telefonata di Giuseppe. Cosa su venerdì (II).

- Telefonata di Flavio.

- Palluottolo.

- Gli argomenti li preparano Vittoria, Stefania ed Elisabetta. Telefonata di Gianfranco.* Telefonata di Fabio.

- Termine usato da Nicoletta? Marco usa fazzoletti di stoffa inglesi da Germin Street (II). Telefonata di Santina.

- Telefonata di Giacomo.

- Esperimento (II).

- Esperimento (III). Telefonata di Andrea.

- Telefonata di Stefania. Telefonata di Gianluca.

GRAZIE PER AVERCI SCELTO - 1.30 gli argomenti passati

Venerdì 2 novembre 2007, Radiodue, 10:00. Con Nicoletta Simeone. Ospite Rudy Zerbi.

- Marco e Rudy andranno via insieme nel pomeriggio. Rudy è stato licenziato (I)? Aneddoto sulle sigarette e il pastore tedesco (I).

- Telefonata di Valentina.*

- Telefonata di Emanuele.*

- Telefonata di Elvio.

- Telefonata di Marina. Marco ha un amico di un' agenzia immobiliare. Telefonata di Michele.

- Lanciano onda verde.

- Grappa.* Telefonata di Alessandra (topo gigio).

- Telefonata di Gianbattista. Origami.*

- Dedicato.* Telefonata di Gianpiero.

GRAZIE PER AVERCI SCELTO - 1.29 film preferiti

Giovedì 1 novembre 2007, Radiodue, 10:00. Con Nicoletta Simeone. Ospite Andrea Elefante (che scrive sulla Gazzetta dello Sport).

- .

- A Marco piacciono Non ci resta che piangere, Blues Brothers, Festen, Tren de vie. Telefonata di Claudio.

- "‘’Ribellati schiavo, sciogli i cani"‘’ dice Gassman nella prima scena del Sorpasso (II). Telefonata di ?

- Marco vide Ovosodo (Virzì, 1997) con Virzì, conosciuto il giorno stesso, ubriachi. Telefonata di Enzo.

- Telefonata di Gioia. Woody Allen.

- Silvestri.

- Marco parla di Tutti gli uomini del deficiente. Telefonata di Giorgio.

- Nanni Moretti. Telefonata di Giovanni Falcone con un problema vero.

- Uno dei migliori amici di Marco è il suo commercialista Paolo (III). Telefonata di ? Per inciso, la Puglia è in Italia! Esperimento (I). Telefonata di Stefano.

- Telefonata di Vito. Scena di Hollywood Party con la lotta in controscena (II), dove?

GRAZIE PER AVERCI SCELTO - 1.28 canzoni degli spot

Mercoledì 31 ottobre 2007, Radiodue, 10:00. Con Nicoletta Simeone. Ospite Rudy Zerbi.

- Aneddoto su Marco che faceva le prove col wasabi.

- Telefonata di Alessandria. Franco Cerri è "‘’l' uomo in ammollo"‘’ (III). Spot dei gialappi sulla banca (I). Franco Cerri è "‘’l' uomo in ammollo"‘’ (IV).

- Batteria.* Telefonata di Gabriele.*

- Telefonata di Davide. E' arrivato il merendero.

- Aneddoto su Pelù e Gigwa cuore d' acciaio. Telefonata di Roberta. Pippo pippo pippoppà.*

- Dedicata.* Telefonata di Deborah.*

- Telefonata di Francesco.* Telefonata di Deborah. La fidanzata di Rudy Zerbi è un enigma?

- Telefonata di Forest.* All' inizio ad Elio non producevano i dischi. Telefonata di Francesco.

- Telefonata di Maurizio.

GRAZIE PER AVERCI SCELTO - 1.27 posto preferito dove rifugiarsi

Martedì 30 ottobre 2007, Radiodue, 10:00. Con Nicoletta Simeone. Ospite Stefano Galli (si occupa di viaggi).

- .

- Marco e Stefano Galli andavano insieme a Formentera (II).

- Telefonata di Sebastiano. Marco conosce gente a Fossano ed è stato due volte in Umbria. Il padre di Gibi ha il ristorante del fumetto vicino a Rapallo (III). Telefonata di Franca.

- Marco andò 15 anni fa in Messico a Playa del Carmen (II) (ci tornerà a natale (III)). Telefonata di Gino (che cita Radio Popolare). Marco ha molti amici a Padova. Marco ha paura dei coccodrilli (V).

- Telefonata di Riccardo. Marco gioca a tennis e beach tennis ed ha una caviglia distrutta. Marco va a Londra due volte all' anno.

- Marco un po' di anni fa ha subito una truffa a Sestri Levante.

- Marco vuole fare un regalo a Brambato. Telefonata di Mauro. Marco avrà un bambino (I).

- Telefonata di Eugenio (amico di Stefano Galli). Marco è stato quattro volte in Africa. Telefonata di Maria.

- Telefonata di Eugenio (amico di Nicoletta). Marco è passato dalla moto al motorino perchè ci girava l' Italia e faceva sempre incidenti.

GRAZIE PER AVERCI SCELTO - 1.26 cosa si porta con sé tutto il giorno

Lunedì 29 ottobre 2007, Radiodue, 10:00. Con Nicoletta Simeone. Ospite Sergio Volpini (ottusangolo).

- .

- Marco non guarda più l' Isola dei famosi. Aneddoto su Marco e la madre di Ottusangolo (I).

- Telefonata di Antonio. Marco è stato a Santa Maria di Leuca (comune in provincia di Lecce).

- Lanciano il gr.

- Di notte Marco guardava sempre la prima edizione del GF e pigliava appunti.* Telefonata di Rosa. Telefonata di Riccardo. Marco studiava con la radio accesa ed usa fazzoletti di stoffa inglesi da Germin Street (I).

- Marco porta rinazina e burro cacao (I) sempre con sé. Aneddoto su Marco e la madre di Ottusangolo (II). Telefonata di Tina. Marco gioca a tennis con ottusangolo.

- Aneddoto sui Red Hot Chili Peppers (I). Telefonata di Dino.

- Telefonata di Silvia. Marco abbraccia Lorenzo.

- Telefonata di ? Baracchino di Efisio (II). Telefonata di Rossanna. Ottusangolo.*

- Aneddoto sull' Ottusangolo e Dante andato in onda dai gialappi.* Telefonata di Chiara. Telefonata di Monica.

GRAZIE PER AVERCI SCELTO - 1.25 momenti di disagio

Venerdì 26 ottobre 2007, Radiodue, 10:00. Con Nicoletta Simeone. Ospite Anna Billò (giornalista di Sky).

- .

- Marco ha conosciuto Anna a Roma con Francesco Velluzzi della Gazzetta. Telefonata di Andrea Elefante.

- Telefonata di Andrea Elefante.

- Aneddoto su Marco in Ghana al mercato (I).

- Telefonata di Franca.

- Telefonata di Corrado. Negli ultimi anni Marco è quasi sempre in vacanza con Forest. Telefonata di Raffaella.

- Lanciano onda verde.

- Telefonata di Giorgia. Telefonata di Giada.

- Telefonata di Gabriella. Telefonata di Manuele.

- Puzze.

GRAZIE PER AVERCI SCELTO - 1.24 cosa fare per stare meglio fisicamente

Giovedì 25 ottobre 2007, Radiodue, 10:00. Con Nicoletta Simeone. Ospite Andrea Elefante (che scrive sulla Gazzetta dello Sport).

- Perchè del titolo Grazie per averci scelto (I). Marco ha un amico Dennys.

- Perchè del titolo Grazie per averci scelto (II). Marco e Andrea sono andati in vacanza insieme quest' estate a Ostuni. Aneddoto su Marco al bar di Ostuni. Telefonata di Mariella.

- Marco fa shatzu (I). Telefonata di Alessandro. Aneddoto su Guccini e il fiasco di vino (II). Aneddoto sul concerto di Zappa e le zanzare (II).

- Telefonata di Marina.

- Marco e Andrea giocano molto a tennis e fanno la dieta a zona (VIII). Telefonata di Paolo.

- Telefonata di Ester.

- Lanciano la multa.

- Telefonata di Stefano (multa).* Telefonata di Chiara.

- Telefonata ad Alessandra (topo gigio).

GRAZIE PER AVERCI SCELTO - 1.23 concerti

Mercoledì 24 ottobre 2007, Radiodue, 10:00. Con Nicoletta Simeone. Ospiti Rudy Zerbi e Gibi.

- Aneddoto su Marco e il concerto dei Genesis (I). Finardi andò a cantare al concerto della scuola occupata di Marco (I).

- Marco e Rudy sono in vespa. Un amico di Marco ha trovato lavoro al concerto dei Genesis ? Aneddoto sui tre padri di Rudy (II).

- Telefonata di Marco. Aneddoto su Marco e il concerto dei Genesis (II). Marco più di 20 anni fa era nell' organizzazione del concerto dei Genesis (I) e stava con una non di Milano. Telefonata di Claudio.*

- Telefonata di Gilberto.

- Telefonata di Fabio. Marco ha visto i Police al Palalido (I) ai tempi di Reggatta de Blanc (1979). Aneddoto su Marco e il concerto dei Rockets (I). Aneddoto sul concerto di Zappa e le zanzare (I) (ad un concerto a Milano nell' '82 si mise a uccidere zanzare con una paletta e la scena apparve poi nella copertina di un disco:

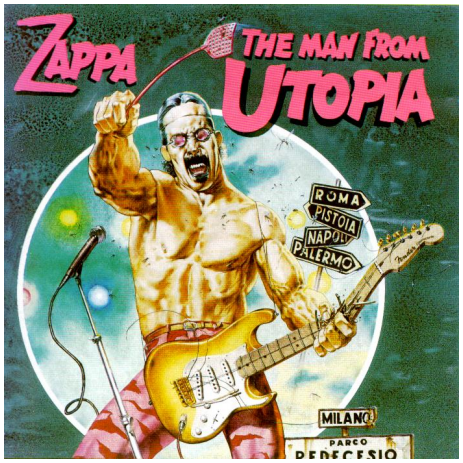

). Telefonata di Valentina (concerto dei Duran Duran).*

- Marco è stato a un concerto di Guccini (I). Aneddoto su Guccini e il fiasco di vino (I). Aneddoto su Guccini e il manifesto del concerto. Telefonata di Mauro.

- Marco è stato a un concerto di Gaber. Aneddoto su Mic Jagger che indovinò (II) il risultato di Italia - Germania Ovest: 3-1. Marco ha perso un concerto di Simon & Garfunkel (aveva un posto d' élite). Marco ha conosciuto Nicoletta quest' estate a un concerto dei Genesis a Roma (I). Telefonata di Roberto. Marco non ha mai visto De Andrè in concerto e lo rimpiange. Aneddoto su De Andrè che dormiva abbracciato al calorifero.

Marco ha lavorato con gente che si occupa di concerti esteri. Aneddoto sulle richieste di un cantante estero? Telefonata di Giorgio.

- Aneddoto su Springsteen e il cappello. Telefonata di Flavio (Vasco Rossi).* Aneddoto su Gibi e Sanremo (II). Telefonata di Pietro. Aneddoto su Ron e Murolo (IV).

- Aneddoto su Gibi e Sanremo (III). Telefonata di Rosaria. Aneddoto su Apicella a Sanremo.

GRAZIE PER AVERCI SCELTO - 1.22 paure assurde

Martedì 23 ottobre 2007, Radiodue, 10:00. Con Nicoletta Simeone. Ospite Paolo Ghiazza (produttore televisivo indipendente).

- .

- Marco ha paura dei coccodrilli (IV). Marco contro il microonde (IV).

- Telefonata di Marina.

- Lanciano il gr.

- Telefonata di Veronica (cose piccole e tonde).* Contro Costanzo. Telefonata di Simone (squalo). Marco e Forest sono stati alle Seychelles? Aneddoto su Forest e lo schiaffo al pesce (I).

- Marco contro il microonde (V). Telefonata di Gianbattista. Telefonata di Giorgio.

- Lanciano onda verde.

- Paolo Ghiazza è professore? Telefonata di Diego. Marco ha paura del bastoncino dei ghiaccioli (I).

- Telefonata di Marina. Marco ha fatto un capodanno a Bari. Telefonata di Paola. Marco ha paura dell' altezza. Telefonata di Mauro. Marco ha paura del bastoncino dei ghiaccioli (II). Telefonata di Simone.

GRAZIE PER AVERCI SCELTO - 1.21 sogni nel cassetto

Lunedì 22 ottobre 2007, Radiodue, 10:00. Con Nicoletta Simeone. Ospite Paola Iezzi (di Paola e Chiara).

- .

- Giovanni abita dalle parti di via Canonica.

- Sogno di Paola.

- Lanciano il gr2.

(II)

- Telefonata di Giusi. Telefonata di Marina. Telefonata di Laura.

- Marco sta facendo la dieta a zona (VII).

- Telefonata di Gianfranco. Marco va in vacanza a Ostuni da 40 anni. Telefonata di Antonio. Telefonata di Nino. Telefonata di Kalì.

- Telefonata di Gabriele. Nicoletta voleva per 40'000 euro una casa a Cipro (II). Telefonata di Gianni.

GRAZIE PER AVERCI SCELTO - 1.20 bugie

Venerdì 19 ottobre 2007, Radiodue, 10:00. Con Nicoletta Simeone. Ospite Andrea Elefante (che scrive sulla Gazzetta dello Sport).

- Marco è in moto.

- Due anni fa Marco ha detto bugie eclatanti? Aldo è un genio nel raccontare bugie sui ritardi. Giornalista che non sa trattenersi dalle bugie?

- I gialappi facevano Emilio (IV) con Gene Gnocchi. Gene Gnocchi mentiva sui ritardi.

(II)

- Telefonata di Manuele.

- Telefonata di Silvano.

- Telefonata di Antonio.

- Aneddoto su Marco e Forest e le balle eclatanti.

- Telefonata di Alessandra (topo gigio).

- Telefonata di Simona. Telefonata di Onofrio.

- Blues Brothers. Nicoletta.*****

GRAZIE PER AVERCI SCELTO - 1.19 suonerie dei cellulari

Giovedì 18 ottobre 2007, Radiodue, 10:00. Con Nicoletta Simeone. Ospite Rudy Zerbi.

- .

- Aneddoti su Fegan e i cd e su Fegan che apre tutti i concerti. Aneddoto su Jimmy il fenomeno che compariva in tutti i film e al Drive-in (V). Ma le donne?

- Telefonata di Vittorio (compagno di scuola di Rudy; trilli trilli).*

- Marcello Cesena è l' amico?

- Marcello Cesena è in collegamento. Marco e Marcello sono andati in vacanza insieme. Il cellulare si può tenere acceso in volo. Jean Claude è girato tutto a casa di Marcello in una stanza. 2C.* La maria.*

- Telefonata di Duilio (ansimare della moglie).*

- Lanciano onda verde.

- Il padre di Marco aveva comprato uno dei primi computer (I). Meggie è l' amica del cuore di Rudy.

- Marco ieri sera ha fatto un doppiaggio. Telefonata di Gianni. Telefonata di Silvia (a Silvia).* Aneddoto sugli All Blacks e i francesi. Testo di Spiderpork:

Spiderpork, Spiderpork,

il soffitto tu mi sporc.

Tu mi balli sulla test

e mi macchi tutto il rest

Tu qua, ti amo Spider-pork

Telefonata di Michele.

GRAZIE PER AVERCI SCELTO - 1.18 vicini di casa

Mercoledì 17 ottobre 2007, Radiodue, 10:00. Con Nicoletta Simeone. Ospite Forest.

- In giugno Gustavo Selva (I) ha usato un' ambulanza per andare agli studi di La7.

- Marco e Forest vanno in vacanza insieme. Forest ha appena cambiato casa. Angela è la ragazza di Forest.

- Telefonata di Alessandro. Aneddoto sul padre di Marco e Babbo Natale (II).*

- Gianluca Veltri è barbiere e parrucchiere.

- Motorino.* Forest.* Un amico mette le bandierine (per il sesso?)?

- Telefonata di Simone.* Aneddoto su Marco rimasto chiuso fuori di casa. Una Zia di Marco ha una casa a Ostuni e Sandro è di Ostuni. Marco usa le mutande da notte.

- Mauro è? Telefonata di Tonina. Forest.*

- (II)

- Aneddoto su Marco che imputava i rutti al padre. Marco sa fare i rutti finti. Telefonata di Valentina.*****

- Telefonata di Aldo. Hanno attaccato i vigili e Malpensa? Telefonata di Anna.

- Aneddoto su Sivori e il cellulare (I). Marco è miope. Franco Nero.

GRAZIE PER AVERCI SCELTO - 1.17 internet

Martedì 16 ottobre 2007, Radiodue, 10:00. Con Nicoletta Simeone. Ospite Michele Finotto (gestore di Unilife.it, web-designer, fratello di Melania).

- .

- Michele racconta di Unilife.it.

- Telefonata di Gianni. Girmi è una marca di elettrodomestici italiani. Telefonata di ?

- Telefonata di Franco.

- La pagina della gialappa su Myspace è falsa (I). Telefonata di ?

- Telefonata di Francesco.

- Telefonata a Alessandra (topo gigio).*****

- Telefonata di Laura.

- Telefonata di Loredana. Telefonata di Silvia e Monica.

GRAZIE PER AVERCI SCELTO - 1.16 lavori assurdi

Lunedì 15 ottobre 2007, Radiodue, 10:00. Con Nicoletta Simeone. Ospite Valentina Fronzoni (responsabile comunicazione e ufficio stampa di Dimensiona Danza, fidanzata di Gibi (I)).

- Osservazioni di Stefania Garibaldi.*****

- Marco intervistato con foto di Giorgio.

- Valentina rade l' ascella altrui.

- Olmo nasce per imitare i Lunapop. Domenica si è votato alle primarie del PD (II).

- Telefonata di Roberto. Aneddoto su Marco che ha fatto un 13 a totocalcio (solo 230'000 lire) (I).

- Telefonata di Lara. Marco vendeva bottigliette a Sansiro.*****

- Telefonata di Maurizio.

- Scherzo (fallito) a Massimo. Telefonata di Valerio?

- Marco un anno andava molto male al liceo (IV), si ritirò e andò ad aiutare il padre a fare un libro sul modellismo (I), facendo foto ai modellini. Telefonata di Christian. Mercenari.***** Contro i vigili.

- Telefonata di Fabrizio (che lavora con Valentina, Marco lo capisce dalla faccia che fa lei).***** Telefonata di Franco.

GRAZIE PER AVERCI SCELTO - 1.15 Rolling Stones o Beatles

Venerdì 12 ottobre 2007, Radiodue, 10:00. Con Nicoletta Simeone. Ospite Rudy Zerbi.

- Ieri Nicoletta Simeone era in prima fila a Mai Dire Candid.

- (Seven Seconds 3:48)

- La famiglia.*****

- Telefonata di Rossana.

- Rudy è fuori.

- Cambio vita.

- Telefonata di ? Telefonata di Emanuela (Rolling Stones).*****

- Telefonata di Gianni Morandi.

- Mary Cacciola. Ron Wood è il chitarrista e bassista dei Rolling Stones:



. Bob Rock un musicista e produttore canadese:


***** Aneddoto su Ron Wood e le Meringhe. Telefonata di Michele (multa).***** Problemi per le parolacce.

- Telefonata di Sandro. Telefonata di Simona (Rolling Stones). Rudy.*****

- I Rolling Stones cantano Il sole sta per tramontare. Entra Charlie.*****

- Telefonata di Gianluca.

2007-mdc-5.flv

Giovedì 11 ottobre 2007, 21:00. Con Forest e Ilary Blasi.

v01 2007-mdc-5-finto-fidanzato.flv http://www.youtube.com/watch?v=TN71UiGmEro

v02 2007-mdc-5-prova-costume.flv http://www.youtube.com/watch?v=ooS1b4DC86U

v03 2007-mdc-5-padre-razzista.flv http://www.youtube.com/watch?v=3obCVNS8uQk

v04 2007-mdc-5-suicida-ponte.flv http://www.youtube.com/watch?v=9d9FgboNiZI

v05 2007-mdc-5-treno.flv http://www.youtube.com/watch?v=Q79K9KIRH_Q

v06 2007-mdc-5-suora.flv http://www.youtube.com/watch?v=Mh0LchfYQog

v07 2007-mdc-5-oroscopo.flv http://www.youtube.com/watch?v=9-SUkMFSbBA

v08 2007-mdc-5-pene-finto.flv http://www.youtube.com/watch?v=XCMGFbourt0

GRAZIE PER AVERCI SCELTO - 1.14 figuracce

Giovedì 11 ottobre 2007, Radiodue, 10:00. Con Nicoletta Simeone. Ospite Gianluca Veltri (barbiere e parrucchiere ad Anadema).

- Neon (III).

- Telefonata di Francesco. Marco va spesso in Puglia.

- Domenica si vota alle primarie del PD (I). Aneddoto su Marco a scuola e "''Che ora é"'' (I). Telefonata di Vittorio.*

(II)

- Chernobyl (II).

- Aneddoto su Marco e la Sime e la Nico? Telefonata di Roberto. Marco ebbe un incidente grave alla gamba nel '90 e quando recuperò ne ebbe un altro al ginocchio sciando (I). All' epoca, Marco, Giorgio e Teo facevano serate nei locali d' Italia. Aneddoto su Marco e gli incidenti alle gambe. Puttanone.

- Telefonata di Rudy Zerbi. Marco vuole Rudy in radio. Aneddoto su Ugo Dighero e la foto.

- Telefonata di Alessandra (topo gigio).

(III)

- Aneddoto su Marco in giro in moto in Calabria. Aneddoto su Gianluca Veltri alla festa di laurea.*

- Telefonata di Ciro (multa). Telefonata di Francesco (padiglione di auto d'epoca).* E' giovedì.

- Telefonata di Michele (prima notte di nozze).* Eco è femminile! Telefonata di Alessandra (auto alle calcagna).*

GRAZIE PER AVERCI SCELTO - 1.13 cambiare vita

Mercoledì 10 ottobre 2007, Radiodue, 10:00. Con Nicoletta Simeone. Ospite Charlie (Umberto Carlo) Bergaglio (organizzatore di eventi sportivi).

- Australopiteco.

- Quest' estate Charlie e Marco in vacanza insieme in Italia. Beach tennis.

- Marco gioca a tennis. Telefonata di Gianni.

- Telefonata di Sandro. Telefonata di Rodolfo.

- Telefonata di Renza.

- Come Marco e Charlie si sono conosciuti. Aneddoto su Marco e il pulmino.

(III)

- Telefonata di Giancarlo. Fabio e Fiamma sono quelli che vengono dopo. Telefonata di Giuseppe.* Aneddoto su George Michael e la guida.

- Telefonata di Sandro. Ottusangolo e Marco sono diventati amici.

- Telefonata di Luigi.

GRAZIE PER AVERCI SCELTO - 1.12 regali

Martedì 9 ottobre 2007, Radiodue, 10:00. Con Nicoletta Simeone. Ospite Paolo Ghiazza (produttore televisivo indipendente).

- Problemi della tv.

- "''Le cornamuse mute"'' appaiono nella canzone di L' Aura (III). Una frana fece esondare la diga del Vajont (I) il 9 ottobre 1963, con quasi 2000 morti.

- Telefonata di Romina.

- Telefonata di Barbara.

- Telefonata di Andrea.

- Telefonata di Claudio. Contro Dolce e Gabbana.*****

- Invitano il borsista a chiamare.

- Telefonata di Elvio. Telefonata di Andrea.

- Telefonata di Alessandro il borsista.

GRAZIE PER AVERCI SCELTO - 1.11 sms

Lunedì 8 ottobre 2007, Radiodue, 10:00. Con Nicoletta Simeone. Ospite Maso Notarianni (giornalista di Peacereporter).

- Simonetta travolta da un cane.

- Maso è giornalista e dirige un quotidiano on-line, "''Peacereporter"''.

- Spesso Marco passa natale all' estero (I). Maso e Gino Strada.

(II)

- Telefonata di Lavinia. Telefonata di Giada*****

- Cani.***** Telefonata di Andrea Elefante. Aneddoto su Marco e le scommesse calcistiche. Neffa scrive a Marco.

- L' Africa è ricca.

- Telefonata di Carla. Marco è stato multato una volta per usare il cellulare guidando.

- Telefonata di Andrea.

- Telefonata di Paolo. Varie tesi sulla gialappa (II).

GRAZIE PER AVERCI SCELTO - 1.10 colpi di fortuna

Venerdì 5 ottobre 2007, Radiodue, 10:00. Con Nicoletta Simeone. Ospite Vania Rupena (miss Croazia) e Paolo Ghiazza (produttore televisivo indipendente)?.

- Colpi di fortuna.

- E' venerdì. Vania vive dietro casa di Marco. Marco gioca a tennis. Arriva Paolo Ghiazza?

- Costretta a cagare da fuori della finestra (IV).

- Lancia le notizie.

- Colpi di fortuna. Telefonata di Simona e Laura. Telefonata di Amà. Telefonata di Roberto.

- Vania innamorata di Alberto.

- Telefonata di Alberto. Rimandano la registrazione di prima.

- Costretta a cagare da fuori della finestra (V).

- Telefonata di Roberto. Disegniamo molto? Costretta a cagare da fuori della finestra (VI).

2007-mdc-4.flv

Giovedì 4 ottobre 2007, 21:00. Con Forest e Ilary Blasi.

v01 2007-mdc-4-donna-legata.flv http://www.youtube.com/watch?v=kQ4plDti3_Q

v02 2007-mdc-4-vigile.flv http://www.youtube.com/watch?v=kGa2LO-F41k

- Vigile (I).

v03 2007-mdc-4-venditore-di-scarpe.flv http?

v04 2007-mdc-4-tassista.flv http://www.youtube.com/watch?v=gQsJbR-UjeU

- Vigile (II).

v05 2007-mdc-4-multe.flv http://www.youtube.com/watch?v=RYYsCOPDcDA

v06 2007-mdc-4-disabile.flv http://www.youtube.com/watch?v=ZQ4JcSHLTwg

v07 2007-mdc-4-mr-brown.flv http://www.youtube.com/watch?v=X9HExtuykls

v08 2007-mdc-4-sceicco.flv http://www.youtube.com/watch?v=BWlN99LV6L8

GRAZIE PER AVERCI SCELTO - 1.9

Giovedì 4 ottobre 2007, Radiodue, 10:00. Con Nicoletta Simeone. Ospite Rudy Zerbi.

- Sceneggiata di Dida (I).

- Contro Operazione Trionfo.

- Pizze al mare di Marco, Rudy e le reciproche fidanzate. Menti semplici (II).

- Menti semplici. Telefonata di Christian. Telefonata di Nino. Canzoni censurate.*****

- Menti semplici. Telefonata di Debora. Telefonata di Tiziana.

- Diana Ross e le Supremes cantano "''You can't hurry love"'' in italiano (chicca di Rudy).

- Come fanno.

- Telefonata di Marco. Telefonata di Gaia. Telefonata di Nicola. Telefonata di Alessandra (topo gigio).*****

- Telefonata di Giovanni e Carlo i vigili.

- Idea di Rudy.

GRAZIE PER AVERCI SCELTO - 1.8

Mercoledì 3 ottobre 2007, Radiodue, 10:00. Con Nicoletta Simeone. Ospite Gibi (schermidore).

- Gibi è Giovanbattista Oneto ed ha 24 anni. Marco e la Ventura non si sentono da un po' di tempo, ma in teoria sono amici.

- Moda. Gibi è di Rapallo (I).

- Uochi tochi. Messaggio della Federconsumatori (I). Gibi è schermidore. A Marco piace Raf (I).

- Ona.

- Moda. Telefonata di Rudy Zerbi. Aneddoto su Gibi e Sanremo (I).

- Messaggio della Federconsumatori (II). Moda. Telefonata di Monica. Un Kilo di Zucchero (II).

- Zucchero.

- Telefonata di Fausto Oneto (padre di Gibi).***** Crocs. Il padre di Gibi ha il ristorante del fumetto a Rapallo (II).

- Messaggio di Roberto sui pantaloni larghi. Concerto dei Police. "'Fissità tipica dell' ottuso"' (IV). Telefonata di Lucio.

- Telefonata di Bruno. "'L' amore non è nel cuore ma è riconoscersi dall' odore"' da "'Non è nel cuore"' di Finardi.

GRAZIE PER AVERCI SCELTO - 1.7 litigi futili

Martedì 2 ottobre 2007, Radiodue, 10:00. Con Nicoletta Simeone. Ospite Andrea Elefante (che scrive sulla Gazzetta dello Sport).

- Coda di cavallo.***** Nicoletta è nata il 23 marzo. Litigi.

- Acconciatura.***** Aneddoto su tassista e politico disprezzabile. Telefonata di Giampiero (latte bollito).*****

- Passa Enzo Biagi. Messaggio sul Sesto Senso. Telefonata di Marco.

- Burrone.

- Messaggi. Telefonata di Walter Zenga (grande amico di Marco).

- Aneddoto su Marco (gli tagliarono la strada mentre andava in moto). Telefonata di Stefano.

- Marvin Gaye (cantante, autore, produttore di musica soul e R&B, morto nell' '84) fu ucciso dal padre il giorno prima del proprio compleanno.

III parte

- Telefonata di Gabriele e battuta su Mai Dire Candid.

- Una fotografa in studio. Marco è stato inseguito dai Paparazzi a Formentera (I) (vedi:



).

- Telefonata di Silvia. Fantacalcio (con Marco, Giorgio, Gino e Michele, Nico Colonna (I) di Smemoranda ecc.).

- Telefonata di Giovanni. Marco ha scritto subito un sms a Materazzi (II) (e ad Andrea Elefante) per conoscere la frase della testata di Zidane (nella finale dei mondiali del 2006, Italia - Francia: 6-4).

GRAZIE PER AVERCI SCELTO - 1.6

Lunedì 1 ottobre 2007, Radiodue, 10:00. Con Nicoletta Simeone. Ospite Paolo Ghiazza (produttore televisivo indipendente).

- .

- Mettere la testa a posto ed abbassare i toni.

- Cuccare (I).

- Marco e Paolo Ghiazza si messaggiano spesso.

- Cuccare (II).

- Idea geniale di Andrea. Telefonata di Elisabetta Canalis. Montatura sulla Canalis e Valentino Rossi (I). Telefonata di Andrea.

- La Canalis ha compiuto 29 anni.

- Saluti alla Canalis.

- C'è il podcast. Telefonata di Francesco. Telefonata di Massimiliano.

- Messaggio di Paolo. Conquista come alpinismo. Telefonata di Gianni. Telefonata di Enrico. Telefonata di Vittorio.

GRAZIE PER AVERCI SCELTO - 1.5

Venerdì 28 settembre 2007, Radiodue, 10:00. Con Nicoletta Simeone. Ospite Rudy Zerbi.

- .

- Presentazione di Rudy e carriera nella radio (II).

- Svolta rock. Village People.*****

- Pringles.

- Multati. "''Fissità tipica dell' ottuso"'' (III). Telefonata di Sandro.

- Motown. Malattie.***** Telefonata di Gabriele. Aneddoto su D' Alessio (V) (si è trombato la Tatangelo per anni).

- (i Beatles cantano Bésame mucho 28:40)

- Commenti sulla chicca dei Beatles.

- Telefonata di Simone.

- Telefonata di Giava. Telefonata di Angelo.

- (Patty Pravo canta Aretha Franklin 44:40)

- Commenti sulla chicca di Patty Pravo. Telefonata di Rosy.

- Pelle d' oca.

2007-mdc-3.flv

Giovedì 27 settembre 2007, 21:00. Con Forest e Ilary Blasi.

v01 2007-mdc-3-controllore.flv http://www.youtube.com/watch?v=1esq3fiWXHk

v02 2007-mdc-3-giappone.flv http://www.youtube.com/watch?v=9Mdouqqpk9o

v03 2007-mdc-3-gigolo.flv http://www.youtube.com/watch?v=o0zwR1dSRM8

v04 2007-mdc-3-privilegi-politici.flv http://www.youtube.com/watch?v=l9fPquWbzsc

GRAZIE PER AVERCI SCELTO - 1.4 origliare

Giovedì 27 settembre 2007, Radiodue, 10:00. Con Nicoletta Simeone. Ospite Andrea Elefante (che scrive sulla Gazzetta dello Sport).

- Aneddoto su Marco, Andrea e Forest che origliano un litigio al ristorante giapponese. Aneddoto su Andrea Elefante e la cameriera che si era fatta tutto l' Ancona. Telefonata di Adelia.

- Telefonata di Ciccio. "''Fissità tipica dell' ottuso"'' (II). Aneddoto su Marco che colleziona giornali (I). Telefonata di Marco. Aneddoto su Marco e Gibi che intervengono nel discorso di una coppietta in un bar all' aperto (I). Telefonata di Enzo.

- Telefonata di Paola (astiosa).*

- Telefonata di Alessandra (topo gigio). La regia di scuola francese sul calcio fa stacchi continui e primi piani per cogliere i labiali. Telefonata di Antonella. Marco è venuto in moto.

GRAZIE PER AVERCI SCELTO - 1.3 corsi

Mercoledì 26 settembre 2007, Radiodue, 10:00. Con Nicoletta Simeone. Ospite Gianluca Veltri (barbiere e parrucchiere ad Anadema).

- Milano triste. Previsioni.*

- Luca parrucchiere che fa mostre.

- Luca fa corsi.

- Messaggio di Amedeo.

- Telefonata di ? La lega invita alla rivolta fiscale. Telefonata di Paolo.

- Messaggi di Elisa, Marta, Mauro, Vittoria, Dani. Corso di tango argentino. Messaggio di Alessandra.

- Telefonate di Lia e Alessandra (topo gigio).

- Messaggio di Sergio.

- Marco è amico di Branduardi. Messaggio di Fabio. Luca ha una rubrica di libri. Luca fa il parrucchiere per i programmi della Gialappa. Messaggio di Branduardi.

- Luca e il multimediale. Messaggi di Enrico, Graziano e Luigi.

GRAZIE PER AVERCI SCELTO - 1.2 oroscopi

Martedì 25 settembre 2007, Radiodue, 10:00. Con Nicoletta Simeone. Ospite Paolo Ghiazza (produttore televisivo indipendente).

- Contro Bruno Vespa.

- Collegamento con Stefania (collaboratrice). Escluse di miss Italia.

- Pino Daniele usa chitarre assurde (V). Oroscopi (I).

- Marco parla inglese.* Oroscopi (II). Paolo Ghiazza fu giornalista.*

- Oroscopi (III). Lavori di Paolo Ghiazza.

- Pino Daniele usa chitarre assurde (VI). Telefonata di Andrea.* Oroscopi (IV).

- .

- Marco dichiara di non aver avuto storie parallele.

- Oroscopi (V). Telefonata di Mandingo Volante e Pierangela (I). Un Kilo di Zucchero parla di insoddisfazione (I).

- Confronto fra Un kilo e The roots. Pierangela (II). Collegamento con Stefania. Difficoltà a produrre un programma tv innovativo.

GRAZIE PER AVERCI SCELTO - 1.1 maleducazione nei bar

Lunedì 24 settembre 2007, Radiodue, 10:00. Con Nicoletta Simeone. Ospite Andrea Elefante (che scrive sulla Gazzetta dello Sport).

I parte

- Presentazione.

- Differenze fra Roma e Milano (I). Maleducazione nei bar (I).

- Maleducazione nei bar (II).* Marco vede quali canzoni metteranno (ma non ha voce in capitolo). Come Andrea ha cominciato a scrivere.

- Telefonata di Angelo (industriale, ex-gelataio; camerieri preti). Telefonata di Pino (auto-trasportatore; chi tocca i cornetti).

II parte

- Andrea è raccomandato.

- Maleducazione nei bar (III).

- Telefonata di Raffaella.

- Andrea fa gavetta.

- Telefonata di Stefano. Telefonata di Alessandra (topo gigio).

- Differenze fra Roma e Milano (II).

2007-mdc-2.flv

Giovedì 20 settembre 2007, 21:00. Con Forest e Ilary Blasi.

v01 2007-mdc-2-funerale-1.flv http?

v02 2007-mdc-2-funerale-2.flv http?

v03 2007-mdc-2-bagnini.flv http://www.youtube.com/watch?v=FuCS2nIJ1Fg

v04 2007-mdc-2-foto-internet.flv http://www.youtube.com/watch?v=Ts95ygRL49k

v05 2007-mdc-2-prete-furbetto.flv http://www.youtube.com/watch?v=ePHuVuwKKrY

v06 2007-mdc-2-ester.flv http://www.youtube.com/watch?v=801ChFejlKo

v07 2007-mdc-2-ester-2.flv http://www.youtube.com/watch?v=wS-pMidwu2U

2007-mdc-1.flv

Giovedì 13 settembre 2007, 21:00. Con Forest e Ilary Blasi.

v01 2007-mdc-1-blasi.flv http://www.youtube.com/watch?v=egwZdsTqhTQ

v02 2007-mdc-1-giamba-1.flv http://www.youtube.com/watch?v=embodO6P_wY

v03 2007-mdc-1-giamba-2.flv http://www.youtube.com/watch?v=ts_HVfuPB3w

v04 2007-mdc-1-bottega.flv http://it.youtube.com/watch?v=0xLbPcRKoXQ

- Aneddoto sulle sorelle della Blasi dai nomi buffi (IV).

v05 2007-mdc-1-innalzamento-acque.flv http?

v06 2007-mdc-1-massaggi.flv http://www.youtube.com/watch?v=Z0sD6GiuRsY

v07 2007-mdc-1-cartonato.flv http://www.youtube.com/watch?v=GeWQ5o5Yoxc

v08 2007-mdc-1-la-lettera.flv http://www.youtube.com/watch?v=JXuYccicK2o

TELEFONATA DI CARLO A BARABBA

Venerdì 7 settembre 2007, RadioDue. Con Laura e Matteo.

- Carlo chiama.***** Presentazione di Mai Dire Candid.

GIORGIO A BARABBA

Venerdì 13 luglio 2007, RadioDue, 13:40. Con Laura e Matteo.



- (Sigla di Barabba.)

- (Regina e corona.)

- (canzone 4:55)

- (Lèggere.)

- Telefonata a Valentina (meteorologa). Arriva Giorgio. Freddo. Biro, jeans e collant di nylon nella valigia (XII). Giorgio si è scordato di venire ospite.

- (canzone 11:06)

- Presentazione di Mai Dire Candid* (da settembre alle 21:00).

- (canzone 17:55)

- Contro Alinghi (II). Giorgio fuma sigarette. Federer è il più grande tennista della storia.

- (canzone 26:18)

- Contro Alinghi (III). Togo e Tonga (I) (Tonga è uno stato insulare dell' Oceania, mentre il Togo è in Africa Occidentale, a lato del Ghana). Giorgio è stato in Polinesia (II). Sondaggio.*

- Togo e Tonga (II). Ponti (I).

- (canzoni 41:20)

- Ponti (II). Togo e Tonga (III). Tagli alla politica. Contro Previti. Tragedia a Giorgio?

CHAMPIONS LEAGUE 2007 : MILAN - LIVERPOOL (FINALE)

Mercoledì 23 maggio 2007, 20:45. Si gioca ad Atene. In studio: Barbara (greca), Elisabeth e Ted (Inghilterra), Laila (che ha un centro estetico e sarà ospite a GPAS a novembre), Filippo Galli (difensore del Milan 1983-96, oggi allenatore), Catrina Davies (del gf 2004 II, Galles). Foto di Ted:



video:

v0 http://www.youtube.com/watch?v=Wu-9UQi_Zkg

v1 2007-milan-liverpool-0.flv http://www.dailymotion.com/video/xbs3pd_mai-dire-gol-2007cerimoniaformazion_fun

(1t)

- Sigla degli Elii "'la gente vuole il gol"'.

- La finale di Champions League 2005 a Istanbul è stata Liverpool - Milan: 6-5 (il Milan vinceva 3-0, il Liverpool ha pareggiato e poi vinto ai rigori).

- (ripetizioni: minuto 5:40 - 9:05)

- Domanda assurda di Barbara.* Cosa fa Berlusconi con le mani? Tiro del Liverpool (v0). Laila ha speso 500 euro (I) per comprare un biglietto per la finale, ma era falso. Azione del Liverpool (v0). Lancio di Pirlo per Inzaghi (v0). Tiro di Kaka (v0). Cross del Milan (v0). Foto della fidanzata di Crouch, Abigail Clancy:


. Foto di Catrina con tappeto:


. Fallo su Kaka (v0). Tiro di Gerrard (v0). Parola greca lunghissima "‘’venditrice di sementi e lupini al mercato"‘’ (VI) (Giorgio ha fatto lo scientifico (III), Marco non il classico (I), Carlo il classico (II)). Cross del Liverpool (v0). Numero di Kaka (v0). Tiro del Liverpool (v0). Laila e i 500 euro (II). Del Neri e Ferg(?) invertono le ali (I).* Tiro del Liverpool (v0). La finale degli europei del 2004 è stata Portogallo - Grecia: 0-1. Ronaldo è stato ri-comprato dal Milan (in età avanzata). Numero di Xavi Alonso (v0). Tiro del Liverpool (v0). Si strofina la palla per farla correre di più.

- (v0) Gol di Inzaghi. Milan - Liverpool: 1-0.

- .

(2t)

- Intervallo. Highlights.

- (match bump)

- .

- (ripetizioni: minuto 59:00 - 1:02:10)

- Gli allenatori non decidono prima come staffettare i giocatori. Esultanza di Inzaghi.* Foto di Catrina dal gf?*

- La partita perfetta per Sacchi è la noiosissima finale Milan - Medellìn (intercontinentale). Chiedere scusa.* Invasione di campo di Jimmy Jump (II). Berlusconi ha ordinato a Ronaldo di pettinarsi in una data maniera. L' inviato di Mediaset dorme.* "‘’Seedorf, fai una cosa di sinistra."‘’ Gambe lunghe di Berlusconi.* Tiro del Liverpool (v0). Aneddoto su Sampras (vomitò in una partita).

- (v0) Gol di Inzaghi. Milan - Liverpool: 2-0.

- Giorgio va in moto. Contro Berlusconi (si arrogò un merito ma Zaccheroni lo negò).

- (v0) Gol di Kuijt. Milan - Liverpool: 2-1.

- Finisce. Il fratello e il padre di Carlo sono milanisti (I). Collegamento con Pistocchi ("‘’Pisto"‘’). Intervista a Inzaghi (ripetuta). Collegamento con Pistocchi (ripetuto fino a 2:11:50).

- Orecchie di Berlusconi.* Massaro teneva sempre la coppa per sé. Gattuso è lecca-culo (II). Intervista a Berlusconi.

- (pubblicità 2:20:55).

- Highlights. Colorado Cafè? Il campionato inglese è molto bello.

v2 2007-milan-liverpool-1.flv http://www.dailymotion.com/video/x8x2uf_mai-dire-gol-2007-champions-league_fun

- Telebim (V).

v3 2007-milan-liverpool-2.flv http://www.dailymotion.com/video/x8x2ce_mai-dire-gol-2007-champions-league_fun

v4 2007-milan-liverpool-3.flv http://www.dailymotion.com/video/x8x2gb_mai-dire-gol-2007-milan-liverpool-b_fun

v5 2007-milan-liverpool-4.flv http://www.dailymotion.com/video/x8x2ku_mai-dire-gol-champions-league-milan_fun

2007-mdgf-12.flv

Lunedì 23 aprile 2007, mezzanotte.

v01 2007-mdgf-12-01-vince-milo–ultimo-assalto–e-arrivato-l-ingegnere.flv

- Il gf è finito il giorno 92 = 19 aprile. Ultima puntata.

v02 2007-mdgf-12-02-storia-infinita–il-pagliaccio-di-toscana–cara-guenda-ti-scrivo.flv

v03 2007-mdgf-12-03-lo-zen-e-l-arte-di-buscarle–la-nobile-casata-di-guenda.flv

v04 2007-mdgf-12-04-ormoni-e-neuroni–un-emozione-da-scudetto.flv

- Ieri l' Inter ha vinto matematicamente lo scudetto. Ultima puntata di Mdgf, appuntamento a settembre / ottobre.

2007-mdgf-11.flv

Lunedì 16 aprile 2007, mezzanotte.

v01 2007-mdgf-11-01-addio-massimo–proposta-indecente–a-casa.flv

- Il gf finirà il 19 aprile.

v02 2007-mdgf-11-02-per-amare-guenda–dieci-ragazze-per-muschen–l-uomo-del-mistero.flv

v03 2007-mdgf-11-03-profumi-d-orsacchio–ormoni-e-neuroni–der-grosse-bruder.flv

- Penultima puntata.

2007-mdm-10.flv

Martedì 3 aprile 2007, 21:00.

v00 2007-mdm-10-monicarelli-01.flv http://www.youtube.com/watch?v=KohW51OfqEM

v01 2007-mdm-10-orsacchio-il-conquistatore.flv http://www.youtube.com/watch?v=LvjWUCkaQOY

v02 2007-mdm-10-calderoli-rosa.flv http://www.youtube.com/watch?v=j3DkNooYxSA

v03 2007-mdm-10-monicarelli-02.flv http://www.youtube.com/watch?v=zHzpe0GzkkA

2007-mdgf-10.flv

Lunedì 2 aprile 2007, mezzanotte.

v01 2007-mdgf-10-01-addio-simona–no-non-e-la-gelosia–cronaca-di-un-delitto-annunciato.flv

- Simona eliminata il giorno 71 = 29 marzo.

v02 2007-mdgf-10-02-uomini-contro–orsacchio-la-sfida-finale.flv

v03 2007-mdgf-10-03-ormoni-neuroni–beniamino-della-casa.flv

- Massimo sarà eliminato il giorno 78 (= 5 aprile), Francesca l' 85. Domani sera alle 21:00 l' ultima puntata di Mai dire martedì.

v02 2007-mdgf-11-g72-non-ti-muovere.flv http?

2007-mdm-09.flv

Martedì 27 marzo 2007, 21:00.

v00 2007-mdm-09-monicarelli-01.flv http://www.youtube.com/watch?v=-Y8SpBnIbR8

v01 2007-mdm-09-g63-orsacchio–e-via-verso-nuove-avventure–il-re-dei-fornelli.flv http://www.youtube.com/watch?v=FVnsuL

- Giorno 63 = 21 marzo.

v02 2007-mdm-09-calderoli-profumo.flv http://www.youtube.com/watch?v=9e0GcAENIP8

v03 2007-mdm-09-monicarelli-02.flv http://www.youtube.com/watch?v=JlF64XbLhZk

2007-mdgf-09.flv

Lunedì 26 marzo 2007, mezzanotte.

v01 2007-mdgf-09-01-addio-melita–rivali-in-amore–poeta-per-stranieri.flv

- Melita eliminata il giorno 64 = 22 marzo. Sonia eliminata il giorno 64. Andata 20-21 febbraio 2007, ritorno 6-7 marzo 2007.

Celtic - Milan: 0-0 .... 0-1 .... vince il Milan

Roma - Lione: 0-0 .... 2-0 .... vince la Roma

Inter - Valencia: 2-2 .... 0-0 .... vince il Valencia

v02 2007-mdgf-09-02-ragione-e-sentimento–fascino-orientale–le-relazioni-pericolose.flv

- Giorno 44 = 2 marzo.

v03 2007-mdgf-09-03-ormoni-e-neuroni–bentornato-orsacchio.flv

- Massimo rientra dalla discarica il giorno 64. In onda martedì alle 21, lunedì a mezzanotte.

2007-mdm-08.flv

Martedì 20 marzo 2007, 21:00. In studio Elisabetta Canalis, Raniero e Mirela.

v01 2007-mdm-08-calderoli-cappotti.flv http://www.youtube.com/watch?v=lY–Zw-4jGM

v02 2007-mdm-08-monicarelli-01.flv http://www.youtube.com/watch?v=VkKULvCnZCQ

v03 2007-mdm-08-cacioppo-bolivia.flv http://www.youtube.com/watch?v=c5bPsAV3kg8

v04 2007-mdgf-08-g57un-desiderio-esaudito-2.flv http://www.youtube.com/watch?v=zNLbdOKHBBU

- In studio Raniero (eliminato il giorno 57 = 15 marzo) e Mirela (eliminata il giorno 50). Già commentato.

v05 2007-mdm-08-monicarelli-02.flv http://www.youtube.com/watch?v=jJTjb3GlOJA

2007-mdgf-08.flv

Lunedì 19 marzo 2007, mezzanotte.

v01 2007-mdgf-08-01-addio-raniero–lo-zen-e-l-arte-di-buscarle–il-giardino-dell-eden.flv

- Raniero eliminato il giorno 57 = 15 marzo.

v02 2007-mdgf-08-02-la-dama-contesa–tutta-colpa-del-paradiso–tutto-e-bene-quel-che-finisce-bene.flv

- Giorno 30 = 16 febbraio.

v03 2007-mdgf-08-03-ormoni-e-neuroni–orsakkiov-vs-orasskiarov.flv

- Massimo è in discarica dal giorno 57 al 64. In onda martedì alle 21, lunedì a mezzanotte.

v01 2007-mdgf-09-g57un-desiderio-esaudito-1.flv http://www.youtube.com/watch?v=VL3XjPMWXYU

2007-mdm-07.flv

Martedì 13 marzo 2007, 21:00. In studio Elisabetta Canalis.

v01 2007-mdm-07-monicarelli-01.flv http://www.youtube.com/watch?v=avRvnS–24k

v02 2007-mdm-07-calderoli-bellissimi-rete-quattro.flv http://www.youtube.com/watch?v=mAe2miv4SgU

- Calderoli (ministro per le riforme istituzionali e la devoluzione 2004-06 per la Lega Nord) si è dimesso il 18 febbraio dopo aver esibito una maglietta che dileggia Maometto.

v03 2007-mdm-07-giletti-monicarelli-02.flv http://www.youtube.com/watch?v=qYabRDDDSBE

v04 2007-mdm-07-canalis-monicarelli-03.flv http://www.youtube.com/watch?v=7vyW6Ov_a9I

v05 2007-mdm-07-cacioppo-venezia.flv http://www.youtube.com/watch?v=1dtD_DlNHJg

2007-mdgf-07.flv

Lunedì 12 marzo 2007, mezzanotte.

v01 2007-mdgf-07-01-addio-francesco–vade-retro-orsacchio–addio-mirela.flv

- Giorno 50 = 8 marzo.

v02 2007-mdgf-07-02-orsacchio-s-lovers–hurricane.flv

- Giorno 46 = 4 marzo.

v03 2007-mdgf-07-03-ormoni-e-neuroni–la-rivincita-di-hurricane–.flv

- In onda martedì alle 21.

2007-mdm-06.flv

Martedì 6 marzo 2007, 21:00. In studio Elisabetta Canalis, Rudy Zerbi e Gabriele del gf (eliminato il giorno 43 = 1 marzo).

v01 2007-mdm-06-monicarelli-01.flv http://www.youtube.com/watch?v=GsAjTn76O9M

- Il quarto gialappo (IV) Fulvio.

v02 2007-mdm-06-cacioppo-tanzania.flv http://www.youtube.com/watch?v=0LDk4NYRRmE

v03 2007-mdm-06-monicarelli-02.flv http://www.youtube.com/watch?v=PoGDkXVzSCw

2007-mdgf-06.flv

Lunedì 5 marzo 2007, mezzanotte.

v01 2007-mdgf-06-01-addio-gabriele–quel-duro-di-orsacchio–un-grosso-personaggio.flv

- Giorno 42 = 28 febbraio.

v02 2007-mdgf-06-02-max-skywalker–il-segreto-del-mio-successo–l-ingegnere-di-ferro.flv

- Giorno 46 = 4 marzo.

v03 2007-mdgf-06-03-ormoni-e-neuroni–ti-regalero-una-rosa–save-the-orsacchio.flv

- In onda martedì alle 21, lunedì a mezzanotte.

RAI DIRE SANREMO 2007 QUINTA SERATA

Quinta serata, sabato 3 marzo 2007, 21:00. Vittorio Cosma in studio. Marco (e poi Flavia Cercato) stanno arrivando in studio a Milano.

- Rudy non viene pagato dalla Gialappas. Vince Cristicchi il premio della critica e il festival. Aneddoto sulla scaletta di oggi. La moglie di Carlo si chiama Betty (II). Qualcuno ha tromabato nella suite del Royal (IV)? Copertina di Sorrisi e Canzoni (IV). Arriva Marco in studio. Guido Cimurro. Già (III) presi accordi con Silvestri.

- La Hunziker e Mike Bongiorno aprono il festival. Aneddoto su Mike Bongiorno e i suoi capelli. Aneddoto su Mike Bongiorno e Rudy Zerbi. Aneddoto su Mike e la torta.* Aneddoto su Mike e Stenmark (II).* Carlo.* Intervista con Giampiero Solari.* Aneddoto sugli allarmi bomba (IV).

- Ricanta Fabrizio Moro. Intervista con Mike Bongiorno.* Intervista con Solari.

- Canta Nada (64) [http://www.youtube.com/watch?v=08uXZ40H29E]. Intervista con Fabrizio Moro.* Contro gli Oliver Onions.

- Canta Paolo Rossi (83) [http://www.youtube.com/watch?v=tL_Kk8-sdSY]. Si sta giocando Milan - Chievo: 2-1. Aneddoto sul direttore e il grissino.* Aneddoto sui direttori e la web-cam.

- (Sveva chiama Carlo al telefono e lo ragguaglia sulla salita sul palco (IV))

- Ospite Flavio Insinna. Sveva ha chiamato Carlo (V). Ricordati che noi siamo comici. Aneddoto su Johnny Dorelli e Pagani.

- Cantano i Velvet (59). Aneddoto di Cosma su Mistero (II).* Renato Salvatori (1933-88) è stato attore per Risi, Loy, Soldati e Rosi (ha avuto problemi di alcolismo). Intervista con i Velvet.

- Canta Johnny Dorelli (82).* Gianluca Guidi (VIII). Aneddoto sui tre padri di Rudy (I) (il padre biologico è un personaggio televisivo).

- Canta Al Bano (69). Già (VI) presi accordi. Aneddoto su Gianni Bella e Bublè.* Aneddoto su Eva Herzigova e Gianni Bella (I). Aneddoto su Gianni Bella e Cristicchi.

- Telepromozione. Sveva.* Milan - Chievo: 3-1 (risultato finale).

- Canta Amalia Grè (82) (che quasi stecca). Aneddoto su Eva Herzigova e Gianni Bella (II). Faccia.*

- Cantano Marcella e Gianni Bella (60) [http://www.youtube.com/watch?v=aaLlSNZ-bGE]. Aneddoto su Eva Herzigova e Gianni Bella (III).

- Ospite Flavio Insinna. Intervista con Riccardo Vitanza, dell' ufficio stampa.

- Ospite Joss Stone (cantautrice soul e attrice britannica, attiva dal 2003) [http://www.youtube.com/watch?v=nHW
Arriva Flavia Cercato in studio. Sfogo contro Mango.*

- Canta Mango (75).* Giorgio e le droghe (XVIII) (l' amapola è il papavero). Carlo ha chiamato Flavia col cellulare di Giorgio. "''Pelle d' oca"''.

- Canta Tosca (94). Telefonata a Fabio De Luigi.*

- Canta Concato (87). Aneddoto su Occhetto (II) e il completo marrone. Sveva.* Mango.*

- Venti teleabbonati. Aneddoto su Mazzocchetti e i bambini.

- Intervento di Chiambretti e Momo. Intervista con Cristicchi.* Intervista con Concato.*

- Cantano Robi e Francesco Facchinetti (65). Michelle Hunziker inciampa e cade [http://www.youtube.com/watch?v
Telefonata a Massimo Fusi (regista di Chiambretti e della Gialappa, sarà ospite di GPAS). Aneddoto sui Gialappi e i Tazenda (ai Telegatti) (IV).*

- Canta Leda Battisti (59). Intervista con Momo. Ofra Haza (1957-2000) era una cantante israeliana.

- Canta Cristicchi (96). Telefonata di Paola Cortellesi. Per Carlo, Cornacchione ha fatto un pezzo da bagaglino (II). Intervista con Cristicchi. Paola fa la nonna Cristicchi.*

- Cantano gli Stadio (?). Paola ha sempre le mestruazioni (III). Sveva.*

- Canta Silvestri (87) [http://www.youtube.com/watch?v=JXNEn57zoyM]. Forest manda sms a

Marco. Appare Sveva.**

- Pubblicità? Intervista con Silvestri.** Contro Fegiz. Pro "‘’no dal molin"‘’.

- Ospite Mika (cantante pop rock e alternative rock libanese, attivo dal 2007) [http://www.youtube.com/watch?v=v Aneddoto su Ballandi (I). Telefonata a Forest.**

- Cantano gli Zero Assoluto (72) [http://www.youtube.com/watch?v=fOqIj55UOz4].** Telefonata a Forest. Aneddoto su Ballandi (II) che odia Del Noce. La Susa è la compagna di Forest? Aneddoto sul prezzo del caffè.**

- Canta Milva (80). Telefonata a Forest. L' anno prossimo Forest si esibirà a Sanremo con Tricarico. Sveva.** Rudy vota scheda bianca?

- Ospite Insinna.

- Pubblicità. Intervista con Cristicchi.

- Canta Mazzocchetti (71) [http://www.youtube.com/watch?v=eV_9j8ZKduQ] o [http://www.youtube.com/watch Telefonata a Fabio De Luigi. Aneddoto su Cacioppo e la multa (I).** Aneddoto su Mazzocchetti e il giornalista che non lo conosce. Sono in onda in tv lunedì e martedì. Carlo.** Rudy rutta.**

- Canta la Ruggiero (91). Rudy sapeva già le votazioni.

- Canta Meneguzzi (67) [http://www.youtube.com/watch?v=OCdr42iAnbc]. Rudy Zerbi ha detto per anni che Meneguzzi è gay (IX), invece non è vero.

- Ospite Insinna.** Carlo dura poco.

- Vince Cristicchi. "‘’Stasera ce l' avrà la minchia di Mazzocchetti."‘’

- Ricanta Cristicchi. Intervista a Vessicchio.

RAI DIRE SANREMO 2007 QUARTA SERATA

Quarta serata, venerdì 2 marzo 2007, 21:00. In studio Flavia Cercato (che ha fatto con la Gialappa i cinque sanremi 2001, 2002, 2003, 2004 e 2006). Marco a Sanremo.

- Aneddoto su Al Bano e l' intervistatrice (I). A Radio Subasio si mangia bene (IV). Aneddoto su Dorelli e la Guida (I). Sorteggio. Fassino manda un' osservatrice (II).** Fassino (segretario del Pds / Ds dal 2004) é stato intercettato mentre diceva (2006) a Consorte, manager Unipol coinvolto in scandali, “abbiamo una banca”. Rudy è pelato (III).

- Giuria di qualità. Mango.**

- Sorteggio. Intervista con un giovane? e un altro giovane?.

- Canta Marco Baroni (G). Flavia è andata a casa di Marco per il suo (di lui) compleanno. Nel 2004 Carlo ha cantato in un disco prodotto da Rudy Zerbi, con De Gregori, Guccini e Battiato (II). Giorgio è venuto in moto. Casco.*

- ? Intervista con Silvana Sanlorenzo, l' osservatrice di Fassino (III).* Contro l' indulto. Biro, jeans e collant di nylon nella valigia (XI).

- Ospite Franco Battiato [http://www.youtube.com/watch?v=R_-UacgneTY]. Intervista con ? http://ilmionomeruc Consorzio Nettuno (II).

- Canta Sara Galimberti (G). Aneddoto su D' Alessio (II) (si è trombato la Tatangelo per anni). Intervista con Battiato.* Aneddoto su Giorgio e il suo vicino? Rudy ha figli. Aneddoto su Califano e l' imitazione di Max Tortora. I gialappi accusati e prosciolti dall' accusa di aver leso l' immagine avanzata nella querela di Previti (III) (chiesti 1'000'000 di euro di danni per diffamazione).

- Ospite D' Alessio con Lara Fabian (cantautrice e compositrice pop belga naturalizzata statunitense, attiva dal 1986) [http://www.youtube.com/watch?v=Q6q83InFIIA]. Aneddoto su Paolo Rossi e Rino Gaetano (III). Aneddoto su Al Bano e l' intervistatrice (II). Intervista con Gino Castaldo.* Pro Sottotono (IX) e contro Striscia. Giovanni Brusca (III) è un membro di Cosa Nostra. Aneddoto su D' Alessio (III) (si è trombato la Tatangelo per anni). Carlo e Marco hanno 45 anni. Aneddoto sul Live Aid (non capiscono che non è dal vivo) (II). Contro Luzzato Fegiz (III). Aneddoto su Fegiz e il concerto dei Nirvana (III). Carlo e il sesso.*

- Canta Elsa Lila (G).* Carlo e il sesso.

- Pubblicità. Il fratello di Marco sta con una che sembra Penelope Cruz. Carlo e il sesso.* Intervista con Elsa Lila.

- Ospite Penelope Cruz. Penelope Cruz ha preso 250'000 euro, Travolta (e non Stallone) prese 500'000 (I). Aneddoto su D' Alessio (IV) (si è trombato la Tatangelo per anni). Aneddoto di Rudy? Carlo e il sesso.* Travolta (e non Stallone) prese oltre 400'000 euro (II). Aneddoto su Travolta (e le sue esigenze gay nei film) (I). Aneddoto su Dorelli e la Guida (II).* Aneddoto su un cantante (che è andato a Sanremo in coppia con uno di quest' anno ed ha una seconda professione, per la quale può avere non proprio clienti, ma "''pa"''...zienti... Paolino - Rossi - lo sa... Jannacci?) che chiama l' amante dalla cabina del telefono.* Aneddoto su Travolta (e le sue esigenze gay nei film) (II).* Dorelli e Marco stanno al Royal (III). Cagare nei grandi Hotel (I).* Intervista con Gino Castaldo. Aneddoto su Al Bano e l' intervistatrice (III).

- Chiambretti. Del Noce è gay (XV).

- Pubblicità? Pitoni.*

- Pubblicità? Intervisa con Giampiero Solari. Aneddoto su Al Bano e la sicurezza.

- Ospite Elisa [http://www.youtube.com/watch?v=N372mkVnKWE] + [http://www.youtube.com/watch?v=vFN zNCI]. Intervista con Neri Marcorè.* "''Corrado"'' è Corrado Guzzanti. La Gialappa tagliava i pezzi di Neri a Mai Dire? I Sottotono hanno fatto vedere le mutande di Flavia (II). Carlo e il sesso. Intervista con Tonino Apicella.* Marco perde la parte centrale dell' intervista perchè sente male (I).

- Ospite Neri Marcorè che fa Ligabue [http://www.youtube.com/watch?v=RrxMOIaKAx0] + [http://www.youtube

Non si ride mai con i parodisti alti (II). Ligabue è permaloso ma non pecoreccio. Marco manda un sms a Giorgio sugli allarmi bomba (I)? Hanno il numero di Ligabue? Marco ha perso la parte centrale dell' intervista ad Apicella perchè sente male (II). Il tampone è quello del servizio delle Iene per verificare le droghe ai parlamentari? Marco va a a chiamare il testimone oculare su Al Bano o deve uscire per un allarme bomba (II).

- Telepromozione. Telefonata a Roberto, paparazzo testimone dell' aneddoto su Al Bano e l' intervistatrice (IV).* Marco la perde (I).

- Cantano i Pquadro (G). Intervista con Jasmine. Carlo dura poco e ce l' ha piccolo.* Rudy e Sveva già (II) hanno preso accordi con Silvestri per salire sul palco.

- Ospite Tiziano Ferro [http://www.youtube.com/watch?v=gKJFlcKYIgo] + [http://www.youtube.com/watch?v= Il testo di Amsterdam dice:

> "'ed ero contentissimo in ritardo sotto casa ed io che ti aspettavo
>
> stringimi la mano e poi partiamo...
>
> In fondo eri contentissima quando guardando Amsterdam non ti importava
>
> della pioggia che cadeva
>
> solo una candela era bellissima
>
> e il ricordo del ricordo che ci suggeriva
>
> che comunque tardi o prima ti dirò
>
> che ero contentissimo"'

Marco ha perso l' intervista col paparazzo (II). Tiziano Ferro è gay (IV). Rudy Zerbi ha detto per anni che Meneguzzi è gay (VII), invece non è vero. Carlo ha due macchine, una è una brutta opel Agila (I):



. Tiziano Ferro è gay (V).* Arriva l' mms di Al Bano. Marco ha inviato a Giorgio un messaggio, scrivendogli di chiamarlo, ma ormai è diventato inutile; doveva dirgli dell' allarme bomba (III)? Tiziano Ferro è gay (VI).* Premio della critica a Fabrizio Moro.

- Ospite Gianna Nannini con il mimo Grieg?. Intervista con Tiziano Ferro.* Giorgio ha letto "'Gomorra"' (Saviano, 2006). Intervista con Giorgia Surina. Tiziano Ferro è gay (VII). Michelle Hunziker

cercava Marco. Aneddoto sulla Hunziker (ha iniziato con la gialappa) (I). Pia.* "'Dai, c'è anche gente che ascolta"' perchè la fidanzata di Marco è in ascolto (I)? Carlo e il sesso.

- Pubblicità. La fidanzata di Marco è in ascolto (II)?

- Dorelli.* Il bugliolo è il secchio (termine marinaresco).

- Canta Fabrizio Moro (G). Accendino e carta igienica nel bagno (II) e nei grandi Hotel (II).* Giorgia Surina dà 10, Sergio Assisi (della fiction) dà 6.

- Ospite Renato Zero [http://www.youtube.com/watch?v=54N_qwLaTTg]. Tiziano Ferro è gay (VIII). Intervista con Fabrizio Moro.* Marco si è negato ad aspettare Baudo. Aneddoto su Marco che ha insultato Renato Zero a un semaforo (III).* Mango.* Aneddoto su Teocoli (che mandò a cagare il regista di Hair).

- Telepromozione.

- Canta Stefano Centomo (G) [http://www.youtube.com/watch?v=WOYfij1WP5Q]. Intervista con Renato Zero.* Rudy ha due figli. Renato Zero.* Tiziano Ferro è gay (IX).

- Canta Romina Falconi (G) [http://www.youtube.com/watch?v=-Qyq4nxOsUM]. Tanti modi per far felice un uomo (II) (chi l' ha detto?). Renato Zero.* Intervista con Michelle Hunziker.

- Canta Jasmine (G) [http://www.youtube.com/watch?v=LvYizoJfgiI]. Intervista con Romina Falconi.*

- Omaggio ad Armando Trovaioli. Intervista con Vessicchio.* Aneddoto su Trovaioli e i musicisti. Fassino manda un' osservatrice (IV). Vince Moro. Aneddoto su Fegiz e Elton John.

- Vince Fabrizio Moro. Intervista con Jasmine (che accusa Moro di paraculismo).

RAI DIRE SANREMO 2007 TERZA SERATA

Terza serata, giovedì 1 marzo 2007, 21:00. Vittorio Cosma in studio. Marco a Sanremo.

- Affari tuoi. Contro Ozpetek (II). Gibi e John Legend stanno al Royal (II).

- Michelle Hunziker. Intervista con Solari?

- Canta Silvestri con i Capone & Bungt Bangt [http://www.youtube.com/watch?v=1jHrcRxCq5o].

- ?. Intervista con Silvestri.

- Canta Milva con Ruggeri [http://www.youtube.com/watch?v=jCPK35H7Y9E]. Intervista con Cammariere.*

- (pubblicità; cosa dicevano e facevano?)

- Canta Leda Battisti con Kledi e Sabrina Amato. Intervista con Ruggeri.* Intervista con Paolo Martini della ADN Kronos.

- Chiambretti.

- Canta Cristicchi con Cammariere [http://www.youtube.com/watch?v=A-K-Q7Fa6FA]. Intervista con Federico Vacalebre del Mattino. Intervista con Leda Battisti.

- Pubblicità. Intervista con Giuseppe Videtti e Silvia Fumarola. Intervista con Cristicchi e Cammariere.

- Pubblicità. Giorgio ritiene Mango gay (II). Rudy è alto (II).

- Canta Concato con Tullio De Piscopo e Michele Zarrillo.* Angus Young (I) è il fondatore e chitarra solista degli AC/DC.

- Canta Mazzocchetti con Amii Stewart [http://www.youtube.com/watch?v=93wTGoyGJXg]. Intervista con Gaetano Curreri degli Stadio; intervista con Maria Volpe del Corriere. Aneddoto su Elio e i Rockets (II).

- Canta Mango con Laura Valente [http://www.youtube.com/watch?v=PD9hO_cfUCk].* Copertina di Roxy Music Avalon:

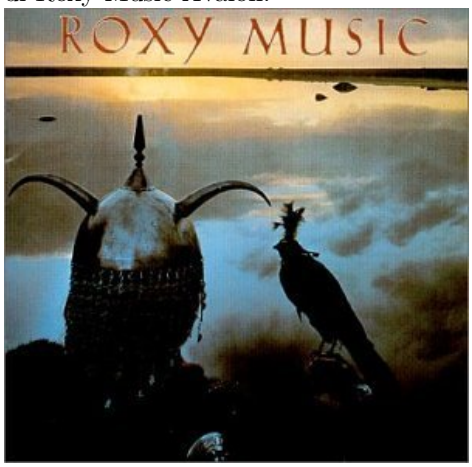

.

- Pubblicità. Marcello Cesena (la sua Hack non piace).*

- Cantano gli Stadio con Teresa Salgueiro, voce dei Madredeus (II) [http://www.youtube.com/watch?v=SYZailRJC Botulino (III). Carlo e il sesso.*

- Ospiti Max Tortora e Sarcinelli [http://www.youtube.com/watch?v=hH_b4h-M2eI]. Non si ride mai con le inquadrature mosse e i parodisti alti (I). Carlo e il sesso.* Citano il video di Mosca e la crema. Gabriella.*

- Canta Amalia Grè con Mario Biondi [http://www.youtube.com/watch?v=5qyo2LbFwYA]. Intervista con gli Stadio e Teresa dei Madredeus. Giorgio non ascolta radio commerciali (III).

- ? Fiori.

- Ospite Miguel Àngel Muñoz (attore e cantante pop spagnolo, attivo dal 2002) [http://www.youtube.com/watch?v= Intervista con Mario Biondi.

- ? De Piscopo e Zarrillo (I).*

- Cantano gli Zero Assoluto con Nelly Furtado (che non era mai venuta commentata dai gialappi in Rai) [http://www.youtube.com/watch?v=J5NURD91syQ]. Mango.*

- Canta Tosca con Massimo Venturiello [http://www.youtube.com/watch?v=oXQZLEGzEXA]. Orsacchio si salva al gf (in onda). Intervista con gli Zero Assoluto.*

- Riassunto giovani di domani. De Piscopo e Zarrillo (II). Mms di Gibi.* Mentos + coca e aspirina + coca.

- Cantano i Velvet con Francesco delle Vibrazioni [http://www.youtube.com/watch?v=MbhiNW7XL1Q]. Antongiulio.* Aneddoto sulla Furtado e Gascoigne (I).*

- Canta Nada con Cristina Donà [http://www.youtube.com/watch?v=6DqI8v3vzH4]. Intervista con i Velvet. Foto di Nicola "''Eterogeneo"'' Rignanese:



.

- Canta Meneguzzi con Nate James [http://www.youtube.com/watch?v=Z8K2rSy8NVw]. Intervista con Nada e Cristina Donà.* Paolo Rossi con i mille (I) garibaldini. Intervista con Paolo Rossi.* Giorgio e gli Abba (II) all' Eurofestival del 1974. Google.

- Canta Al Bano con i Cosmos (coro lituano) [http://www.youtube.com/watch?v=Xwk9ZWBlbCg]. Dana.* Aneddoto su Paolo Rossi e Rino Gaetano (I). Aneddoto su Ligabue e Vivo Morto X (I).* Aneddoto sul radiotour di Rudy.* Rudy ha detto alla gialappa che Ron è gay (X).

- Canta la Ruggiero con il Coro degli Alpini di Sant' Ilario e Valle dei Laghi. Intervista a Meneguzzi. Grazie mille.* Quindici giorni.* Carlo e il sesso. Rudy ha detto che Meneguzzi è gay (VI). Aneddoto sulla Furtado e Gascoigne (II). Giorgio beve birra.* Carlo e il sesso.* Dorelli.*

- Canta Paolo Rossi con i Tetes des Bois. Aneddoto su Paolo e i mille (II). Le giubbe rosse sono la polizia a cavallo danese. Paolo Rossi ha appena bevuto un whisky. Gialappa.*

- Regione Liguria. Giorgio è stato a Varigotti. Intervista con Paolo Rossi.* Aneddoto su Paolo

Rossi e Rino Gaetano (II). Microfono geloso (I). Saremo sempre dalla stessa parte.

- Canta Johnny Dorelli con Stefano Bollani [http://www.youtube.com/watch?v=DQwfLTclKXU]. Botulino (IV). Gianluca Guidi (VII). Carlo e il sesso. Bollani.* Quinte, seste ed oltre.*

- Cantano Roby e Francesco Facchinetti con Anggun [http://www.youtube.com/watch?v=cK5QKmz42d8]. Intervista con Johnny Dorelli.*

- Cantano Marcella e Gianni Bella con le Supremes [http://www.youtube.com/watch?v=HANxmyutYuA]. Motown è un' etichetta discografica americana. Aneddoto su Gianni Bella, le maracas e Dubai. Carlo e il sesso.*

- Saluti di Max Tortora e Sarcinelli.* La Chailly intossicata con tartare al ristorante "'La pignese"' (V) nel 2006. Marina Occhiena (IV) ha partecipato nel 2006 all' Isola dei famosi. Intervista con Anggun. Aneddoto sul direttore di rete (II) di Italia 1 Carlo Vetrugno e la carta di credito.

RAI DIRE SANREMO 2007 SECONDA SERATA

Seconda serata, mercoledì 28 febbraio 2007, 21:00. In studio Vittorio Cosma. Marco a Sanremo.

- ?* Giorgio litiga in macchina. Intervista con Meneguzzi. Sveva. "Faccia smorta fica forta" (detto bergamasco).

- Tg1.* Fiducia (II) a Prodi. Contro Rifondazione. Fassino manda un' osservatrice (I).

- Sigla.* Marco spaccia per problemi tecnici la partita di campionato Inter - Udinese: 0-0.

- Gag della Hunziker.* Lee Strasberg è un attore e regista teatrale, morto nell' '82. Carlo (che ha 45 anni) e il sesso.

- Canta Meneguzzi. Gag Hunziker - Meneguzzi.* "'Tronche"', non "'sdrucciole"'. Giorgio ritiene Mango gay (I). Intervista con Sara Galimberti.

- Cantano Marcella e Gianni Bella.* Inter - Udinese: 0-1.

- Cantano gli Stadio.*

- Chiambretti. Intervista con Gaetano Curreri, cantante degli Stadio (incontrato da Carlo all' Elba). Faletti parla sempre di sé. Inter - Udinese: 1-1 (risultato finale).

- Canta Sara Galimberti (G) [http://www.youtube.com/watch?v=uMdRPdr9FUY].

- Hunziker? Canna come estensione vocale (II). Stragi di stato.*

- Canta Tosca [http://www.youtube.com/watch?v=nNav2HbbXEQ]. Concato.* Intervista con Mauro Pagani. Pino Daniele usa chitarre assurde (IV). Intervista con Romina Falconi. Il parrucchiere delle dive.*

- Canta Patrizio Baù (G). "‘’Non c’è bisogno"‘’ perchè lo eliminano. Intervista con Ficarra e Picone.

- Canta Johnny Dorelli. La Chailly intossicata con tartare al ristorante "‘’La pignese"‘’ (IV) nel 2006. Intervista con Patrizio Baù.

- ?*

- Canta Romina Falconi (G) [http://www.youtube.com/watch?v=M9Prb9ajkl4].

- Ospiti Ficarra e Picone [http://www.youtube.com/watch?v=uaNqvatCgCE] + [http://www.youtube.com/watch?

- ? Intervista con Ficarra e Picone (che sfottono i Gialappi per Tutti gli uomini del deficiente (1999)*).

- Ospiti i Take That (boy band pop rock, britpop, dance e ballad inglese, attiva 1991-96 e di nuovo dal 2005) [http://www.youtube.com/watch?v=z7a3z9st_ZM].

- Pubblicità. Gary Barlow è il leader dei Take That (poi fece carriera da solista) (incidente a una gamba) ? Intervista con Solari.

- Canta Al Bano. Intervista con Vessicchio. Elio.*

- Clip di ieri: ?, Milva, Mango, ?, Ruggiero.

- Michelle Hunziker fa il musical "‘’Cabaret"‘’. Intervista con Al Bano. Aneddoto su Al Bano e suo fratello Cociss (III).* Intervista con Paolo Rossi. Aneddoto su Paolo Rossi e Jannacci (II). All' Ariston al premio Piombi (XII) due o tre volte. Intervista con Alessandro Gaetano. John Legend e le pringles (Carlo lo sa già o no?).* Marco e Shakira (XI). I Gialappi non hanno il camerino.

- Canta Fabrizio Moro (G) [http://www.youtube.com/watch?v=gPIws73F1Gw].

- ?. Intervista con gli FSC.* Intervista con Fabrizio Moro.

- Canta Paolo Rossi [http://www.youtube.com/watch?v=G49_fBym-AI].

- Clip di ieri: Cristicchi, Nada, Zero Assoluto, ?, Silvestri.

- Cantano gli FSC (G) (il nome nacque in origine come insieme delle iniziali dei tre cognomi - ora i cognomi non sono più gli stessi). Pringles.* Trucco dei minibar. Intervista con Paolo Rossi.* Aneddoto su Paolo Rossi e Jannacci (III).

- Ospiti Ficarra e Picone [http://www.youtube.com/watch?v=2I6P53u2DCI]. Pino Puglisi (1937-93) era un prete siciliano impegnato, ucciso dalla mafia. Intervista con Pier Cortese. Intervista con Ficarra e Picone.* C'è stata Palermo - Milan: 0-0. La Hunziker ha preso 2'400'000 euro?

- Ospite John Legend (cantante, pianista e compositore R&B e soul statunitense, attivo dal 2000). Rudy e Sveva già (I) hanno preso accordi con Silvestri per salire sul palco.

- Gag della Hunziker.

- Canta Amalia Grè. Intervista con Sabrina ed Elsa Lila.*****

- Canta Pier Cortese (G) [http://www.youtube.com/watch?v=LF-6SfJJr1w]. Citano Donato Mitola da Mdtv. Intervista con Amalia Grè. Orecchio assoluto. Intervista con i Velvet. La talpa di Rudy è Stefano Tarpoch.

- Canta Concato. Piero Manzoni (1933-63) e Giacomo Manzù (1908-91) sono entrambi scultori. Arriva a Marco la foto via mms:



.

- Canta Elsa Lila (G) [http://www.youtube.com/watch?v=YHYunGX37eA] + [http://www.youtube.com/watch?v= Marco e Giorgio hanno il numero di Paolo Belli. Arriva a Giorgio la foto via mms.***** Telefonata a Paolo Belli.

- Cantano i Velvet [http://www.youtube.com/watch?v=ZrOezUrjDg8]. Intervista con Tullio De Piscopo***** (e citano Faiello (III)). Telefonata a Paolo Belli.

- ? Intervista con i Velvet. Eliminati: Patrizio Baù, FSC, Pier Cortese.

- Eliminati: Patrizio Baù, FSC, Pier Cortese. Gibi e John Legend stanno al Royal (I)?

RAI DIRE SANREMO 2007 PRIMA SERATA

Conduce Baudo, con Michelle Hunziker (2'400'000 euro?). Chiambretti.

Inviata Marcella Volpe alias Sveva:



(già ospite a Lunedìretta e agli europei del 2004). Vincono Cristicchi e Moro. Premio della critica a Cristicchi e Moro.

Ascolti (12 milioni ossia 44% e 7 milioni, 12 milioni ossia 45% e 6 milioni ossia 49%, ?, ?, ?)

Ospiti Cornacchione, Scissors sisters, Norah Jones, Ficarra e Picone, Take That, John Legend, Max Tortora e Sarcinelli, Miguel Angel Muñoz, Battiato, D' Alessio con Lara Fabian, Penelope Cruz (250'000 euro), Elisa, Neri Marcorè, Tiziano Ferro, Gianna Nannini, Renato Zero, Flavio Insinna, Joss Stone, Mika.

Prima serata, martedì 27 febbraio 2007, 21:00. Marco e Forest a Sanremo, Vittorio Cosma in studio.

- Affari tuoi. La madre di Giorgio (X) è chitarrista di flamenco. Intervista con la Hunziker. Comincia il tormentone di Rudy e i gabbiani (I).

- Sigla. Marimba.* Aneddoto sullo sputo?

- Baudo.*

- Michelle Hunziker piange e canta (lei e Ramazzotti si sono separati nel 2002). Marco ha il numero di Ramazzotti.

- Cantano gli Zero Assoluto [http://www.youtube.com/watch?v=RbZ_sW9pIIY]. Maffucci (II) è figlio del direttore generale di Rai Uno.

- Canta Mazzocchetti [http://www.youtube.com/watch?v=o6-Vg5s_V2s]. Aneddoto su Mazzocchetti scoperto da Rummenigge. Intervista con gli Zero Assoluto. C'è un governo Prodi dal 2006 (ma il 21 febbraio Prodi ha dato le dimissioni ed è in attesa di un voto di fiducia (I) del Parlamento).

- Baudo e Hunziker. Senza rancore.*

- Canta Mariangela (G) [http://www.youtube.com/watch?v=qcFvOApEp3A]. Carlo dura poco. Giorgio ha abitato (III) vicino a pseudo-vip (Daiano).

- Chiambretti. Del Noce è gay (XIV).

- Cantano Roby e Francesco Facchinetti [http://www.youtube.com/watch?v=ODVZ9nzS3nI]. Intervista con Mariangela. Azzardo.*

- Canta la Ruggiero. Intervista con Gianpiero Solari. Contro Giletti (che Ubaldo Pantani sta imitando in questo periodo).

- Cantano i Pquadro (G). Zero Assoluto.* Gianluca Guidi (VI).

- Clip di Al Bano, Tosca, Velvet, Meneguzzi, Marcella e Gianni Bella. Verso l' ignoto (IV) di Elio. Pallaro è un senatore italo-argentino il cui voto è determinante per la fiducia al governo Prodi.

- Canta Silvestri [http://www.youtube.com/watch?v=XwOZ6vWmY5o]. Aneddoto di Cosma su Caruso e Pippoland (IV).

- Cantano i Grandi Animali Marini (G) [http://www.youtube.com/watch?v=K0Y7EBwgklo]. Intervista con Silvestri.* Foto di Mariangela:



e:

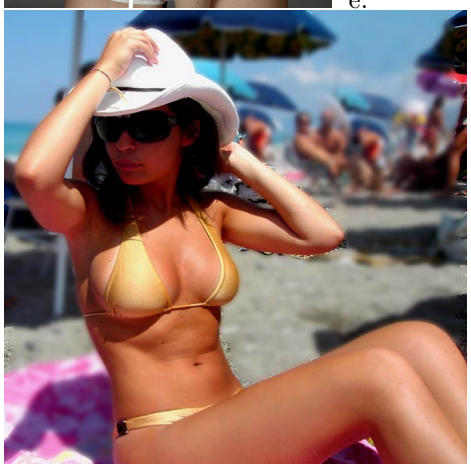

.

- Ospite Cornacchione (pezzo da bagaglino (I)). Il maestro Renato Serio ha composto l' inno di Forza Italia (V). Ma che cazzo.*

- Telepromozione. Telefonata a Celso Valli.

- Momento musicale di Michelle. Telefonata a Celso Valli. Intervista con Graziano Ostuni, discografico dei Scissors Sisters.*

- Clip di Paolo Rossi, Concato, Amalia Grè. Contro Milva.

- Canta Milva. Kurt Weill (1900-50) è stato un musicista e compositore tedesco, storico collaboratore di Brecht. Aneddoto su Zucchero a Woodstock (I). Stefania Rotolo (1951-81), madre di Jasmine, era una cantante, presentatrice televisiva e showgirl.

- Gag della Hunziker.

- Ospiti gli Scissors Sisters (gruppo dance rock, pop rock e alternative dance statunitense, attivo dal 2001). Pantaloni (II) di Orsacchio. Intervista a Cristicchi. Teomondo Scrofalo è un immaginario pittore trash su cui era incentrato uno sketch di Greggio al Drive-in (IV).*

- Canta Jasmine (G).

- Telepromozione. Una frase che è importante non dire a Jasmine è?

- Gag di Pippo e Michelle.

- Canta Cristicchi [http://www.youtube.com/watch?v=lhOzn1hNuig]. Intervista con Jasmine.

- Canta Marco Baroni (G) [http://www.youtube.com/watch?v=uh_uYwUQhk0]. Intervista con Cristicchi. Seguirla negli alberghi? Intervista con Vessicchio. Marco e Giorgio vanno a una festa agghiacciante, dove c'è Maffoni (che ha vinto Sanremo 2006 fra le nuove proposte).

- Canta Nada [http://www.youtube.com/watch?v=dshDuMkIrGU]. "'O parliamo di..."' larghezza uterina.

- Pubblicità. Aneddoto di Cosma su Caruso e Pippoland (V). Intervista con Nada.

- Ospite Norah Jones (cantautrice e pianista jazz, pop, blues, folk e country ed attrice statunitense, attiva dal 2001) [http://www.youtube.com/watch?v=9kIH6hTIan0] (che si incazza e se ne va*). Baracchino di Efisio (I). Conoscono il cantante Massimo Morini dei Buio Pesto (III).

- Canta Stefano Centomo (G) [http://www.youtube.com/watch?v=dX6y5RQjGR8]. Intervista con Vessicchio. Forest iniziò al posto del mamago.

- Canta Mango [http://www.youtube.com/watch?v=z8S3zUvATJs].* Intervista a Stefano Centomo. Carlo e il sesso.

- Cantano i Khorakhanè [http://www.youtube.com/watch?v=p-sxdwZY3sM].* Intervista a Mango e litigio.

- Canta Leda Battisti [http://www.youtube.com/watch?v=bPUXDFU2UnI].*

- ? Intervista con Leda Battisti. Pino Daniele usa chitarre assurde (III). Eliminati: Mariangela, Grandi animali marini, Khorakhanè.

- Eliminati: Mariangela, Grandi animali marini, Khorakhanè. L' abito della Hunziker costa 290'000 euro.

- Chiambretti.*

2007-mdgf-05.flv

Lunedì 26 febbraio 2007, mezzanotte.

v01 2007-mdgf-05-01-addio-alfredo–arnold-vs-bombolo–orsack-attack.flv

- Alfredo eliminato il giorno 36 = 22 febbraio. Giorno 33 = 19 febbraio.

v02 2007-mdgf-05-02-la-guerra-dei-membri–orsacchio-furioso–ultima-doccia.flv

v03 2007-mdgf-05-03-ormoni-e-neuroni–kill-max.flv

- Domani comincerà Sanremo.

2007-mdm-05.flv

Martedì 20 febbraio 2007, 21:00. In studio Dominic.

v00 2007-mdm-05-monicarelli-01.flv http://www.youtube.com/watch?v=6emumorQxw4

- Il 15 febbraio Diliberto ha dichiarato che Berlusconi ”‘ci fa schifo”‘.

v01 2007-mdm-05-g29-addio-dominic.flv http://www.youtube.com/watch?v=ePPLQUDLvVM

- Dominic eliminata il giorno 29 = 15 febbraio.

v03 2007-mdm-05-monicarelli-02.flv http://www.youtube.com/watch?v=PjRXhx7O7KU

v04 2007-mdm-05-lapo.flv http://www.youtube.com/watch?v=0qCbEPZZ8m4

v05 2007-mdm-05-cacioppo-guatemala.flv http://www.youtube.com/watch?v=mXf-FmU07ZU

2007-mdgf-04.flv

Lunedì 19 febbraio 2007, mezzanotte.

v01 2007-mdgf-04-01-guendalina-milo–prime-24-ore-di-orsacchio–il-terzo-incomodo.flv

- Giorno 27 = 13 febbraio.

v02 2007-mdgf-04-02-la-grande-notte-di-andrej-coimasky–colpa-d-alfredo–ormoni-neuroni.flv

v03 2007-mdgf-04-03-il-ruggito-del-coniglio.flv

- In onda martedì alle 21, lunedì a mezzanotte.

2007-mdm-04.flv

Martedì 13 febbraio 2007, 21:00.

v01 2007-mdm-04-cacioppo-crociera.flv http://www.youtube.com/watch?v=CFn1EHJfmS0

- Canalis.

v02 2007-mdm-04-g22-tecnologie-ultramoderne–studio.flv http://www.youtube.com/watch?v=VPG2DJE09f4

- Sono le 9 di sera.

v03 2007-mdm-04-monicarelli-01.flv http://www.youtube.com/watch?v=dOsoqpSVDPc

v04 2007-mdm-04-lapo.flv http://www.youtube.com/watch?v=F_2Ndhlo6Pk

v05 2007-mdm-04-monicarelli-02.flv http://www.youtube.com/watch?v=f3VOlZrFIxs

2007-mdgf-03.flv

Lunedì 12 febbraio 2007, mezzanotte.

v01 2007-mdgf-03-01-addio-michele–qualcosa-di-importante–la-verve-di-milo.flv

v02 2007-mdgf-03-02-il-figo-del-gf-7–gelosia-assurda-malattia–e-arrivato-l-ingegnere.flv

- Francesco è entrato il giorno 15 = 1 febbraio. Massimo e Sonia entrano il giorno 22 = 8 febbraio. Pantaloni (I) di Orsacchio. Abu Omar, imam di Milano, nel 2003 é stato rapito dalla CIA e condotto in Egitto, dove ha subito torture (sarà liberato quest' anno).

v03 2007-mdgf-03-03-delicatezze-e-centimetri–ormoni-e-neuroni–c-era-un-ragazzo-che-come-me.flv

- In onda martedì alle 21, lunedì a mezzanotte.

v01 2007-mdgf-04-g29-orsacchio-il-mega-personaggio–attenti-all-orsacchio.flv http://www.youtube.com/watch?v=8bFLHVDW

- Giorno 29 = 15 febbraio.

2007-mdm-03.flv

Martedì 6 febbraio 2007, 21:00. In studio Diana.

v01 2007-mdm-03-monicarelli-01.flv http://www.youtube.com/watch?v=HoiHH4twalo

v02 2007-mdgf-03-02-g13-diana-eliminata.flv http://www.youtube.com/watch?v=v8ss7wvv2JY

v03 2007-mdm-03-03-g13-forest-diana.flv http://www.youtube.com/watch?v=ZvOFR3wuM6E

v04 2007-mdgf-03-04-g14-laurea-ad-honorem.flv http://www.youtube.com/watch?v=BPVE6puQZ-w

v05 2007-mdm-03-monicarelli-02.flv http://www.youtube.com/watch?v=ICO3dmkuWoc

- Barzelletta della sorella sarta (IV).

v06 2007-mdm-03-lapo.flv http://www.youtube.com/watch?v=O0e0R1fe3fM

2007-mdgf-02.flv

Lunedì 5 febbraio 2007, mezzanotte.

v01 2007-mdgf-02-01-addio-diana-salvatore–amore-secondo-platone–la-casta-russa.flv

- Eliminata il giorno 15 = 1 febbraio.

v02 2007-mdgf-02-02-il-ragazzo-di-campagna–sangre-caliente–ossessione-d-amore.flv

- Giorno 10 = 27 gennaio.

v03 2007-mdgf-02-03-ormoni-e-neuroni–manuale-d-amore.flv

- In onda martedì alle 21, lunedì a mezzanotte.

2007-mdm-02.flv

Martedì 30 gennaio 2007, 21:00. In studio Gabriella.

v01 2007-mdm-02-monicarelli-01.flv http://www.youtube.com/watch?v=yQ7jlzkJV9I

- Lapo Elkann (manager e imprenditore, nipote di Agnelli) nel 2005 ha avuto un' overdose da coca ed eroina in casa del transessuale cinquantasettenne Patrizia.

v02 2007-mdm-02-il-declino-della-civilta-occidentale–l-inesorabile-declino-della-civilta-occidentale.flv http://www.youtube.com

v03 2007-mdgf-02-07-g12-enciclopedie-in-discarica.flv http://www.youtube.com/watch?v=3b3VKnQjo-0

- C'è un governo Prodi dal 2006 (con Presidente della Camera Bertinotti).

v04 2007-mdgf-02-08-g12-forse-non-tutti-sanno-che.flv http://www.youtube.com/watch?v=kLsJJED5t_U

- Giorno 12 = 29 gennaio.

v05 2007-mdm-02-monicarelli-02.flv http://www.youtube.com/watch?v=q7SohyTJ1pE

v06 2007-mdm-02-lapo.flv http://www.youtube.com/watch?v=xDtnVRdT33o

v07 2007-mdm-02-cacioppo-in-economia.flv http://www.youtube.com/watch?v=7i3OZYh-81s

2007-mdgf-01.flv

Lunedì 29 gennaio 2007, 23:30.

v01 2007-mdgf-01-01-addio-gabriella–la-vecchia-e-la-bestia–la-sottile-arte-della-seduzione.flv

- Gabriella eliminata il giorno 8 = 25 gennaio. Milanesi (I).

v02 2007-mdgf-01-02-stasera-ti-trombo–un-ingresso-da-fenomeno–latte-parzialmente-scremato.flv

- Il gf è in onda dal 18 gennaio al 19 aprile, quindi giorno 4 = 21 gennaio, giorno 6 = 23 gennaio.

v03 2007-mdgf-01-03-ormoni-e-neuroni–addio-sogni-di-gloria.flv

- Domani alle 21:00 Mai dire martedì.

2007-mdm-01.flv

Martedì 23 gennaio 2007, 21:00.

v01 2007-mdm-01-monicarelli-01.flv http://www.youtube.com/watch?v=I7CK-LxFgXk

v02 2007-mdgf-01-03-guendalina-levi-montalcini.flv http://www.youtube.com/watch?v=Jlbpe2aP3vc

v03 2007-mdm-01-monicarelli-02.flv http://www.youtube.com/watch?v=K4kJObiW_L4

v04 2007-mdm-01-lapo.flv http://www.youtube.com/watch?v=AvOTlnmRZn8

- Lapo Elkann é manager e imprenditore, nipote di Agnelli.

v05 2007-mdm-01-cacioppo-tailandia.flv http://www.youtube.com/watch?v=sTUvg_c4IUI

2007-mdm-x.flv

2007 (?).

v01 2007-mdm-cacioppo-capo-condominio.flv http://www.youtube.com/watch?v=baunQs-UUu8

anno 2006

GIALAPPA CONTRO TRIO MEDUSA

Mercoledì 20 dicembre 2006, Radio Deejay, 12:00. Con il Trio Medusa e Daria Bignardi.





v0 http://www.youtube.com/watch?v=FxuOEUpBK9E

- (Linus (?) presenta il Trio Medusa.)

- (canzone 4:47)

- Anche i gialappi e la Bignardi. Gatto. Vita privata della Bignardi. Il figlio di Giorgio soffre di ogni malattia (meno il sangue al naso).

- (canzone 17:15)

- Da dieci anni non apparivano insieme a Radio Deejay. Cesvi. www.cesvi.org. Farmacista per le droghe? Marco ascoltava la Bignardi in radio. Puzzi.* Giorgio a scuola veniva incaricato di togliere i dubbi.

- (canzone 31:05)

- Elio canta "''Presepio imminente"''

- Ielaio? Cesvi. Plagio di Cat Stevens. Nomi delle trasmissioni della gialappa. Telefonata a Gino Castaldo.

- (canzone 41:15)

- Conversione di Cat Stevens. Telefonata ad Ernesto Assante (I) (critico musicale di Repubblica). Contro lo sciopero dei giornalisti! Aneddoto su Al Bano e suo fratello Cociss (II).

- (canzone 51:35)

- Arriva Albertino. Lucia scrive una tesi sulla gialappa (I). Cesvi. Albertino è fratello di Linus.

2006-mdr-08.flv

Martedì 7 novembre 2006.

v01 2006-mdr-08-01-addio-leone-di-lernia.flv http://es.youtube.com/watch?v=MzYc6tz0p5M

- Eliminato settimana scorsa, il giorno 50 = mercoledì 1 novembre.

v02 2006-mdr-08-02-uomo-piu-scemo-d-italia.flv http://es.youtube.com/watch?v=gTNZeiS2yLA

- Sara Tommasi (I) è una showgirl ed è amica di Carlo. Giorno 49 = 31 ottobre.

v03 2006-mdr-08-03-talenti-sottovalutati.flv http://www.youtube.com/watch?v=Tz7-3w6JMuw

- E' l' ultima puntata di Mai dire reality. Torneranno in onda a metà gennaio.

MARCO COLLEZIONE PRIVATA (ESTRATTI)

Domenica 5 novembre 2006 (?), Radio Deejay. Con Andrea Pellizzari.

- Studi di Marco (scuola sperimentale a Bollate (II) da maestro, poi psicologia a Padova (II)). Prime volte. Ha un fratello più grande di 5 anni. 7 anni con Cinzia.

- Quaderno di parolacce.* Patente a 22 anni. Ora fidanzate giovani, prima vecchie. La fidanzata attuale, Elisabetta (I), è in studio. Segato alla pratica della patente la prima volta. Lavorava già a Canale 5.

- Il padre illustrava libri per ragazzi, è morto da poco di malattia. La madre è morta prima. Sei o sette anni fa Marco lavorava a Deejay. Radio più sincera della tv. Vorrebbe tornare a fare un film e qualcosa bolle in pentola. La fidanzata attuale è Elisabetta (II). E' domenica?

2006-mdr-07.flv

Martedì 31 ottobre 2006.

v01 2006-mdr-07-01-rosy-e-sala.flv http://www.youtube.com/watch?v=Pfky3126kYw

- La Pupa e il Secchione è finito il 23 ottobre 2006.

v02 2006-mdr-07-02-ilaria-monti.flv http://www.youtube.com/watch?v=JFI6zD8B4rM

- La Pupa e il Secchione è finito il 23 ottobre 2006.

v03 2006-mdr-07-03-l-uomo-che-non-deve-chiedere-mai.flv http://www.youtube.com/watch?v=Xv1PUWhb1_4

- Raffaello Balzo è eliminato il giorno 43 = mercoledì 25 ottobre.

v04 2006-mdr-07-04-modestia-a-parte.flv http://www.youtube.com/watch?v=BxvV6Jpq6Nw

v05 2006-mdr-07-05-una-ventata-di-tranquillita.flv http://www.youtube.com/watch?v=vdxMS55TLFM

v06 2006-mdr-07-06-cronaca-di-un-fallimento-annunciato–la-zampata-finale.flv http://es.youtube.com/watch?v=1sIezuybyhg

2006-mdr-06.flv

Martedì 24 ottobre 2006.

v01 2006-mdr-06-01-rosy-e-sala.flv http://www.youtube.com/watch?v=do0rGJuA15M

- La Pupa e il Secchione va in onda dal 7 settembre al 23 ottobre.

v2 2006-mdr-06-02-dan-harrow.flv http://www.youtube.com/watch?v=CRXlZqhEpL4

v3 2006-mdr-06-03-reality-ciccius.flv http://www.youtube.com/watch?v=gG3aDF7Zufc

- "''Reality Circus"'' comincia il 18 settembre e viene chiuso il 18 ottobre, una settimana prima del previsto.

v4 2006-mdr-06-04-all-improvviso-un-pierluigi.flv http://www.youtube.com/watch?v=y8lyY61VdM4

v5 2006-mdr-06-05-il-cecche-e-il-mare–i-dolori-del-giovane-cecche.flv http://www.youtube.com/watch?v=N7BjGTWKhFM

- Ceccherini espulso il giorno 36 = 18 ottobre.

v6 2006-mdr-06-06-pierpipino-il-breve–le-profezie-di-nostraciccius.flv http://www.youtube.com/watch?v=3pyzTPi585M

- Aneddoto su Graziani che si infortunò nell' '82 per Altobelli (VII).

v7 2006-mdr-06-07-miseria-e-nobilta.flv http://www.youtube.com/watch?v=DonDFr3QM9E

v8 2006-mdr-06-08-l-elefante-e-la-farfalla.flv http://www.youtube.com/watch?v=BXAXXH6hG2E

v9 2006-mdr-06-09-intelligente.flv

v10 2006-mdr-06-09-la-coscienza-di-cecche–nagy-testver.flv http://www.youtube.com/watch?v=ejHyEueWWPQ

- Già commentato nel 2003.

2006-mdr-03.flv

Martedì 17 ottobre 2006.

v01 2006-mdr-03-01-addio-harrow–questione-di-tempo–intelligente.flv

- Den Harrow si ritira il giorno 30 = 12 ottobre. Ruggero Orlando (II).

v02 2006-mdr-03-02-il-tempo-e-scaduto–l-isola-di-polifemo–pianeta-dei-famosi.flv

v03 2006-mdr-03-03-graziani–immotivatore.flv

- A Circus, giorno 16 = 3 ottobre.

v2 2006-mdr-03-03-mi-sono-fatto-hollywood.flv http://www.youtube.com/watch?v=RYA_ZdYelYA

- "''Wild West"'' è in onda dal 17 settembre, quindi giorno 12 = 28 settembre.

v3 2006-mdr-03-04-patrick.flv http://www.youtube.com/watch?v=k3_-nESobak

- Patrick dal gf 2004.

v4 2006-mdr-03-forest-patrick.flv http://www.youtube.com/watch?v=cayAhzrnJO8

- Patrick fa l' inviato per Striscia la notizia dal 2005. In studio Patrick (dal gf 2004), Simon e Laura (dal gf 2006 finito ad aprile).

v01 2006-mdr-05-04-maschio-alfa.flv http://www.youtube.com/watch?v=Do_-eYPFm5M

- "''Wild West"'' è in onda dal 17 settembre, e dopo 3 settimane è stato spostato da serale a pomeridiano.

2006-mdr-02.flv

Martedì 10 ottobre 2006.

v01 2006-mdr-02-01-hack–l-uomo-che-sussurrava-ai-cavalli–la-scelta-di-rosy.flv

- Aceto eliminato il giorno 22 = 4 ottobre.

v02 2006-mdr-02-02-il-circo-di-ciccio-orfei–intelligente–cicloncino.flv

- "‘’L'isola dei famosi"‘’ comincia il 13 settembre, quindi giorno 2 = 14 settembre.

v03 2006-mdr-02-03-la-scelta-di-sala–rosy-e-sala–dinosauro.flv

- Mai dire reality è in onda il martedì.

v1 2006-mdr-02-01-una-vita-per-il-circo.flv http://www.youtube.com/watch?v=AELEGXsjUaw

v1 2006-mdr-04-01-stakanovista-del-west–giorno-del-rodeo.flv http://www.youtube.com/watch?v=8UKeY4_upvI

- A "‘’Wild West"‘’, giorno 20 = 6 ottobre.

v2 2006-mdr-04-02-l-uomo-del-monte.flv http://www.youtube.com/watch?v=Es6RhW7OWjU

2006-mdr-01.flv

Martedì 3 ottobre 2006, 11:40.

v01 2006-mdr-01-01-hack–addio-mary-rampinelli–dislivelli-culturali.flv

- "‘’La pupa e il secchione"‘’ è cominciato il 7 settembre; Prodi è stato in visita in Cina fino al 18 settembre. Domiziana Giordano si ritira il giorno 13 = 25 settembre.

v01 2006-mdr-01-02-il-subcomandante-ciccio–aceto-balsamico–intelligente.flv

- "‘’Reality Circus"‘’ comincia il 18 settembre e viene chiuso il 18 ottobre, una settimana prima del previsto.

v01 2006-mdr-01-03-non-vorremmo-infierire–il-giorno-del-giudizio–un-hombre-de-mundo.flv

- Casadei eliminato il giorno 15 = 27 settembre. Mai dire reality è in onda il martedì alle 11:40.

2006-mdr-01.flv

Martedì 19 settembre 2006

v0 2006-mdr-01-01-le-nuove-proposte.flv http://www.youtube.com/watch?v=FyTyYrFrC8g

- Il 18 gennaio 2007 comincerà il GF.

v1 2006-mdr-01-02-la-pupa-e-il-ciccione.flv http://www.youtube.com/watch?v=XzeByTk0gYc

- ”‘’La pupa e il secchione”‘’ comincia il 7 settembre.

RAI DIRE GOL MONDIALI 2006 : ITALIA - FRANCIA (FINALE)

Domenica 9 luglio 2006, 20:00. In studio Edelfa Chiara Masciotta (miss Italia 2005) (Italia), Caroline e Florance (Francia), Michael e (poi) Massimo Mauro (calciatore calabrese che ha giocato con Zico, Platini e Maradona).







video:

v0 partita http://www.youtube.com/watch?v=i5zFr1Ddonc

v1 zidane http://www.youtube.com/watch?v=VB6n6kceGOw

v2 rigori http://www.youtube.com/watch?v=3WugLU4fIrE

(1t)

- Sigla degli Elii "''la gente vuole il gol"''.

- Collegamento con Pepetito e Alberto D' Aguanno.

- (v0) Gol di Zidane. Italia - Francia: 0-1.

- .

- (v0) Gol di Materazzi. Italia - Francia: 1-1.

- .

- (spot 38:58)

- Foto di Cannavaro presidente? Traversa di Toni (v0). Zoff (allenatore dell' Italia agli europei del 2000) si è dimesso per protesta contro le critiche mossegli da Berlusconi (IV).

- Sigla degli Elii "''la gente vuole il gol"''.

- (pubblicità).

(2t + suppl + rig)

- Sigla degli Elii "''la gente vuole il gol"''.

- Pro Radio Due e contro Sky. Berlusconi. "''Peccato, è tutto petto"'' (VI). Edelfa.*

- (spot 34:40)

- Punizione di Pirlo (v0). Giorgio è mancino (II).

- (spot 56:00)

- Highlights.

(Primo tempo supplementare)

- Arriva Massimo Mauro. Colpo di testa di Zidane (v0).

(Secondo tempo supplementare)

- Espulsione di Zidane (v1) (cui Materazzi insulta la sorella (I)). Aneddoto su Colonnese e gli insulti ai parenti (I).

(rigori)

- (v2) Rigore di Pirlo. Italia - Francia: 2-1.

- (v2) Rigore di Wiltord. Italia - Francia: 2-2.

- (v2) Rigore di Materazzi. Italia - Francia: 3-2.

- (v2) Rigore di Trezeguet. Italia - Francia: 3-2.

- (v2) Rigore di De Rossi. Italia - Francia: 4-2.

- (v2) Rigore di Abidal. Italia - Francia: 4-3.

- (v2) Rigore di Del Piero. Italia - Francia: 5-3.

- (v2) Rigore di Sagnol. Italia - Francia: 5-4.

- (v2) Rigore di Grosso. Italia - Francia: 6-4.

- Forest manda un sms a Marco. Telefonata a Forest. Nel 1994 fu emanato il decreto Biondi (IX) ”‘’salva-ladri”‘’. Gattuso è lecca-culo (I). Marco scrive un sms a Materazzi (I). Avviene qui l’ aneddoto su Barthez, Materazzi e Zidane (I).

- Highlights.

RAI DIRE GOL MONDIALI 2006 : PORTOGALLO - GERMANIA (FINALE 3 E 4 POSTO)

Sabato 8 luglio 2006, 21:00. In studio Paula (Portogallo), Michael (Germania) e Malù (Congo).



video:

v0 http://www.youtube.com/watch?v=EBjIFPSmLYA

(1t)

- Sigla degli Elii "''la gente vuole il gol"''.

- Radio Due e Sky.* Punizione della Germania (v0). Tiro di Pauleta (v0). Marco è amico di Enrico

Silvestrin (VI). Figli della guerra (IV).* Tiro della Germania (v0). Barbara manda un sms a Marco. Punizione della Germania (v0).

- Marco è amico di Enrico Silvestrin (VII). Marco ha il tennis domani. Aneddoto su Giorgio arrivato in onda col casco. Rabona (IV). Contro il re.*

- Sigla degli Elii "'la gente vuole il gol"'.

(2t)

- Sigla degli Elii "'la gente vuole il gol"'.

- Un amico di Giorgio è stato rapinato in Portogallo. Broccolare in portoghese.*

- (v0) Gol di Schweinsteiger. Portogallo - Germania: 0-1.

- Michael esulta:



. Nazismo.*

- (v0) Autogol di Petit. Portogallo - Germania: 0-2.

- Boxing Helena (III). Valeria Mazza sarebbe venuta per l' Argentina.

- (v0) Gol di Schweinsteiger. Portogallo - Germania: 0-3.

- Strappona.* "'Peccato, è tutto petto"' (V). Telefonata a Barbara (a un matrimonio).*

- (v0) Gol di Nuno Gomes. Portogallo - Germania: 1-3. Avviene qui la sbirciata di Michael (I).

- Paula balla:



. Telefonata a Barbara.*

- Sigla degli Elii "‘’la gente vuole il gol"‘’.

RAI DIRE GOL MONDIALI 2006 : PORTOGALLO - FRANCIA (SEMIFINALE)

Mercoledì 5 luglio 2006, 21:00. In studio Paula (Portogallo), Barbara (greca) e Caroline e Florance (Francia).

video:

v0 http://www.youtube.com/watch?v=vA9IZ7OlkG8

(1t)

- Sigla degli Elii "‘’la gente vuole il gol"‘’.

- Carlo e il sesso.* Tiro del Portogallo (v0). Tiro di Maniche (v0). Ci sono sauternes e champagne. Carlo e il sesso.* Scambiare le punte (II). Carlo cantava "‘’Carlo, la chitarra e i cantautori"‘’ (VI). Carlo e il sesso.* Il microfono peloso riprende i rumori del campo.

- (v0) Gol di Zidane. Portogallo - Francia: 0-1.

- Marco beve. Foto del gallo francese Petit Claude?

- Sigla degli Elii "‘’la gente vuole il gol"‘’.

(2t)

- Sigla degli Elii "‘’la gente vuole il gol"‘’.

- Pro Radio Due e contro Sky (anche in onda). Barbara.* Team perfetto.* Tiro di Hanry (v0). Tiro della Francia (v0). Tiro di Pauleta (v0). Ralph Macchio (II) è l' attore di Karate Kid. Costretta a cagare da fuori della finestra (III). Radio Due e Sky. Punizione del Portogallo (v0).

- Bevono champagne. Regista.* Tiro del Portogallo (v0).

- Sigla degli Elii "‘’la gente vuole il gol"‘’.

RAI DIRE GOL MONDIALI 2006 : ITALIA - GERMANIA (SEMIFINALE)

Martedì 4 luglio 2006, 21:00. In studio Simon (del gf 2006), Luciana Francioli (sua fidanzata brasiliana), Michael e Jessica Schneider (Germania).

video:

v0 http://www.youtube.com/watch?v=vzI4uX0DnXo

(1t)

- Sigla degli Elii "‘’la gente vuole il gol"‘’.

- Klinsmann è gay (II). Negozi pieni.* Pirlo.* Aneddoto su Roberto Carlos e i calzettoni. Punizione di Totti (v0)? Giorgio ha un amico al mare che fa sempre la stessa finta (I). Aneddoto su Mick Jagger (cantante dei Rolling Stones) che indovinò (I) il risultato di Italia - Germania Ovest: 3-1 (finale dei mondiali del 1982). Spalla di Pirlo + contropiede di Perrotta (v0). Il figlio di Giorgio (di 10 anni) gioca a tennis. Punizione di Pirlo (v0). Azione di Grosso e Toni (v0).

- (spot 36:17)

- Tiro di Schneider (v0). Sacher.* Mai dire gol ha vinto il Telegatto come programma sportivo dell' anno nel 1993, 1995 e 1996. Punizione + colpo di testa di Camoranesi (v0).

- Sigla degli Elii "‘’la gente vuole il gol"‘’.

(2t+suppl)

- Pubblicità + Sigla degli Elii "‘’la gente vuole il gol"‘’.

- Jessica.* Azione della Germania + contropiede dell' Italia (v0). Aneddoto su Simone e la spalla slogata.* Cannavaro presidente.* Biro, jeans e collant di nylon nella valigia (X). Cristalleria. Tiro della Germania (v0) ?

- (spot 29:38)

- Punizione di Ballack (v0). Gattuso.* Azione di Perrotta (v0). Non c'è birra.

- (spot 50:15)

- Ghiaccio (I).* Highlights.

(Primo tempo supplementare)

- Jessica.* Palo di Gilardino (v0). Corner + traversa di Zambrotta (v0). C'è stata Germania - Argentina: 5-3. Contro il re. Colpo di testa di Podolski (v0). Credo di.*

(Secondo tempo supplementare)

- Gattuso.* Bambino.* Azione dell' Italia + tiro della Germania (v0). Assistente di Klinsmann.* Tiro di Pirlo (v0).

- (v0) Gol di Grosso. Italia - Germania: 1-0.

- .

- (v0) Gol di Del Piero. Italia - Germania: 2-0.

- .

- Sigla degli Elii "'la gente vuole il gol"'.

RAI DIRE GOL MONDIALI 2006 : BRASILE - FRANCIA (QUARTI)

Sabato 1 luglio 2006, 21:00. In studio Florance (Francia) e Analù e Mariani (Brasile).

video:

v0 http://www.youtube.com/watch?v=u1-_izrafPU

(1t)

- Sigla degli Elii "'la gente vuole il gol"'.

- Dichiarazioni razziste di Le Pen (VI). Nel 1998, un aereo militare statunitense, decollato dalla base militare USA di Aviano (Friuli), volando troppo basso troncò le funi della funivia del Cernis (in Trentino), uccidendo 20 persone. Robertino (che litigava con tutti gli allenatori) è Baggio ? Colpo di testa di Ronaldo (v0). Vodka.* Come gli attori recitano l' ubriacatura. Teoria di Carlo sul mangiare nei film. Aneddoto su Marco e le francesi.

- Caffè.* Buona maniera (pompa, culo o ingoio?).* Florance e Pepetito (V) (Florance ha fatto gli europei del 1996 a Radio Deejay e si è messa con Pepetito ai mondiali del 1998 a Radio Due). Come ridono a Petrella (IV). Colpo di testa della Francia (v0). Bidet. Carlo non sa dov'è Ladispoli (IX). Punizione di Zidane (v0).

- Sigla degli Elii "'la gente vuole il gol"'.

(2t)

- Sigla degli Elii "'la gente vuole il gol"'.

- Aneddoti su John Belushi e Animal House (III). Punizione di Zidane (v0). Jeans.* Lula è presidente socialdemocratico del Brasile dal 2003. Telefonata a Caroline*. Audio-libri.*

- (v0) Gol di Henry. Brasile - Francia: 0-1.

- Telefonata a Caroline*. Cross di Ribery (v0). "‘’Come cambia a volte la vita delle persone"‘’ non sembra essere una canzone. Tonnara (II). Marsiglia.* Telefonata a Luciana.

- Tiro del brasile (v0). Florance lavora con i gialappi. Giorgio ieri era in moto. Punizione di Ronaldinho (v0).

- Sigla degli Elii "‘’la gente vuole il gol"‘’.

RAI DIRE GOL MONDIALI 2006 : PORTOGALLO - INGHILTERRA (QUARTI)

Sabato 1 luglio 2006, 17:00. In studio Luca (Portogallo), Catrina Davies e Michael Ward (Inghilterra) e Barbara (greca).

video:

v0 http://www.youtube.com/watch?v=ekYR0HTTszE

v1 http://www.youtube.com/watch?v=S2iNGFRtLkI

(1t)

- Sigla degli Elii "‘’la gente vuole il gol"‘’.

- Davies.* Aneddoto sulla rissa nei rigori di Germania - Argentina: 5-3. Aneddoto sull' Arcuri e Aldo Montano (schermidore, oro olimpico nel 2004). Barbara.* Occasione per Tiago (v0). C'è vino.

- Applausi per fibra.

- Sigla degli Elii "‘’la gente vuole il gol"‘’.

(2t)

- Sigla degli Elii "‘’la gente vuole il gol"‘’.

- Pro Radio Due e contro Sky. Giorgio vuole vino e non acqua. Corner dell' Inghilterra (v0). Tiro dell' Inghilterra (v0). Espulsione di Rooney (v0). Discorso di Catrina.* Foto di Catrina piegata ?*

- Tiro del Portogallo (v0). Foto di Catrina con una barca:



. Fraschetti e Pizzarelli. Punizione dell' Inghilterra (v0).

(Primo tempo supplementare)

- Foto di Catrina con due reggiseni, uno messo male, e un cinturone e una tetta di fuori ? Foto dei mondiali di acconciature? Aneddoto su Keith Richards (chitarrista dei Rolling Stones) e il doppio incidente. Tiro dell' Inghilterra (v0).

(Secondo tempo supplementare)

- Marco di solito va a Londra in dicembre. Tutti bevono vino. Foto di Spud:


. Gascoigne è dimagrito (II). Discorso di Catrina.*

(rigori)

- (v1) Rigore di Simao Sabrosa. Portogallo - Inghilterra: 1-0.

- (v1) Rigore di Lampard. Portogallo - Inghilterra: 1-0.

- (v1) Rigore di Viana. Portogallo - Inghilterra: 1-0. Catrina fa un gestaccio ?*

- (v1) Rigore di Hargreaves. Portogallo - Inghilterra: 1-1.

- (v1) Rigore di Petit. Portogallo - Inghilterra: 1-1.

- (v1) Rigore di Gerrard. Portogallo - Inghilterra: 1-1.

- (v1) Rigore di Postiga. Portogallo - Inghilterra: 2-1.

- (v1) Rigore di Carragher. Portogallo - Inghilterra: 2-1.

- (v1) Rigore di Cristiano Ronaldo. Portogallo - Inghilterra: 3-1.

RAI DIRE GOL MONDIALI 2006 : ITALIA - UCRAINA (QUARTI)

Venerdì 30 giugno 2006, 21:00. In studio Valeria Sonzogni, Barbara Petrillo e Forest (Italia) e Elena, Katia e Svetlana (Ucraina).






SKY SPORT


SKY SPORT


SKY SPORT





video:

v0 http://www.youtube.com/watch?v=up12iS4bzcM

(1t)

- Sigla degli Elii "‘’la gente vuole il gol"‘’.

- Biro, jeans e collant di nylon nella valigia (IX). C'è vinello. Oggi c'è stata Germania - Argentina: 5-3.

- (v0) Gol di Zambrotta. Italia - Ucraina: 1-0.

- Jack La Cayenne era un ballerino, mimo e comico che metteva in bocca un' intera tazzina di caffè (I). Giorgio va in moto. Shevchenko è gay (IV). Il vino è finito.

- (spot 33:20)

- Forest.* Tutto per lo spettacolo. Forest era ciclista. Tiro di Shevchenko (v0).

- Sigla degli Elii "‘’la gente vuole il gol"‘’.

(2t)

- Sigla degli Elii ”‘’la gente vuole il gol”‘’.

- Pro Radio Due e contro Sky (in onda).* Foto di Elena? Foto di Petrillo (che fa il bucato a 12 uomini, le gambe dove sono?) ? Foto di Elena? Foto di Petrillo (finge di essere la barca azzurra, con olio addosso) ? Foto di Elena ? Tiro dell’ Ucraina (v0). Aneddoto su Mazzola e vuolsi così colà. Tiro dell’ Ucraina (v0).

- (v0) Gol di Toni. Italia - Ucraina: 2-0.

- Traversa dell’ Ucraina (v0).

- (v0) Gol di Toni. Italia - Ucraina: 3-0.

- .

- (spot 32:51)

- Forest abita a Cormano. Menti semplici (I). Punizione di Shevchenko (v0).

- Sigla degli Elii ”‘’la gente vuole il gol”‘’.

RAI DIRE GOL MONDIALI 2006 : GERMANIA - ARGENTINA (QUARTI)

Venerdì 30 giugno 2006, 17:00. In studio Michael (Germania) e Natalia, Najuel e Gabriel (Argentina).





video:

v0 http://www.youtube.com/watch?v=iTMgOB8W2NQ

v1 http://www.youtube.com/watch?v=fJZhCb7c_oM

(1t)

- Sigla degli Elii "‘’la gente vuole il gol"‘’.

- Carmen LLera, socialista spagnola, ha sposato Moravia (45 anni più anziano) nel 1986. Schema.* Nazisti in Argentina.* Sputo.* Nazisti.* Colpo di testa di Ballack (v0). Hugo Boss (V). Cucchiaio.* Arbitro.*

- (spot 34:47)

- Portano via un foglio a Carlo?* Lucio Dalla è gay (III). Gianluca Pessotto (difensore della Juventus) il 27 giugno ha tentato il suicidio gettandosi da un abbaino della sede della Juventus a Torino (ma sopravviverà).

- Sigla degli Elii "‘’la gente vuole il gol"‘’.

- (pubblicità)

(2t)

- Sigla degli Elii "‘’la gente vuole il gol"‘’.

- Regola del corner corto (III).

- (v0) Gol di Ayala. Germania - Argentina: 0-1.

- Corner della Germania (v0). Aneddoto sul gol di Schillaci nel ’90 (VI) (era in fuorigioco).

- (spot 28:40)

- Ipotesi dei rigori prima della partita (I). Tiro dell' Argentina (v0). Il secondo di Klinsmann annusa.*

- (v0) Gol di Klose. Germania - Argentina: 1-1.

- Michael esulta:



. Il codice da Vinci libro (Dan Brown, 2003) e film (Ron Howard, 2006). Nazisti.* Cestmir Vycpalek (I) (1921-2002) é stato un centrocampista e allenatore cecoslovacco .* "''Peccato, è tutto petto"'' (IV). Chi si estrania.*

- (spot 54:40)

- Highlights.

(Primo tempo supplementare)

- Tiro dell' Argentina (v0).

(Secondo tempo supplementare)

- Tiro di Coloccini (v0). Emorroide (VI). La lista dei rigoristi non viene comunicata ai commentatori. Aneddoto sui gemelli Foerster e il gabolone.

(rigori)

- (v1) Rigore di Neuville. Germania - Argentina: 2-1.

- (v1) Rigore di Cruz. Germania - Argentina: 2-2.

- (v1) Rigore di Ballack. Germania - Argentina: 3-2.

- (v1) Rigore di Ayala. Germania - Argentina: 3-2.

- (v1) Rigore di Podolski. Germania - Argentina: 4-2.

- (v1) Rigore di Rodriguez. Germania - Argentina: 4-3.

- (v1) Rigore di Borowski. Germania - Argentina: 5-3.

- (v1) Rigore di Cambiasso. Germania - Argentina: 5-3.

- (Pubblicità.)

RAI DIRE GOL MONDIALI 2006 : FRANCIA - SPAGNA (OTTAVI)

Martedì 27 giugno 2006, 21:00. In studio Corinne e Florance (Francia) e Isabel (Spagna).







video:

v0 http://www.youtube.com/watch?v=Vr2AIIjBmRA

(1t)

- Sigla degli Elii "‘’la gente vuole il gol"‘’.

- Coro di pirla. Referendum (XI). Dichiarazioni razziste di Le Pen (V) (una teoria come tante). Arbitro.* Azione della Francia (v0).

- (v0) Gol di Villa. Francia - Spagna: 0-1.

- .

- (spot 36:42)

- Giorgio è stato in Polinesia (I). Se vuoi fare altrettanto (darla buona a noi). Donato Bilancia (VIII). Il nonno di Giorgio (XI) era un pagliaccio forse catalano e la madre di Giorgio (IX) è di Valencia.

- (v0) Gol di Ribery. Francia - Spagna: 1-1.

- .

- Sigla degli Elii "‘’la gente vuole il gol"‘’.

(2t)

- Sigla degli Elii "‘’la gente vuole il gol"‘’.

- Aneddoto sul mago del gelato (I). Carlo in realtà non va a Ladispoli (VIII). Rapimento di Paul Getty (I). Quel matto di Pablo (II). Referendum (XII). Tiro di Malouda (v0). Foto di Aragonés:

 . Marco scopre che ci sarà una chiamata di papà Mario Gherarducci e non lo vuole dire a Giorgio? Telefonata di papà Mario Gherarducci (che lavorava al Corriere, ora è in pensione). Massimo Girotti (1918-2003) è stato attore e pallanuotista. Colpo di testa della Spagna (v0). Mario Girotti è Terence Hill.

- (spot 31:00)

- Segreteria.* Tiro della Spagna (v0). Fresa = fragola, frambuesa = lampone.

- (v0) Gol di Vieira. Francia - Spagna: 2-1.

- In "''Feste di Piazza"'' (1975) (I), Bennato cantava "''come previsto dal programma arrivano i cantanti"''.

- (v0) Gol di Zidane. Francia - Spagna: 3-1.

- .

- Sigla degli Elii "''la gente vuole il gol"''.

RAI DIRE GOL MONDIALI 2006 : BRASILE - GHANA (OTTAVI)

Martedì 27 giugno 2006, 17:00. In studio Luciana (fidanzata di Simon, del gf 2006), Renata Teixeira (che lavora a Qui studio a voi stadio su Telelombardia), Marianne Quatrin de Santana Perreira (Brasile) e Malù (Congo).







video:

v0 http://www.youtube.com/watch?v=6Lbj42Hh48I

(1t)

- Sigla degli Elii ”‘’la gente vuole il gol”‘’.

- .

- (v0) Gol di Ronaldo. Brasile - Ghana: 1-0.

- Aneddoto su Gattuso e Beckham.* Con una punta, tutti sono più liberi e si muovono. Marco era oggi in motorino. Tiro del Ghana (v0). Corner del Brasile (v0).

- (spot 33:31)

- Ronaldo solo veloce (II). In Spagna e in Inghilterra giocano più tempo (III). Foto del calcio sott' acqua:



. Foto di John Daly ubriaco:



. Foto di Dirk Nowitzki ubriaco:



. Corner del Ghana (v0).

- (v0) Gol di Adriano. Brasile - Ghana: 2-0.

- Foto di Renata (con capezzolo destro più in vista del sinistro):

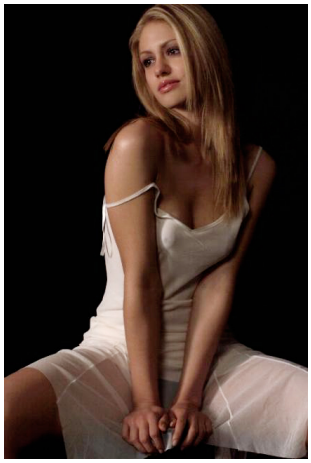 ?

- Sigla degli Elii "'la gente vuole il gol"'.

(2t)

- Sigla degli Elii "'la gente vuole il gol"'.

- Foto di Ronaldinho bambino:

 ? Marco è stato in Brasile nel 2005. Dita.* Aneddoto su Kakà (arrivato vergine al matrimonio) (II). Tiro del Ghana (v0).

- (spot 27:40)

- Espulsione di un ghanese (v0).

- (v0) Gol di Zè Roberto. Brasile - Ghana: 3-0.

- Sboroni.*

- Sigla degli Elii "'la gente vuole il gol"'.

RAI DIRE GOL MONDIALI 2006 : SVIZZERA - UCRAINA (OTTAVI)

Lunedì 26 giugno 2006, 21:00. In studio Marie (Svizzera) e Katia ed Elena (Ucraina).







video:

v0 http://www.youtube.com/watch?v=r_DLY85FafE

v1 http://www.youtube.com/watch?v=N16y5mc1wfE

(1t)

- Sigla degli Elii "‘’la gente vuole il gol"‘’.

- Spot su Sky. Pro Radio Due e contro Sky. Referendum (VII). Aneddoto su Mihailovic che sfasciava col pallone da bambino? Tiro della Svizzera (v0). David Hamilton (nato nel 1933) è un fotografo britannico specializzato in bambine nude e Bruce Weber (nato nel 1946) uno statunitense specializzato in nudi maschili omosessuali. Katia.* Referendum (VIII). Foto di Elena che fa la spaccata in piedi e poi foto con gonna? Traversa dell' Ucraina (v0). Traversa della Svizzera (v0). Severgnini manda un sms a Marco. Aneddoto su un cantante (?) che ha avuto problemi famigliari, scoperto dalla moglie a letto con Shevchenko (IV). Giorgio vuole bere e ottiene vino.

- (spot 36:32)

- La "‘’n"‘’. "‘’Tronisti"‘’ sono quelli sul trono della De Filippi. Aneddoto sulle sorelle della Blasi dai nomi buffi (III).

- Sigla degli Elii "‘’la gente vuole il gol"‘’.

(2t-suppl)

- Sigla degli Elii "‘’la gente vuole il gol"‘’.

- Aneddoto sui fratelli di Barnetta (I). Fotografo.* Colpo di testa dell' Ucraina (v0). Giorgio ha rischiato di morire a calcio seduto (I). Aneddoto sulla figura da cioccolataio. Contro il re. Foto di Elena oltre la spaccata ?* Aneddoto su Shevchenko (V). Giorgio beve vino. Foto di Elena con un' amica (quella a destra è dritta) ? Altra ? Tiro di Shevchenko (v0). Giorgio ha un orologio con le fasi lunari comprato a 50 euro da un ambulante. Giorgio ha bevuto un bicchiere di vino? Marco contro il microonde (III) (ma Giorgio lo ha). Referendum (IX). Aneddoto sullo stipendio al Milan (II).

- (spot 30:37)

- Corner dell' Ucraina (v0). Detti.* Marco ha un' amica Donatella.

- (spot 49:58)

- Mary Cacciola. Highlights del secondo tempo.

(Primo tempo supplementare)

- Giorgio ha 42 anni. Referendum (X). Shevchenko è gay (III). Tiro della Svizzera (v0). Marco e Giorgio sono andati alle Honduras (america centrale). Giorgio ha bevuto un litro e mezzo di vino e Marco dice che ha offeso tutti. Marco è amico di Attilio Lombardo (I) (che ha il suo numero). Aneddoto sui giocatori del Bayern e la svastica.

(Secondo tempo supplementare)

- Marco ha un' amica Sara. Strip club.* Canzonare.* Contro il re. Uno che lavora con loro conosce le case di tolleranza svizzere?

(rigori)

- (v1) Rigore di Shevchenko. Svizzera - Ucraina: 0-0.*

- (v1) Rigore di Streller. Svizzera - Ucraina: 0-0.

- (v1) Rigore di Milevskiy. Svizzera - Ucraina: 0-1, che fa il cucchiaio.

- (v1) Rigore di Barnetta. Svizzera - Ucraina: 0-1.

- (v1) Rigore di Rebrov. Svizzera - Ucraina: 0-2.

- (v1) Rigore di Cabanas. Svizzera - Ucraina: 0-2.

- (v1) Rigore di Gusev. Svizzera - Ucraina: 0-3. Aneddoto sul portiere rumeno Duckadam (II) Steaua - Barcellona: 2-0.

RAI DIRE GOL MONDIALI 2006 : ITALIA - AUSTRALIA (OTTAVI)

Lunedì 26 giugno 2006, 17:00. In studio Forest, Elena Bonzanni (schedina) e Barbara Petrillo (Italia) e Catrin e Charlotte (Australia) e un sesto ospite.







video:

v0 http://www.youtube.com/watch?v=zqbnT4cJ1hM

(1t)

- Sigla degli Elii "‘’la gente vuole il gol"‘’.

- Giorgio e Marco giocavano molto a subbuteo. Tiro di Toni (v0). Ieri e oggi c'è il referendum (V) e Marco ha votato "‘’no"‘’, atto indegno (II). Aneddoto sullo stipendio al Milan (I).* Tiro di Gilardino (v0). Tiro di Toni (v0). Referendum (VI). Punizione dell' Australia (v0).

- (spot 35:57)

- Forest giocava a calcio in serie C ? Giorgio è stato in Australia (II). In Australia ci sono un fuso orario di mezz' ora e il cambio di data.

- Sigla degli Elii "‘’la gente vuole il gol"‘’.

(2t)

- Sigla degli Elii "‘’la gente vuole il gol"‘’.

- Caffè.* Espulsione di Materazzi (v0). Tiro dell' Australia (v0). "‘’Sette fili di canapa"‘’ (III) è una canzone di Mario Castelnuovo (III) (cantautore e chitarrista) a Sanremo 1982.

- (spot 31:32)

- Colpo di testa dell' Australia (v0). Ti interessa.* Salvatore Sottile (III), portavoce di Fini, indagato per concussione sessuale.

- (v0) Gol di Totti. Italia - Australia: 1-0.

- .

- Sigla degli Elii "‘’la gente vuole il gol"‘’.

RAI DIRE GOL MONDIALI 2006 : PORTOGALLO - OLANDA (OTTAVI)

Domenica 25 giugno 2006, 21:00. In studio Paula Pasadas Ferreira? (Portogallo) e Diana van der Meyde (moglie dell' ala olandese) (Olanda).





.



.

video:

v0 http://www.youtube.com/watch?v=azGyaHhRNvY

(1t)

- Sigla degli Elii "‘’la gente vuole il gol"‘’.

- Tiro di van Bommel (v0). Aneddoto su Costacurta e Pienaar (I) (e giochino di Abatantuono). Foto di Ronaldo nel ’49 ? Candid camere (II) in pugliese? Arca.* Non vogliono offendere Maometto.

- (v0) Gol di Maniche. Portogallo - Olanda: 1-0.

- .

- (spot 34:39)

- Tiro di van Persie (v0). Giorgio dice sempre dei turisti abbigliati dall’ hotel allo stadio (VIII). Tiro di Pauleta (v0).

- Sigla degli Elii "‘’la gente vuole il gol"‘’.

(2t)

- Sigla degli Elii "‘’la gente vuole il gol"‘’.

- Arriva Beppe Severgnini. Traversa dell’ Olanda (v0). Aneddoto su Sergio Cragnotti (presidente della Lazio 1992-2003, arrestato nel 2004 per bancarotta fraudolenta) e la barca. Mauthausen (I). Punizione di Simao (v0). Marco e Carlo sono destri, Giorgio è mancino (I). Foto del subbuteo juventino:



. Teoria di Giorgio per occupare il bracciolo.

- (spot 31:15)

- Falli a ripetizione. Tiro dell' Olanda (v0). Tiro dell' Olanda (v0). Giorgio dice sempre dei turisti abbigliati dall' hotel allo stadio (IX).

- Sigla degli Elii "''la gente vuole il gol"''.

RAI DIRE GOL MONDIALI 2006 : INGHILTERRA - ECUADOR (OTTAVI)

Domenica 25 giugno 2006, 17:00. In studio Michael Ward (Inghilterra) e Jorge Colonel (lanciatore di giavellotto) (Ecuador).



video:

v0 http://www.youtube.com/watch?v=sw-Y6rGREOU

(1t)

- Sigla degli Elii "''la gente vuole il gol"''.

- La donna delle pulizie di Giorgio (III) è ecuadoreña. Traversa dell' Ecuador (v0). Tiro di Gerrard (v0). Leggi inglesi.* Punizione dell' Ecuador (v0). Aneddoto su Cole che scappò in mutande (I).* Aneddoto sul portiere del Bologna (Pagliuca 1984-86 ?) picchiato (I).

- (spot 37:50)

- Punizione di Beckham (v0). Aneddoto su Cole che scappò in mutande (I). Aneddoto sul giocatore del Westham a letto con l' altro giocatore.

- Sigla degli Elii "'la gente vuole il gol"'.

(2t)

- Sigla degli Elii "'la gente vuole il gol"'.

- Aneddoto su Beckham e il tanga della moglie. Aneddoto su Cole che scappò in mutande (II) e foto di Keeley Hazell con chili:



? "'Peccato, è tutto petto"' (III). Foto di Keeley Hazell:



? Foto di Keeley Hazel che assomiglia un po' alla Caprioglio:


? Telefonata a Andrea Elefante.

- (v0) Gol di Beckham. Inghilterra - Ecuador: 1-0.

- Telefonata a Andrea Elefante. Giorgio è del novembre 1963. Tiro dell' Inghilterra (v0). La moglie di Carlo gli manda un messaggio sul cellulare di Marco. Tiro dell' Ecuador (v0). Contagiri (II). Foto di Keeley Hazell con palloni:



? Tiro dell' Inghilterra (v0).

- (spot 33:38)

- Gli inglesi giocano più tempo (II), non si fanno male e si allenano poco. Aneddoto su Victoria Beckham e Cavalli. Bevono vino. I tifosi del Tottenham sono in prevalenza ebrei (II).

- Sigla degli Elii "''la gente vuole il gol"''.

RAI DIRE GOL MONDIALI 2006 : ARGENTINA - MESSICO (OTTAVI)

Sabato 24 giugno 2006, 21:00. In studio Gabriel e Najuel (Argentina) e Marta (Messico).


,



e



.

video:

v0 http://www.youtube.com/watch?v=EojA8BaXDf0

(1t)

- Sigla degli Elii ”‘’la gente vuole il gol”‘’.

- Scaloni*

- (v0) Gol di Màrquez. Argentina - Messico: 0-1.

- Mole. Giorgio ha avuto una emorroide (V) molto grande tre anni fa in Messico e USA.

- (v0) Gol di Crespo. Argentina - Messico: 1-1.

- Coro su Gascoigne. Tutti i latinoamericani odiano l' Argentina (III). Tiro di Crespo (v0). Gabriel fa letture (?) a Sky (I). Tiro del Messico (v0). Protesi.* Pappalardo gridò alla moglie "''ti apro in due come una mela"'' (III).

- (spot 37:55)

- Bevono vino e hanno tequila. L' acqua non toglie il piccante: piuttosto alcol, pane o latte. Gabriel fa letture a Sky (II).

- Sigla degli Elii "''la gente vuole il gol"''.

(2t)

- Sigla degli Elii "''la gente vuole il gol"''.

- Mano.* Marco e Giorgio fumano. Tiro di Saviola (v0). Beckenbauer giocò con il braccio fasciato (VIII). Gelli e la P2. E' stato deciso che Colombo è spagnolo (IV). Corrida.* I gialappi nel Trivial Pursuit. Azione confusa.*

- (spot 29:28)

- Antonio Dipollina (IV). Colpo di testa del Messico (v0). Pubblicità. Giorgio fuma. Giorgio è del '63. Aneddoto sul presidente del Borgorosso?

(Primo tempo supplementare)

- Foto di Geri De Rosa, telecronista di Sky:



. L' arbitro (D'Amico, 1974) (I).* Aneddoto su Catania - Napoli: 1-0 comprata dal Napoli (II). Peperoncino più piccante del mondo (I).

- (v0) Gol di Rodriguez. Argentina - Messico: 2-1.

- Peperoncino più piccante del mondo (II).* La scala di Scoville misura la frazione in peso di capsaicina equivalente contenuta. Aneddoto sui Fahrenheit (IV).

(Secondo tempo supplementare)

- Significato di gialappa (VII). Tiro del Messico (v0). Foto della jalapa:



?. Il gioco all' inglese è con lanci lunghi.

- Sigla degli Elii "''la gente vuole il gol"''.

RAI DIRE GOL MONDIALI 2006 : GERMANIA - SVEZIA (OTTAVI)

Sabato 24 giugno 2006, 17:00. In studio Michael (Germania) e Barbara (in realtà greca).





video:

v0 http://www.youtube.com/watch?v=JySXwO06DR4

(1t)

- Sigla degli Elii "''la gente vuole il gol"''.

- Pro Radio Due e contro Sky.* Il 25 e 26 giugno c'è il referendum (IV) per modificare la Costituzione e attuare la devolution; i gialappi votano no.

- (v0) Gol di Podolski. Germania - Svezia: 1-0.

- Michael esulta:



. Cecchi Paone è gay (X). Aneddoto su Kahn che si trombava la baby-sitter. Contro il Re.* Pittipanna.*

- (v0) Gol di Podolski. Germania - Svezia: 2-0.

- Appare sullo sfondo il volto di Barbara in negativo. Alessandro e Ediz vennero per Trinidad in Inghilterra - Trinidad: 2-0. Contro il re. Foto di Jasmine? Tesi di Florance sul fatto che Giorgio dice sempre dei turisti abbigliati dall' hotel allo stadio (VI). Barbara è greca. Contro l' Ikea. Contro la casa della Libertà.* Fiammiferi.* Teoria di Marco sulla stupidità progressiva. Turisti abbigliati dall' hotel allo stadio (VII). Contro

il Re. Marco è andato a Wembley (stadio di Londra) a vedere la partita del Crystal Palace per andare in A (?). Aneddoto sulla Svezia e il caffè.* Tiro di Klose (v0).

- (spot 37:04)

- Tiro di Schweinsteiger (v0). Contro il Re. Espulsione di Lucic (v0). Low, vice di Klinsmann.*

Lucius Sergius Catilina (I)

pulivit culum cum carta velina.

Carta velina se laceravit

ditus in culum penetravit.

Tiro di Ibrahimovic (v0).

- Sigla degli Elii "'la gente vuole il gol"'.

(2t)

- Sigla degli Elii "'la gente vuole il gol"'.

- Pro Radio Due e contro Sky. Atto di buddhismo.* Barbara è stata chiamata da Erica. Barbara ha degli appunti sulla Svezia. Rigore della Svezia (v0). Palo della Germania (v0). Daniel (VI) è il nipote di Jasmine.* Giorgio è in moto. Racconto di Barbara.* Contro il Re. "'Peccato, è tutto petto"' (II). Marco e Barbara (VIII) quest' estate. Giorgio Bambini e Foreman (II). Sesquipedale! I greci sono molto gentili.

- (spot 32:56)

- 15 giorni fa Marco era a Napoli (e aneddoto sul bus turistico). Foto della pittipanna:



. Giorgio dava esami di statistica (I). Barbara.*

- Sigla degli Elii "'la gente vuole il gol"'.

RAI DIRE GOL MONDIALI 2006 : TOGO - FRANCIA (+ SVIZZERA - COREA DEL SUD) (GIRONI)

Venerdì 23 giugno 2006, 21:00. In studio Jacopo (Togo), Florance e Caroline (Francia), Marie (Svizzera) e Corita (Corea del Sud). Svizzera (4), Corea del Sud (4), Francia (2), Togo (0).









video:

v0 http://www.youtube.com/watch?v=xHt0riq_dCw

v1 http://www.youtube.com/watch?v=ar3u70jnz6Y

(sky)

- .

- .

- Inno del Togo:

  (...)

  Togo debout, luttons sans défaillance,

  vainquons ou mourrons, mais dans la dignité,

  Grand Dieu, toi seul nous a exaltés,

  du Togo pour la prospérité,

  togolais viens, bâtissons la cité.

  (...)

  Chassons du monde la haine rebelle

  finis l'esclavage et la Captivité

  a l'étoile de la liberté,

  renouons la solidarité

  des Nations dans la fraternité.

Inno francese. Guido "'Dogui"' Nicheli è un attore comico bergamasco, specializzato nell' imitazione del ricco

imprenditore milanese. Florance ha una bella voce e Caroline un bel corpo (I).

(1t)

- Sigla degli Elii "‘’la gente vuole il gol"‘’.

- Svizzera (5), Corea del Sud (5), Francia (3), Togo (1). Gioco delle coppie.* Florance ha una bella voce e Caroline un bel corpo (II). Radici (I) (Haley, 1976) è un libro sullo schiavismo inflitto agli afro-americani, tradotto in mini-serie tv (1977). Colpo di testa della Francia (v0). Mappa del Togo:



. Tiro di Henry (v0). Trezeguet.* Tart tatin (IX).

- (v1) Gol di Senderos. Svizzera - Corea del Sud: 1-0. Svizzera (7), Corea del Sud (4), Francia (3), Togo (1).

- Corita dice a fior di labbra una finezza, che Giorgio e Marco colgono, ma Carlo no? Bevono vino bianco a 14 gradi. Tiro di Ribery (v0). Marco non è un grande bevitore.

- (spot 33:37)

- Tiro della Francia (v0). Emorroide (IV).

- Sigla degli Elii "‘’la gente vuole il gol"‘’.

(sky)

- .

- Highlights (v0 + v1).

(2t)

- Sigla degli Elii "‘’la gente vuole il gol"‘’.

- Carlo confonde Caroline con Corinne. Punizione + tiro di Trezeguet (v0). "‘’La dea Eupalla"‘’ (I) diceva Gianni Brera (1919-92). Tiro di Ribery (v0).

- (v0) Gol di Vieira. Togo - Francia: 0-1. Svizzera (7), Francia (5), Corea del Sud (4), Togo (0).

- Foto di Corita? Maria Monsè è un' attrice e partecipa alla Fattoria.

- (v0) Gol di Henry. Togo - Francia: 0-2.

- Palo di Frei (v1).

- (spot 29:29)

- .

- (v1) Gol di Frei. Svizzera - Corea del Sud: 2-0.

- Contro i Savoia (Vittorio Emanuele (III) e i 45 minuti liberi). Turisti abbigliati dall' hotel allo stadio (V). La TV comincia 20 minuti prima della radio.

- Sigla degli Elii "'la gente vuole il gol"'.

(sky)

- Aneddoti sugli scherzi alla Marcuzzi (microfono (II)).

- Highlights (v1 + v0). Foto di Caroline patriottica ?.

RAI DIRE GOL MONDIALI 2006 : UCRAINA - TUNISIA (+ SPAGNA - ARABIA SAUDITA) (GIRONI)

Venerdì 23 giugno 2006, 16:00. In studio Katia Lorenz (Ucraina) e Ben (Tunisia). Spagna (6), Ucraina (3), Tunisia (1), Arabia Saudita (1).



video:

v0 http://www.youtube.com/watch?v=W_zAOCix-24

v1 http://www.youtube.com/watch?v=oU9h9e-33iI

(sky)

- .

- .

- Arriva Marco.

(1t)

- Sigla degli Elii "‘’la gente vuole il gol"‘’.

- Spagna (7), Ucraina (4), Tunisia (2), Arabia Saudita (2). Rispetto per i musulmani in viale Jenner. Ben fa il dj all' Hollywood (II). Salvo Sottile (II). Aneddoti vari sui calciatori all' Hollywood; Marco ci è andato una volta negli ultimi sei anni (e rissa di Trezeguet (I)). Tiro della Tunisia (v0). Tiro dell' Ucraina (v0). Si è sempre detto che Shevchenko sia gay (III). Aneddoto orribile su tradimenti? Aneddoto su un cantante (?) che ha avuto problemi famigliari, scoperto dalla moglie a letto con Shevchenko (I). Aneddoto su Carlo, la smart verde (XVII) e il cambio automatico. La Gialappa non sono tre cocainomani.* Tiro di Joaquim (v1). Maffoni ha vinto Sanremo 2006 fra le nuove proposte.

- (spot 36:18)

- .

- (v1) Gol di Juanito. Spagna - Arabia Saudita: 1-0. Spagna (9), Ucraina (4), Tunisia (2), Arabia Saudita (1).

- Musica di Ben.* Contro l' House. Marco non va mai in discoteca a Milano, ma in Puglia sì. Scommessa.* Tiro dell' Ucraina (v0). Espulsione di un tunisino (v0).

(sky)

- .

- Highlights (v1).

- Highlights (v0).

(2t)

- Sigla degli Elii "‘’la gente vuole il gol"‘’.

- Giorgio dice sempre dei turisti abbigliati dall' hotel allo stadio (IV).* Sempre di biscotti si tratta? Tiro della Spagna (v1). Marco ha comprato una Vespa nuova. Aneddoto su Lendl e la segatura. Aneddoto su Shevchenko (II). Aneddoto su Georgatos (IV) a letto con uno, scoperti dalla moglie. Aneddoto sulla moglie di Shevchenko, Kristen Pazik (I). Katia.* Aneddoti su Jugovich che ebbe una relazione nello spogliatoio con un compagno di squadra (?) che poi fu venduto. Mappa del Mar Nero:

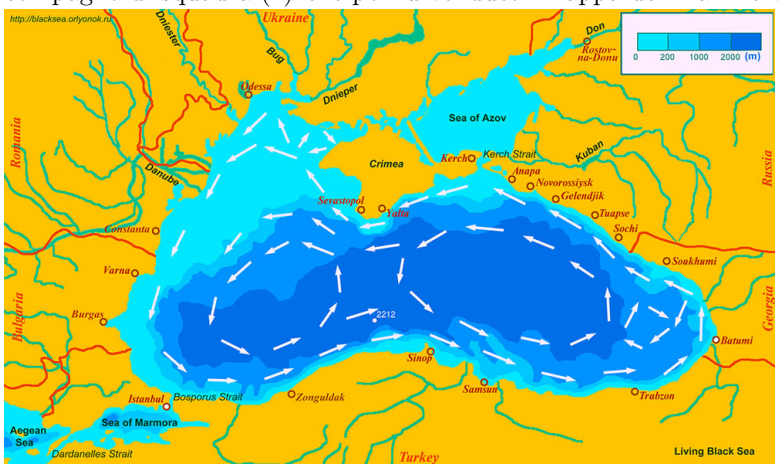

. Mappa del Mar Morto:

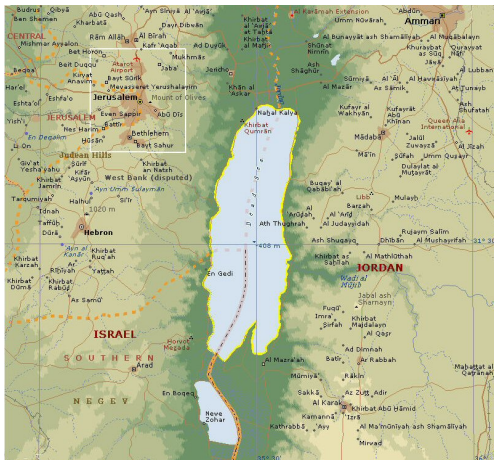

. Punizione della Tunisia (v0). Corner della Tunisia (v0). Giorgio ha fatto la talassoterapia.

- (v0) Gol di Shevchenko. Ucraina - Tunisia: 1-0. Spagna (9), Ucraina (6), Tunisia (1), Arabia Saudita (1).

- .

- (spot 31:14)

- Cocaina.* Aneddoto su Shevchenko (III). Aneddoto sulla moglie di Shevchenko, Kristen Pazik (II) (è stata fidanzata di Piersilvio Berlusconi ed ha fatto un servizio fotografico osé nella villa di Arcore di Berlusconi, facendolo inferocire). Tiro dell' Ucraina (v0). Cartina del Mar Caspio:

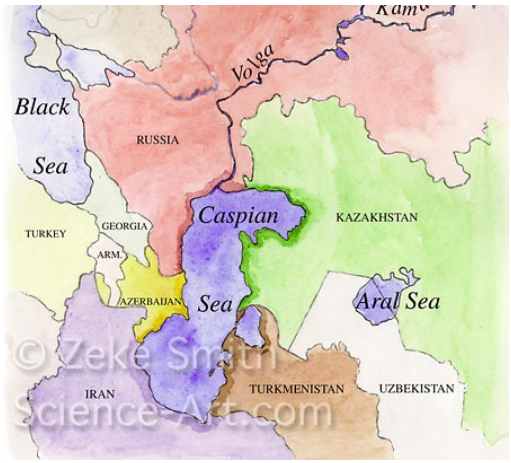

. Tracce di pipì nei bar.* Daniel (V). Panchina dell' Ucraina.* Luttazzi e i giornali (IV).

- Sigla degli Elii ”‘’la gente vuole il gol”‘’.

(sky)

- .

- Highlights (v0 + v1).

RAI DIRE GOL MONDIALI 2006 : AUSTRALIA - CROAZIA (+ BRASILE - GIAPPONE) (GIRONI)

Giovedì 22 giugno 2006, 21:00. In studio Jelena (Croazia, fidanzata di Fabio De Luigi), Analù (Brasile), Riuei e Yuta (Giappone) e (poi) tre bariste brasiliane di Sky (Paula, ? e Cristina). Brasile (6), Australia (3), Croazia (1), Giappone (1).





.



.

video:

v0 http://www.youtube.com/watch?v=NrRrOk6_k2o

v1 http://www.youtube.com/watch?v=rC6QLGg8yi8

(1t)

- Sigla degli Elii ”‘’la gente vuole il gol”‘’.

- Brasile (7), Australia (4), Croazia (2), Giappone (2). Analù è molto bella. Aneddoto su Jelena e Fabio sulla macchina con l’ amante (I).

- (v0) Gol di Srna. Australia - Croazia: 0-1. Brasile (7), Croazia (4), Australia (3), Giappone (2).

- Tiro di Ronaldo (v1). Cravatta.* Aneddoto su Materazzi orfano (I) e il coro che gli fanno. Tiro di Ronaldo (v1). Aneddoto su Jelena e Fabio sulla macchina con l’ amante (II). Tiro dell’ Australia (v0).

- (spot 35:24)

- .

- (v1) Gol di Tamada. Brasile - Giappone: 0-1. Brasile (6), Croazia (4), Giappone (4), Australia (3).

- Calcio per elefanti:



.*

- (v0) Gol di Moore. Australia - Croazia: 1-1. Brasile (6), Australia (4), Giappone (4), Croazia (2).

- Tiro di Prso (v0).

- (v1) Gol di Ronaldo. Brasile - Giappone: 1-1. Brasile (7), Australia (4), Croazia (2), Giappone (2).

- .

- Sigla degli Elii "'la gente vuole il gol"'.

(2t)

- Sigla degli Elii "'la gente vuole il gol"'.

- Ogni nazionale si porta ai mondiali dei poliziotti in divisa e non in borghese.

- Spot su Sky. Lippi scrive un sms a Marco.

- Giorgio si scorda o è erotomane?* Lippi scrive un sms a Marco. Aneddoto su come Jelena conobbe Fabio De Luigi.

- (v1) Gol di Juninho. Brasile - Giappone: 2-1. Brasile (9), Australia (4), Croazia (2), Giappone (1).

- Arrivano Paula e ?.

- (v0) Gol di Kovac. Australia - Croazia: 1-2. Brasile (9), Croazia (4), Australia (3), Giappone (1).

- .

- (v1) Gol di Gilberto. Brasile - Giappone: 3-1.

- Arriva Cristina. Palazzo Chigi è sede del Presidente del Consiglio (che è Prodi da maggio, dopo quattro anni di Berlusconi). Marco alle elezioni di domenica (referendum (III) sui cambi alla Costituzione) voterà "‘’no"‘’, mentre Berlusconi ha dichiarato che chi non voterà sì é indegno (I) di essere italiano. Eh, sì, inculatelo.* Colpo di testa di Vidouka (v0). Tiro dell' Australia (v0).

- (spot 31:12)

- .

- (v0) Gol di Kewell. Australia - Croazia: 2-2. Brasile (9), Australia (4), Croazia (2), Giappone (1).

- .

- (v1) Gol di Ronaldo. Brasile - Giappone: 4-1.

- .

- Sigla degli Elii "‘’la gente vuole il gol"‘’.

RAI DIRE GOL MONDIALI 2006 : ITALIA - REPUBBLICA CECA (+ GHANA - STATI UNITI) (GIRONI)

Giovedì 22 giugno 2006, 16:00. In studio Forest (Italia), Marco Candini (italo-ghanese), Fernanda (Stati Uniti) e (poi) Lenca (Repubblica Ceca). Italia (4), Repubblica Ceca (3), Ghana (3), Stati Uniti (1).





.

video:

v0 http://www.youtube.com/watch?v=bSecL91VGb0

v1 http://www.youtube.com/watch?v=AOCLXoSyqPU

(sky)

- .
- Inno ceco:

(...)

L'acqua scroscia sui prati,

le fronde frusciano sulle rocce,

nel giardino risplende il fiore di primavera,

il paradiso terrestre a prima vista.

Questa è la splendida terra,

la terra ceca, casa mia!

Inno d' Italia (VII):

Dall'Alpi a Sicilia

dovunque è Legnano,

ogn'uom di Ferruccio

ha il core, ha la mano,

i bimbi d'Italia

si chiaman Balilla,

il suon d'ogni squilla

i Vespri suonò.

Stringiamci a coorte,

siam pronti alla morte,

l'Italia chiamò.

Subito prima delle elezioni di aprile (che poi perderà) Berlusconi ha definito "''coglioni"'' gli elettori della sinistra (II).

(1t)

- Sigla degli Elii "''la gente vuole il gol"''.

- Italia (5), Repubblica Ceca (4), Ghana (4), Stati Uniti (2). Forest conduce il Festivalbar 2006 (dal 1 giugno a settembre). Arriva Lenca. Salvo Sottile (I), portavoce di Fini, è accusato di concussione sessuale (fa comparire le soubrette in tv in cambio di sesso). Fellatio e cunnilingus. Telefonata allo statistico Alberto (IV). Pubblicità di Totti:



. Tiro di Nedved (v0).

- (v1) Gol di Draman. Ghana - Stati Uniti: 1-0. Ghana (6), Italia (5), Repubblica Ceca (4), Stati Uniti (1).

- .

- (v0) Gol di Materazzi. Italia - Repubblica Ceca: 1-0. Italia (7), Ghana (6), Repubblica Ceca (3), Stati Uniti (1).

- Forest abbraccia:



. Tiro del Ghana (v1).

- (spot 33:05)

- Calcio di punizione degli Stati Uniti (v1). Più niente da bere. La proctologia si occupa delle affezioni del tratto ano-rettale.

- (v1) Gol di Dempsey. Ghana - Stati Uniti: 1-1. Italia (7), Ghana (4), Repubblica Ceca (3), Stati Uniti (2).

- Statistiche sugli USA. Espulsione di un ceco (v0).

- (v1) Gol di Appiah. Ghana - Stati Uniti: 2-1. Italia (7), Ghana (6), Repubblica Ceca (3), Stati Uniti (1).

- .

- Sigla degli Elii "‘’la gente vuole il gol"‘’.

(sky)

- .

- Highlights (v1).

(2t)

- Sigla degli Elii "‘’la gente vuole il gol"‘’.

- Tiro di Totti (v0). Rientrano Forest e Lenca. Telefonata allo statistico Alberto (V). "‘’Libero professionista"‘’ (I). Marco e Forest avevano conosciuto Alberto in montagna, mentre vedevano la gara di Giorgio Rocca (che è caduto) (II). Aneddoto su Breznev (II) (morto nel 1982). Beckenbauer giocò con il braccio fasciato (VII). Tiro di Inzaghi (v0). Il Monviso è una montagna in Piemonte. Tiro di Nedved (v0). Palo di McBride (v1). Colpo di testa degli USA (v1). La bella Italia.

- (spot 30:30)

- Senza Dio? Totti fa il cucchiaio.* Colpo di testa di Inzaghi (v0).

- (v0) Gol di Inzaghi. Italia - Repubblica Ceca: 2-0.

- .

- Sigla degli Elii ”‘’la gente vuole il gol”‘’.

(sky)

- .

- Filmato sulle cheerleaders (II).

- Highlights (v0 + v1).

RAI DIRE GOL MONDIALI 2006 : OLANDA - ARGENTINA (+ COSTA D' AVORIO - SERBIA E MONTENEGRO) (GIRONI)

Mercoledì 21 giugno 2006, 21:00. In studio Barbara Snellenburg e Ellen Hidding (Olanda), Martin e Najuel (Argentina) e Filippo, figlio di Giorgio (di 9-10 anni). Argentina (6), Olanda (6), Costa d'Avorio (0), Serbia e Montenegro (0).



.



.

video:

v0 http://www.youtube.com/watch?v=8Oq2PhVTJ54

v1 http://www.youtube.com/watch?v=dmbpZ46Dj6A

(1t)

- Sigla degli Elii "''la gente vuole il gol"''.

- Argentina (7), Olanda (7), Costa d'Avorio (1), Serbia e Montenegro (1). La De Filippi è lesbica (III). Ellen ha una figlia di due anni. La Canalis telefona? Aneddoto su Ellen e il provino (III) per mai dire gol (Ajax).

- (v1) Gol di Zigic. Costa d' Avorio - Serbia e Montenegro: 0-1. Argentina (7), Olanda (7), Serbia e Montenegro (3), Costa d'Avorio (0).

- Bevono vino argentino (Giorgio ha bevuto una bottiglia). Tiro di Tevez (v0). Tiro dell' Olanda (v0). Occasione per la Costa d'Avorio (v1).

- (v1) Gol di Ilic. Costa d' Avorio - Serbia e Montenegro: 0-2.

- Giorgio e le droghe (XVII) (coffee-shop in Olanda). Corner di Riquelme (v0). Riquelme amico di Veron? Palo di Tevez (v0). Tiro di Maxi Rodriguez (v0). Foto di Snellenburg seminuda con sigaretta e tronco d' albero:


.? Il figlio di Giorgio è in studio (I). Foto di Ellen che ride:



.

- (v1) Gol di Dindane. Costa d' Avorio - Serbia e Montenegro: 1-2.

- .

- (spot 38:21)

- Foto di Ellen e Charlize Theron per Lovable? Quando Charlize Theron aveva 15 anni, sua madre ammazzò per legittima difesa il padre, alcolizzato, che tentava di aggredirla. Filippo (il figlio di Giorgio) è in studio (II). Espulsione di un serbo (v1). Aneddoto su Lippi e Macellari. Pacchetto.

- Sigla degli Elii "'la gente vuole il gol"'.

(2t)

- Sigla degli Elii "'la gente vuole il gol"'.

- Premi ignobel. Tremonti (IV) è stato ministro dell' economia dal 2001-04 per Forza Italia. Foto di Ellen (uno dietro ha un sorrisino, lei ha la pancia di fuori) ? Tiro di Riquelme (v0). Foto di Ellen (pettinatura strana, deforme come se l' avessero tamponato e non avesse il collare) ? Tiro di Maxi Rodriguez (v0). Foto di Ellen nuda con la parola "'member"', abbracciata a un coso bianco, cuscini, asciugamano:


? Foto di Ellen alla Blade Runner ? Aneddoto su Chiodi (IV) in Milan - Lazio comprata dal Milan (poi retrocesso).

- (v1) Gol di Dindane. Costa d' Avorio - Serbia e Montenegro: 2-2. Argentina (7), Olanda (7), Costa d'Avorio (1), Serbia e Montenegro (1).

- Foto di Ellen (vestito osé) ?.

- (spot 27:54, tiro di Tevez (v0))

- Aneddoto su Rampulla e Van der saar (III) (pupazzo). Citano Jessy Malò (I) da Mai dire tv.

- (v1) Gol di Kalou. Costa d' Avorio - Serbia e Montenegro: 3-2. Argentina (7), Olanda (7), Costa d'Avorio (3), Serbia e Montenegro (0).

- Foto di Ellen con naso ed unghia:


. Ratzinger è papa dal 2005. Foto di Jessy Malò (II):



. Rabona (III). Foto di Ellen, umile Geisha pronta ad accendere il sigaro di Mike Bongiorno ?

- Sigla degli Elii "''la gente vuole il gol"''.

RAI DIRE GOL MONDIALI 2006 : PORTOGALLO - MESSICO (+ IRAN - ANGOLA) (GIRONI)

Mercoledì 21 giugno 2006, 16:00. In studio Paula Pasadas Ferreira (Portogallo), Marta (Messico), Fredericu e (poi) Guimarage (Angola) e Filippo, figlio di Giorgio (di 9-10 anni). Portogallo (6), Messico (4), Angola (1), Iran (0).



.

video:

v0 http://www.youtube.com/watch?v=wxfyz4YCqEw

v1 http://www.youtube.com/watch?v=HmlTV-ZHRM4

(1t)

- Sigla degli Elii "''la gente vuole il gol"''.

- Portogallo (7), Messico (5), Angola (2), Iran (1).

- (v0) Gol di Maniche. Portogallo - Messico: 1-0. Portogallo (9), Messico (4), Angola (2), Iran (1).

- Tiro di Bravo (v0). Teoria sui portoghesi malmostosi per le colonie (IV).* Foto di Paula con chaise longue e pelle di vacca? Ieri c'è stata Svezia - Inghilterra: 2-2. Vigile.* Intercettazioni telefoniche. Frutta.* La madre di Giorgio è spagnola (VIII). Telefonata a Andrea Elefante.

- (v0) Gol di Simao. Portogallo - Messico: 2-0.

- Tiro del Messico (v0).

- (v0) Gol di Fonseca. Portogallo - Messico: 2-1.

- Contro i Savoia (Vittorio Emanuele (II), in carcere, è stato intercettato da una microspia mentre ammette di aver ucciso e si vanta di essere sfuggito alla giustizia).

- (spot 33:45)

- Giorgio e le droghe (XVI) (cannoni). Tiro di Salcido (v0).

- Sigla degli Elii "''la gente vuole il gol"''.

- Pubblicità.

(2t)

- Pubblicità

- Sigla degli Elii "''la gente vuole il gol"''.

- Arriva Guimarage. Giorgio e i calembour (VII). Il figlio di Giorgio è in studio (I).* Bevono tequila (pomeriggio a stomaco vuoto). Discoteca Coco Bongo a Cancun (I) e saudade.* Detto sul nome Teresa (IV). Sirchia e gli anziani al supermercato (III). Rutti.* Aneddoto sull' Oktoberfest (I). Rigore per il Messico (v0). Espulsione di Perez (v0). Vieira è gay dichiarato (II). Giorgio beve birra. Aneddoto su Catania - Napoli: 1-0 comprata dal Napoli (I).

- (v1) Gol di Flavio. Iran - Angola: 0-1. Portogallo (9), Messico (4), Angola (4), Iran (0).

- Email di Stefano Gadenz (II). La De Filippi è lesbica (II). Una domanda.*

- (spot 32:43)

- Giorgio è alla seconda birra e comincia con la tequila.

- (v1) Gol di Bakhtiarizadeh. Iran - Angola: 1-1. Portogallo (9), Messico (4), Angola (2), Iran (1).

- Telefonata ad Alessandro (testimone del Ruttosound).* Il figlio di Giorgio è in studio (II). Giorgio

ubriaco per birre a stomaco vuoto.

- Sigla degli Elii ”‘’la gente vuole il gol”‘’.

RAI DIRE GOL MONDIALI 2006 : SVEZIA - INGHILTERRA (+ TRINIDAD E TOBAGO - PARAGUAY) (GIRONI)

Martedì 20 giugno 2006, 21:00. In studio Daniel (IV), sua zia (?) Jasmine Lipovsek (ex-moglie di Ivan Capelli, pilota di Formula 1 nel 1985-93) e Alexandra (Svezia) e Catrina (del gf 2004 II) e Michael (Inghilterra). Inghilterra (6), Svezia (4), Trinidad (1), Paraguay (0).











video:

v0 http://www.youtube.com/watch?v=AZHaXQDsNio

v1 http://www.youtube.com/watch?v=oDfelwrRE34

(1t)

- Sigla degli Elii ”‘’la gente vuole il gol”‘’.

- Inghilterra (7), Svezia (5), Trinidad (2), Paraguay (1). Tiro dell' Inghilterra (v0). Punizione del Paraguay (v1). Charlotte era l' ospite svedese in Svezia - Paraguay: 1-0. Trainspotting (Boyle, 1996).* Tiro dell' Inghilterra (v0). Giorgio e le droghe (XV) (la marijuana non è una droga).

- (v1) Autogol di Sancho. Trinidad e Tobago - Paraguay: 0-1. Inghilterra (7), Svezia (5), Paraguay (3), Trinidad (1).

- Aneddoto su Sancho e la richiesta di sposarsi (II). Punizione di Beckham (v0). Films.* Hotel Rwanda (George, 2004) e La notte delle matite spezzate (I) (Olivera, 1986, sulle torture commesse dall' esercito in Argentina sotto la dittatura di Videla).

- (spot 30:45)

- Films.

- (v0) Gol di Cole. Svezia - Inghilterra: 0-1. Inghilterra (9), Svezia (4), Paraguay (3), Trinidad (1).

- Films.* Anche e nemmeno. Giorgio bigiava falsificando la firma della madre.

- Sigla degli Elii "'la gente vuole il gol"'.

(2t)

- Sigla degli Elii "'la gente vuole il gol"'.

- Invenzioni svedesi.

- (v0) Gol di Allback. Svezia - Inghilterra: 1-1. Inghilterra (7), Svezia (5), Paraguay (3), Trinidad (1).

- Corner + traversa della Svezia (v0).* Aneddoto su Damiani che andò ko per il male (II). Aneddoto sul pugile Giorgio Bambini e Foreman (I) alle Olimpiadi del 1968. Corner + traversa della Svezia (v0). Catrina cambia accento.* Giorgio in Giamaica: "'ya man"' e "'respect"' (II). I tifosi del Tottenham sono in prevalenza ebrei (I).

- (spot 29:45)

- Pregi.* Arriva una foto di Stefano Gadenz (I). Francesine?

- Gol di Gerrard. Svezia - Inghilterra: 1-2. Inghilterra (9), Svezia (4), Paraguay (3), Trinidad (1).

- .

- (v1) Gol di Cuevas. Trinidad e Tobago - Paraguay: 0-2.

- .

- (v0) Gol di Larrson. Svezia - Inghilterra: 2-2. Inghilterra (7), Svezia (5), Paraguay (3), Trinidad

(1).

- Arriva una foto di uno pseudo-Stefano Gadenz.

- Sigla degli Elii "''la gente vuole il gol"''.

RAI DIRE GOL MONDIALI 2006 : GERMANIA - ECUADOR (+ COSTARICA - POLONIA) (GIRONI)

Martedì 20 giugno 2006, 16:00. In studio Michael e Tatiana (Germania) e George (lanciatore di giavellotto) (Ecuador). Ecuador (6), Germania (6), Polonia (0), Costa Rica (0).



. *Maglietta di Michael:*



.

video:

v0 http://www.youtube.com/watch?v=cpMZxoLLDwk

v1 http://www.youtube.com/watch?v=ojniv6kyg7I

(sky)

- .

- Arriva Marco. Angela Merkel è cancelliera tedesca per i cristiano-democratici dal 2005.

- Inno dell' Ecuador:

¡Salve oh Patria, mil veces

¡Oh Patria! ¡gloria a tì! ¡gloria a tì!

(...)

Indignados tus hijos del yugo

que te impuso la iberica audacia,

(...)

santa voz a los cielos alzaron,

voz de noble y sin par juramento

de vengarte del monstruo sangriento,

de romper ese yugo servil.

Los primeros los hijos del suelo

(...)

vertieron su sangre por tì.

Dios mirò y aceptò el holocausto,

y esa sangre fue germen fecundo

de otros héroes que atònito el mundo

viò en tu torno a millares surgir.

Cediò al fin a fiereza española,

y hoy, oh Patria, tu libre existencia

(...)

nadie intente arrancàrnosla ahora.

Arriva Giorgio. Inno tedesco:

(...)

Donne tedesche, fedeltà tedesca,

vino tedesco e canto tedesco

devono mantenere nel mondo

la loro vecchia, buona fama.

Che ci ispirino a gesti nobili

per tutta la nostra vita.

(...)

.

(1t)

- Sigla degli Elii "‘’la gente vuole il gol"‘’.

- Ecuador (7), Germania (7), Polonia (1), Costa Rica (1).

- (v0) Gol di Klose. Germania - Ecuador: 1-0. Germania (9), Ecuador (6), Polonia (1), Costa Rica (1).

- Marco va da un osteopata di origine tedesca. Miniassegni (II).* Gomitata di Tassotti (VII). Cross di Klose (v0). Aneddoti sui mondiali del 1966 (V) in Inghilterra (la finale fu Inghilterra - Germania Ovest: 4-2 e il terzo gol inglese era inesistente). Giorgio non va allo stadio (III) dal 1991. Tiro della Germania (v0). Donato Bilancia (VII). Aneddoto sulle minacce al Milan in Messina - Milan: 1-3 del 22 aprile (seguita dal ritorno di semifinale di Champions League Barcellona - Milan: 0-0).

- (v1) Gol di Gomez: Costarica - Polonia: 1-0. Germania (9), Ecuador (6), Costa Rica (3), Polonia (0).

- Il canto di Tafazzi in Germania è il canto dei bambini deportati dal nazismo in un film. Miniassegni (III) (Carlo li collezionava). Contro le banche.

- (spot 31:34)

- Tiro di Klose (v0).

- (v1) Gol di Bosacki: Costarica - Polonia: 1-1. Germania (9), Ecuador (6), Polonia (1), Costa Rica (1).

- Aneddoto su Klose (era povero) (II).* Aneddoto sulla prima Nike lanciata sul mercato. Aneddoto su Adidas e Puma (erano due fratelli). Enarepa?

- (v0) Gol di Klose. Germania - Ecuador: 2-0.

- Aneddoto sui mondiali del 1974 (in Germania Ovest - Polonia: 1-0 innaffiarono il campo (V) e la finale fu un rubato Germania Ovest - Olanda: 2-1) e sui mondiali del 1954 (la finale fu Germania Ovest - Ungheria: 3-2 e i tedeschi si doparono ed ebbero itterizia (IV)).

- Sigla degli Elii "‘’la gente vuole il gol"‘’.

(sky)

- .

- Highlights (v1 + v0).

(2t)

- Sigla degli Elii "‘’la gente vuole il gol"‘’.

- Pro radio due e contro Sky. Filmato sulle cheerleaders (I). Kahn, Robin Williams e Dustin Hoffman hanno sposato le loro baby sitters (II). Miniassegni (IV).* Tiro di Podolski (v0).

- (v0) Gol di Podolski. Germania - Ecuador: 3-0.

- Michael reagisce:



. Su Socrate.* Rudy è collezionista (I).

- (v1) Gol di Bosacki: Costarica - Polonia: 1-2. Germania (9), Ecuador (6), Polonia (3), Costa Rica (0).

- Maturana (II). Punizione di Mendez (v0).

- (spot 32:38)

- Hitler e minchiate.*

- Sigla degli Elii "‘’la gente vuole il gol"‘’.

(sky)

- (spot 16:24)

- .

- Highlights (v1 + v0). Aneddoto su George, la madre e il giavellotto.

RAI DIRE GOL MONDIALI 2006 : SPAGNA - TUNISIA (GIRONI)

Lunedì 19 giugno 2006, 21:00. In studio Isabel (Spagna) con l' amica Micaela e Ben e Nadia Wasina (Tunisia). Spagna (3), Ucraina (3), Tunisia (1), Arabia Saudita (1).



video:

v0 http://www.youtube.com/watch?v=20aSNsoHQSY

(sky)

- .

- .

- Il figlio di Giorgio (di 9-10 anni) si chiama Filippo. Giorgio gioca a calcio con scarpe col velcro, ma usa quelle coi lacci per insegnare al figlio ad allacciarsi le scarpe (II). Inno spagnolo. yalp riaF.

(1t)

- Sigla degli Elii "''la gente vuole il gol"''.

- Spagna (4), Ucraina (3), Tunisia (2), Arabia Saudita (1). Ai mondiali c'è la lista e non la formazione. Il marito di Isabel è ciabattone.* Tiro di Villa (v0). Aneddoto su Villa e la sua gamba. Marco rischiò di restare zoppo tutta la vita. Giorgio e Pro evolution soccer (III).

- (v0) Gol di Mnari. Spagna - Tunisia: 0-1. Tunisia (4), Spagna (3), Ucraina (3), Arabia Saudita (1).

- Non si deve respingere in avanti. Ben fa gesti a Isabel.* Sopracciglio.* Isabel ha portato spumante. In favore di tunnel e cucchiaio. Ben.* Bidet.* Aneddoti sulla Spagna. Zapatero con il PSOE è al governo in Spagna dal 2004. Avvocato romano famoso è Carlo Taormina? Immagine di Ribéry nella Playstation?

- (spot 35:08)

- L' allenatore della Tunisia traduce? La madre di Giorgio è spagnola (VII). Isabel e ciabattone. Tiro di Torres (v0). Corner della Spagna (v0).

- Sigla degli Elii "''la gente vuole il gol"''.

(sky)

- .

- Highlights (v0).

(2t)

- Sigla degli Elii "''la gente vuole il gol"''.

- Tiro della Spagna (v0). Footbol Manager usa la gialappa. Ben fa il dj all' Hollywood (I).

- (v0) Gol di Raul. Spagna - Tunisia: 1-1. Spagna (4), Ucraina (3), Tunisia (2), Arabia Saudita (1).

- .

- (spot 30:30)

- (v0) Gol di Torres. Spagna - Tunisia: 2-1. Spagna (6), Ucraina (3), Tunisia (1), Arabia Saudita (1).

- Isabel ha un bar (I). Clessidra.

- (v0) Gol di Torres. Spagna - Tunisia: 3-1.

- I miniassegni (I) furono un tipo particolare di denaro che circolò in Italia (1975-78) in sostituzione degli spiccioli, che in quel periodo scarseggiavano (per motivi non chiari).

- Sigla degli Elii "''la gente vuole il gol"''.

(sky)

- .

- Highlights (v0).

RAI DIRE GOL MONDIALI 2006 : UCRAINA - ARABIA SAUDITA (GIRONI)

Lunedì 19 giugno 2006, 18:00. In studio Katia (Ucraina) e Christian (di Peace Reporter). Spagna (3), Tunisia (1) e Arabia Saudita (1), Ucraina (0).



video:

v0 http://www.youtube.com/watch?v=68GRTQCp8No video:

v1 http://www.youtube.com/watch?v=zZtgRNw4sMc

(1t)

- Sigla degli Elii "‘’la gente vuole il gol"‘’.

- Spagna (3), Arabia Saudita (2), Tunisia (1), Ucraina (1). Aneddoto sull' ironia della sorte (II). C'è stata Spagna - Ucraina: 4-0.

- (v0) Gol di Rusol. Ucraina - Arabia Saudita: 1-0. Spagna (3), Ucraina (3), Tunisia (1), Arabia Saudita (1).

- Punizione dell' Arabia (v0). Il ruolo di libero non esiste più. Corner dell' Ucraina (v0). Giorgio gioca a calcio con scarpe col velcro, ma usa quelle coi lacci per insegnare al figlio ad allacciarsi le scarpe (I). Viktor Juscenko è presidente di centro-destra dell' Ucraina dal 2005, quando vinse con la "rivoluzione arancione" (cioè ribaltando dei brogli); nel 2004 aveva subito un avvelenamento alla diossina. Giorgio è venuto in moto. Stanislao Moulinsky (VIII). Aneddoto su Orrico, Angelo Orlando e l' epidemia (II). Aneddoto su Shevchenko e l' inglese per i figli.

- (spot 36:45)

- .

- (v0) Gol di Rebrov. Ucraina - Arabia Saudita: 2-0.

- Marco gioca (male) a tennis. Gol di Owairan in Belgio - Arabia Saudita: 0-1 dei mondiali del 1994 (v1). Tiro dell' Ucraina (v0).

- Sigla degli Elii "‘’la gente vuole il gol"‘’.

(2t)

- Sigla degli Elii "‘’la gente vuole il gol"‘’.

- .

- (v0) Gol di Shevchenko. Ucraina - Arabia Saudita: 3-0.

- Traversa dell' Ucraina (v0).

- (spot 26:25)

- Giorgio e la minchia.

- (v0) Gol di Kalynychenko. Ucraina - Arabia Saudita: 4-0.

- .

- Sigla degli Elii "‘’la gente vuole il gol"‘’.

RAI DIRE GOL MONDIALI 2006 : FRANCIA - COREA DEL SUD (GIRONI)

Domenica 18 giugno 2006, 21:00. In studio Florance e Caroline (non Corinne (I)) (Francia) e Corita con la sorella Pantea (Corea del Sud). Corea del Sud (3), Francia (1) e Svizzera (1), Togo (0).



, Caroline:



video:

v0 http://www.youtube.com/watch?v=d-E5lVGxgvY

(sky)

- .

- .

- Aneddoto sul cuoco giapponese (VIII) (italiano in Giappone). Foto di Caroline:


. Due anni fa, Giorgio era negli USA, reduce da 15 giorni in Messico. Aneddoto su Giorgio e l' emorroide (I).

(1t)

- Sigla degli Elii ”‘’la gente vuole il gol”‘’.

- Inno coreano:

Until the day when the East Sea's waters and mt. Baekdu are dry and worn away

God protect and preserve us

long live our nation!

Three thousand Li of splendid rivers and mountains, filled with the Roses of Sharon;

great korean people,

stay true to the great korean way.

The pintree atop foremountain stands firmly unchanged under wind and frost

as if wrapped in armour,

as is our resilient spirit.

Corea del Sud (4), Francia (2), Svizzera (1), Togo (0). Corita si mette la fascia:



. Aneddoto su Giorgio e l' emorroide (II).* Bottiglia.* Tiro della Francia (v0). Giorgio beve birra.

- (v0) Gol di Henry. Francia - Corea del Sud: 1-0. Francia (4), Corea del Sud (3), Svizzera (1), Togo (0).

- Giorgio si è fatto un tatuaggio con un tatuatore gay. Aneddoto su Liedholm (?). Giorgio ha avuto un' altra emorroide (III) in Olanda, dopo aver mangiato troppo cioccolato.* "'Pepetito"' è Stefano Brambilla. Tart tatin (VIII). Una scarpa in campo.* Foto di Caroline. Tiro della Francia (v0). Costretta a cagare da fuori della finestra (II).

- (spot 36:55)

- Punizione della Corea (v0). Bernard Tapie (imprenditore, politico socialista e attore francese, presidente dell' Olympique Marsiglia 1986-94) è stato condannato per corruzione, frode fiscale e simili.

- Sigla degli Elii "'la gente vuole il gol"'.

(sky)

- .

- Highlights (v0).

(2t)

- Sigla degli Elii "‘’la gente vuole il gol"‘’.

- Bidet (III). Compleanno. Canzoni di compleanno.* Tiro di Wiltord (v0). Punizione della Corea (v0). Medico.* Marco beve birra ma non è abituato.

- (spot 27:10)

- Del Piero è simpatico. Facendo.*

- (v0) Gol di Park Ji-Sung. Francia - Corea del Sud: 1-1. Corea del Sud (4), Francia (2), Svizzera (1), Togo (0).

- Corita esulta.* Giorgio fuma da vent' anni. Tiro di Henry (v0).

- Sigla degli Elii "‘’la gente vuole il gol"‘’.

(sky)

- .

- Highlights (v0).

RAI DIRE GOL MONDIALI 2006 : BRASILE - AUSTRALIA (GIRONI)

Domenica 18 giugno 2006, 18:00. In studio Luciana, Ricky e Daniela Ceccarelli (ex di Ronaldo (II)) (Brasile), Simon (fidanzato di Luciana) del gf 2006 (finito ad aprile), Irene e ? (Australia). Australia (3), Brasile (3), Croazia (1), Giappone (1).



video:

v0 http://www.youtube.com/watch?v=-xLasP4I_LI

(1t)

- Sigla degli Elii "‘’la gente vuole il gol"‘’.

- Australia (4), Brasile (4), Croazia (1), Giappone (1). Tiro del Brasile (v0). Inglese d' Australia.* Aneddoto su Marco e Oldbond Street (IV).

- (spot 30:10)

- Simon al gf. Tiro dell' Australia (v0).

- Sigla degli Elii "‘’la gente vuole il gol"‘’.

(2t)

- (pubblicità)

- Sigla degli Elii "‘’la gente vuole il gol"‘’.

- Telefonata con Anna (stilista in Australia).

- (v0) Gol di Adriano. Brasile - Australia: 1-0. Brasile (6), Australia (3), Croazia (1), Giappone (1).

- Papera di Dida (v0). Tiro dell' Australia (v0).

- (spot 28:30)

- Aneddoti su Taribo West (II):

- giocava con Dio,

- inseguì la moglie gettandosi dalla finestra (raccontato da qualcuno che lo aveva come vicino a Milano?),
- si allenava in corso Vittorio Emanuele,
- litigò con Lippi per gli scatti,
- Berti e il telepass.

Tiro dell' Australia (v0). Traversa del Brasile (v0).

- (v0) Gol di Fred. Brasile - Australia: 2-0.

- .

- Sigla degli Elii "''la gente vuole il gol"''.

RAI DIRE GOL MONDIALI 2006 : ITALIA - STATI UNITI (GIRONI)

Sabato 17 giugno 2006, 21:00. In studio Giacomo Valenti (III) (conduttore televisivo, già ospite a Lunedìretta nel 1998, sarà ospite di GPAS dal 2008), Jennifer Pressman (conduttrice radiofonica e giornalista statunitense, attiva su Rtl 102.5) e Emy Chao (Stati Uniti) e (poi) Beppe Severgnini. Italia (3), Repubblica Ceca (3), Ghana (3), Stati Uniti (0).



video:

v0 http://www.youtube.com/watch?v=wdADEW-lMfQ

v1 http://www.youtube.com/watch?v=XpZszqtviRo

v2 http://www.youtube.com/watch?v=qNK3tjPUNFE

(sky)

- .

- Origine di ok e fuck.

- .

- [parte contenuta nel file seguente]

(1t)

- Sigla degli Elii "''la gente vuole il gol"''.

- Inno d' Italia (VI):

Dall'Alpi a Sicilia

dovunque è Legnano,

ogn'uom di Ferruccio

ha il core, ha la mano,

i bimbi d'Italia

si chiaman Balilla,

il suon d'ogni squilla

i Vespri suonò.

Stringiamci a coorte,

siam pronti alla morte,

l'Italia chiamò.

Son giunchi che piegano

le spade vendute,

già l'Aquila d'Austria

le penne ha perdute,

il sangue d'Italia

il sangue Polacco

bevé col cosacco

ma il cor le bruciò.

Italia (4), Repubblica Ceca (3), Ghana (3), Stati Uniti (1). Arriva Beppe Severgnini. C'è stata Repubblica Ceca - Ghana: 0-2. Aneddoto su McBride e il regalo di compleanno. Fallo su Totti (v2).

- (v2) Gol di Gilardino. Italia - Stati Uniti: 1-0. Italia (6), Repubblica Ceca (3), Ghana (3), Stati Uniti (0).

- (v2).

- (v2) Autogol di Zaccardo. Italia - Stati Uniti: 1-1. Italia (4), Repubblica Ceca (3), Ghana (3), Stati Uniti (1).

- (v2).

- (spot 36:25)

- Teoria di Marco sulla seconda partita dopo un rientro. Filippo, figlio di Giorgio (che ha 9/10 anni), li sta seguendo con amici.

- Sigla degli Elii "'la gente vuole il gol"'.

(sky)

- .

- Highlights (v0 + v1).

(2t)

- Sigla degli Elii "'la gente vuole il gol"'.

- Caccole.* Pirlo è inespressivo (VI). Gattuso.* Kansas City (II). Contro i Savoia. Annullato il gol.*

- (spot 30:35)

- Il 25 giugno si terrà il referendum (II) sui cambi alla Costituzione.

- Sigla degli Elii "'la gente vuole il gol"'.

(sky)

- .

- Highlights (v0 + v1). Batrachin.

RAI DIRE GOL MONDIALI 2006 : REPUBBLICA CECA - GHANA (GIRONI)

Sabato 17 giugno 2006, 18:00. In studio Yana Navratilova (Repubblica Ceca) e Alberto (suo marito) e Raffaele (italo-ghanese) e Valentina, e Malù (Congo). Repubblica Ceca (3), Italia (3), Ghana (0), Stati Uniti (0).



video:

v0 http://www.youtube.com/watch?v=iApldCTXuw0

(1t)

- Sigla degli Elii "''la gente vuole il gol"''.

- Repubblica Ceca (4), Italia (3), Ghana (1), Stati Uniti (0). Marco è stato ad Accra (II).

- (v0) Gol di Gyan. Repubblica Ceca - Ghana: 0-1. Repubblica Ceca (3), Italia (3), Ghana (3), Stati Uniti (0).

- Malù va via. Nedved è simulatore. Invenzioni ceche. Marco contro il microonde (I). Telefonata a Marco Candini (italo-ghanese ospite il 12 giugno, fratello di Raffaele). Mostrano la foto del bikini Italia:



. Carlo e Marco hanno 44 anni, Marco ha avuto la gamba rotta per 3 anni. Tiro della Rep. Ceca (v0).

- (spot 30:55)

- Marco contro il microonde (II) (assurdamente, perchè il calore è sempre agitazione termica).

Occasione per Rosicky (v0).

- Sigla degli Elii "'la gente vuole il gol"'.

(2t)

- Sigla degli Elii "'la gente vuole il gol"'.

- Aneddoto sulla rotula tripartita di Nedved (II).* Telefonata di Filippo Maria Ricci. Tiro del Ghana (v0). Tiro di Plasil (v0). Foto di Beruschi nel 1979:



. Foto di Galeazzi nudo:



,



.* Aneddoto su Galeazzi e il riso bianco.* Aneddoto su Crozza e la barretta. Espulsione di Ujfalusi + rigore per il Ghana (v0). Contro Forattini.

- (spot 31:30)

- Tiro del Ghana (v0).

- (v0) Gol di Muntari. Repubblica Ceca - Ghana: 0-2. Italia (3), Repubblica Ceca (3), Ghana (3), Stati Uniti (0).

- Aneddoto su Paolo Calabresi che fa Nicholas Cage a Sansiro (III). Arriva la foto di Beruschi giovane.*

- Sigla degli Elii "'la gente vuole il gol"'.

RAI DIRE GOL MONDIALI 2006 : MESSICO - ANGOLA (GIRONI)

Venerdì 16 giugno 2006, 21:00. In studio Marta e Ruben (che non viene) (Messico) e Fredericu e Guimarage (Angola). Messico (3), Portogallo (3), Angola (0) ed Iran (0).



video:

v0 http://www.youtube.com/watch?v=08PnNYKQ5Ao

(1t)

- Sigla degli Elii "‘’la gente vuole il gol"‘’.

- Messico (4), Portogallo (3), Angola (1), Iran (0). Falli su Zecalanga.* Carlo in realtà non va in vacanza a Ladispoli (VII). Palo di Marquez (v0). Bevono vino californiano. Si spacca la sedia di Marco, che cade e sanguina.* Aneddoto sull' obbligo di battezzarsi in Angola.* Contro il Portogallo colonialista, il Vaticano e i Savoia, fatti rientrare dall' esilio da Berlusconi nel 2002 (Vittorio Emanuele (I) è stato arrestato oggi). Mappa dell' Africa:



. Lapo Elkann (manager e imprenditore, nipote di Agnelli) nel 2005 ha avuto un' overdose da coca ed eroina in casa di un transessuale cinquantasettenne. Oggi c'è stata Argentina - Serbia e Montenegro: 6-0. La Fifa.*

- (spot 32:45) (durante il quale parlano pro Sky e contro Radio Due ?)

- Pro RadioDue e contro Sky. Marco ha la Vespa. Tutti i latinoamericani odiano l' Argentina (II).

- Sigla degli Elii "‘’la gente vuole il gol"‘’.

(2t)

- Sigla degli Elii "‘’la gente vuole il gol"‘’.

- Accanto a te.* Telefonata di Filippo Maria Ricci. Desmond Tutu (II) è un arcivescovo sudafricano nero, attivista civile ed oppositore dell' apartheid, nobel per la pace nel 1984. Occasione per il Messico (v0). Cross del Messico (v0). Tiro del Messico (v0). Corner del Messico (v0).

- (spot 29:25)

- Espulsione di un angolano (v0). Tiro del Messico (v0). Palo del Messico (v0).

- Sigla degli Elii "‘’la gente vuole il gol"‘’.

RAI DIRE GOL MONDIALI 2006 : OLANDA - COSTA D' AVORIO (GIRONI)

Venerdì 16 giugno 2006, 18:00. In studio Barbara Snellenburg e Ellen Hidding (Olanda), Aisha e Elodia (Costa D' Avorio) e Simona (amica di Aisha). Argentina (6), Olanda (3), Costa d'Avorio (0), Serbia e Montenegro (0).



video:

v0 http://www.youtube.com/watch?v=FfsKEO5hoFw

v1 http://www.youtube.com/watch?v=br4DLueheDE

(sky)

- C'è stata Argentina - Serbia e Montenegro: 6-0 (v0). La finale di Champions League 2005 a Istanbul è stata Liverpool - Milan: 6-5 (il Milan vinceva 3-0, il Liverpool ha pareggiato e poi vinto ai rigori).

- C'è stata Serbia e Montenegro - Olanda: 0-1.

- Carlo e Giorgio chiamano Marco sordo (II). Inno olandese:

Io sono Guglielmo di Nassau di sangue germanico,

rimarrò fedele alla patria finché non morirò.

Sono un principe d'Orange libero e senza paura.

Ho sempre onorato il re della Spagna.

(...)

Inno della Costa D' Avorio:

Salut ô terre d'espérance;

pays de l'hospitalité.

Tes légions remplies de vaillance

ont relevé ta dignité.

Tes fils, chère Côte d'Ivoire,

fiers artisans de ta grandeur,

tous rassemblés pour ta gloire

te bâtiront dans le bonheur.

(...)

(1t)

- Sigla degli Elii "''la gente vuole il gol"''.

- Argentina (6), Olanda (4), Costa d'Avorio (1), Serbia e Montenegro (0). Arriva Marco. Stronzate di Ellen.* Aneddoto su "''con la barba"'' (IV). Tiro della Costa d'Avorio (v1). Testa di formaggio (V). Giorgio è secondo e Marco quarto nella riffa.

- (v1) Gol di van Persie. Olanda - Costa D' Avorio: 1-0. Argentina (6), Olanda (6), Costa d'Avorio (0), Serbia e Montenegro (0).

- .

- (v1) Gol di van Nistelrooy. Olanda - Costa D' Avorio: 2-0.

- Traversa della Costa d'Avorio (v1).

- (spot 35:20)

- .

- (v1) Gol di B. Koné. Olanda - Costa D' Avorio: 2-1.

- .

- Sigla degli Elii "''la gente vuole il gol"''.

(sky)

- Aneddoto sul padre di Ellen che andò in onda per errore (III).

- Highlights (v1).

(2t)

- Sigla degli Elii "''la gente vuole il gol"''.

- Mappa del Sudamerica:



.* Arrivano le foto di Barbara (fra cui Barbara vestitissima:



, Barbara seduta:

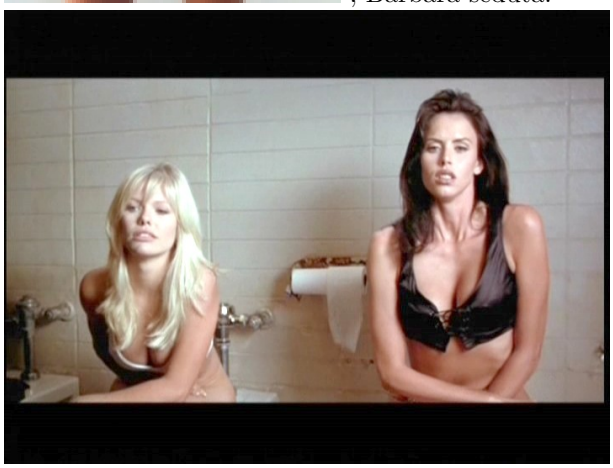

e Barbara con pietre:

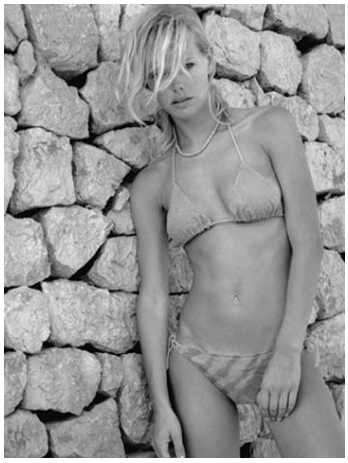
). Aneddoto su Giorgio e il bagno multiplo di Los Angeles. Tiro della Costa d'Avorio (v1). Aneddoto su Pravettoni e l' occhio bloccato (II). Aneddoto su Sancho (giocatore di Trinidad) e la richiesta di sposarsi (I). Aneddoto sul premio ai giocatori della Corea del Sud. Locandina di Barbara:

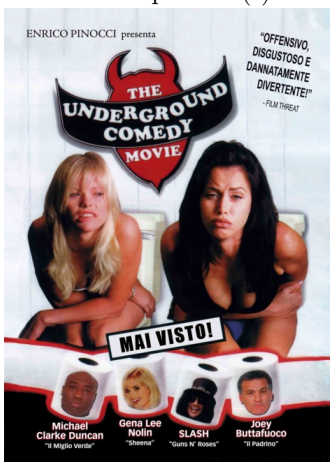

- (spot 27:56)

- Barbara ha fatto un film in cui trombava a testa in giù (I). Occasione per la Costa d'Avorio (v1). Aneddoto su Drogba e la Canalis (III). Tiro della Costa d'Avorio (v1). Un personaggio molto conosciuto (?) ha L' affittaculi (I).* Arrotini ecc.*

- Sigla degli Elii "''la gente vuole il gol"''.

(sky)

- .

- Highlights (v1). Foto di Barbara col culo fuori?

RAI DIRE GOL MONDIALI 2006 : SVEZIA - PARAGUAY (GIRONI)

Giovedì 15 giugno 2006. In studio Charlotte Crona (Svezia), Jeronimo e Javier (Paraguay) e (poi) Beppe Severgnini. Inghilterra (6), Svezia (1), Trinidad (1), Paraguay (0).



.

video:

v0 http://www.youtube.com/watch?v=JYMdSCDqKQU

(1t)

- Sigla degli Elii ”‘’la gente vuole il gol”‘’.

- Inghilterra (6), Svezia (2), Paraguay (1), Trinidad (1). Filippa Lagerback è con Fabio Fazio in ”‘’Che tempo che fa”‘’ dal 2004. Tiro di Kallstrom (v0). Lippi contatta Marco. Tiro della Svezia (v0). Arriva Beppe Severgnini.*

- (spot 33:05)

- Colpo di testa della Svezia (v0).

- Sigla degli Elii ”‘’la gente vuole il gol”‘’.

(2t)

- Sigla degli Elii ”‘’la gente vuole il gol”‘’.

- Tiro di Valdés (v0). Foto di Charlotte con violino:



. Fallo + punizione per la Svezia (v0). Carlo ha avuto un numero di fidanzate che sta in una mano, fra cui una che cantava nei Daniel Santacruz Ensamble e la Magnocavallo. Occasione per la Svezia (v0). Foto di miss Paraguay:



. Anitra.*

- (spot 30:15)

- Tiro di Allback (v0).

- (v0) Gol di Ljungberg. Svezia - Paraguay: 1-0. Inghilterra (6), Svezia (4), Trinidad (1), Paraguay (0).

- Charlotte balla:



. Foto di Charlotte:



,



,

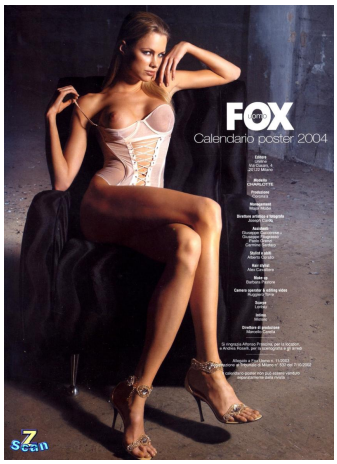

,
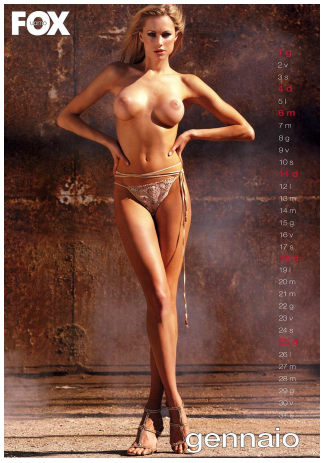

.

- Sigla degli Elii "''la gente vuole il gol"''.

RAI DIRE GOL MONDIALI 2006 : INGHILTERRA - TRINIDAD (GIRONI)

Giovedì 15 giugno 2006, 18:00. In studio Catrina (del gf 2004 II) e Michael (Inghilterra) e Charline, Alessandro e Ediz (Trinidad). Inghilterra (3), Trinidad (1) e Svezia (1), Paraguay (0).



video:

v0 http://www.youtube.com/watch?v=xWwDVYPwu5s

v1 http://www.youtube.com/watch?v=qjGYiLa3W6I

(sky)

- Oggi c'è stata Ecuador - Costa Rica: 3-0 (v0).

- Video di Collina in onda.

- Michael è nipote di Rupert Murdoch (editore, imprenditore, produttore tv austrialiano, naturalizzato statunitense, è fra l' altro fondatore e presidente di Sky). Daniel (III) in realtà è cubano.

- Inno inglese:

(...)

God save the Queen!

Inno di Trinidad:

Forged from the love of liberty

in the fires of hope and prayer

with boundless faith in our destiny

we solemnly declare:

side by side we stand

islands of the blue Caribbean sea,

this our native land

we pledge our lives to thee.

Here every creed and race finds an equal place,

and may God bless our nation

(1t)

- Sigla degli Elii "‘’la gente vuole il gol"‘’.

- Inghilterra (4), Trinidad (2), Svezia (1), Paraguay (0). Aneddoto su Causio e il gol di scarto (I). Tiro di Lampard (v1). Trinidadeno.* Tiro di Crouch (v1). Aneddoto su Causio e il gol di scarto (II). Gambe.* Gli inglesi sono famosi come colpitori di testa nella storia del calcio. Vantata.* Aneddoto su Rooney e il poker.* Gli inglesi giocano un calcio maschio. Aneddoto su Rooney (rissa alla festa (IV)). Aneddoto sulla madre di Rooney.

- (spot 33:40)

- Corner di Trinidad (v1). Sirchia (ministro della salute 2001-05 per Forza Italia) nell' estate 2004 ha consigliato di portare gli anziani al supermercato (II) per il caldo. Uriwell è il raccoglitore per l' urina. Tiro di Crouch (v1). Occasione per Trinidad (v1). Teoria (I).*

- Sigla degli Elii "‘’la gente vuole il gol"‘’.

(sky)

- .

- Highlights (v1).

(2t)

- Sigla degli Elii "‘’la gente vuole il gol"‘’.

- Capitale.* Teoria (II).* Punizione di Beckham (v1). Persona alla festa.* Colpo di testa di Crouch (v1).

- (spot 27:22)

- Tiro di Lampard (v1).

- (v1) Gol di Crouch. Inghilterra - Trinidad: 1-0. Inghilterra (6), Svezia (1), Trinidad (1), Paraguay (0).

- .

- (v1) Gol di Gerard. Inghilterra - Trinidad: 2-0.

- Fine (v1).

- Sigla degli Elii ”‘’la gente vuole il gol”‘’.

(sky)

- .

- Segreti sul gf 2004 II ? Foto di Catrina in Sardegna:



. Highlights (v1). Foto di Catrina glamour:



.

RAI DIRE GOL MONDIALI 2006 : GERMANIA - POLONIA (GIRONI)

Mercoledì 14 giugno 2006, 21:00. In studio Michael e Tatiana (Germania) e Beata/Beate e Eva (Polonia). Germania (3), Ecuador (3), Costa Rica (0), Polonia (0).



video:

v0 http://www.youtube.com/watch?v=vm3f-64cN2c

(sky)

- Ci sono state ieri Francia - Svizzera: 0-0 e Brasile - Croazia: 1-0.

- .

- Giacomo Agostini (II). Inno polacco:

(...)

finché noi viviamo

quello che la forza nemica ci ha tolto

noi con la sciabola ci riprenderemo.

Marcia, marcia Dabrowski

(...)

Inno tedesco cantato in video.

(1t)

- Sigla degli Elii "''la gente vuole il gol"''.

- Germania (4), Ecuador (3), Polonia (1), Costa Rica (0). Aneddoto su Giorgio alle riunioni condominiali (I) (quasi ammazza una). Aneddoto su Klose (era povero) (I). Tiro di Klose (v0). Giorgio si taglia il naso.* Scambiare le punte (I). Pettinatura.* Scarpe di Michael:



. I Gialappi prendono poco più di Michael, che viene gratis (e per iperbole prende poco più dei tecnici di Sky). Colpo di testa di Klose (v0). Michael si dispera:



. Bottigliate.* Lehman.* Provocazione.* Tiro di Jelen (v0). Teoria di Giorgio sui calci d' angolo (I).* Michael beve birra*



. Tiro di Podolski (v0). Cecchi Paone è gay (IX).

- (spot 35:05)

- Cominciano ad osservare Low, viceallenatore di Klinsmann (che è simpatico (II)). Aneddoto sull' Atletico Madrid (II) (e il taglio della barba). Teoria di Giorgio sui calci d' angolo (II).* Tiro di Podolski (v0). Michael grida:



.

- Sigla degli Elii "'la gente vuole il gol"'.

(sky)

- .

- Highlights (v0). Mario Losio (II).

- .

- Karl Lagerfeld (I) è uno stilista tedesco; Hugo Boss (IV) è una casa di moda tedesca.

(2t)

- (spot)

- Sigla degli Elii "'la gente vuole il gol"'.

- Teoria di Giorgio sui calci d' angolo (III).* Aneddoti su Lehman e Altobelli (schiaffeggia). Aneddoti sugli sponsor.* Schumacher è pilota Ferrari, Alonso Renault. Tiro della Polonia (v0). Low e ascella.* C'è ancora varia birra. Low si frega i denti.* Correre.*

- (spot 28:20)

- Espulsione di Sobolewski (v0). Low mangia qualcosa.* Gara di rutti. Pettinatura.*

- (v0) Gol di Neuville. Germania - Polonia: 1-0.* Germania (6), Ecuador (3), Costa Rica (0), Polonia (0). Foto



- .

- Sigla degli Elii ”‘’la gente vuole il gol”‘’.

(sky)

- Mario Venuti da Sanremo 2004 e 2006.*

- Aneddoto su Babbo Natale originale (IV) verde. Highlights (v0).

RAI DIRE GOL MONDIALI 2006 : TUNISIA - ARABIA (GIRONI)

Mercoledì 14 giugno 2006, 18:00. In studio Karim e Nadia (Tunisia) e Christian (di Peace Reporter). Foto:



Spagna (3), Tunisia (0) ed Arabia Saudita (0), Ucraina (0).

video:

v0 http://www.youtube.com/watch?v=XX7MdHQkQk0

v1 http://www.youtube.com/watch?v=7gRWZJhLpdM

(sky)

- Oggi c'è stata Spagna - Ucraina: 4-0. Highlights (v0).

- Arriva Marco. Inno tunisino:

O defenders of the Homeland!

(...)

Let the heavens roar with thunder.

let thunderbolts rain with fire.

Men and youth of Tunisia,

rise up for her might and glory.

No place for traitors in Tunisia.

(...)

We live and die loyal to Tunisia,

a life of dignity and a death of glory.

Inno dell' Arabia Saudita:

Combatti per la gloria e la supremazia

glorifica il creatore del Cielo!

Sventola la bandiera verde che trasporta l'emblema di luce!

Ripeti: Dio è il più grande!

O mio paese, il mio paese vivrà per sempre!

La gloria di tutti i musulmani

lunga vita al Re per la bandiera e la patria!

(1t)

- Sigla degli Elii "''la gente vuole il gol"''.

- Spagna (3), Tunisia (1) ed Arabia Saudita (1), Ucraina (0). Syriana (Gaghan, 2005). Aneddoto sui cinque calciatori / allenatori brasiliani in Tunisia. Aneddoto su Maradona in un paese musulmano.*****

- (v1) Gol di Jaziri. Tunisia - Arabia Saudita: 1-0. Spagna (3), Tunisia (3), Arabia Saudita (0),

Ucraina (0).

- Leila dal gf di quest' anno. Marco odia Afef (II) (che è tunisina). Foto di Renga



e Bouazizi



. Ambra.* Percentuale di bianco (V). Bossi.*

- (spot 34:52)

- Colpo di testa dell' Arabia (v1). Agli europei del 1968, ci furono la semifinale Italia - Russia: 0-0 (passa l' Italia con la monetina) e la finale Italia - Jugoslavia: 2-0. Punizione dell' Arabia (v1). Dichiarazioni razziste di Le Pen (IV). Tiro dell' Arabia (v1).

- Sigla degli Elii "''la gente vuole il gol"''.

(sky)

- .

- Highlights (v1).

(2t)

- Sigla degli Elii "''la gente vuole il gol"''.

- Oggetti che non si possono portare in aereo. Tiro dell' Arabia (v1). Bush e il salatino (II).

- (v1) Gol di Al-Qahtani. Tunisia - Arabia Saudita: 1-1. Spagna (3), Tunisia (1) ed Arabia Saudita (1), Ucraina (0).

- Il figlio di Giorgio (che ha 9/10 anni) cresce e lo ridicolizza alla Playstation.

- (spot 29:05)

- .

- (v1) Gol di Al-Jaber. Tunisia - Arabia Saudita: 1-2. Spagna (3), Arabia Saudita (3), Tunisia (0), Ucraina (0).

- .

- (v1) Gol di Jaidi. Tunisia - Arabia Saudita: 2-2. Spagna (3), Tunisia (1) ed Arabia Saudita (1), Ucraina (0).

- .

- Sigla degli Elii "''la gente vuole il gol"''.

(sky)

- .

- Citano Ottusangolo (dal gf 2000). Highlights (v1).

RAI DIRE GOL MONDIALI 2006 : BRASILE - CROAZIA (GIRONI)

Martedì 13 giugno 2006, 21:00. In studio Luciana (Brasile), Jelena (Croazia), Augusto e Simon (fidanzato di Luciana) del gf 2006 (finito ad aprile). Foto:



Australia (3), Brasile (0) e Croazia (0), Giappone (0).

video:

v0 http://www.youtube.com/watch?v=tLcHRa7LrkQ

(sky)

- Oggi c'è stata Francia - Svizzera: 0-0. Marco è stato in Brasile (II) nel 2005.

- Telefonata ad Andrea Elefante (che scrive sulla Gazzetta dello Sport; nel 2008 co-inventerà GPAS).

- Inno brasiliano:

(...)

Ò Pàtria amada,

idolatrada,

salve! Salve!

(...)

Brasil, de amor eterno seja sìmbolo

o làbaro que ostentas estrelado,

e diga o verde-louro dessa flâmula

'Paz no futuro e glòria no passado'.

Mas se ergues da justiça a clava forte,

veràs que um filho teu não foge à luta,

nem teme, quem te adora, a pròpria morte.

Terra adorada

entre outras mil

es tu, Brasil,

ò Pàtria amada!

Dos filhos deste solo

és mãe gentil,

pàtria amada,

Brasil!

- Inno croato:

Oh, patria nostra bella,

o terra cara ed eroica,

terra degli avi, di antica gloria,

che tu certamente sempre sarai felice!

Cara, a noi sei quanto gloriosa,

cara, a noi sei tu sola,

cara, dove a noi sei piana,

cara, dove a noi sei montagnosa

Scorri, Sava, Drava Scorri!

E tu anche, Danubio, non perdere forza!

Mare blù profondo, dillo al mondo

che il Croato ama il suo popolo!

(1t)

- Sigla degli Elii "''la gente vuole il gol"''.

- Australia (3), Brasile (1) e Croazia (1), Giappone (0). Claudio Lippi scrive sms a Marco. Fratelli in Brasile.***** Il 25 giugno si terrà un referendum (I) per approvare i cambiamenti della Costituzione (la devolution e il premierato forte) promossi dal precedente governo Berlusconi. Marco in Brasile (III). Tiro di Roberto Carlos (v0). Tiro di Ronaldinho (v0). "''Ogni parola una sentenza"'' dai Soliti Ignoti (V) è Ferribotte, non Capannelle.

- (spot 37:10)

- Percentuale di bianco (I).* Punizione della Croazia (v0).

- (v0) Gol di Kakà. Brasile - Croazia: 1-0. Australia (3), Brasile (3), Croazia (0), Giappone (0).

- Percentuale di bianco (II).*

- Sigla degli Elii "''la gente vuole il gol"''.

(sky)

- Sanno (ma non annunciano) che chiameranno i genitori di Luciana in Brasile.

- Highlights (v0).

(2t)

- Sigla degli Elii "''la gente vuole il gol"''.

- Domenica per Brasile - Australia sarà ospite, con Luciana, Bianca, l' ex di Ronaldo (I). Marco conosce Moratti (e aneddoto sul falso matrimonio di Ronaldo). Percentuale di bianco (III). Tiro di Prso (v0). Tiro di Klasnic (v0). Botulino (II). Tiro di Ronaldinho (v0). Tiro della Croazia (v0). Aneddoto su Kakà (arrivato vergine al matrimonio) (I).

- (spot 29:10)

- Luciana telefona a casa in Brasile.* Percentuale di bianco (IV).* Invasione di campo di uno con i jeans.*

- Sigla degli Elii "''la gente vuole il gol"''.

(sky)

- Aneddoto su Boxic e Connors in bagno durante la partita (II).

- Highlights (v0). Jelena sta con Fabio De Luigi.

RAI DIRE GOL MONDIALI 2006 : FRANCIA - SVIZZERA (GIRONI)

Martedì 13 giugno 2006, 18:00. In studio Marie (Svizzera), Florance e Corinne (Francia). Foto:



Corea del Sud (3), Francia (0) e Svizzera (0), Togo (0).

video:

v0 http://www.youtube.com/watch?v=9XDG3bs-bZE

v1 http://www.youtube.com/watch?v=WGVTdc6nfVA

(sky)

- Oggi c'è stata Corea del Sud - Togo: 2-1 (v0).
- Rossetti (III).
- Bevono vino alsaziano. Inno francese:

Allons enfants de la Patrie
le jour de gloire est arrivé !
Contre nous de la tyrannie
l'étendard sanglant est levé
Entendez-vous dans les campagnes
mugir ces feroces soldats ?
Ils viennent jusque dans vos bras
égorger vos fils, vos compagnes !
Aux armes, citoyens !
Formez vos bataillons !
Marchons, marchons !
Qu'un sang impur

abreuve nos sillons !

(...)

Quoi ! Des cohortes étrangères !

Feraient la loi dans nos foyers !

Quoi ! Ces phalanges mercenaires

terrasseraient nos fiers guerriers !

Grand Dieu ! Par des mains enchaînées

nos fronts sous le joug se ploieraient

(...)

Inno svizzero:*****

Quando bionda aurora il mattin c'indora

l'alma mia t'adora re del ciel!

Quando l'alpe già rosseggia

a pregare allor t'atteggia;

in favor del patrio suol,

cittadino, Dio lo vuol.

(...)

Quando rugge e strepita impetuoso il nembo

m'è ostel tuo grembo o Signor!

In te fido Onnipossente,

deh, proteggi nostra gente;

Libertà, concordia, amor

all'Elvezia serba ognor.

(1t)

- Sigla degli Elii "''la gente vuole il gol"''.

- Corea del Sud (3), Francia (1) e Svizzera (1), Togo (0). Ribery è una pippa. Colpo di testa di Henry (v1). Giorgio ha 42 anni. Morphing.***** Smemoranda (con i Pali e Dispari). Condoleezza Rice è Segretario di Stato degli USA dal 2005 (per Bush). I Comanci erano indiani americani. Palo della Svizzera (v1). Daniele Fabbri è il vero nome di Daniele Luttazzi. Tiro di Ribery (v1).

- Tiro di Henry (v1). Sossio Aruta da Campioni 2005.

- Sigla degli Elii "‘’la gente vuole il gol"‘’.

(sky)

- Gli inglesi giocano più tempo (I). Barman.

- .

- .

(2t)

- Sigla degli Elii "‘’la gente vuole il gol"‘’.

- Aneddoto sulle crisi della nazionale francese sul ghiacciaio. Bidet (I).* Claude Lelouch è un regista, sceneggiatore e produttore francese. Carlos Monzòn (I) (che è stato un pugile argentino) e Nino Benvenuti (II). Tiziano Ferro è gay (III). Classifica sulle parole preferite in francia.* Pepetito è in Germania. Bidet (II).* Piero Focaccia è un cantante degli anni ’70. Bevono vino. Colpo di testa della Svizzera (v1).

- (spot 24:05)

- Finisce la seconda e ultima bottiglia di vino. Tiro della Francia (V1). Occasione per la Francia (v1). Barthez si trombava Linda Evangelista (VI). Allenatore svizzero.* Margaeraz.* Marco gioca a calcio. Tiro della Francia (v1).

- Sigla degli Elii "‘’la gente vuole il gol"‘’.

(sky)

- .

- Highlights (v1).

RAI DIRE GOL MONDIALI 2006 : ITALIA - GHANA (GIRONI)

Lunedì 12 giugno 2006, 21:00. In studio Marco Candini (italo-ghanese), Sherif Sueto e Assan Saki (Ghana) e Ilaria D’ Amico (che nel 2004 ha condotto "‘’Campioni"‘’). Foto:



Repubblica Ceca (3), Italia (0) e Ghana (0), Stati Uniti (0).

video:

v0 http://www.youtube.com/watch?v=JEcYnnCcU2c

v1 http://www.youtube.com/watch?v=MeMo0N1US-8

(sky)

- .

- .

- Inno d' Italia (V):

Dall'Alpi a Sicilia

dovunque è Legnano,

ogn'uom di Ferruccio

ha il core, ha la mano,

i bimbi d'Italia

si chiaman Balilla,

il suon d'ogni squilla

i Vespri suonò.

Stringiamci a coorte,

siam pronti alla morte,

l'Italia chiamò.

Son giunchi che piegano

le spade vendute,

già l'Aquila d'Austria

le penne ha perdute,

il sangue d'Italia

il sangue Polacco

bevé col cosacco

ma il cor le bruciò.

Stringiamci a coorte,

siam pronti alla morte,

l'Italia chiamò.

Inno del Ghana:

God bless our homeland Ghana

and make our nation great and strong,

bold to defend forever

the cause of freedom and of right.

(...)

Raise high the flag of Ghana

and one with Africa advance;

black star of hope and honour,

to all who thirst for liberty;

where the banner of Ghana freely flies

may the way of freedom truly lie

arise, arise, O sons of Ghanaland,

and under God march on for evermore.

(1t)

- Sigla degli Elii "''la gente vuole il gol"''.

- Repubblica Ceca (3), Italia (1) e Ghana (1), Stati Uniti (0). Pirlo è inespressivo (V). Maffoni ha vinto Sanremo 2006 fra le nuove proposte. A maggio sono state pubblicate intercettazioni telefoniche in cui

Alessandro Moggi (figlio di Luciano e amministratore delegato della GEA) dichiara di aver preso un due di picche dalla D' Amico (pur avendole fatto grandi regali). Buffon è indagato per 10'000 euro al calcio-scommesse (sarà prosciolto a dicembre). Ammonizione di De Rossi (v1). Occasione per l' Italia (v0). La sera va in onda una perla della sera (?). Ilaria va via. Quadri di Giulio Turcato



. Traversa di Toni (v0).

- (spot 34:02)

- Punizione di Totti (v0). Il problema di girarsi.

- (v0) Gol di Pirlo. Italia - Ghana: 1-0. Repubblica Ceca (3), Italia (3), Ghana (0), Stati Uniti (0).

- Tiro di Grosso (v1). Cose schifose.*

- Sigla degli Elii "'la gente vuole il gol"'.

(sky)

- .

- Highlights (v0).

(2t)

- Sigla degli Elii "'la gente vuole il gol"'.

- Telefonata a Filippo Maria Ricci.* Tiro di Gilardino (v0). Tiro del Ghana (v1). Animisti.* Aneddoto su Giorgio a 11 anni al centro tennis (vomita). Camoranesi è isterico. Tiro di Perrotta (v0). Pingpong.* Il Ghana chiede rigore.

- (spot 30:43)

- .

- (v0) Gol di Iaquinta. Italia - Ghana: 2-0.

- Tiro del Ghana (v0).

- Sigla degli Elii "‘’la gente vuole il gol"‘’.

(sky)

- .

- Highlights (v0). Domani ci saranno Francia - Svizzera e Brasile - Croazia.

RAI DIRE GOL MONDIALI 2006 : REPUBBLICA CECA - STATI UNITI (GIRONI)

Lunedì 12 giugno 2006, 18:00. In studio Amy Chow (Stati Uniti / Cina), Yana Navratilova (Repubblica Ceca) e Alberto Franchi (suo marito). Foto:



Repubblica Ceca (0), Stati Uniti (0), Italia (0), Ghana (0).

video:

v0 http://www.youtube.com/watch?v=_nvd7Cf1wHc

v1 http://www.youtube.com/watch?v=jfry2-EGaYI

(sky)

- Oggi c'è stata Australia - Giappone: 3-1 (v0).

- Video di Hiddink che si lecca.

- Aneddoti sull' inno statunitense.* Inno ceco:

Dov'è la mia casa? Dov'è la mia casa?

L’acqua scroscia sui prati,

le fronde frusciano sulle rocce,

nel giardino risplende il fiore di primavera,

il paradiso terrestre a prima vista.

Questa è la splendida terra,

la terra ceca, casa mia,

la terra ceca, casa mia!

Aneddoto su Tomba e il passaporto cancellato (I).

(1t)

- Sigla degli Elii ”‘’la gente vuole il gol”‘’.

- Repubblica Ceca (1) e Stati Uniti (1), Italia (0) e Ghana (0).

- (v1) Gol di Koller. Repubblica Ceca - Stati Uniti: 1-0. Repubblica Ceca (3), Italia (0) e Ghana (0), Stati Uniti (0).

- Bill Gates. Brambati stampa in diretta. USA bombardano.* Birra ceca.* Azione della Repubblica Ceca (v1). Il 5 maggio 2002 (VI) c’è stata Lazio - Inter: 4-2. Leggende celtiche.* Palo degli Stati Uniti (v1). Religioni.* Statistiche sugli USA.

- (spot 31:35)

- Statistiche sugli USA.

- (v1) Gol di Rosicky. Repubblica Ceca - Stati Uniti: 2-0.

- Tito LeDuc (III) e ”‘’Le sorelle Bandiera”‘’. Foto



. Ritorni.* Cognome.* La Navratilova è lesbica dichiarata.

- Sigla degli Elii ”‘’la gente vuole il gol”‘’.

(sky)

- .

- Highlights (v1).

(2t)

- Sigla degli Elii "''la gente vuole il gol"''.

- Colpo di testa della Repubblica Ceca (v1). Aneddoto su Ass e la segnaletica.* Fuorigioco.* Juventus retrocessa in B. Tiro di Lokvenz (v1). 1 maggio a Praga.* Traversa di Rosicky (v1). Contro le zollette di zucchero.

- (spot 27:00)

- Foto



. Marco quest' inverno è andato in un villaggio di americani. Aneddoto sui concerti rock in america.

- (v1) Gol di Rosicky. Repubblica Ceca - Stati Uniti: 3-0.

- Villaggio.* Foto di Amy Chow, campionessa olimpica di ginnastica artistica:

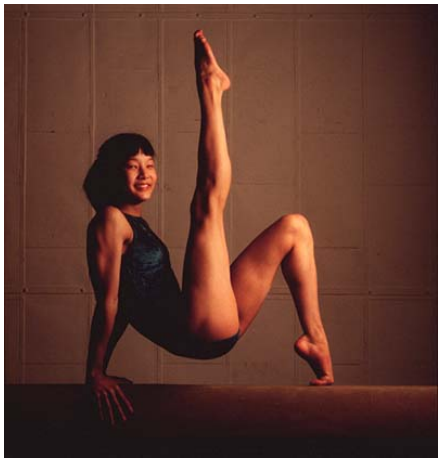 . Jan Palach (II). Sulle punte (Dominika Dery). Pipì.* Polonia e Germania.*

(sky)

- (spot 20:22)

- .

- Highlights (v1). Questa sera ci sarà Italia - Ghana.

RAI DIRE GOL MONDIALI 2006 : ANGOLA - PORTOGALLO (GIRONI)

Domenica 11 giugno 2006, 21:00. In studio Fredericu e Guimarage (Angola) e Katia e Teresa (Portogallo). Foto:



Messico (3), Angola (0) e Portogallo (0), Iran (0).

video:

v0 http://www.youtube.com/watch?v=AEqJPyOhtyo

(1t)

- Messico (3), Angola (1) e Portogallo (1), Iran (0). Tiro di Pauleta (v0).

- (v0) Gol di Pauleta. Angola - Portogallo: 0-1. Messico (3), Portogallo (3), Angola (0), Iran (0).

- Aneddoto sul fare il portoghese (VIII). Tiro dell' Angola (v0). Aneddoto su Babbo Natale originale (III) a Bari. Aneddoto sui mondiali del 1974 (in Germania-Polonia innaffiarono il campo (IV)). Aneddoto su Drogba e la Canalis (II). Rovesciata dell' Angola (v0). Aneddoto sul figlio di Giorgio (che ha 9/10 anni) e le giustificazioni. Traversa di C. Ronaldo (v0).

- Giorgio e le droghe (XIV) (funghi messicani); con la p sarebbe il peyote. A Giorgio da piccolo cantavano la Tribù dei vacaputanga (V).

(2t)

- Telefonata a Filippo Maria Ricci. Tiro di Pauleta (v0). Su Moggi. Tiro di Thiago (v0). Tiro di Loco (v0). Scolari.*

- Radiodue e Sky. Termodinamica.* Teoria di Giorgio sui nomi delle città leggibili dall' aereo (I).

RAI DIRE GOL MONDIALI 2006 : MESSICO - IRAN (GIRONI)

Domenica 11 giugno 2006, 18:00. In studio Marta e Paola (Messico), Pirus e Puran (Iran) e Patrick del gf 2004 I. Foto:



,



Messico (0), Iran (0), Angola (0), Portogallo (0).

video:

v0 http://www.youtube.com/watch?v=EMaT-MVKOSg

v1 http://www.youtube.com/watch?v=h3eolG9RGsA

(sky)

- Oggi pomeriggio c'è stata Serbia e Montenegro - Olanda: 0-1 (v0).
- Mahmud Ahmadinejad è presidente dell' Iran dal 2005.
- Video commentato. Berlusconi ha fatto le corna (II).
- Inno messicano:

  Mexicanos, al grito de guerra

  el acero aprestad y el bridòn,

  y retiemble en sus centros la tierra

  al sonoro rugir del cañòn.

  (...)

  En sangrientos combates los viste

  por tu amor palpitando sus senos,

  arrostrar la metralla serenos,

  y la muerte o la gloria buscar.

  (...)

  Ya no màs de tus hijos la sangre

se derrame en contienda de hermanos

sòlo encuentra el acero en tus manos

quien tu nombre sagrado insultò.

(...)

¡Guerra, guerra sin tregua al que intente

de la patria manchar los blasones!

¡Guerra, guerra! Los patrios pendones

en las olas de sangre empapad:

¡Guerra, guerra! En el monte, en el valle

(...)

(1t)

- Messico (1) e Iran (1), Angola (0) e Portogallo (0). Inno dell' Iran:

Upwards on the horizon rose the Eastern Sun

the light in the eyes of the believers in justice.

Bahman is the zenith of our faith.

Your message, o Imam, of sovereignty and freedom

is imprinted on our souls.

O martyrs! Your clamours echo in the ears of time:

be enduring, continuing and eternal

the Islamic Republic of Iran.

- Il 2 giugno è la festa della Repubblica Italiana. Teoria di Marco sull' applauso all' atterraggio (I). Teoria di Carlo sulla bigamia maschile. Tiziano Ferro è gay (II). Blanco fa palla trattenuta (VIII).

- (v1) Gol di Bravo. Messico - Iran: 1-0. Messico (3), Angola (0) e Portogallo (0), Iran (0).

- .

- .

- (v1) Gol di Golmohammadi. Messico - Iran: 1-1. Messico (1) e Iran (1), Angola (0) e Portogallo (0).

- .

(sky)

- .

- Highlights (v1).

- Video commentato.

(2t)

- Aneddoto su Iran e ariani.

- Aneddoto sulla donna multi-orgasmica.*****

- (v1) Gol di Bravo. Messico - Iran: 2-1. Messico (3), Angola (0) e Portogallo (0), Iran (0).

- .

- (v1) Gol di Zinha. Messico - Iran: 3-1.

- Eschimesi.***** Marco è stato in Messico (IV) e Giamaica (IV). Giorgio abita in una casa dal soffitto alto.

(sky)

- .

- Highlights (v1). Stasera ci sarà Portogallo - Angola.

RAI DIRE GOL MONDIALI 2006 : ARGENTINA - COSTA D' AVORIO (GIRONI)

Sabato 10 giugno 2006, 21:00. In studio Gabriel (Argentina) e Rebecca ed Elodia (Costa d'Avorio). Foto:



Argentina (0), Costa D'Avorio (0), Serbia e Montenegro (0), Olanda (0).

video:

v0 http://www.youtube.com/watch?v=tiiz3nurKio

v1 http://www.youtube.com/watch?v=HEIQsZnUBXk

(sky)

- .

- Oggi pomeriggio erano ospiti Charlotte e Jasmine per la Svezia. Ci sono state ieri Polonia - Ecuador: 0-2 ed oggi Trinidad e Tobago - Svezia: 0-0.

- Descrizione dello studio. Inno dell' Argentina.

Oìd, mortales, el grito sagrado:

"'¡libertad, libertad, libertad!"'

Oìd el ruido de rotas cadenas,

(...)

y los libres del mundo responden:

"'Al gran pueblo argentino, ¡salud!

(...)

Sean eternos los laureles

que supimos conseguir,

coronados de gloria vivamos

¡o juremos con gloria morir!.

Inno della Costa D' Avorio:

Salut ô terre d'espérance;

Pays de l'hospitalité.

Tes légions remplies de vaillance

Ont relevé ta dignité.

(...)

A maggio sono emerse intercettazioni telefoniche in cui Moggi designava arbitri e guidava giornalisti sportivi.

(1t)

- Argentina (1) e Costa D'Avorio (1), Serbia e Montenegro (0) e Olanda (0). Aneddoto su Drogba e la Canalis (I). Nel 2001, degli scalmanati hanno tirato un motorino dalla curva dell' Inter durante Inter - Atalanta: 3-0.

- (v0) Gol di Crespo. Argentina - Costa D'Avorio: 1-0. Argentina (3), Serbia e Montenegro (0) e Olanda (0), Costa D'Avorio (0).

- Gli africani sono fisicamente superiori fuorché nel nuoto (II) (per questioni di peso specifico e proporzioni).

- (spot 34:40)

- Un po' di sé.*

- (v0) Gol di Saviola. Argentina - Costa D'Avorio: 2-0.

- Marco è stato ad Abidjan (Costa d'Avorio) (I). Guerra per le Malvinas (o Falkland) (III).

(sky)

- .

- Highlights (v0).

(2t)

- Telefonata a Filippo Maria Ricci (esperto di calcio africano; e aneddoto sul suo ballo). Desmond Tutu (I) è un arcivescovo sudafricano nero, attivista civile ed oppositore dell' apartheid, nobel per la pace nel 1984. Rabona (II). Aneddoto su Nobile (II) (pensava fosse gioco fermo).

- (spot 32:03)

- .

- (v1) Gol di Drogba. Argentina - Costa D'Avorio: 2-1.

- .

(sky)

- .

- Teoria di Carlo sull' origine del calcio. Highlights (v0 + v1).

RAI DIRE GOL MONDIALI 2006 : TRINIDAD E TOBAGO - SVEZIA (GIRONI)

Sabato 10 giugno 2006, 18:00. In studio Daniel (I) (che Marco conosce da anni) (Trinidad, ma in realtà è cubano) e Charlotte e Jasmine (Svezia). Inghilterra (3), Trinidad (0) e Svezia (0), Paraguay (0).

video:

v0 http://www.youtube.com/watch?v=H5j-fqQG-4g

v1 http://www.youtube.com/watch?v=V7ZWz-UbPtc

(sky)

- Oggi c'è stata Inghilterra - Paraguay: 1-0 (v0).

- .

- Inno di Trinidad:

Forged from the love of liberty

in the fires of hope and prayer

with boundless faith in our destiny

we solemnly declare:

side by side we stand

islands of the blue Caribbean sea,

this our native land

we pledge our lives to thee.

Here every creed and race finds an equal place,

and may God bless our nation

Inno svedese:

Tu antico, tu libero, tu montuoso Nord

Tu silenzioso, tu bello pieno di felicità!

Io ti saluto, nazione più amichevole del mondo,

(...)

Io so che sei e rimarrai ciò che tu eri.

Si, io voglio vivere, io voglio morire nel Nord,

Si, io voglio vivere, io voglio morire nel Nord.

(...)

.

(1t)

- Inghilterra (3), Trinidad (1) e Svezia (1), Paraguay (0). Mano + tiro della Svezia (v1). Aneddoto su Riva (fumava molto). Giorgio e le droghe (XIII) (ganja e skunk).* Ieri c'è stata Polonia - Ecuador: 0-2. Aneddoto su Daniel (II) e Naomi Campbell.

- (spot 37:50)

- Aneddoto su Daniel e "''portame a casa, non fare el bambino"'' (I). Teoria di Giorgio sulla J e la Y. Aneddoti su John Belushi e Animal House (II).

(sky)

- .

- Highlights (v1).

- Video della Seredova.

(2t)

- Tiro di Ibrahimovic (v1). Aneddoto su Daniel e "''portame a casa, non fare el bambino"'' (II).

- (spot 28:18)

- Calendario Fox di Charlotte:

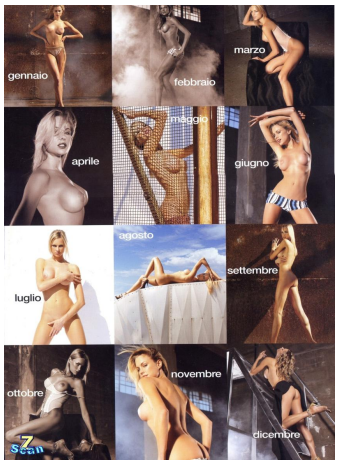

. Tiro di Allback (v1). Colpo di testa di Allback (v1). Aneddoto su Ellen e il provino (II) per mai dire gol nel 1997 (tifa Ajax e fa un gesto). "''Non è tempo per noi"'' (Ligabue, 1990) dice:

e calendari a chiederci se

stiamo prendendo abbastanza

Questa sera si gioca Argentina - Costa d'Avorio. Foto di Jasmine? Su Berlusconi.

(sky)

- .

- Highlights (v1). Giorgio dice sempre dei turisti abbigliati dall' hotel allo stadio (III). James Kakande è un cantautore pop inglese, attivo dal 2005.

RAI DIRE GOL MONDIALI 2006 : POLONIA - ECUADOR (GIRONI)

Venerdì 9 giugno 2006, 21:00. In studio Beata (Polonia) e Amanda e Jorge Colonel (lanciatore di giavellotto) (Ecuador). Foto:



Germania (3), Polonia (0) ed Ecuador (0), Costa Rica (0).

video:

v0 http://www.youtube.com/watch?v=_ps9qGhWxFw

(1t)

- Germania (3), Polonia (1) ed Ecuador (1), Costa Rica (0).

- (manca una decina di minuti)

- Aneddoto su pallonaro e Walt Disney ibernato (IV). Wojtyla è stato papa (1978-2005). Arriva Ilaria D' Amico. Fallo + punizione per la Polonia (v0).

- (v0) Gol di Tenorio. Polonia - Ecuador: 0-1. Germania (3), Ecuador (3), Polonia (0), Costa Rica (0).

- Jaruzelski prese il potere con un colpo di stato nel 1981 e fu presidente della Polonia 1985-90. Tiro dell' Ecuador (v0).

- (spot 26:43)

- Oggi c'è stata Germania - Costa Rica: 4-2.

(2t)

- Cross della Polonia (v0). Aneddoto su "''con la barba"'' (III). Aneddoto su Giorgio, Ancelotti e Kaladze.

- (spot 35:22)

- Pro Radio Due e contro Sky.

- (v0) Gol di Delgado. Polonia - Ecuador: 0-2. Germania (3), Ecuador (3), Costa Rica (0), Polonia (0).

- Brozek.* Traversa della Polonia (v0). Palo della Polonia (v0).

RAI DIRE GOL MONDIALI 2006 : GERMANIA - COSTA RICA (GIRONI)

[Mondiali giocati in Germania; governo Prodi da maggio]

Venerdì 9 giugno 2006, 18:00. In studio Michael Wezel e Tatiana (Germania) e Gina (Costa Rica). Foto:



Germania (0), Costa Rica (0), Polonia (0), Ecuador (0).

video:

v0 http://www.youtube.com/watch?v=GKrKhbNH5nY

(sky)

- Cerimonia inaugurale.

- Bush è presidente USA dal 2001. Das Lied der Deutschen (Hoffmann von Fallersleben, 1841). Lehman (portiere dell' Arsenal) ha perso la finale di Champions League 2005-06 (a maggio), Barcellona - Arsenal: 2-1. Inno del Costa Rica:

(...)

en la lucha tenaz de fecunda labor

que enrojece del hombre la faz,

conquistaron tus hijos, labriegos sencillos,

eterno prestigio, estima y honor.

(...)

Cuando alguno pretenda tu gloria manchar,

veràs a tu pueblo valiente y viril

la tosca herramienta en arma trocar.

(...)

Figueres è stato Presidente del Costa Rica (1948-49, 1953-58, 1970-74). Inno tedesco:

(...)

Germania, Germania, al di sopra di tutto

al di sopra di tutto nel mondo.

Donne tedesche, fedeltà tedesca,

vino tedesco e canto tedesco

devono mantenere nel mondo

la loro vecchia, buona fama.

Che ci ispirino a gesti nobili

per tutta la nostra vita.

(...)

(1t)

- Sigla degli Elii "‘’la gente vuole il gol"‘’.

- Germania (1), Costa Rica (1), Polonia (0), Ecuador (0). Tiro di Frings (v0).

- (v0) Gol di Lahm. Germania - Costa Rica: 1-0. Germania (3), Polonia (0) e Ecuador (0), Costa Rica (0).

- Doppio tiro della Germania (v0). Peacereporter.

- (v0) Gol di Wanchope. Germania - Costa Rica: 1-1. Germania (1), Polonia (1), Ecuador (0), Costa Rica (0).

- .

- (v0) Gol di Klose. Germania - Costa Rica: 2-1. Germania (3), Polonia (0) e Ecuador (0), Costa Rica (0).

- A gennaio 2002 Bush è svenuto e si è ferito mangiando un salatino (I).

- (spot 34:38)

- .

- (fuffa)

(sky)

- .

- Highlights (v0).

- .

(2t)

- Azione + corner della Costa Rica (v0). Il figlio di Giorgio ha 9/10 anni. Aneddoto sull' età dichiarata in Africa (IV). Record tedesco.*****

- (v0) Gol di Klose. Germania - Costa Rica: 3-1.

- A dicembre 2005 è stata votata la legge ex-Cirielli, per consentire la scarcerazione a ultra-settantenni mai condannati (Previti): è la legge "''salva-Previti"'' (III).

- (v0) Gol di Wanchope. Germania - Costa Rica: 3-2.

- .

- (spot 31:05)

- Tiro della Germania (v0). Punizione per la Germania (v0).

- (v0) Gol di Frings. Germania - Costa Rica: 4-2.

- Mail di Konrad, figlio di Michael. Questa sera si gioca Polonia - Ecuador.

(sky)

- .

2006-gazzetta-dello-sport.flv

Mercoledì 7 giugno 2006.

v0 2006-gazzetta-dello-sport.flv http://video.gazzetta.it/gialappa-s-gazzetta/4244e2de-f644-11da-a2b9-0003ba99c53b

2006-mdgol-meglio.flv

Mercoledì 17 maggio 2006.

v01 2006-mdg-meglio-01-calcio-tedesco.flv http://www.youtube.com/watch?v=qDrRC1wO8SM

- Il campionato, finito il 14 maggio, è stato vinto dalla Juventus, ma il 26 luglio la vittoria sarà assegnata a tavolino all' Inter. I mondiali del 2006, in Germania, cominceranno il 9 giugno.

v02 2006-mdg-meglio-02-grandi-europee.flv http://www.youtube.com/watch?v=DV2H6afVt-s

- Una semifinale di Champions League 2005-06 è stata Milan - Barcellona: 0-1 (andata) e Barcellona - Milan: 0-0 (ritorno, il 26 aprile).

v03 2006-mdg-meglio-interviste-possibili.flv http://www.youtube.com/watch?v=Wzm63UUgHOk

v04 2006-mdg-meglio-cosa-avra-voluto-dire.flv http://www.youtube.com/watch?v=KrV9_csMrd0

v05 2006-mdg-meglio-all-improvviso-uno-sconosciuto.flv http://www.youtube.com/watch?v=552nINlra3g

v06 2006-mdg-meglio-calcio-americano.flv http://www.youtube.com/watch?v=uDnPvCRm1mo

v07 2006-mdg-meglio-07-nuove-tendenze-del-calcio.flv http://www.youtube.com/watch?v=aoAcEbycIbc

v08 2006-mdg-meglio-08-calcio-inglese.flv http://www.youtube.com/watch?v=AmIgHjXXpX8

v09 2006-mdg-meglio-l-editoriale.flv http://www.youtube.com/watch?v=samyIxGslcM

v10 2006-mdg-meglio-i-tre-vincitori.flv http://www.youtube.com/watch?v=hyKYIc5IPfY

v11 2006-mdg-meglio-questo-lo-segnavo-anch-io.flv http://www.youtube.com/watch?v=K9sk9tJWxR8

v12 2006-mdg-meglio-magari-segnera.flv http://www.youtube.com/watch?v=3NWhB3SNG44

v13 2006-mdg-meglio-sicurezza-del-bomber.flv http://www.youtube.com/watch?v=TUrF_cOPqw0

v14 2006-mdg-meglio-un-esperto-per-amico.flv http://www.youtube.com/watch?v=SiafbDHATR0

v15 2006-mdg-meglio-wiese-e-i-suoi-fratelli.flv http://www.youtube.com/watch?v=NdMQ3iG_0bk

- Martedì 7 marzo c'è stata Juventus - Werder Brema: 2-1 di Champions League.

v16 2006-mdg-meglio-16-vai-in-germania-col-liscio.flv http://www.youtube.com/watch?v=qvK_K3aSqVI

v17 2006-mdg-meglio-17-voli-presidenziali.flv http://www.youtube.com/watch?v=-uNJRKXt9mY

- C'è un governo Prodi dal 17 maggio.

2006-mdgfef-15.flv

Mercoledì 10 maggio 2006, 24:00.

v01 2006-mdgfef-15-g61-la-gatta-mignao.flv http://www.youtube.com/watch?v=7yjdoBs4O00

- Il gf è finito il 27 aprile.

v02 2006-mdgfef-15-uomo-dal-si-bemolle-facile–dulcis-in-fundo.flv http://www.youtube.com/watch?v=vsTnLGxMAIE

- "''Music Farm"'' è finito il 9 maggio.

2006-mdgfef-14.flv

Mercoledì 3 maggio 2006, 24:00. In studio Augusto, Filippo, Fabiano, Simona e Rosario.

v01 2006-mdgfef-14-g99-addio-fabiano.flv http://www.youtube.com/watch?v=MhxsOEVOK8s

- Eliminati Fabiano e Filippo il giorno 99 = 27 aprile, in cui Augusto vince.

v02 2006-mdgfef-14-g99-una-parola-buona-per-tutti.flv http://www.youtube.com/watch?v=pzENsHHdjw4

v03 2006-mdgfef-14-il-missionario-del-piacere.flv http://www.youtube.com/watch?v=KJq63HN35Hg

- Califano eliminato il 3 maggio (oggi).

v04 2006-mdgfef-14-g62-alta-fedelta.flv http://www.youtube.com/watch?v=wX2B4WnOjOs

- Fabiano in studio.

v05 2006-mdgfef-14-provaci-ancora-fabiano.flv http://www.youtube.com/watch?v=U6QigTdozHo

v06 2006-mdgfef-14-g99-l-uomo-piu-romantico-del-mondo.flv http://www.youtube.com/watch?v=NN6TjFKJlL4

v07 2006-mdgfef-14-g71-una-simpatica-canaglia.flv http://www.youtube.com/watch?v=LBd-uvwYhVE

- Augusto in studio.

v09 2006-mdgfef-14-g71-rannisi-chi-era-costui.flv http://www.youtube.com/watch?v=beffR4Z2AEg

- Alla fattoria, giorno 71 = 26 aprile. Oggi (2 maggio?) eliminato Francesco Arca alla Fattoria. Angela Cavagna, ex velina, é sposata con Orlando Portento, personaggio televisivo.

v10 2006-mdgfef-14-autogol.flv http://www.youtube.com/watch?v=ploLYJV7gvw

- Domenica 30 aprile 2006 c'è stata Empoli - Inter: 1-0.

2006-mdgfef-13.flv

Lunedì 24 aprile 2006, 24:00. Su Canale 5. In studio Laura e Simon.

v01 2006-mdgfef-13-g92-addio-laura.flv http://www.youtube.com/watch?v=WVIprOkKfTQ

- Eliminati Laura e Simon il giorno 92 = 20 aprile.

v02 2006-mdgfef-13-g92-l-uomo-piu-educato-del-mondo.flv http://www.youtube.com/watch?v=l8OJ-OMtnOc

v03 2006-mdgfef-13-g11-la-dieta-del-califfo.flv http://www.youtube.com/watch?v=6TOFPELXXWg

- Giorno 11 = 31 marzo.

v04 2006-mdgfef-13-g49-la-regina-del-canto-dorato.flv http://www.youtube.com/watch?v=AIfxDQ0gC4Y

- Alla fattoria, giorno 49 = 4 aprile.

v05 2006-mdgfef-13-g86-brothers.flv http://www.youtube.com/watch?v=mPyySNzCAmg

v06 2006-mdgfef-13-g95-revisionismo-involontario.flv http://www.youtube.com/watch?v=NIgYJVKlWG4

2006-mdgfef-12.flv

Lunedì 17 aprile 2006, 24:00. Su Canale 5. In studio Simona e Medioman.

v01 2006-mdgfef-12-g85-addio-simona.flv http://www.youtube.com/watch?v=OM8Pd5ntWXM

- Eliminata il giorno 85 = 13 aprile. Sebino Nela è stato un terzino (attivo 1978-94).

v02 2006-mdgfef-12-g75-fascination-2.flv http?

v03 2006-mdgfef-12-g47-les-cousins-de-la-campagne.flv http://www.youtube.com/watch?v=ZL1NlnOKmbc

- Alla fattoria, giorno 47 = 2 aprile.

v04 2006-mdgfef-12-macho-medio-man–giletti.flv http://www.youtube.com/watch?v=quPTA-OOKa4

v05 2006-mdgfef-12-l-otello-de-noantri.flv http://www.youtube.com/watch?v=Nk85avi9brc

v06 2006-mdgfef-12-e-l-uomo-per-me.flv http://www.youtube.com/watch?v=Hx8Ck2Y9NEQ

2006-mdgfef-11.flv

Lunedì 10 aprile 2006, 24:00. Su Canale 5. In studio Eleonora.

v01 2006-mdgfef-11-g78-addio-eleonora.flv http://www.youtube.com/watch?v=bvE-YIYTjK0

- Eliminata il giorno 78 = giovedì 6 aprile. Il 9 e 10 aprile ci sono state le elezioni politiche, vinte dall' Unione di centro-sinistra.

v02 2006-mdgfef-11-g26-uno-mille-centomila.flv http://www.youtube.com/watch?v=BJl1jTcXfq8

- Nella fattoria, giorno 26 = 12 marzo. Il 3 aprile c'è stato il dibattito televisivo pre-elettorale fra Prodi e Berlusconi, in chiusura del quale Berlusconi ha promesso (se vince le elezioni) l' abolizione dell' ICI (I) (imposta comunale sugli immobili).

v03 2006-mdgfef-11-batrachin.flv http://www.youtube.com/watch?v=SCBYCBVqnBo

v04 2006-mdgfef-11-fascination-1.flv http://www.youtube.com/watch?v=IDiNGRwJNDQ

v05 2006-mdgfef-11-una-grandissima-persona.flv http://www.youtube.com/watch?v=Og06qKIDa-g

- Il 4 aprile Berlusconi ha definito "‘’coglioni"‘’ gli elettori della sinistra (I).

v06 2006-mdgfef-11-g15-di-cataldo.flv http://www.youtube.com/watch?v=5s3RdTys53M

- Music Farm é cominciata il 21 marzo, quindi giorno 15 = 4 aprile.

2006-mdgfef-10.flv

Lunedì 3 aprile 2006, 24:00. Su Canale 5. In studio Forest, Peppe Vessicchio, Salvo, Man-Lo.

v01 2006-mdgfef-10-g71-addio-man-lo.flv http://www.youtube.com/watch?v=xxp258o6YhI

- Man-Lo eliminata il giorno 71 = 30 marzo.

v02 2006-mdgfef-10-g65-man-lo.flv http://www.youtube.com/watch?v=8flPLQvcX6M

v03 2006-mdgfef-10-g8-califano-1.flv http://www.youtube.com/watch?v=FDfbEeK66f4

- ”‘’Music Farm”‘’ è in onda dal 21 marzo al 9 maggio, quindi giorno 8 = 28 marzo.

v04 2006-mdgfef-10-g6-califano-2.flv http://www.youtube.com/watch?v=XhFjVjNa65Y

v05 2006-mdgfef-10-forest–salvo-buon-padre-di-famiglia–il-domandone-finale–forest.flv http://www.youtube.com/watch?v=C3

- Salvo era al gf 2000. E’ mezza notte e mezza.

2006-mdgfef-09.flv

Lunedì 27 marzo 2006, 24:00. Su Canale 5.

v01 2006-mdgfef-09-g64-addio-rosario.flv http://www.youtube.com/watch?v=zZQeQnaG5GE

- Eliminato il giorno 64 = 23 marzo.

v02 2006-mdgfef-09-g34-uno-stile-inconfondibile.flv http://www.youtube.com/watch?v=SITrNjZ8jVE

- Nella fattoria, giorno 34 = 20 marzo. Lucio si è ritirato dal gf il 3 febbraio.

2006-mdgfef-08.flv

Lunedì 20 marzo 2006, 24:00. Su Canale 5. Patrizia in studio.

v01 2006-mdgfef-08-01-addio-patrizia.flv http://www.youtube.com/watch?v=ngiV9EEBn-I

- Patrizia è l’ eliminata della settimana scorsa, eliminata il giorno 57 = giovedì 16 marzo.

v02 2006-mdgfef-08-g42-io-mammeta-e-tu.flv http://www.youtube.com/watch?v=8N1i_C2bE3I

v03 2006-mdgfef-08-g48-lezione-di-anatomia.flv http://www.youtube.com/watch?v=JkxNPSx2b24

v04 2006-mdgfef-08-g56-il-jeans-da-un-milione-di-euro.flv http://www.youtube.com/watch?v=X7ybC9HqT5M

v05 2006-mdgfef-08-g58-tutto-a-posto-e-niente-in-ordine.flv http://www.youtube.com/watch?v=cGoPzWo7CR0

2006-mdgfef-07.flv

Lunedì 13 marzo 2006, 24:00. Su Canale 5 anziché Italia 1.

v01 2006-mdgfef-07-g51-addio-franco.flv http://es.youtube.com/watch?v=BE10VrrnsIg

- In onda su Canale 5. Franco eliminato il giorno 50 = 9 marzo.

v02 2006-mdgfef-07-g22-marcus.flv http://www.youtube.com/watch?v=Y3vBFIYiJ-I

- "''La fattoria"'' è in onda dal 15 febbraio al 13 maggio; giorno 22 = 8 marzo.

2006-mdgfef-06.flv

Lunedì 6 marzo 2006, 24:00.

v01 2006-mdgfef-06-g43-addio-isa.flv http://es.youtube.com/watch?v=XBQktaOuQIs

- Isa eliminata il giorno 43 = 2 marzo. E' mezzanotte.

v02 2006-mdgfef-06-g40-va-dove-ti-porta-il-cuore.flv http://es.youtube.com/watch?v=M_N4bwisFVs

v03 2006-mdgfef-06-g40-il-carnevale-finisce-male.flv http://es.youtube.com/watch?v=kNlOYT7oRwU

- Carnevale è stato il 28 febbraio.

v04 2006-mdgfef-06-g44-una-donna-per-amico.flv http://es.youtube.com/watch?v=o-wWZxujydo

- Mai dire banzai.

v05 2006-mdgfef-06-g47-un-augusto-per-amico.flv http://www.youtube.com/watch?v=BL67sCIj0Cw

v06 2006-mdgfef-06-g44-attenzioni-speciali.flv http://es.youtube.com/watch?v=oICPe6yh62M

v07 2006-mdgfef-06-g44-ultime-dal-vate.flv http://www.youtube.com/watch?v=vt-qsvuX2tI

RAI DIRE SANREMO 2006 QUINTA SERATA

Quinta serata, sabato 4 marzo 2006, 21:00. Vittorio Cosma in studio; Marco sta rientrando a Milano.

s4 (1/5)

- Affari tuoi. Intervista con Castaldo. Embargo (III). Premio della critica a Noa e Carlo Fava. Arriva Marco. Hanno finto di essere incaricati della direzione del festival 2006 (VI).

- Giancarlo Giannini canta [http://www.youtube.com/watch?v=CTt4cIjJAkc]. A Radio Subasio si mangia bene (III). Daniele Piombi (XI). Si sta giocando Sampdoria - Juventus: 0-0. Manolo.* Lina Sotis (III) è giornalista di cronaca sul Corriere e scrittrice. Citano la Oxa ospite con Ramaglia nel 1997 a Mai dire gol.

- Vallette. Giorgio per nome dei gialappi ha dovuto dire a Victoria di non tornare.

- Gag con candelina. Intervista con Celso Valli. Aneddoto su Ramazzotti (corpulento) e Franz Di Cioccio. Aneddoto su Brian Jones (I) (1942-69, chitarrista dei Rolling Stones, è morto in una piscina).

- Canta Povia (U). Intervista con Ramazzotti.* Aneddoto su Ramazzotti e la medaglia (I). Il 9 e 10 aprile ci saranno le elezioni politiche. Aneddoto su Ramazzotti e la Romania (moscia). Aneddoto su Ramazzotti (porto d' armi) (II). Man-lo sta facendo il gf. Intervista con Angelo Carrara.

- Canta Zarrillo (U). Intervista con Vessicchio.*

- Ospiti Bocelli e Cristina Aguilera (cantautrice r&b, pop, jazz e produttrice statunitense) [http://www.youtube.com fnPS5k-s]. Intervista con Vessicchio.* Aneddoto sull' orchestrale addormentato. Aneddoto su Bocelli e il problema economico (I).* Giorgio quest' estate è andato su un' isola esotica. La moglie di Rudy (IV) è Simona. Aneddoto su Battiato e l' opera lirica? Aneddoto su Bocelli e il problema economico (II).* Ieri Panariello ha fatto ascolti cattivi (I). Intervista con Galeotti (non lunga).

s4 (2/5)

- Vanessa Hessler. Aneddoto di Cosma su Caruso e Pippoland (III). Ieri Panariello ha fatto ascolti non male (II).

- Gag di Victoria.

- Cantano i Nomadi (G). Sampdoria - Juventus: 0-1.

- ?. Intervista con Danilo dei Nomadi.

- Cantano gli Zero Assoluto (G) [http://www.youtube.com/watch?v=JJzg7kUwyeM]. Intervista con Danilo dei Nomadi. Carlo e il vegetarianesimo (III). Oppure.* Le banlieues parigine si sono infiammate nel novembre 2005.

- Monologo di Panariello. Aneddoto sulla nascita di Sanremo.

s4 (3/5)

- Ospite Virna Lisi. Telefonata a Ruggeri.* Aneddoto su Michael Jackson. Aneddoto su Ron e Murolo (III). Aneddoto su Keith Emerson e Ruggeri (II). Accusa i gialappi di essere di sinistra e si dichiara libero.

- Ospite Ramazzotti. Intervista con Sabelli Fioretti. Rincoglioniti al punto da non riconoscere l' aneddoto: è appena successo! Aneddoto su Ramazzotti e la medaglia (II). Marco e Shakira (X). Aneddoto sul picchiare e una protagonista nel pubblico?

- Ospiti Ramazzotti e Anastacia (cantante soul, pop e rock, stilista e ballerina statunitense) [http://www.youtube.co Magliette ad-das. Aneddoto sul cuoco giapponese (VII). Aneddoto su Ramazzotti e Catanzaro.*

s4 (4/5)

- Leone. Aneddoto su Ramazzotti e Manesse.

- Canta Dolcenera (D). Aneddoto su Fabbri e Hey Joe. Contro Luzzato Fegiz (II). Aneddoto su Fegiz e il concerto dei Nirvana (II). Aneddoto su Fegiz che non si può raccontare?

- Canta la Tatangelo (D). Carolina dal gf 2004 I. Del Noce è gay (XIII). Russia.*

s4 (5/5)

- Ospite la Pausini (che canta la solitudine + altra + altra [http://www.youtube.com/watch?v=fpjMV_IzRcc]). Intervista con la Tatangelo.* Citano la Pausini con Frengo nel 1995 (mentre vinse Sanremo giovani nel 1993). Cosa bella sul gf (II). Intervista con Ilary Blasi.* Domani ci sarà Roma - Inter. Pepate?

- Pubblicità. Aneddoti sul cinema (I). Aneddoto su Lou Reed e la carpa (I).

- Modella Claudia Cedro. Produttore Alessio Gorla (I).

- Gag di Victoria. Aneddoto sulle sorelle della Blasi dai nomi buffi (II).

- Canta Cristicchi [http://www.youtube.com/watch?v=oS8qzGzSg0A]. Ieri c'è stata Milan - Empoli: 3-0. Intervista con Beppe dei Nomadi.

- Canta Maffoni [http://www.youtube.com/watch?v=nuS4lititgk]. Intervista con Cristicchi. Cremonini (I).

- Gag di Victoria.

- Collegamento con Radio Uno. Carlo è stato a Corinto.

- Pubblicità? Slogan.* Intervista con Enrico degli Zero Assoluto e nuovo litigio.* Telefonata a Finardi.* Aneddoto su Finardi a Sanremo (patta). Rudy comunica per telefono (I) che sono eliminati: Zarrillo, Zero Assoluto, Dolcenera, Cristicchi. Cremonini (II).

- I Negramaro danno un premio SIAE.

- Mini talk-shaw [http://www.youtube.com/watch?v=xVsk0oJO2-g]. Intervista con Giuliano dei Negramaro. Intervista con Angelo Carrara, discografico di Povia. Contro Ombretta Colli (VI).

- Eliminato Cristicchi. Pirlo è inespressivo (III).

- Eliminati gli Zero Assoluto.

- Eliminati Zarrillo e Dolcenera [http://www.youtube.com/watch?v=xVsk0oJO2-g]. Telefonata di

Fiorello. Intervista con Cristicchi.* Carlo dice "''Bene, rieccoci a voi, Foreeest"''. Domani si giocherà Roma-Inter di campionato. Ronaldo fenomeno e Reijkaard tubo nero (VII).

- Canta Povia. Telefonata di Fiorello.*

- Canta la Tatangelo.

- Canta Maffoni. Pirlo è inespressivo (IV).*

- Cantano i Nomadi. Intervista con Pausini e Bertè.* Maffoni.*

- Pubblicità. Marco ha votato per salvare Ottusangolo (unicum). Rudy comunica per telefono (II). Intervista con Danilo dei Nomadi e Riccardo Maffoni.

- Ospiti Pausini e Ramazzotti [http://www.youtube.com/watch?v=Y6qiKwfvpb4]. Intervista con la Tatangelo. Vince Povia. Aneddoto su Carrara al casello.*

- Assegnazione premi secondari. Aneddoto su Zequila (I) (che era all' Isola dei famosi 2005).

- (interferenza 2:00:06)

- Assegnazione premi secondari. Aneddoto su Zequila (II).

- Vince Povia. Aneddoto su Zequila (III). Genitori.*

- Canta Povia. Rudy e i gabbiani (II). Intervista con Angelo Carrara. Aneddoto su Zequila (IV).* Domani (domenica) sera alle 19:00 sono in onda con Mai dire G (?), lunedì (e dalla settimana dopo martedì?) con Mdgfef.

RAI DIRE SANREMO 2006 QUARTA SERATA

Quarta serata, venerdì 3 marzo 2006. Marco a Sanremo.

s3 (1/4)

- Affari tuoi. Arnoldo Foà ha recitato in Tutti gli uomini del deficiente (1999). La moglie di Rudy Zerbi (II) lavora per Dolce e Gabbana (?)

- Monologo razzista di Panariello sulla Cina (ma a Carlo e Marco piace). Gli ascolti di Panariello continuano a calare. Intervista con Maria Volpe. Intervista con Zaccagnini.

- Canta Zarrillo con Tiziano Ferro (U) [http://www.youtube.com/watch?v=n2DrzAdHE2U]. Intervista con Zaccagnini. Tiziano Ferro è gay (I).

- Telepromozione. Intervista con Ron.*

- Canta Povia con Francesco Baccini (U). Intervista con Zarrillo e Ferro.* Su "''lingua bianca"'' Marco fa allusioni. Baccini è antipatico (III). Giorgio vuole l' ultima parola. Baccini è antipatico (IV).

- Canta Ron con Cecilia Chailly, Tosca e Bertè (U) [http://www.youtube.com/watch?v=2NYFyd4Rs5o].* Domenica "‘’Mimì"‘’ Bertè (ossia Mia Martini) era sorella di Loredana Bertè (I).

- Gag di Dolce e Gabbana. Intervista con Vessicchio.* La moglie di Rudy Zerbi (III) lavora per Dolce e Gabbana. Intervista con la Bertè.*

s3 (2/4)

- Appello per il bambino rapito.

- Pausa con Ilary Blasi. Intervista con gli Zero Assoluto e Panariello. Aneddoto sulle sorelle della Blasi dai nomi buffi (I). Rischio.*

- Canta Britti con la Britti Blues Band, in cui Gazzè (U). Intervista con Panariello. Litigio Bertè - Vessicchio.* Aneddoto su Celentano che fece fermare la canzone (III). Intervista con Antonio Santirocco (sindaco di Radiodue).

- Cantano i Nomadi e Vecchioni (G) [http://www.youtube.com/watch?v=L9Psk6kpWkU]. Intervista con Gazzè.* Il cialdone andrà in video (II). Teoria di Giorgio sui bassisti.

s3 (3/4)

- Pubblicità. Appello per il bambino rapito.

- Cantano gli Zero Assoluto con Nicolò Fabi (G). Il cialdone andrà in video (III). Fabi.*

- Ospite Orlando Bloom [http://www.youtube.com/watch?v=MXu89rQY7jI]. Intervista con Fabi; Flavia e Marco inviano messaggi inascoltati; litigio.* Aneddoto su Caccamo, De Piscopo e il suo amico Faiello (II).

s3 (4/4)

- Cantano gli Sugar Free con Flavio Oreglio (G) [http://www.youtube.com/watch?v=lNLyg6QsXx0].*

- Pubblicità. Sanremo è divisa in tre per calcoli d' ascolto. Parco.* Intervista con Cristicchi. In "‘’vorrei cantare come Biagio Antonacci"‘’ Cristicchi attacca Antonacci o no?

- Canta Gigi Finizio con i ragazzi di Scampia e Tullio De Piscopo (G) [http://www.youtube.com/watch?v=bm7rBM
Rudy e L' Aura (I). Aneddoto su Jaco Pastorius (bassista fusion, jazz e funky statunitense, 1951-87). "‘’Le cornamuse mute"‘’ appaiono nella canzone di L' Aura (I). Intervista con Victoria. Intervista con Matteo degli Sugar Free. Significato di gialappa (VI).

- Canta la Tatangelo con Nichi Portera e Alberto Radius (D) [http://www.youtube.com/watch?v=szvbUnA7IyU].

- Ospite Arnoldo Foa. Intervista con la Tatangela e Alberto Radius*. Giorgio ha 42 anni.

- Telepromozione.

- Canta Nicky Nicolai con Stefano Di Battista e Giovanni Allevi (D) [http://www.youtube.com/watch?v=p7QXD7Q

"‘’Le cornamuse mute"‘’ e L’ Aura (II). Olimpiadi invernali a Torino dal 10 al 26 febbraio (IV). Intervista con Vanessa Hessler e Claudia Cedro.* Nomi per non battezzarsi (Dervis Fontecedro). Intervista con la Bencini.

- Canta Dolcenera con Maurizio Solieri (D) [http://www.youtube.com/watch?v=oS6Pk6ZtKzw]. Intervista con Nicky Nicolai* e Giovanni Allevi. Teoria di Giorgio sui chitarristi.

- Canta Simona Bencini con Sarah Jane Morris (cantautrice jazz, rock e r&b britannica, attiva dal 1989) (D) [http://www.youtube.com/watch?v=cmCiYsDYTaM]. Colazione di Del Noce. Intervista con la Bencini. Il cialdone andrà in video (IV). Intervista con Vecchioni e Sugli sugli bane bane (III).*

- Il cialdone va in video (V). Cialdone:



e:



.

- Canta Tiziano Orecchio. Telefonata anonima ad una giuria da Bologna.

- Canta Monia Russo. Telefonata anonima alla giuria da Bologna.

- Canta L’ Aura [http://www.youtube.com/watch?v=wk2xs2aMEmw]. Intervista con Valzania. Giorgio vede David Letterman (III), Marco e Shakira (IX).* Flavia è ipocondriaca.

- Canta Cristicchi. Intervista con Vessicchio.

- Gag di Victoria e Panariello.

- Canta Helena Hellwig [http://www.youtube.com/watch?v=8Fp1XbyrHVY]. Ciampi è presidente della Repubblica dal 1999.

- Canta Maffoni.

- Minitalkshaw con tutti i partecipanti. Ieri ascolti disastrosi nella II parte (il GF ha chiuso al 50%, il festival al 23%). Contro l' auditel (II). Scanalata sul Mivar.*

- TG1. Telefonata anonima alla giuria da Bologna. Eliminati: Britti, Ron, Sugar Free, Finizio, Nicolai, Bencini; Tiziano Orecchio, Monia Russo, L' Aura, Helena Hellwig. Zero Assoluto.*

- Quattro Modelle.

- Ospite Gavin DeGraw (cantautore rock statunitense, attivo dal 2002) [http://www.youtube.com/watch?v=Wq0lF Rudy ha detto che Ron è gay (IX). Cosa bella sul gf (I)?

- Eliminati: Tiziano Orecchio, Monia Russo, L' Aura, Helena Hellwig. Maffoni*

- Eliminati: Sugar Free, Finizio. Intervista con Britti.

- Eliminati: Nicolai, Bencini [http://www.youtube.com/watch?v=HTfGp_BMAAc].? Intervista con Britti.

- Eliminati: Britti, Ron. Pubblico addormentato:



. Intervista con la Bencini.* Baccini è megalomane. Par di capire che l' alternativa a Sarah Jane ha avuto un lutto. Intervista con Matteo e Luca degli Sugar Free.

(Polemiche per l' eliminazione di Noa?)

RAI DIRE SANREMO 2006 TERZA SERATA

Terza serata, giovedì 2 marzo 2006, 21:00. Marco a Sanremo.

- Affari tuoi. Flavia ha vomitato per due giorni (I). Dichiarazione di fuoco di Rudy (I). Intervista con Victoria. Foto:



. A 50 anni tutti busoni (I). Flavia ha vomitato per due giorni (II). Panariello fa ascolti che diminuiscono di giorno in giorno (I). Intervista con Simona Bencini.

- Ospite Pieraccioni. Intervista a Panella (I). Dichiarazione di fuoco di Rudy (II). Intervista con Britti.* Ascolti sotto i 13 milioni. Intervista con gli Zero Assoluto: Matteo Maffucci (I) (figlio del direttore generale di Rai Uno) e Tomas De Gasperi.

- Telepromozione. Dichiarazione di fuoco di Rudy (III).

- Canta Simona Bencini (D) [http://www.youtube.com/watch?v=5eHoein0_3A]. Dichiarazione di fuoco di Rudy (IV). Intervista con Pistarino.* Dichiarazione di fuoco di Rudy (V).* La Chailly intossicata con tartare (III).

- Gag di Victoria e Panariello. Stilisti. Intervista con la Bencini. Aneddoto su Jack Palance e gli Oscar (II). Ultimi arrivati di Sanremo (I).

- Cantano i Nomadi (con "‘’demagogia oggi"‘’) (G).

- ?. Intervista con Danilo dei Nomadi.

- Canta Britti (U). Aneddoti su John Cena e Jim Meyer. Marco e Shakira (II). Intervista con la Croce Rossa. Flavia ha vomitato per due giorni (III). Rudy è alto (I).

- Ospite John Cena (wrestler statunitense). Intervista con Britti. A 50 anni tutti busoni (II). Aneddoto su D' Alessio (I) (si tromba la Tatangelo, in segreto). Pino Daniele usa chitarre assurde (II). Ultimi arrivati di Sanremo (II). Contro Spagna. Intervista a Panella (II). Panariello fa ascolti che diminuiscono di giorno in giorno (II). Intervista a Panella (III). Gf. Olimpiadi invernali a Torino dal 10 al 26 febbraio (III).

- Pubblicità.

- Canta Ivana Spagna (D) [http://www.youtube.com/watch?v=8JumzcoovAo]. Zarrillo è paranoico.*

- Cantano gli Zero Assoluto (G) [http://www.youtube.com/watch?v=V2w_XTmU80s]. Rudy ha detto che Ron è gay (V).

- Ospiti Verdone e Silvio Muccino [http://www.youtube.com/watch?v=Kj07AMdKg9Y].

- ?. Intervista a Verdone e Muccino e vertebre (I).* Una delle violiniste 2001 stava con Chiambretti ed ora con Muccino (VI)

- Canta Zarrillo (U).* Il titolo è "‘’L' alfabeto degli amanti"‘’. San Martino (Carducci, 1887).

- Canta Dolcenera (D). Intervista con Panariello.

- ?. Intervista con Dolcenera.* Giorgio è contro la fascia protetta.

- Cantano Noa, Carlo Fava e Solis String Quartet [http://www.youtube.com/watch?v=R4CGlrgTUPQ] (G). D' Annunzio (VI).*

- Canta Luca Di Risio (U). Marco e Shakira (III). Intervista a Eddi Berni, primo produttore radiofonico del trio (III). Del Noce è gay (XII).

- ?. Cattelan.* Intervista con Di Risio (che ha cantato "‘’Sparirò"‘’).

- Canta L' Aura [http://www.youtube.com/watch?v=JbGSIoZQg0c].*

- Canta Maffoni [http://www.youtube.com/watch?v=nqL1JBatfyw]. Intervista con L' Aura.

- Pubblicità. Intervista con Fabio degli Ameba 4. Foto di Umm Kulthum:



.* Elisa vive in un suo mondo (II). Intervista con Ivan Segreto.

- Cantano gli Ameba 4. Eliminati Carlo Fava e Noa, Ivana Spagna e Di Risio. Intervista con Maffoni.

- Ospiti gli olimpionici italiani. Eliminata Isa al Gf. Intervista con Fabio ed Ermal degli Ameba 4. Intervista con la Cucinotta.* Giannina Facio (II). Rudy ha detto che Ron è gay (VI). In studio non possono fumare. A Radio Subasio si mangia bene (II).

- Canta Ivan Segreto [http://www.youtube.com/watch?v=SGurGAXNWA0]. Aneddoto su Pavarotti e il cane (IV). Rudy ha detto che Ron è gay (VII).* Marco dorme nella camera dei musicisti di Shakira, mangia nella stanza di lei e le eiacula/urina nel bagnoschiuma (IV).* Aneddoto su Myriam Fecchi (II).

- Canta Andrea Ori. Intervista con Ivan Segreto. Aneddoto su Myriam Fecchi (III).

- Ospite la Cucinotta. Intervista con Ivan Segreto. Marco e Shakira (V).* Rudy ha detto che Ron è gay (VIII).

- Canta Tiziano Orecchio. Aneddoto su Tullio De Piscopo, Edoardo Bennato e Toni Esposito. Antonio del gf 2004 II. Marco e Shakira (VI). A Baccini piaceva Dolcenera a Music Farm 2005 (I). Baccini è antipatico (I).

- Ospite Shakira (cantautrice di pop latino, attrice e produttrice discografica colombiana, attiva dal 1991). Marco e Shakira (VII) (bagnoschiuma e non shampoo perchè è piccolina e non calva). Shakira tira di coca?*

- Eliminati: Ameba 4, Ivan Segreto, Andrea Ori. Intervista con L' Aura. Marco e Shakira (VIII).*

- TG1. Intervista con la Bencini. Intervista con la Caselli. Renzo Ceresa è il loro curatore (II).

- Eliminati: Noa, Carlo Fava e Solis String Quartet. Intervista con Ivan Segreto. Intervista con Fabio degli Ameba 4.

- Eliminata: Ivana Spagna. Intervista con Matteo degli Zero Assoluto. Intervista con la Bencini e Dolcenera. A Baccini piaceva Dolcenera a Music Farm 2005 (II). Baccini è antipatico (II).

- Eliminato: Di Risio. Intervista con Britti. Perfino Marco dice "''amici, vi voglio bene"'' (I).

(mercoledì Sanremo è in pausa perchè c'è la partita amichevole Italia - Germania.)

RAI DIRE SANREMO 2006 SECONDA SERATA

Seconda serata, martedì 28 febbraio 2006. Marco a Sanremo, in studio Vittorio Cosma. Martedì (1/4)

- Pubblicità. Bestie di satana si riferisce all' esibizione di Anna Oxa (?). Di solito Sanremo porta i Gialappi a non sentirsi per una settimana? Sanremo in Eurovisione (II). Giorgio e gli Abba (I). Il maestro Renato Serio ha composto l' inno di Forza Italia (IV).

- Monologo di Panariello. Abbonamento alla platea: 1200 euro; alla galleria: 625. Il 9 e 10 aprile ci saranno le elezioni politiche; al governo c'è Berlusconi dal 2001. Intervista con Victoria (che FINGE di tirarsela). "''Una firma"'', perchè stava dicendo "''uno stilista"'', ma Versace è morto (assassinato nel 1997).* Marco dorme nella camera di Shakira (I).

- Canta Anna Oxa (D) [http://www.youtube.com/watch?v=BKWMi9tqg-E]. Intervista con la Tatangelo (che cambia età). La Oxa piange.

- Telepromozioni. Intervista con Ron. Un marito della Oxa era Pacolli (III). Ceccon?

- Momento Vanessa Hessler.

- ?. Intervista con Vanessa Hessler.

- Cantano gli Sugar Free (G).

- Marta Cecchetto (che è fidanzata di Toni).

- Canta Grignani (U). Intervista con Marta Cecchetto. Giorgio ha un tic quando lo inquadrano (I).

- (gr 52:05)

- Momento di Totti [http://www.youtube.com/watch?v=u9MOqpkNm84]. Intervista con Victoria. Del Noce è gay (X). Aneddoti su Franchino Tucci? Ieri Travolta se n' è andato. Intervista con Victoria. Aneddoti su John Belushi e Animal House (I). Intervista con Francesca.

- Canta la Tatangelo (D).

Martedì (2/4)

- Canta la Tatangelo (D). Francesca voleva raccontare qualcosa su Grignani (I). Cesare Battisti (II). Giorgio e Moana.*

- Cantano Venuti e gli Arancia Sonora (G) [http://www.youtube.com/watch?v=OpPF5jU0InA]. Intervista con la Tatangelo. Canzoni sulla masturbazione: Venuti in "''Qualcosa brucia ancora"'' canta:

intesa sessuale perfetta con te che ora non ci sei

io con l'immaginazione vado a mano libera

vado a mano libera

vado a mano libera

vado vado

Tozzi in "''Ti amo"'' canta:

ricordi chi sono

apri la porta

a un guerriero di carta igienica (III).

- (onda verde: 14:15)

- ? Carla Signoris è la moglie di Crozza. Intervista con Simone Cristicchi.

- Canta Ron con Cecilia Chailly (U) [http://www.youtube.com/watch?v=3MjUw0buLCk]. Richard Chailly, suo fratello, è direttore d' orchestra. Fratelli Marx (I). Rudy e i retro di Ron (I).* Rudy ha detto alla gialappa che Ron è gay (I) e Venuti è gay (II). Marco deve temere Tito LeDuc (I) (?). Tito LeDuc (nome d' arte del messicano Alfonso Manzano) era la bionda dei tre travestiti (ribattezzati "''Le sorelle Bandiera"'') che cantavano "''Fatti più in là"'' ne "''L' altra domenica"'' di Arbore (nel '78); morì in miseria a Roma.

- Canta Nicky Nicolai (D). Intervista con Povia (e fondi sul Darfur, per cui ci sarà polemica nel

Sanremo 2009). Intervista con la Chailly. In Sicilia al premio Piombi (X) e arpista.

- Ilary Blasi. Fratelli Marx (II). Rudy e i retro di Ron (II). Marco deve temere Tito LeDuc (II). Panariello fa ascolti bassi.

- Ospite Jesse McCartney (cantautore pop, r&b, dance pop, hip hop e attore statunitense, attivo dal 1999) [http://www.youtube.com/watch?v=Tueqz18P7RE]. Aneddoto sulla foto di Bin Laden. Intervista con Nicky Nicolai (che è gay?).* Intervista con Castaldo. Un marito della Oxa era Pacolli (IV). Meccanismo: ci sono N gruppi, ciascuno con 6 membri. Ieri, sono stati votati tutti i gruppi e fatte classifiche interne. Oggi di ciascun gruppo cantano 3 membri (scelti a caso), uno dei quali viene eliminato. Quindi, se la classifica è A (primo) B C D E F (ultimo) ed oggi, ad esempio, cantano D E F, F viene eliminato; domani cantano A B e C e C viene eliminato; alla fine, C è stato eliminato e D ed E no, anche se questi ultimi avevano meno voti di C. 7-6, 7-6, 0-6, 0-6, 7-6, con 7+7+7 = 21, 6+6+6+6+6 = 30 (II).* Embargo (I) (che violeranno nel 2009).

- (spot 40:15)

- Canta Gigi Finizio con i ragazzi di Scampia (G) [http://www.youtube.com/watch?v=esyjG1zu7ac]. Il cialdone andrà in video (I).

- Canta Povia (U).* Intervista con Angela dei ragazzi di Scampia.

- ?. Recentemente, un piccione ha cagato su Giorgio. Intervista con Povia. Pubblicità della San Paolo. Aneddoto su Cocciante e i tacchi colorati (I). Hogan è una marca di scarpe. Intervista con Monia Russo.

- Victoria si siede su uno spettatore. Cocciante é nato a Saigon.

Martedì (3/4)

- Ospite Cocciante [http://www.youtube.com/watch?v=jTiHLwoP5MY].* Intervista con Victoria. "‘’Più che orecchiabile"‘’, "‘’oricchione"‘’. Rudy ha detto alla gialappa che Ron è gay (II). Giorgio inventa il nome Gialappa (I). Intervista a Claudio Sabelli Fioretti. Eddi Berni è fra gli autori del festival quest' anno (II). Imagine (I). Cocciante piange. Panariello fa ascolti inferiori solo a Bonolis (I). Rudy ha detto che Ron è gay (III). Intervista a Pietro Galeotti. Un avvocato (Mills (I) ?) ha preso 50 miliardi all' estero come consulente senza far fattura. Imagine (II) è di Lennon e dopo i Beatles.

- Presentazione dei giovani. La domanda era: "‘’cosa c'è di figa?"‘’

- Canta Cristicchi. Carlo Fava è fra i gruppi. Eliminata la Oxa (ed embargo (II)). Intervista con i Deasonika. Sam Vaccaro è un marchio di abbigliamento casual.

- Ospite Faletti. Del Noce è gay (XI).

- Canta Monia Russo [http://www.youtube.com/watch?v=cvy5TyfHaOg]. Aneddoto su Pino Daniele che copia. Aneddoto di Cosma su Mistero (I) (Ruggeri non poté ricantare al festival). La Chailly intossicata con tartare (I).

- Canta Virginio [http://www.youtube.com/watch?v=-JtxWLgEycw]. Eliminati Grignani e Venuti. Intervista con Giorgio Faletti. Aneddoto su Faletti (che aveva vinto). Aneddoto su Faletti (scambiato per Peter

Gabriel).

- Pubblicità. Francesca voleva raccontare qualcosa su Grignani (II).

- Canta Helena Hellwig. Aneddoto su Battiato e il suo discografico. Teoria di Cosma sull' assolo sanremese e l' inciso (I). Aneddoto su Ron e Murolo (I).*

- Victoria e Panariello. Il canguro era a Sanremo 2004. Intervista con Francesca, la modella che voleva raccontare qualcosa su Grignani (III) (pieno di tic). Giorgio ha un tic quando lo inquadrano (II).

- Cantano i Deasonika [http://www.youtube.com/watch?v=PPGIMa645qw]. Oboe. Il fratello di Marco ha suonato il fagotto per cinque anni (I). Intervista a Victoria. Cattelan è il suo fidanzato già dall' anno scorso (II).

Martedì (4/4)

- Cattelan è il suo fidanzato già dall' anno scorso (III).

- Canta Antonello.* Aneddoto su Myriam Fecchi (I) (conduttrice radiofonica e tv, è nella commissione artistica del festival di quest' anno). Intervista con Sabelli Fioretti (e Luttazzi e i giornali (III)). Intervista con i Deasonika.

- Quattro modelle. Abu Ghraib (III) nel 2004. Intervista con Ron e aneddoto su Ron e Murolo (II).

- Ospite Hilary Duff (attrice e cantante pop, elettronica e dance pop statunitense) [http://www.youtube.com/watch?
Intervista con Matteo degli Sugar Free. A gennaio c'è stata una gara di sci di Giorgio Rocca (che è caduto) (I). Intervista a Gigi D' Ambrosio. Intervista con Venuti.

- Eliminati: Deasonika, Virginio, Antonello*. No censura sulla volgarità.

- Eliminato Venuti. Aneddoto su Jack Palance e gli Oscar (I).

- Eliminata la Oxa [http://www.youtube.com/watch?v=LVEwcQTUh8o]. La Chailly intossicata con tartare al ristorante "''La Pignese"'' di Marco (II).

- Pubblicità. Aneddoto su Giorgio a cena nel natale 2005 (scampa a un' intossicazione di pesce crudo). Rudy ha detto che Ron è gay (IV). Rudy si intrufola.* Rudy è molto brutto.

- Ilary Blasi (che presenterà Mai dire candid l' anno prossimo). Silvia Ballabio scrive una tesi in scienza della comunicazione sulla gialappa (I).

- Eliminato Grignani. Intervista con Sabelli Fioretti.

- Sigla. Aneddoto di Cosma su Caruso e Pippoland (II). Intervista con Ron. Panariello fa ascolti identici a quelli precedenti Bonolis (II). Intervista con Ilary Blasi e Giorgio Panariello. Ieri sera era in onda Mdgfef.

RAI DIRE SANREMO 2006 PRIMA SERATA

Conduce Panariello, con Ilary Blasi e Victoria Cabello. Vanessa Hessler, Marta Cecchetto, Francesca.

Inviata Flavia Cercato. Vincono Povia e Maffoni. Premio della critica a Carlo Fava, Noa e Solis String Quartet.

Ascolti (bassi o meglio come prima di Bonolis, sotto i 13 milioni e meno del giorno prima, 23% ossia disastroso nella seconda parte e meno del giorno prima, cattivi o non male, ?)

Ospiti Travolta (500'000 euro o comunque più di 400'000), Jesse McCartney, Cocciante, Faletti, Hilary Duff, Pieraccioni, John Cena, Verdone e Silvio Muccino, olimpionici italiani, Cucinotta, Shakira, Orlando Bloom, Arnoldo Foa, Gavin DeGraw, Giancarlo Giannini, Bocelli e Cristina Aguilera, Virna Lisi, Ramazzotti, Pausini Abbonamento alla platea: 1200 euro; alla galleria: 625 euro.

Prima serata, lunedì 27 febbraio 2006.

- (puntata non commentata perchè si sovrapponeva con "''Mai dire GF e figli"'' (in onda quindi il lunedì (II)), con un monologo discusso di Panariello e con la Blasi che ha mostrato una tetta:



. Ospite Travolta (che se ne va).)

2006-mdgfef-05.flv

Lunedì (I) 27 febbraio 2006, 24:00, in studio Forest.

v01 2006-mdgfef-05-01-g36-addio-pier-renato.flv http://www.youtube.com/watch?v=McEiDKoNb68

- Pier Renato eliminato il giorno 36 = 23 febbraio.

v02 2006-mdgfef-05-g27-programmato-per-piacere.flv http://www.youtube.com/watch?v=JAxItPXo9Xg

v03 2006-mdgfef-05-g32-i-superpoteri-di-fartman.flv http://www.youtube.com/watch?v=kUvMnPj46ug

v04 2006-mdgfef-05-g34-meu-amigo-pier-renato.flv http://www.youtube.com/watch?v=97QN90b0d8A

v05 2006-mdgfef-05-g37-l-ispirazione-del-vate.flv http://es.youtube.com/watch?v=y6rOGwwprec

v06 2006-mdgfef-05-g35-la-legge-della-maniglia.flv http://www.youtube.com/watch?v=_AZAb-7ZUA4

v07 2006-mdgfef-05-g32-toro-scatenato.flv http://www.youtube.com/watch?v=elPSQJJWiZ0

v08 2006-mdgfef-05-g35-la-scelta-di-simona.flv http://www.youtube.com/watch?v=6qh1Q5Oiqkw

v09 2006-mdg-olimpiadi.flv http://www.youtube.com/watch?v=dBzoQmdCcvs

- Olimpiadi invernali a Torino dal 10 al 26 febbraio (II).

v10 2006-mdg-olimpiadi-2.flv http://www.dailymotion.com/video/xc1qyh_mai-dire-gol-2006-olimpiadi-torino_fun

2006-mdgfef-04.flv

Lunedì 20 febbraio 2006, 24:00, in studio Forest.

v01 2006-mdgfef-04-g29-addio-leila.flv http://www.youtube.com/watch?v=9WS0GYjYCg4

- Eliminata il giorno 29 = 16 febbraio.

v02 2006-mdgfef-04-g25-franco-leila.flv http://www.youtube.com/watch?v=1oy5ovFcQrQ

v03 2006-mdgfef-04-g29-le-mille-e-una-notte.flv http://www.youtube.com/watch?v=bXkmJUPkgvU

v04 2006-mdgfef-04-g26-profumi-d-oriente.flv http://www.youtube.com/watch?v=eSEwOrLx-Wc

v06 2006-mdgfef-04-g23-programmato-per-fallire.flv http://www.youtube.com/watch?v=Rir5DgvzEY8

2006-mdgfef-03.flv

Lunedì 13 febbraio 2006, 24:00, in studio Forest.

v00 2006-mdgfef-03-01-g22-addio-elena.flv http://www.youtube.com/watch?v=cC2wIHquuvw

- Eliminata il giorno 22 = 9 febbraio.

v01 2006-mdgfef-03-g11-bella-dentro.flv http://www.youtube.com/watch?v=MUGJTxr-g2g

v02 2006-mdgfef-03-g18-questo-amore-e-una-camera-a-gas.flv http://www.youtube.com/watch?v=GHEkFPwV7zc

v03 2006-mdgfef-03-oreglio.flv http://es.youtube.com/watch?v=0FoArsE1B9E

- Oreglio è diventato famoso a Zelig nel 2000. San Valentino è il 14 febbraio. A luglio 2006, il parlamento approverà (con ampia maggioranza trasversale) un indulto per i reati commessi fino al 2 maggio.

v04 2006-mdgfef-03-olimpiadi.flv http://www.youtube.com/watch?v=75rCqV9LF6o

- Olimpiadi invernali a Torino dal 10 al 26 febbraio (I).

v05 2006-mdgfef-03-g20-sindrome-cinese.flv http://www.youtube.com/watch?v=Ly6KP3nyUF8

v06 2006-mdgfef-03-g19-tutte-pazze-per-franco.flv http://es.youtube.com/watch?v=fcGWaM3g8qc

2006-mdgfef-02.flv

Lunedì 6 febbraio 2006, 24:00, in studio Forest.

v01 2006-mdgfef-02-01-g15-addio-francesca.flv http://es.youtube.com/watch?v=WNgyZpCTvhI

- Francesca è eliminata il giorno 15 = 2 febbraio.

v02 2006-mdgfef-02-g14-il-fondatore-del-ridicolismo.flv http://es.youtube.com/watch?v=rFN7OOXZHdE

v03 2006-mdgfef-02-g14-zinna-bianca.flv http://es.youtube.com/watch?v=aVFbUl7PHWY

v04 2006-mdgfef-02-g13-uomo-dai-quattro-principi.flv http://es.youtube.com/watch?v=na06bTBfms8

v05 2006-mdgfef-02-g14-il-vate-della-casa.flv http://es.youtube.com/watch?v=EEQYSswX1ag

- Lucio si ritira il giorno 16.

v06 2006-mdgfef-02-g16-un-a-micizia-speciale.flv http://www.youtube.com/watch?v=6Z2TcbNE62I

v07 2006-mdgfef-02-ossi-di-cozza.flv http://www.youtube.com/watch?v=pfgN6PMP8jA

2006-mdgfef-01.flv

Lunedì 30 gennaio 2006, 24:00, in studio Forest.

v01 2006-mdgfef-01-01-g8-addio-giovanna.flv http://es.youtube.com/watch?v=aT4c1xqUPxI

- Il gf è cominciato il 19 gennaio; Giovanna eliminata il giorno 8 = 26 gennaio.

v02 2006-mdgfef-01-g4-poeti-a-confronto.flv http://es.youtube.com/watch?v=wjmQLBH67L0

v03 2006-mdgfef-01-g8-benvenuto-pier-renato.flv http://es.youtube.com/watch?v=8BpMg5X0v8A

v04 2006-mdgfef-01-g9-la-libellula-dall-ugola-d-oro.flv http://www.youtube.com/watch?v=BkHdX29GMUw

v05 2006-mdgfef-01-g8-il-mare-dentro.flv http://es.youtube.com/watch?v=s4Wy6IAymw0

- Mare dentro (Amenabar, 2004, oscar 2005 per il miglior film straniero).

v06 2006-mdgfef-01-adamitici-senza-frontiere.flv http://www.youtube.com/watch?v=TCHljAHbQ1c

anno 2005

2005-mdl.flv

2005.

v01 2005-mdl-je-sui-serein.flv

- Baccini e Dolcenera concorrono a Music Farm 2005.

v02 2005-mdl-furia-cavallo-del-west.mp4

- Mal partecipa alla Fattoria 2005.

2005-mdl-16.flv

Lunedì 19 dicembre 2005.

v01 2005-mdl-aquila-a-reazione—2002-mdd-lezioni-di-look.flv http://www.youtube.com/watch?v=d7TQ-y14-lU

- Iva Zanicchi concorre a Music Farm 2005.

2005-mdl-16.flv

Lunedì 19 dicembre 2005.

v01 2005-mdl-16-un-mister-buono-come-il-pane.flv http://es.youtube.com/watch?v=rcPryMpkkYA

2005-mdl-15.flv

Lunedì 12 dicembre 2005.

v01 2005-mdl-15-rispetto.flv http://es.youtube.com/watch?v=SZBBrk9NMnw

2005-mdl-14.flv

Lunedì 5 dicembre 2005.

v01 2005-mdl-14-ciccio-forever.flv http://es.youtube.com/watch?v=JQECGBrGmOk

2005-mdl-13.flv

Lunedì 28 novembre 2005.

v07 2005-mdl-13-g64-mister-simpatia.flv http://www.youtube.com/watch?v=ZHKnnfEZ28A

- L' isola finisce il giorno 64 = 23 novembre.

2005-mdl-12.flv

Lunedì 21 novembre 2005.

v01 2005-mdl-12-g38-addio-ludmilla.flv http://www.youtube.com/watch?v=2yCXBOKtIu8

- Franklin e Ludmilla escono il 15 novembre.

v01 2005-mdl-12-un-bomber-mancato.flv http://www.youtube.com/watch?v=13-BEj3yGW0

2005-mdl-11b.flv

Lunedì 14 novembre 2005.

v01 2005-mdl-11b-g50-miss-psycho.flv http://www.youtube.com/watch?v=a2NjbDe3EdI

- Eliminata il giorno 50 = 9 novembre.

v02 2005-mdl-11b-g50-addio-zequila.flv http://www.youtube.com/watch?v=juHXbvUFg9E

- Eliminato il giorno 50 = 9 novembre.

2005-mdl-11.flv

Lunedì 7 novembre 2005.

v01 2005-mdl-11-vai-col-liscio.flv http://www.youtube.com/watch?v=e6N7MVa0btY

v02 2005-mdl-11-magnifici-tre-di-ciccio.flv http://www.youtube.com/watch?v=rlw6zhq0eVY

v03 2005-mdl-11-una-vita-per-il-calcio.flv http://www.youtube.com/watch?v=QXdEncf3cy8

v04 2005-mdl-11-g43-immune-da-ogni-tentazione.flv http://www.youtube.com/watch?v=RM5Hxskhcrc

- Eliminato settimana scorsa, il giorno 43 = mercoledì 2 novembre.

2005-mdl-10.flv

Lunedì 31 ottobre 2005. In studio Forest.

v01 2005-mdl-10-g39-una-freddezza-tutta-siberiana.flv http://www.youtube.com/watch?v=Nhn5N0HvWFY

- Giorno 39 = 28 ottobre.

v02 2005-mdl-10-g41-un-instancabile-capo-tribu.flv http://www.youtube.com/watch?v=VJbET9pn6nc

- Giorno 41 = lunedì 31 ottobre.

v03 2005-mdl-10-forest-ventriloquo.flv http://www.youtube.com/watch?v=pW74kWFBPQQ

2005-mdl-08.flv

Lunedì 24 ottobre 2005. In studio Forest.

v05 2005-mdl-08-g18-sconfitto-dalle-emorroidi.flv http://www.youtube.com/watch?v=i2tE9YSkswA

- Si ritira il giorno 18 = 8 ottobre.

2005-serie-a.flv

Domenica 23 ottobre 2005

v0 2005-serie-a.flv http://www.youtube.com/watch?v=OgNcH2OGyRI

- Fuga dell' arbitro (II) già commentata in passato.

v1 2005-serie-a-ultime-parole-famose.flv http://www.youtube.com/watch?v=qc6ndhS88d4

- L' 11 giugno, ultima giornata del campionato di serie B scorso, c'è stata Genoa - Venezia: 3-2, risultato che sarebbe valso la promozione in A per il Genoa e la retrocessione de Venezia; alla fine sono state retrocesse entrambe.

2005-mdl-07.flv

Lunedì 17 ottobre 2005. In studio Forest.

v01 2005-mdl-07-uomo-giusto-per-ciccio.flv http://it.youtube.com/watch?v=26bSpvQnflY

- Scena di Hollywood Party con la lotta in controscena (I).

v02 2005-mdl-07-g23-quando-il-gioco-si-fa-duro.flv http://www.youtube.com/watch?v=ovP5Y15ABmE

- La talpa è in onda dal 20 settembre al 22 novembre, quindi giorno 23 = 12 ottobre.

2005-mdl-06b.flv

Lunedì 10 ottobre 2005. In studio Forest.

v01 2005-mdl-06b-io-speriamo-che-me-la-cavo.flv http://www.youtube.com/watch?v=h4N4pp7_r2Y

- Lunedì 10 ottobre 2005.

2005-mdl-06.flv

Lunedì 3 ottobre 2005. In studio Forest.

v01 2005-mdl-06-aruta.flv http://es.youtube.com/watch?v=K8BgzqSnCDs

v02 2005-mdl-06-un-esempio-per-tutti.flv http://www.youtube.com/watch?v=ZWBqZuaR2TE

2005-mdl-05.flv

Lunedì 26 settembre 2005. In studio Forest.

v01 2005-mdl-05-g04-la-coniglietta-dell-eur.flv http://www.youtube.com/watch?v=QiuhSHGwOaE

- L' isola dei famosi comincia il 21 settembre, quindi giorno 4 = 24 settembre.

v02 2005-mdl-05-un-programma-un-perche.flv http://www.youtube.com/watch?v=_4fJDzzzKhg

- Modena - Parma Mai dire banzai (1989-90). Legge Cirami (III).

v03 2005-mdl-05-calcio-inglese.flv http://www.youtube.com/watch?v=oSJEeuAuuao

- La finale di Champions League 2005 (il 25 maggio a Istanbul) è stata Liverpool - Milan: 6-5 (il Milan vinceva 3-0, il Liverpool ha pareggiato e poi vinto ai rigori).

v05 2005-mdl-forest.flv http://www.youtube.com/watch?v=CNbJU_GwwAo

2005-mdl-03.flv

Lunedì 19 settembre 2005. In studio Forest.

v00 2005-mdl-03-forest.flv http://www.youtube.com/watch?v=wQ_niB6Sx0s

- Berlusconi è, ad interim, ministro della Funzione Pubblica nonché dell' Economia (da maggio), e a marzo 2006 lo diverrà della Salute.

v01 2005-mdl-03-una-promessa-del-giornalismo.flv http://www.youtube.com/watch?v=DM_T7PeaFWo

- Il 14 settembre c'è stata Udinese - Panathinaikos: 3-0.

v02 2005-mdl-03-calderoli-leopardi.flv http://www.youtube.com/watch?v=xZN3p4ijqXs

- Calderoli è ministro per le riforme istituzionali e la devoluzione 2004-06 per la Lega Nord. Il passero solitario (Leopardi, 1835):

> "‘’D'in su la vetta della torre antica,
>
> passero solitario, alla campagna
>
> cantando vai finché non more il giorno;
>
> ed erra l'armonia per questa valle.
>
> (...)"‘’.

Gasparri è stato ministro delle comunicazioni An dal 2001 al 23 aprile 2005.

2005-mdl-02.flv

Lunedì 12 settembre 2005. In studio Forest.

v01 2005-mdl-02-promozione.flv http://es.youtube.com/watch?v=sKWX5OS5GAA

- Il Cervia è stato promosso a maggio 2005 dal campionato di eccellenza alla serie D. La seconda edizione di "‘’Campioni, il sogno"‘’ comincia il 10 settembre 2005.

v02 2005-mdl-02-la-nuova-banda-di-ciccio.flv http://www.youtube.com/watch?v=DdgshHOoDd0

v03 2005-mdl-02-sgarbi.flv http://es.youtube.com/watch?v=73A10A_gD7I

v04 2005-mdl-02-calderoli-field.flv http://www.youtube.com/watch?v=xRvuwrG0XYE

- Calderoli è ministro per le riforme istituzionali e la devoluzione 2004-06 per la Lega Nord. Il 3 e 4 aprile ci sono state le elezioni amministrative, con netto successo del centro-sinistra (vincente in tutte le regioni meno Lombardia e Veneto, dove comunque il centro-destra ha perso voti).

RAI DIRE SANREMO 2005 QUINTA SERATA

Finale. Sabato 5 marzo 2005, 20:45. In studio Forest.

- Si giocano Roma - Juventus: 0-1 e Atalanta - Milan: 0-0. Incaricati della direzione artistica del festival 2006 (V). Gianluca Guidi (V).

- Ospite Vasco Rossi [http://www.youtube.com/watch?v=hXKdkJaCKXI]. Aneddoto su Vita Spericolata (I). Parole della canzone (?).* Pippo Baudo salutò Springsteen dicendo "'I am emotion"' (II). Aneddoto su Vasco (portò via il microfono) (II). Intervista con Vasco.* La legge Fini-Giovanardi (che inasprisce le sanzioni per la produzione, il traffico, la detenzione illecita e l' uso di stupefacenti e abolisce ogni distinzione fra droghe leggere e pesanti) sarà approvata a dicembre.

- Pantomima di Clerici e Felini. Califfo.*

- Telepromozione. Intervista con la signora Ada (di 84 anni).

- Canta Laura Bono. L' idea dell' irruzione nella canzone di Alexia è di Rudy. Sgrena e Calipari (VI). Roma - Juventus: 1 - 1.

- Canta Masini. Intervista con Francesco delle Vibrazioni. Sulla Letteronza è una battuta (il numero è quello del papa, non di Fiorello - però Fiorello fa il papa, quindi è una battuta o è vero?). Roma - Juventus: 1-2. Intervista con Masini.*

- Toscani che fanno le rime improvvisate?

- Cantano i Matia Bazar.* Twiggy (II). Aneddoto su Vita Spericolata (II).

- (gr2 48:52)

- Cantano i La Differenza. Intervista con Alexia.

- Pubblicità? Intervista con Beppe di Armani (fidanzato di Alexia?).

- Canta Peppino di Capri. Intervista con Fabio della Differenza.* Fabio Canino è stato inviato per Rai dire sanremo 2003 e 2004.

- Canta Alexia [http://www.youtube.com/watch?v=omhH_BvpiOY].

- Momento dei fiori.*

- Pubblicità? Intervista con Alexia. Gruppi.* Intervista con Gabriele degli Equ.

- (meteo 1:14:17)

- Felini. Sogni.* "'Giorgio"' è Armani. Ibrahimovic è antipatico.

- Cantano le Vibrazioni. Intervista con Julian.* I gialappi non possono tornare in onda in TV a Mediaset fino alle elezioni (III). Intervista con il quartetto.

- Canta Gigi D' Alessio. Intervista con Julian e Nicky Nicolai. Giorgio non capisce.* A Forest piace

musica vecchia (III).

- Canta Antonella Ruggiero (che è permalosa?). Intervista con Renga.

- (spot 1:35:25)

- Pubblicità. Atalanta - Milan: 0-1. Intervista con Marcella Bella.*

- Cantano Nicky Nicolai e Stefano Di Battista Jazz Quartet. Intervista con Marcella Bella.* Intervista con la Tatangelo.

- Opinionisti. Zanicchi. Giusti. Intervista con Nicky Nicolai. Vendrame.

- Canta Renga [http://www.youtube.com/watch?v=OthFBgiwN4k]. Intervista con la Felini.* Del Noce è gay (IX).

- Canta la Tatangelo [http://www.youtube.com/watch?v=XardvTkW16Y]. Intervista con Nicoletta. Intervista con la Felini. Lavoro.*

- (onda verde 2:01:10)

- I gialappi non potranno proseguire per la salma di Calipari (V). Aneddoti Mediaset sui microfoni accesi? (ad es. microfono (I) della Marcuzzi). Califfo.

- Canta Marcella Bella [http://www.youtube.com/watch?v=FjIUyIhBrnM]. Intervista con Stefano Bonolis.* Forest imita Marco.

- Canta Veronica Ventavoli. Intervista con Stefano Bonolis.

- Telepromozione. Intervista con Stefano Bonolis.

- Cantano Toto Cutugno e Annalisa Minetti [http://www.youtube.com/watch?v=4PeSKqalBbw]. Forest.* Victoria e Stefano Bonolis dietro le quinte.

- Pubblicità. Intervista con Alexia. Magliette.* Passano: Renga, Antonella Ruggiero, Nicky Nicolai, Laura Bono, Toto Cutugno. Intervista con Stefano Bonolis.*

- Povia canta. Intervista con Alexia. 7-6, 7-6, 0-6, 0-6, 7-6, con 7+7+7 = 21, 6+6+6+6+6 = 30 (I).

- (spot 2:37:45)

- Pubblicità.

- Collegamento con la Chiabotto. Ha vinto Renga. Le regole del GF cambiano sempre (III).

- Opinionisti. Salvatori. ?. Bonivento. Fabio Canino. Intervista con Stefano Bonolis. Bartoletti. ?. Ambra. ?.

- Passa Laura Bono. Mitomani. Premio.*

- Passano Nicky Nicolai e Stefano Di Battista Jazz Quartet. Comunardo Nikolai (V). Bartoletti.

Clerici.

- Passano Annalisa Minetti e Toto Cutugno.

- Passa Antonella Ruggiero.

- Passa Renga. Aneddoto sul digitale terrestre (I). Forest ha fatto una trasmissione con altri tre (?). Intervista con Renga. Giusti. Fabio Canino. Intervista con Laura Bono. Torneranno in onda in tv a settembre e non ad aprile (?).

RAI DIRE SANREMO 2005 QUARTA SERATA

Quarta serata full. Venerdì 4 marzo. Marco a Milano.

- Giuliana Sgrena (II) è stata liberata oggi grazie all' aiuto di Nicola Calipari (agente segreto del SISMI), che è però stato ucciso da soldati statunitensi. Cominciano i pasticcini. Comunicazione in cuffia e "'cosa devo dire"' bisbigliato.

- Sigla. Non più gnocche nell' orchestra (I). Del Noce è gay (VIII). Intervista con Garrincha delle Vibrazioni. Illazioni su Francesco delle Vibrazioni e la Felini (I).

- La Felini recita. Illazioni su Francesco delle Vibrazioni e la Felini (II).

- Telepromozione. Intervista con Cecchetto.* Geni ragazzini, ora coglioni. Aneddoto su Katia Noventa (tenne un corso di presentazione televisiva). Katia Noventa e Paolo Berlusconi (fratello minore di Silvio) sono stati insieme 1996-2000.

- Canta D' Alessio con gli Amici (U) [http://www.youtube.com/watch?v=jId9LrujFrg]. Intervista con Cecchetto.* Cose che non sanno, cioè sanno, nei corridoi della RAI sono gli accordi per Alexia? Intervista con Renga.

- Canta Meneguzzi con Luca Di Risio (U) [http://www.youtube.com/watch?v=UduDP_gVuAE]. Giorgio non ascolta radio commerciali (II). Non più gnocche nell' orchestra (II). Rudy ha detto che Meneguzzi è gay (III).

- Opinionisti. Bartoletti. Intervista con Luca Di Risio e Meneguzzi.* Rudy ha detto che Meneguzzi è gay (IV).

- Canta Masini con Jessica Morlacchi (già dei Gazosa) (U) [http://www.youtube.com/watch?v=GeY-MXFMH-g]. Rudy ha detto che Meneguzzi è gay (V). Congas.* Non più gnocche nell' orchestra (III).

- Felini. Illazioni su Francesco delle Vibrazioni e la Felini (III).

- Canta Renga con Zappatini (U). Intervista con Masini e la Morlacchi. Canna.*

- Pubblicità. Intervista con Renga.

- (gr2 55:40)

- Opinionisti. Cinquetti. Vendrame. Giusti.

- Uomo eliminato: Meneguzzi.

- Rientra Meneguzzi. Salvatori*:



. Intervista con Meneguzzi. Si dice che Bonolis ha il braccino corto.

- Cantano le Vibrazioni con Elio (G) [http://www.youtube.com/watch?v=2UK4dPhDd34]. Elio.* Illazioni su Francesco delle Vibrazioni e la Felini (IV).

- Cantano i Matia Bazar con Sergio Muñiz (G). Intervista con Francesco delle Vibrazioni (con illazioni sulla Felini (V)) ed Elio.* Aneddoto su Miles Davis (si esibiva di spalle) (I). Intervista con Hugh Grant.

- (meteo 1:20:17)

- Chiamata di Paola.

- Felina. Paola ha sempre le mestruazioni (II).

- Canta la dj Francesco Band con Max Pezzali (G) [http://www.youtube.com/watch?v=BmvelBwlMbE]. Non più gnocche nell' orchestra (IV).

- Cantano Nicky Nicolai e Stefano Di Battista Jazz Quartet con Alessandro Preziosi (G). Intervista con dj Francesco, Pezzali e Cecchetto.* Intervista con Cecchetto.* Jonathan ha vinto il gf a dicembre 2004. Giorgio abita (VI) sopra un bar gay.

- Telepromozione. Intervista con Preziosi (che fa le imitazioni) e Julian del quartetto.* Manuel Orantes è un tennista spagnolo (ebbe successo negli anni '70 e '80). Solo Carlo è laureato (II); Giorgio c'è andato abbastanza vicino; a Marco mancavano 42 esami (ne ha dati solo due (I)). Califfo.*

- Ospite Hugh Grant. Intervista con Preziosi. "''Break a leg"'' (III). Traduttrice.* Aneddoto su Hugh Grant (che fu scoperto andare a puttane) e Eddie Murphy (che fu trovato con un travestito in macchina).* Aneddoto su perchè si dice "''merda"'' a teatro (I). Bonolis mangia un pasticcino.

- (onda verde 2:03:57)

- Eliminazione: dj Francesco. Intervista con Giuseppe Porro (III). Bartoletti.*

- Canta Arigliano con Franco Cerri (”‘’l’ uomo in ammollo”‘’ (II)) (C). Intervista con dj Francesco e Pezzali.* ”‘’Ribellati schiavo, sciogli i cani”‘’ dice Gassman nella prima scena del Sorpasso (I). Vicino di stanza di Marco (III). Califfo.*

- Jam session di Arigliano [http://www.youtube.com/watch?v=kDID6O1euHI]. Ryder di Gwen Stefani.* Aneddoto su George Michael (chiese asciugamani neri). Aneddoto bottiglietta (Little Tony metteva una bottiglietta nel pacco per le fanse) (IV). Aneddoto sugli asciugamani bianchi (per la coca).

- Cantano Toto Cutugno e Annalisa Minetti con Rita Pavone (C) [http://www.youtube.com/watch?v=ftzMihIa5to]. Intervista con Dario Salvatori (King’s Road è una strada di Londra con i negozi di moda).* Intervista con Arigliano.*

- Opinionisti. Salvatori.

- Canta Marcella Bella con Gianni Bella ed Edoardo Costa (C). Bartoletti. Marcella Bella è di destra (II). Marco è andato parecchie volte in Africa. Intervista con il discografico di Gwen Stefani. Cetriolo.*

- Canta Peppino di Capri con una ballerina? (C). Yve e Drake.* Giorgio è andato in Giamaica (II) (doctor Bush). Intervista con Paolo, l’ ispettore di studio. Cosa ha detto Paolo a Marco in segreto? Parlano per ore di cose diverse senza accorgersene (i gialappi delle tensioni nel retropalco, Paolo della tensione fra i cantanti). Aneddoto sui furti a Mediaset.

- (meteo 2:47:06)

- Ospite Gwen Stefani (cantante rock, dance, pop, ska punk e new wave e stilista statunitense, attiva dal 1986). Intervista con Riccardino Sinigallia.* Intervista con Giletti.*

- Opinionisti. Mariolina Simone. Intervista con Gwen Stefani. Alga e Olga Fernando (II).

- Eliminazione: Arigliano. Bartoletti. Intervista con Rossella Brescia. Salvatori. Cinquetti. Legge ”‘’salva-Previti”‘’ (II). Gerardo Panno e capitanato.* Giorgio è stato a New Orleans.

- Telepromozione. Aneddoto su Savage (incontrato nel dietro le quinte del premio alla regia televisiva di Piombi nel 1988-89) (IX). Intervista con un pompiere.

- Canta Marina Rei con Riccardino Sinigallia (D). Claudia Gerini stava con Frankie Hi Nrg (I) ed ora con Zampaglione.*

- Opinionisti. Ambra. Aldo De Luca. Imitazioni al Bagaglino. Intervista con Marina Rei.

- Canta Antonella Ruggiero con Colonna e Gambale (D) [http://www.youtube.com/watch?v=6uS4tinkTnk]. Intervista con la Tatangelo. La De Filippi è lesbica (I).* Aneddoto su Steven Tyler e Victoria.

- Gag con la Felini.

- Canta Alexia con i Funk Off e i Gialappi (D) (che in realtà sono registrati (II), ma nell’ inviarli sbagliano il campionamento; per giustificarsi, dicono che nella prima parte non riescono a parlare e quindi per recuperare dicono una battuta in ritardo (I)).

- Regione Liguria. Intervista con Alexia.

- Canta la Tatangelo con Rossella Brescia, Josè Pèrez e Samantha (D) [http://www.youtube.com/watch?v=8oB-Lx2e4Gs]. Sostengono che per recuperare hanno detto una frase in ritardo (II). Rossella Brescia è sposata con il loro curatore (I), Roberto Ceresa, il quale potrebbe arrabbiarsi con Vicario, regista di Sanremo, per averle inquadrato la vulva (?) (I). Samenta in napoletano è un insulto (letteralmente, "'seme di zucca"'').

- TG1 su Sgrena (III) e Calipari. Intervista con Rossella Brescia (che porta due mutande ed è sposata con il loro(?) regista, Roberto Ceresa, il quale potrebbe arrabbiarsi con Vicario, regista di Sanremo (II)). Giorgio, Marco, Sabrina Farina (truccatrice) e la Giamaica (III).* Marco è passato allo Smaila (una discoteca in Sardegna) e lo hanno annunciato. Anzianotti è Rudy Zerbi (I).*

- Eliminazione: Marina Rei (con le "'s"'' che sibilano). Bartoletti.* Antongiulio Frulio (I).* Salvatori. Ambra. Sgrena e Calipari (IV).

- Cantano gli Equ (G).

- Canta Giovanna D' Angi? (G) Intervista con Gabriele degli Equ. Gianpaolo Gherarducci, fratello di Giorgio, cambia squadra secondo di chi vince ed è giornalista sportivo, come suo padre (II).

- Canta Max De Angelis (G). Intervista con Vessicchio. Anzianotti è Rudy Zerbi (II).

- Gag con l' orchestra.

- Cantano i La differenza (G). Barzelletta di Bisio con zum-zum-zum (II). Anzianotti è Rudy Zerbi (III).

- Canta Veronica Ventavoli (G). Intervista con Fabio dei La differenza. Intervista con Veronica D' Angi.

- Canta Laura Bono. (G) Intervista con Veronica D' Angi. Giorgio si è chiamato Giorgio Ghera (I). Victoria.* Chi è in tv e non ha effetto duraturo? Peperoncino per gonfiare le labbra. Chi ha messo il peperoncino sulle labbra? Dentifricio per gonfiare le labbra.

- Opinionisti: Salvatori. Bartoletti.*

- Jam Session. Marco abita (VII) a 3 metri da una chiesa. Giorgio usa i cilum.

- Coscienza.

- Eliminati: Equ, Giovanna D' Angi, Max De Angelis. I primi eliminati nei due gf del 2004 sono stati Renato e Francesco. Tania Sachs è l' agente e addetta stampa di Vasco Rossi. Califfo. Intervista con Bonolis.*

RAI DIRE SANREMO 2005 TERZA SERATA

Puntata 3. Giovedì 3 marzo 2005. Marco e Victoria da Sanremo: Victoria in un albergo da fighi, Marco no.

- ?. Intervista con Francesco delle Vibrazioni. Aneddoto bottiglietta (Little Tony metteva una bottiglietta nel pacco per le fanse) (V). Del Noce è gay (V). Vicino di stanza di Marco (II).* La sera prima tornano ubriachi alle 5 del mattino. Bartoletti.*

- Pacchianata [http://www.youtube.com/watch?v=5GSBQv3m6p4]. Intervista con Francesco delle Vibrazioni.* Intervista con Giuseppe Porro (I), responsabile audio di Sanremo (nonché uomo all' Havana). Tavolo.*

- Cantano i Velvet (G). Maurizio Porro (I) é un critico cinematografico.

- Canta Marcella Bella (C). Intervista con Pierluigi dei Velvet. (rissa con il signore della Forza?)

- Gag di Bonolis che dirige l' orchestra. Una delle violiniste 2001 stava con Chiambretti ed ora con Muccino (V). Intervista con Nicky Nicolai. Cosa ha detto Nicky Nicolai a Marco?

- Cantano le Vibrazioni (G). Aneddoto su Pravettoni e l' occhio bloccato (I).

- Cantano Nicky Nicolai e Stefano Di Battista Jazz Quartet (G).

- Opinionisti. Salvatori. Intervista con dj Francesco; teoria su Cecchetto (II).*

- Canta Peppino di Capri (C). Intervista con Nicky Nicolai e il suo quartetto (Julian Oliver Mazzariello)*. Figli della guerra (III) come James Senese (V). Intervista col maestro Vessicchio. Dirigere l' orchestra è inutile (II).

- Canta Califano (C). Jo Chiarello è una cantante italiana, che ha Califano per mentore (II). Califfo.* Lasciano a metà un secondo film (I) nel 2005. Intervista con Califano.

- (meteo 1:01:25)

- Gag della Felini.

- Canta la dj Francesco Band (G). Ci sono state Inter - Milan: 0-1 (domenica) e (nel campionato scorso) Inter - Milan: 1-3 e Milan - Inter: 3-2.

- Cantano Toto Cutugno e Annalisa Minetti (G)? Intervista con dj Francesco. Teoria su Cecchetto (III). Rudy.* Bonolis fa ascolti record (uguagliando quelli del '95).

- Ospite Will Smith [http://www.youtube.com/watch?v=3IdzPBYYFtk + http://www.youtube.com/watch?v=PZ

- Telepromozione. La seconda missione importante per Victoria sarà (nella finzione) intervenire con le voci sul festival. Intervista con Will Smith.

- (spot: 1:38:40)

- Cantano i Matia Bazar (G). Durante la pubblicità le postazioni di Sanremo e Milano non si parlano. Anacoluto. A Radio Subasio si mangia bene (II). Oggi Marco ha registrato l' intervento su Alexia? Direzione artistica del festival 2006 (V). Comincia (falsamente) l' idea di intervenire con le voci sul festival.

- Opinionisti. Bartoletti. Aneddoto su Bartoletti (II) (Berlusconi studiò al computer per lui se stesse meglio con o senza baffi). Intervista con Giuseppe Porro (II).

- Canta Arigliano (C). Prova tette mettendo una biro sotto.

- (onda verde 1:55:43)

- Omaggio a Tiziano Terzani (giornalista e scrittore, 1938 - 2004). Eliminati i Velvet.

- Esibizione di Christian De Sica. Toni Servillo è regista e attore campano (quello delle Conseguenze dell' amore). Foto:



.

- Collegamento con la Chiabotto.

- Eliminazione Velvet. Foto:

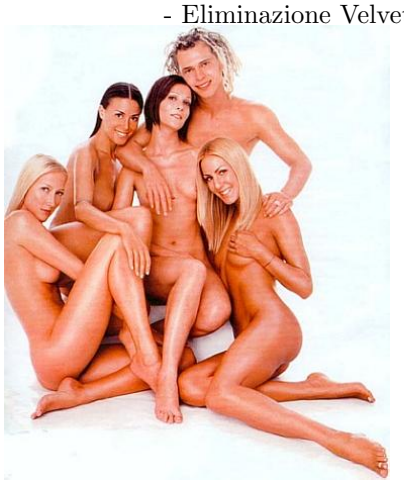
o:

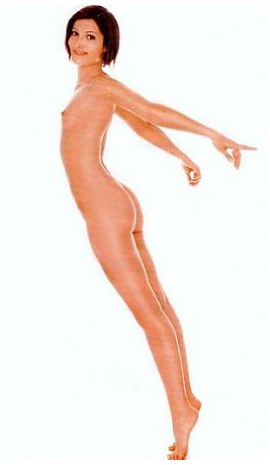
.

- Opinionisti. Ambra e Bartoletti. Salvatori.

- Rientrano i Velvet. Bartoletti.* Intervista con uno dei Velvet.

- Cantano gli Equ (G) [http://www.youtube.com/watch?v=6yh7so_mgD4]. Intervista con Pierluigi dei Velvet. Del Noce è gay (VI).

- ?. Intervista con Gabriele degli Equ. Il Riformista ieri ha scritto che la Clerici ha dormito con Tyson.

- Canta Christian Lo Zito (G) [http://www.youtube.com/watch?v=f3hUg1jWdOY]. No, no, no.* Prime impressioni su Lola Ponce.

- Canta Sabrina Guida (G). Barzelletta.* Eliminato Califano. Disegnino.* Del Noce è gay (VII).

- Pubblicità. Intervista con Sabrina Guida.

- (meteo 2:36:35)

- Ospite Lola Ponce (cantante pop e attrice argentina, attiva dal 2001; presenterà Mdgf Show nel 2009).

- Eliminato Califano.

- Rientra Califano (che attacca Baudo). Giusti. Mariolina Simone.

- Omaggio a Sergio Endrigo. Tozzi. Comincia che Califfo non è capace di intendere e di volere.*

- Cantano i Modà (G). Intervista con la Felini. Victoria ha dato al Califfo il numero di Marco. Califfo.*

- Canta Veronica Ventavoli (G) [http://www.youtube.com/watch?v=MFO2uiQ43nA].

- Canta Max De Angeli (G) [http://www.youtube.com/watch?v=5JB9KVW95y8]. L' affair Gullo è scoppiato il 26 ottobre 2004. Corrado Tedeschi pseudo-calciatore (III). Reggiseno.* Califano.*

- TG1. Spinotto.* Califano.* Intervista con un poliziotto.

- Appello per un ospedale. Intervista col padre di un cantante. Carlo corre in bagno a vomitare (I).* Marco fuma sigarette. Califano.* Giorgio fa Carlo.* Intervista con Claudio per la strada.

- Eliminazione giovani: Guida, Lo Zito e Modà. Califfo. Intervista con la tenutaria del ristorante cinese La Muraglia. Intervista con Bonolis. Giorgio, milanista, ha esultato come un maiale per Inter - Milan: 0-1 (dello scorso week-end). Califfo.*

RAI DIRE SANREMO 2005 SECONDA SERATA

Seconda serata, mercoledì 2 marzo 2005, 21:00. Marco e Victoria a Sanremo.

- Ospiti i Kataklò (compagnia di danza atletica). Intervista con Masini. Il maestro Renato Serio ha composto l' inno di Forza Italia (II). Intervista con Franz.

- Opinionisti. Dario Salvatori si veste male. Comincia la varieganza. L' albergo ha pareti sottili: vicino di stanza di Marco (I). Telefonata anonima al giurato di Torino (II).

- Collegamento centro giurie: Antonella e Federica.* Contro Bartoletti. Fiori.

- Canta la Tatangelo (D). Bartoletti si è candidato per Forza Italia. Se la dai.* Brodo.*

- Canta Masini (U). Intervista con la Tatangelo.* La legge del dottor Renga (II). Bob Dylan cambia sempre la linea melodica delle sue canzoni. Il produttore di Zelig è anche agente di Ale e Franz. Intervista con Renga.

- Canta la Ruggiero (D). Rudy.*

- Esibizione Ale e Franz.

- (gr2 51:42)

- Canta Renga (U) [http://www.youtube.com/watch?v=go0_c0Ia1FA]. Carlo ha chiesto a Marco di stare lì anche domani (I).

- Opinionisti (momento Iva Zanicchi). Vendrame si propone di attaccare D' Alessio (I)?

- Canta Marina Rei (D) [http://www.youtube.com/watch?v=yDMR9_ULKQs]. Rotto.* Taci, taci, taci (II). Intervista con Daniela. Intervista con Alexia. Cagarsi addosso cantando (IV).

- Canta Meneguzzi (U). Monopoli.*

- (meteo 1:12:33)

- Uomo ideale della Felini.* Chiamata di Lucia Ocone che fa la cuoca Moroni.

- Canta Alexia (D) [http://www.youtube.com/watch?v=Of1EygH69aw]. Il botulino (I) produce gravi intossicazioni alimentari.

- Canta D' Alessio (U). Intervista con Alexia. Esposizione indecente (X). Alexia sta già organizzando con la Gialappa (II). Ascolti di ieri: 17 milioni nella prima parte. Donato Bilancia (VI).

- (spottino 1:29:50)

- Telepromozione.

- Ospite Tyson. Aneddoto su Tyson (ripreso uscendo dalla RAI si fece una prostituta locale) (III) (Marco ha paura che Tyson scopra che lo hanno raccontato). Ghost dog (Jarmusch, 1999). Sterling Saint-Jacques (V).* "'Break a leg"' (II). Tyson ha preso 70'000 euro. Per Giorgio, la storia della violenza di Tyson sulle donne era ambigua (II). Intervista con la Felini.* Telefonata anonima ad Aristide (giurato di Torino (III)). Giulianova è in provincia di Teramo (Abruzzo). Per Giorgio, la storia della violenza di Tyson sulle donne era ambigua (III). Intervista ad Ale e Franz.

- (onda verde 1:59:20)

- Cantano Paola e Chiara (D). Momento triste con Del Noce, Giletti, Bartoletti e Tyson.

- Canta Tozzi (U). Marco Falagiani.* Intervista con Paola e Chiara. Carlo cantava "'Carlo, la chitarra e i cantautori"' (V). Carlo e Fiorello hanno ambedue fatto gli animatori (II). Paola fa Felina Chiabotto + intervista con la Felini.

- Intervento di Ale e Franz.

- Pubblicità. Intervista con Franz.

- Opinionisti. Vendrame attacca D' Alessio (II). Acrimonia per tutti.

- Centro giurie Ipsos con Cristina Chiabotto (miss Italia).* Eliminati Paola e Chiara e Tozzi.

- Eliminazione di Paola e Chiara.* Salvatori. Ambra.

- Pubblicità.* Intervista con la Felini + Paola fa Felina Chiabotto.

- (previsioni del tempo 2:44:19)

- Ospite Povia [http://www.youtube.com/watch?v=iepuaLK4EaI].

- Pubblicità. Victoria è scroccona.*

- Cantano i Concido (G). Intervista con Ale e Franz.

- ?. Intervista con Alessandro dei Concido.

- Canta Laura Bono (G) [http://www.youtube.com/watch?v=KxEGQaXSLVo].

- Canta Boccadoro (G). Intervista con Laura Bono.

- Eliminazione di Tozzi + opinionisti. Salvatori. Carlo chiede a Marco di stare lì fino a sabato (II). Alexia sta già organizzando con la Gialappa (III) (e venerdì saranno registrati (I) ma fingeranno di commentare in diretta, quindi è necessario che Marco sia a Milano).

- Cantano i Negramaro (G) [http://www.youtube.com/watch?v=PouH14DcpJE].

- Pubblicità. Casalinghe.* Intervista con Giuliano dei Negramaro. Divertimento.*

- Cantano i La differenza (G). Pasquale è il giurato di Torino (IV) (?).

- Bonolis e la coscienza. Intervista con Vessicchio.

- Canta Giovanna D' Angi (G) [http://www.youtube.com/watch?v=U_Z_pr_-YrA]. Aneddoto: al festival del '99 Enrico Brizzi fece saltare i giochi della Ruggiero e vincere la Oxa.

- Ricantano i Negramaro (G). Intervista con Giovanna D' Angi e domanda della torre.

- Opinionisti: Flavia. Si scopre che la RAI non ha invitato i cantanti eliminati sulla sedia. Rudy.* Salvatori. Giusti.

- La Clerici canta. Il maestro Renato Serio ha composto l' inno di Forza Italia (III). Telefonata anonima del giurato demoscopico di Torino (V).

- La Felini canta. Telefonata del giurato di Torino (VI). Giletti e Del Noce, che è gay (IV).

- Bonolis non sa se i tre nomi che gli sono arrivati sono i passati o gli eliminati.

- Eliminati: Boccadoro, Negramaro, Concido.

RAI DIRE SANREMO 2005 PRIMA SERATA

Conduce Bonolis, con Antonella Clerici, Federica Felini, Cristina Chiabotto.

Inviata Victoria Cabello. Vince Renga. Premio della critica a Arigliano.

Ascolti (17 milioni ossia 55% e 12 milioni ossia 56%, record come nel '95, 14 milioni ossia 49%, ?, ?)

Ospiti Michael Bublé, Kataklò, Ale e Franz, Tyson (70'000 euro), Povia, Will Smith, Christian De Sica, Lola Ponce, Hugh Grant, Gwen Stefani, Vasco Rossi.

Puntata 1, martedì 1 marzo 2005. Marco e Victoria a Sanremo.

- Affari tuoi di Bonolis. Marco guida veloce. Estetista. Trapattoni non veniva ospite in trasmissione.

- Sigla. Giorgio e i calembour (VI). Intervista con i La differenza e gli Equ. I gialappi hanno un procedimento in corso. In passato, hanno commentato Califano a Sanremo (1988 o 1994). Giugiaro è un designer italiano (II).

- Felini.* Stanno fumando fumo (I).

- (gr2 32:15)

- Canta Tozzi (C). Intervista a Flavia. Cronache marziane è il paradiso dei busoni (II).

- Cantano Paola e Chiara (D) [http://www.youtube.com/watch?v=ldsvvqnpe2E] (Chiara canta la parte con plagio di "‘’all by myself"‘’ (II)).

- Intervista con Paola e Chiara.

- Cantano i Matia Bazar (G) [http://www.youtube.com/watch?v=3mppnwbgiI4]. Femore.*

- Pubblicità. L' hotel di Marco e Victoria è il Villa Silva. Intervista con Marco Garrincha Vibrazioni. Misure.* Intervista con Francesco delle Vibrazioni.

- Bonolis e Clerici. Intervista con il poliziotto Alfredo. Stanno fumando fumo (II).

- Canta Arigliano (C).

- Gag di Bonolis e la Felini.

- Cantano dj Francesco Band (G) (che si è ciulato la Yespica e si presenta in un gruppo per pantomima). Teoria su Cecchetto (I). Tracy Spencer é una cantante dance inglese (attiva 1985-90) scoperta da Cecchetto.

- Cantano Toto Cutugno e Annalisa Minetti (C) [http://www.youtube.com/watch?v=cHaMs75nTaY]. L' ultima volta che andò a Sanremo (1997) Cutugno definì i gialappi dei maiali ignoranti (III). Il Motel Charlie è ? La Minetti non è cieca (II).

- (meteo 1:13:20)

- La Minetti non è cieca (III).

- Clerici e Felini. Geronimo Stilton é un personaggio di libri per bambini.

- Canta Alexia (D) [http://www.youtube.com/watch?v=omhH_BvpiOY]. 90 min. / 15 canzoni = 6 min./canzone. 75 min. / 15 canzoni = 5 min./canzone. E' morto Castagna (I).

- Canta Gigi D' Alessio (U). E' morto Castagna (II). Intervista con Alexia.*

- Opinionisti. E' morto Castagna (III). Ambra sta con Renga. Giusti balbetta. Ezio Vendrame (calciatore dell' Udinese, anticonformista) parla di Piero Ciampi (poeta e cantautore di Livorno, morto nell' '80).

- Telepromozione. Aneddoto su Victoria e George Clooney. Il Moige è il MOvimento Italiano GEnitori, di stampo teocon. Stanno fumando fumo (III).

- Ospite Michael Bublè (cantante jazz e swing canadese, attivo dal 1996).*

- (onda verde 1:50:43)

- Ospite Michael Bublè. Giorgio in bagno. Intervista con Masini.*

- Pubblicità. Intervista con Bublè.* Nelle suite di Sanremo (I) Marco incontrò Renato Zero.

- Cantano le Vibrazioni (G). Intervista con dj Francesco.* Intervista con Marcella Bella.

- Opinionisti. Intervista con le Vibrazioni.*****

- Canta Renga (U) [http://www.youtube.com/watch?v=l2atrYpnfFA]. Peli.*****

- Appello per Giuliana Sgrena (I) (giornalista del Manifesto, rapita in Iraq il 4 febbraio da ribelli islamici durante la guerra USA) + canzone di Povia + appello per il Darfur (I) (regione sahariana del Sudan, in cui da un lato vi sono miliziani nomadi islamici, supportati dal governo, dall' altro tribù agricole anch' esse arabe). Intervista con Renga.

- Pubblicità. Rolando Elisè è il parrucchiere delle dive (III) ? Intervista con Peppino Di Capri (che, aneddoto, fu il primo a comprare un computer a Napoli, nel 1979, per 6 milioni di allora).

- E' morto Castagna (IV).

- Canta Antonella Ruggiero (D). Raccordo anulare = prostitute. Bob Dylan.***** Football manager.

- Canta Masini (U). Intervista con la Ruggiero.

- (pubblicità 2:44:24)

- Canta la Tatangelo (D) [http://www.youtube.com/watch?v=KRfJbIC8BEU].

- Canta Peppino di Capri (C). Intervista con Anna Tatangelo.***** Siti internet.*****

- Ingresso Clerici + gag di Bonolis con l' orchestra [http://www.youtube.com/watch?v=MWqwReJRqhw]. Marcella Bella è di destra (I).

- Canta Marcella Bella (C) [http://www.youtube.com/watch?v=gJmd1pSWU-E]. Barzelletta dei tatuaggi Bob sulle chiappe (I) (ma non c'è la "'o"'). Intervista con Pierluigi dei Velvet. Giovanni Imparato da Sanremo 2002.

- Canta Meneguzzi (U) - e Daniela balla. Tiziano Ferro.***** Il cantante delle Vibrazioni faceva Frank 'n Furter. Intervista con Daniela (letteronza).***** Nel gabbiotto della Gialappa fa freddo (II).

- Cantano Nicky Nicolai e Stefano Di Battista Jazz Quartet (G) [http://www.youtube.com/watch?v=dNn-6HLFjxw]. Comunardo Nikolai (IV). Intervista con Meneguzzi. Telefonata di Paola che fa Federica Felini.*****

- Canta Califano (U).***** Taci, taci, taci (I).

- Cartolina sulla Liguria.

- Cantano i Velvet (G). Califfo.*****

- Canta Marina Rei (D). Fabrizio Fontana di Zelig è amico di Marco.

- Pubblicità. Intervista con Marina Rei. I Gialappi quando vanno in Rai mangiano da "'Anima e cozze"' (II). Macchinetta Rai.

- Centro giurie Ipsos con Cristina Chiabotto (miss Italia).*****

- Opinionisti. Chiama Paola e fa Felina Chiabotto.

- Classifiche.

ASPETTANDO RAI DIRE SANREMO 2005 - nona puntata

Lunedì 28 febbraio 2005, Radiodue, 15:00.

- Programma di Fiorello, con Gabriella Germani e Vincenzo Cantatore (pugile). Fiorello fa Carlo. Ieri c'è stata Inter - Milan: 0-1. Paola e Chiara hanno fatto ascoltare la loro canzone (I). Chiamano Baudo. I gialappi non possono tornare in onda in TV a Mediaset fino alle elezioni amministrative di aprile (II). Maestro Trenerfora. Califano.*****

- Paola e Chiara hanno fatto ascoltare la loro canzone (II).

- Vibrazioni.***** Collegamento con Ruggeri. La balalaika.***** Aneddoto su Keith Emerson (tastierista, pianista e compositore rock progressive britannico, attivo dal 1967) e Ruggeri (I).

- Telefonata di Roberta (cantanti).***** Telefonata di Christian (selezione delle canzoni).*****

- Paola e Chiara sono scimmiette urlatrici. E' arrivata una canzone di Guccini (II).

- Guccini canta "''Sanremo"''.

- Caso Tenco (I).

- Caso Tenco (II). Hanno letto un libro per prepararsi al festival. Collegamento con Paolo Rossi.***** Jannacci quando parla non si capisce (II). Giorgio fece un corso di karatè dato da Jannacci. Aneddoto su Paolo Rossi e Jannacci (I). Aneddoti su Jannacci. La Rai ha sospeso (III) il Moliere di Paolo Rossi (gennaio 2005), Raiot della Guzzanti (novembre 2003) e il Pericle di Paolo Rossi (novembre 2003). I gialappi invitano Paolo Rossi in trasmissione.

- Telefonata di Lina / Lisa (Ivan Segreto). Giorgio ha 41 anni.

- Jo Chiarello è una cantante italiana, che ha Califano per mentore (I); e fu sua amante.

- Collegamento con Alexia e Rudy Zerbi. Problema risolto.***** Plagio di "''all by myself"'' (I). Rudy e Meneguzzi gay (II). Porta antipanico.*****

- Collegamento con Fiorello.***** Giorgio ha due giornalisti in famiglia. Aneddoto su Fiorello e Baudo. Aneddoto su Jovanotti a Sanremo (II). Aneddoto su Little Steven (I) (chitarrista di Bruce Springsteen) vestito da pirata anche nella vita normale.

ASPETTANDO RAI DIRE SANREMO 2005 - ottava puntata

Venerdì 25 febbraio 2005, Radiodue, 15:00. Ellen Hidding, Barbara Snellenburg e Rudy Zerbi in studio.

- Programma di Fiorello, con Biagio Antonacci. Fiorello fa Carlo. Fiorello si collega a tradimento con la Gialappa.

- Programma di Fiorello. Haiducii. Paola Cortellesi in collegamento. Pescheria? Chiamano Baudo. Una buona per tutti!* Pavarotti è sceso di ruolo?*

- L' orchestra è nella buca davanti al palco. Già si accenna alla collaborazione con Alexia.

- Ellen fa teatro.* Telefonata di Giacomo Poretti.* Rudy.*

- Collegamento con Forest. I Gialappi hanno una alternativa a Forest (Gianluca Guidi (IV) è cantante, attore e conduttore, figlio di Johnny Dorelli). Forest non sa le parole. Aneddoto su Forest e Ramsete/Tutankamen (III)* (Forest e Marco erano in discoteca alle quattro del mattino). Contro il Brasile per Ronaldo? Giuggiola (II).

- Testa di formaggio (IV). Sanremo in Eurovisione (I). Telefonata di Manuela (no vecchi, Bersani). Carlo e Marco hanno 43 anni, Giorgio 41. Non inviterebbero Gigi D' Alessio. Telefonata di Rita / Vito (solo tre serate; conduttori vari; canzoni prima; Cammariere).

- Carlo ascolta Radio Popolare. Telefonata di Max (niente limiti d'età).* La Spezia è brutta (II). Telefonata anonima di un giurato demoscopico di Torino (I). Telefonata di ? (contro dj Francesco).

- Aspettando RDS sarà in onda fino a lunedì. Marco andrà a Sanremo due giorni.

- Collegamento con Alex Britti. Il marito di Ellen è in ascolto. Giorgio va ad Amsterdam almeno una volta l' anno (II). Il programma dei gialappi ha pubblico giovane e poco. Marco e Giorgio nell' '89 facevano gli autori per Emilio (III) a Sanremo. Aneddoto su Jovanotti a Sanremo (I).

- Telefonata di Alessia (elezioni prima).*

ASPETTANDO RAI DIRE SANREMO 2005 - settima puntata

Giovedì 24 febbraio 2005, Radiodue, 15:00. Elio in studio.

- Programma di Fiorello, con Arigliano. Fiorello fa Carlo. Chiamano Baudo. Il medico sociale del Milan e assessore di Forza Italia Gozzini è stato arrestato a Manchester per esposizione indecente a una massaggiatrice (I). La Cortellesi cantava Cacao Meravigliao a 14 anni e la scoperse Baudo. Broncovitz.

- Incaricati della direzione artistica del festival 2006 da qualcuno importante (IV). Elio cantò veloce quando aveva solo un minuto (III). Aneddoto su Elio (diede una mano finta a Baudo) (II).

- Elio canta La terra dei cachi (Marco ride).

- Esposizione indecente (II). Liz Taylor e Richard Burton vomitarono sulla moquette di Manuel Fantoni (II), che è il personaggio di Borotalco (Verdone, 1982) che dice del "''cargo battente bandiera liberiana"''?

- Telefonata di ?. Telefonata di Forest.* I Ragazzi Italiani (III) avevano paura di loro stessi? Esposizione indecente (III). Giuggiola (I). Forest ha un camion di una ditta di spurghi (I)? Telefonata di Stefania (concerto di Elio). Elio Samaga Hukapan Kariyana Turu (primo disco di Elio) è cingalese e vuol dire "'sburriamo e scoreggiamo in allegria in onore di Elio"'.

- Telefonata di Renzo (proposte). Marco e Giorgio andarono a Riccione a vedere un afterhour di Elio. Telefonata di Paolo (idea alla Fiorello).* Forest ha un camion di una ditta di spurghi (II).

- Ellen ha appena fatto un' intervista per Verissimo sulla Gialappa (I). Esposizione indecente (IV).

- Canzone di Elio: Gimondi.

- Esposizione indecente (V).

- Elio canta: Verso l' ignoto (III).

- Collegamento con Fabio De Luigi. Esposizione indecente (VI). Aneddoto su Crozza e il vero Pavarotti (III). Aneddoto su Pavarotti e il cane (III). Avvocato.*

- Aneddoto su Ramazzotti (disse a un vicequestore della città dove si esibì che doveva avere il doppio porto d' armi) (I).* Chiamata da casa: Claudio (Cifiello).

- E poi la merda. Mark Knopfler è un miserabile (II).

- Chiamata da casa: ? (casalinga; conduttori). Aneddoto sul Genoa (i ragazzi vedevano un film porno sul pullman). Per Giorgio, la storia della violenza di Tyson sulle donne era ambigua (I). Aneddoto su Tyson (ripreso uscendo dalla RAI si fece una prostituta locale) (I). Chiamata da casa: ? (sigla e dopofestival). Mark Knopfler è un miserabile (III). Chiamata da casa: Giovanni (concerto di Elio). Aneddoto su Raul Cremona, la fortuna e il successo (I); Raul Cremona ascolta in macchina cassette di Charles Aznavour (II) (cantante francese di origine armena).*

- Chiamata da casa: Francesco (scivolo). Marco è stato in Messico (III).

ASPETTANDO RAI DIRE SANREMO 2005 - sesta puntata

Mercoledì 23 febbraio 2005, Radiodue, 15:00. Rudy Zerbi ed Elio in studio.

- Programma di Fiorello, con Claudio Santamaria (I) (attore). Burfaldino.* Che tu dileggi! Chiamano Baudo. Gli amici di D' Alessio.* Presentazione di Baudo.*

- Aneddoto su Elio (diede una mano finta a Baudo) (I). Retroscena sull' esperienza di Elio al festival del '96 (I).*

- Telefonata di Simona Ventura (che cambia tono (I)). Retroscena sul festival 2004.

- Retroscena sull' esperienza di Elio al festival del '96 (II). Aneddoto su Fegiz (inventò intervista a

Elio). Aneddoto su Fegiz e il concerto dei Nirvana (I). Retroscena sull' esperienza di Elio al festival del '90 (I).

- Telefonata a Enrico Cifiello (VIII) (video http://www.youtube.com/watch?v=lgftQOFPACc).

- Retroscena sull' esperienza di Elio al festival del '90 (II). Retroscena sull' esperienza di Elio al festival del '96 (III). Aneddoto sui Rockets (I).

- Elio e Stinghi (II). Aneddoto su Minghi intervistato dalla gialappa. Retroscena sull' esperienza di Elio al festival del '90 (III). Aneddoto su Anna Oxa (cantò al festival una canzone che Patty Pravo avrebbe dovuto cantare, ma non poté per le sue condizioni mentali?).* Carriera di Rudy nella radio (I). Simona ha cambiato tono (II). Elio artista o cantante. Elii, Rocco Siffredi e la massima ironia (IV).

- Elio artista o cantante.* Costretta a cagare da fuori della finestra (I). Elio e Milva. Elio e Siffredi.* Telefonata di Giacomo e Giovanni.*

ASPETTANDO RAI DIRE SANREMO 2005 - quinta puntata

Martedì 22 febbraio 2005, Radiodue, 15:00. In studio Rudy Zerbi.

- Programma di Fiorello, con ?. Francesismi.* Marco è stato in Messico (II) rischiando di affogare fra i cavalloni. Chiamano Baudo. Fiorello imita Carlo.*

- Marco non sa ancora se sarà a Sanremo o no (II). Rudy ieri ha rivisto l' ex-fidanzata Federica/Valeria, che non l' ha riconosciuto (II).*

- Telefonata di ? (Operazione Trionfo).* Telefonata a Victoria.* Aneddoto sul cantante olandese Markus Borsato (V) che canta le canzoni italiane.

- Contro i Rem. Telefonata a Victoria.* Amministratore della casa di Giorgio e ristorante Cinogiapponese.

- Intervento breve.

- Si sentono in dovere professionale di innovare e migliorare il festival. Telefonata di Marco (ghostwriter)*. Aneddoto su Nappi e Massimo di Cataldo (III) ospite nel 1998 (giornata più bella della sua vita).

- Telefonata a Victoria e una commessa di Mariposa (I).*

- Telefonata di Marisa (niente ospiti stranieri).* Boniperti era detto "''Marisa"'' (I) per i capelli biondi. Telefonata di Andrea (festival elettorale). Violano la par-condicio.

- .

- Telefonata di Monica (della giuria demoscopica). PlenI manu!?

- Telefonata a Victoria e Morandi.*

ASPETTANDO RAI DIRE SANREMO 2005 - quarta puntata

Lunedì 21 febbraio 2005, Radiodue, 15:00. Ospiti Rudy Zerbi (che ha appena rivisto un' ex-fidanzata, che non l' ha riconosciuto (I)) e Natalino Balasso.

- Programma di Fiorello, con Baudo, che ha detto una bugia con Fiorello (II)? Aneddoto su Arigliano (mangia aglio). Del Noce è gay (III). Canzone: "'Un bacio alla mia età"' (VII) di Enrico Cifiello.

- C'è stata Udinese - Inter: 1-1.

- Aneddoto su Aragozzini che ha avuto una storia d' amore con Tina Turner (II) (voci che corrono... l' hanno detto loro!). Contro Striscia.

- Telefonata di Antonello Musmeci (conosciuto in Sicilia al premio Piombi (VIII); conduttori). Telefonata di Alessia (cantante).

- "'Non si uccidono così anche i cavalli?"' (III). Aneddoto su un famoso politico che ha preso il viagra e non è stato tanto bene? (forse Bossi, che l' 11 marzo 2004 è stato ricoverato per un ictus cerebrale, forse avuto quando era in compagnia di Luisa Corna (I))

- Berto. Aneddoto delle ragazze in limousine a Sanremo (I).

- Telefonata a Neffa. Teoria di Giorgio sullo stendersi sul divano. Mark Knopfler è miserabile (I).

- .

- In studio arriva Victoria. Cialdone. Aneddoto su Peter Gabriel (prese una schienata dalla fune) (II).

- Rudy spiega il regolamento. Marco non sa ancora se sarà a Sanremo o no (I). Cronache marziane = festival dei busoni (I).

- Rudy ha detto che Meneguzzi è gay (si saprà dopo anni che invece non è vero) (I).* Alexia sta già organizzando con la Gialappa (I) e per questo Rudy dice "'è questo il grosso problema"' a proposito dell' idea di farla esibire commentata in un giorno in cui comunque c' è l' eliminazione. Ungaretti.

ASPETTANDO RAI DIRE SANREMO 2005 - terza puntata

Sabato 19 febbraio 2005, Radiodue, 15:00.

- Programma di Fiorello (che sfora), con la Venier e Gabriella Germani. Gli inizi dei gialappi a Mediaset (facendo candid camere (I) erotiche con Pippo Baudo e la Venier). Fabio.* Aneddoto su Marco accudito dalla Venier. Sia Baudo e la Ricciarelli sia Simona Ventura e Bettarini si sono separati nel 2004.

- (Fiorello dà ai Gialappi il numero di Baudo)

- Telefonata a Baudo.* Baudo ha detto una bugia con Fiorello (I) ? Offrono a Baudo la conduzione commentata da loro (in radio (I)).

- Vorrebbero i Green Day. Reazioni della gente quando li vede.*

- (canzone 13:00)

- Telefonata di Gianni (Leone di Lernia). Telefonata ai Negrita. I gialappi non stanno più sempre insieme.* Giorgio va in palestra (I).

- Telefonata di Simone (presentatori e cantanti). I gialappi non potranno condurre il festival per conflitto d' interessi, quindi con Baudo volevano stare in radio (II). Telefonata di Matteo (orchestra e pubblico).

- Forse Guccini scrive per i gialappi (II). Telefonata a Marcella delle Lollipop. Settimana scorsa Marco era in Brasile (I).

- Telefonata di Davide (Cremonesi e i Perturbazione), Laura (conduttori e gruppo).*

- Masticare.*

- Telefonata a Gibi. Telefonata a Rudy Zerby (cui hanno appena ritirato la patente per eccesso di velocità). "''La Pignese"'' (I).

- Telefonata di Cristina (corto, divisioni). Un' idea dei gialappi era far cantare l' ultimo giorno altre canzoni. I gialappi non possono tornare in onda in TV a Mediaset fino alle elezioni (I). Telefonata di Massimiliano (conduttori). Telefonata di ? (canzone: "''ma chi gatto me l' ha fatto fare"'' (II) di Teodoro Losito; sanremistico). Saranno in onda lunedì (dopodomani).

ASPETTANDO RAI DIRE SANREMO 2005 - seconda puntata

Venerdì 18 febbraio 2005, Radiodue, 15:00.

- (1/11) Programma di Fiorello, con Pippo Baudo, Nino D' Angelo, Mughini* e Gabriella Germani (che fa la Ventura). Situation e palluottolo erano a Sanremo 2003, condotto da Baudo. Capelli di Berlusconi.*

- (2/11)* www.houseofchicks.com "''Scamuffo"'' (III).

- (3/11) Collegamento con Alexia. Aneddoto sulla Bertè (volle la camera di Fiorello). Aneddoto su Pavarotti e il cane (II).

- (4/11) Chiamate da casa: Fabrizio (99 posse) e Gianbattista (personaggi televisivi)*****. Giorgio ha avuto fastweb.

- (5/11) Cominciano a fare test con canzoni SCONOSCIUTE! Chiamate da casa: Stefano (canzone: "‘’Un bacio alla mia età"‘’ (IV)).

- (6/11) Test con canzone.

- (7/11) Collegamento con Paolo Belli. Marco si ruppe una gamba durante la guerra del golfo (1990-91). Aneddoto su Paolo Belli (che menò il gabibbo).***** Contro Striscia la notizia. Incaricati della direzione artistica del festival 2006 da qualcuno importante (III). Canzone di Paolo Belli.*****

- (8/11) Citano Geremia Galloni, che cantava la sigla finale di Mai dire gf 2003 (?). Chiamate da casa: Andrea (canzone: "‘’ma chi gatto me l' ha fatto fare"‘’ (I); proposte), Valeria (canzone: "‘’Hop hop hop somarello"‘’ (II); Giovanni Imparato, Franco Nero e Giacomo Celentano, tutti dal Sanremo 2002) e Jacopo (proposte calcistiche).

- (9/11) Fra' Cionfoli (II).

- (10/11) Collegamento con Paolo Beldì. Citano Mai dire banzai (prima, seconda, terza e quarta edizione (II)). Drive-in (III). Proparossitono = sdrucciolo. Giorgio è nato nel 1963. Canzone: "‘’gio-gio-giovane"‘’ di Cochi Mazzetti. Aneddoto su Alfredo Papa (II). Aneddoto sugli Oasis (che non risposero a Beldì). Aneddoto su Beldì (non sapevano nemmeno quelli di Sanremo che era il regista). Aneddoto sui Gialappi a Milazzo - in Sicilia - per il loro secondo premio Piombi (VII) per la regia televisiva (strumenti) (I). Aneddoto sui Gialappi e i Tazenda (ai Telegatti) (III).

- (11/11) Chiamate da casa: Giovanni (canzone: "‘’Hop hop hop somarello"‘’ (III) di Paolo Barabani) e Bea (canzone: "‘’Un bacio alla mia età"‘’ (VI) di Enrico Cifiello). Domani saranno in onda.

ASPETTANDO RAI DIRE SANREMO 2005 - prima puntata

Giovedì 16 febbraio 2005, Radiodue, 15:00.

- (1/10) Programma di Fiorello. Tony Renis e la Ventura hanno organizzato Sanremo 2004. Nikka Costa (V). Incaricati oggi della direzione artistica del festival 2006 da qualcuno importante (I).

- (2/10)* Nando Gazzollo. Prima apparizione degli Spostati (che saranno inviati a partire da Rai Dire Sanremo 2008). Giorgio tiene una rubrica di critica cinematografica su Rolling Stones. Tutti gli uomini del deficiente è del 1999. Contro Ozpetek (I). Ad aprile ci saranno le elezioni amministrative. Aneddoto sugli insulti a Berlusconi (che è presidente del consiglio dal 2001). Berlusconi si è rifatto i capelli.

- (3/10) Collegamento con Rudy Zerbi. Galliani presiede la Lega Calcio dal 2002. Aneddoto su Paola e Chiara (che sono scioccate da una performance di Marco). Rudy è diventato amico di Giorgio (ma non ha il suo cell, degli altri due sì). Palluottolo era a Sanremo 2003. Intervista con Paola (mora) e Chiara (bionda). Citano il video di Paola e Chiara con Pravettoni. La canzone di Luca Di Risio "''il mio amico vende il tè"'' (I) dice:

"''dice il mio amico, dice il mio amico

quello che vende il tè

che per campare devi inventare

basta riflettere

vende il suo pacco pieno di gioia

alle signore nobili,

quelle che non sanno fare niente

ma sanno spendere, vivere"''.

- (4/10) Collegamento con Paola Cortellesi. Pensano, per la conduzione, a Fiorello oppure Pasquale (del gf 2003) ed Eco (I). Il cuore della stoffa.*

- (5/10) Chiamano da casa: Massimo (che canta Il cuore della stoffa*) e Susanna (che vive a Sanremo).

- (6/10) Collegamento con Pietro Galeotti (autore dei festival di Fazio). Aneddoto su Pavarotti e il cane (I).* Aneddoto su Alfredo Papa (I) (imitatore scomparso).

- (7/10) Incaricati oggi della direzione artistica del festival 2006 da qualcuno importante (II).

- (8/10) Elio sarà ospite settimana prossima. Elio e Stinghi (I). Testo inviato. Chiamate da casa: ? (che attacca Rudy) e Paola (che ha partecipato all' Accademia di Sanremo)*.

- (9/10)* Chiamata da case: Gianluca (che canta), Davide (che canta). Franco Nero da Sanremo 2002. Domani saranno in onda. Canzone di Tommaso.

- (10/10) Saluti.

anno 2004

2004 ALFABETO

2004. Disco a fini benefici "Sette veli intorno al re" prodotto da Rudy Zerbi

v00 2004-alfabeto.mp4 http://vimeo.com/33149829

- Carlo canta Alfabeto con De Gregori, Guccini e Battiato (I).

2004-mdgfef-10.wmv

Giovedì 2 dicembre 2004.

v00 2004-mdgfef-10-tanto-di-cappello-jonathan.flv http://www.youtube.com/watch?v=-sgPL_ekF50

- Il gf finisce il giorno 71 = 2 dicembre.

2004-mdgfef-09.wmv

Lunedì 29 novembre 2004. In studio Alessia Marcuzzi.

v01 2004-mdgfef-09-01-jonathan–addio-antonio-annalisa–patatini.flv

- Il 2 novembre Bush ha vinto le elezioni presidenziali USA. Eliminati il giorno 64 = 25 novembre.

v02 2004-mdgfef-09-02-beautiful-minds–trailer–annalisa.flv

- Mentana (II).

v03 2004-mdgfef-09-03-il-continente-dei-negri–grande-freddo–un-uomo-tranquillo.flv

v04 2004-mdgfef-09-04-spmemiasac–intelligente–attenti-a-quell-uno.flv

- Irene Pivetti è stata Presidente della Camera (1994-96) per la Lega. Gabriella Carlucci è deputata dal 2001 per Forza Italia. La legge "''salva-Previti"'' (I) (che riduce ad hoc i tempi della caduta in prescrizione dei reati) sarà approvata dal Parlamento in dicembre. Ultima puntata.

v05 2004-mdgfef-09-05-attila-contro-provolino–lettera-22–the-club.flv

- Giorno 59 = 20 novembre.

v06 2004-mdgfef-09-06-jonathan–il-problema-di-essere-carismatico.flv

2004-mdiene-09.wmv

Domenica 28 novembre 2004.

v01 2004-mdiene-09-tiramolla-subisce-ancora.wmv [da Maidireweb]

2004-mdgfef-08.wmv

Lunedì 22 novembre 2004.

v01 2004-mdgfef-08-01-addio-mary–patatini–and-the-winner-is–il-vincitore-morale.flv

- Eliminata il giorno 57 = 18 novembre. L' isola dei famosi finisce il 19 novembre; Pappalardo era all' Isola dei famosi 2003.

v02 2004-mdgfef-08-02-il-continente-dei-negri–intelligente–grande-freddo.flv

v03 2004-mdgfef-08-03-programmata-per-antonio–grandangolo–jonathan.flv

- Giorno 57 = 18 novembre.

v04 2004-mdgfef-08-04-il-sogno-di-morelli–lettera-22–the-club.flv

v05 2004-mdgfef-08-05-spmemiasac–seduzione-impossibile–annalisa.flv

v06 2004-mdgfef-08-06-ultima-tentazione-di-antonio–annalisa.flv

2004-mdiene-08.wmv

Domenica 21 novembre 2004. In studio Alessia Marcuzzi.

v01 2004-mdiene-08-taricone.wmv [da Maidireweb]

v02 2004-mdiene-08-lucarelli-berry.wmv http://es.youtube.com/watch?v=eQFkiqArOUU

- Fernando Tambroni (1901-63) fu Presidente del Consiglio nel 1960 per la DC, in alleanza coi fascisti del Msi.

v03 2004-mdiene-08-cane.wmv [da Maidireweb]

- Domenico Siniscalco è ministro dell' Economia da luglio, dopo le dimissioni di Tremonti.

2004-mdgfef-07.wmv

Lunedì 15 novembre 2004.

v01 2004-mdgfef-07-01-addio-rosy–patatini–grandangolo.flv

- Rosy eliminata il giorno 50 = 11 novembre. Annalisa entra il giorno 50 = 11 novembre.

v02 2004-mdgfef-07-02-il-continente-dei-negri–lettera-22–grande-freddo.flv

v03 2004-mdgfef-07-03-the-club–la-corazzata-di-ciccio–intelligente.flv

v04 2004-mdgfef-07-04-rosy–maciste-contro-tiramolla–toto-e-peppina.flv

- All' isola, giorno 47 = 9 novembre.

v05 2004-mdgfef-07-05-spmemiasac–la-rivolta-di-tiramolla–jonathan.flv

v06 2004-mdgfef-07-06-proposta-indecente–chi-non-lavora-non-fa-l-amore.flv

- In onda domenica con Mdiene, lunedì con Mdgfef.

v01 2004-mdgfef-07-quanta-attitude-per-un-tugurio.wmv [da Maidireweb]

- Eliminata il giorno 43 = 4 novembre.

2004-mdiene-07.wmv

Domenica 14 novembre 2004.

v01 2004-mdiene-07-giordano.wmv [da Maidireweb]

- L' 11 novembre 2004 Mentana (I) (direttore del TG5 dal 1992) è stato sostituito con Carlo Rossella.

v02 2004-mdiene-07-berto.wmv [da Maidireweb]

v03 2004-mdiene-07-lucarelli-berry.wmv http://es.youtube.com/watch?v=Vy4z80REFcc

2004-mdgfef-06.flv

Lunedì 8 novembre 2004.

v01 2004-mdgfef-06-01-jonathan–addio-veronica–lo-sboccato–patatini.flv

- Eliminata il giorno 46 = 7 novembre. Guido espulso il giorno 44 per bestemmia.

v02 2004-mdgfef-06-02-jonathan–addio-patrizia–grande-freddo.flv

- Patrizia eliminata il giorno 43 = giovedì 4 novembre.

v03 2004-mdgfef-06-03-tugurio-mon-amour–spmemiasac–intelligente.flv

- Il 2 novembre Bush ha vinto le elezioni presidenziali USA.

v04 2004-mdgfef-06-04-testa-di-dj–patrizia–il-continente-dei-negri.flv

v05 2004-mdgfef-06-05-lettera-22–immotivatore–grandangolo.flv

v06 2004-mdgfef-06-06-attenti-a-quei-due–the-club–le-ultime-ore-dello-sboccato.flv

- In onda domenica con Mdiene, lunedì con Mdgfef.

2004-mdiene-06.wmv

Domenica 7 novembre 2004.

v01 2004-mdiene-patrizia-guido.wmv [da Maidireweb]

2004-mdl-05.flv

Lunedì 1 novembre 2004. In studio Elisabetta Canalis.

v01 2004-mdl-05-canalis.wmv [da Maidireweb]

2004-mdgfef-05.wmv

Lunedì 1 novembre 2004.

v01 2004-mdgfef-05-01-catrina-alessandro–addio-cinzia–patatini–l-isola-dei-nervosi.flv

- Cinzia eliminata il giorno 36 = 28 ottobre. Manticolosso (I). Giorno 34 = 27 ottobre.

v02 2004-mdgfef-05-02-lettera-22–rosy–grande-freddo.flv

- L' Urlo (Munch, 1893) é stato rubato il 22 agosto. Domani (2 novembre) si terranno le elezioni presidenziali statunitensi, fra Bush (presidente uscente) e Kerry.

v03 2004-mdgfef-05-03-gambino-colpisce-ancora–intelligente–gabinetto.flv

- Gambino (III). Calderoli è ministro per le riforme istituzionali e la devoluzione da luglio.

v04 2004-mdgfef-05-04-rosy-jonathan-guido–hulk-contro-pinocchio–jonathan-guido.flv

v05 2004-mdgfef-05-05-il-continente-dei-negri–campioni-di-balle–c-e-qualcosa-nell-aria.flv

- L' affair Gullo è scoppiato il 26 ottobre.

v06 2004-mdgfef-05-06-spmemiasac–the-club–il-mattino-ha-l-oro-in-bocca.flv

- Giorno 37 = 29 ottobre. In onda lunedì con Mdgfef.

2004-mdl-04.flv

Lunedì 25 ottobre 2004.

v01 2004-mdl-04-un-giocatore-da-serie-a.flv http://www.youtube.com/watch?v=9gOGjwlYkPk

v02 2004-mdl-04-pizza-connection.flv http://www.youtube.com/watch?v=Co4h9Sm_Jh8

v03 2004-mdl-04-pepe.flv http://es.youtube.com/watch?v=dibvFZNhxO4

2004-mdgfef-04.wmv

Lunedì 25 ottobre 2004.

v01 2004-mdgfef-04-01-addio-alfio–lettera-22–patatini.flv

- Eliminato il giorno 29 = 21 ottobre.

v02 2004-mdgfef-04-02-intelligente–io-non-ho-appetito–jonathan.flv

- Carmen Di Pietro eliminata il giorno 29 = 22 ottobre.

v03 2004-mdgfef-04-03-trailer–il-sogno-di-graziani–grande-freddo–rosy.flv

v04 2004-mdgfef-04-04-alfio-il-caldo–rosy–spmemiasac.flv

v05 2004-mdgfef-04-05-tugurio-in-sciopero–the-club–il-continente-dei-negri.flv

v06 2004-mdgfef-04-06-chiamale-se-vuoi-emozioni–il-gabinetto–ormoni-senza-frontiere.flv

- In onda domenica con Mdiene, lunedì con Mdgfef.

2004-mdl-03.flv

Lunedì 18 ottobre 2004.

v01 2004-mdl-03-il-magico-mondo-di-gullo.flv http://es.youtube.com/watch?v=qlC6ww9Qg3k

v02 2004-mdl-03-di-matteo.flv http://www.youtube.com/watch?v=KCZmaSieh0Q

2004-mdiene-03.wmv

Domenica 17 ottobre 2004.

v01 2004-mdiene-03-graziani.flv http://www.youtube.com/watch?v=HADEnfY1Qxo

- Il 10 ottobre è domenica scorsa.

v02 2004-mdiene-sortino-fabiani.wmv [da Maidireweb]

2004-mdgfef-03.wmv

Lunedì 18 ottobre 2004.

v01 2004-mdgfef-03-01-addio-aldo–patatini–una-scusa-al-minuto.flv

- Eliminato il giorno 22 = 14 ottobre.

v02 2004-mdgfef-03-02-lo-zen-e-l-arte-della-boxe–jonathan–che-attitude.flv

- L' isola dei famosi comincia il 24 settembre, quindi giorno 7 = 30 settembre.

v03 2004-mdgfef-03-03-grande-freddo–spmemiasac–patrizia.flv

v04 2004-mdgfef-03-04-lettera-22–divano-scomodo–maestri-del-paranormale.flv

v05 2004-mdgfef-03-05-la-famiglia-bernardoni–the-club–il-continente-dei-negri.flv

v06 2004-mdgfef-03-06-il-sogno-di-gullo–intelligente–attenti-a-quei-due.flv

- In onda lunedì con Mdgfef.

v07 2004-mdgfef-03-nessuno-e-perfetto.wmv http://www.youtube.com/watch?v=9I8V0_huYMk

v08 2004-mdgfef-03-g18-attenti-a-quei-due-02.flv http://www.youtube.com/watch?v=3_ZpZUnYtTM

2004-mdl-02.flv

Lunedì 11 ottobre 2004.

v01 2004-mdlbis-amo-il-calcio-piu-che-mai.flv http://es.youtube.com/watch?v=ulQ50kEhUo8

v02 2004-mdl-02-alfieri.flv http://www.youtube.com/watch?v=PkHys5CcPhU

2004-mdgfef-02.wmv

Giovedì 7 ottobre 2004.

v01 2004-mdgfef-02-addio-giulia.wmv [da Maidireweb]

- Eliminata il giorno 15 = 7 ottobre.

v02 2004-mdgfef-02-i-consigli-del-mister.wmv http://es.youtube.com/watch?v=_00yolSpl_Q

- Aneddoto su Graziani che si infortunò nell' '82 per Altobelli (VI).

v03 2004-mdgfef-02-divano-scomodo.wmv [da Maidireweb]

v04 2004-mdgfef-02-lettera-22.wmv [da Maidireweb]

- Seconda puntata.

v05 2004-mdgfef-02-una-situazione-sotto-controllo.flv http://www.youtube.com/watch?v=fof3RAS8bOI

v06 2004-mdgfef-02-genialoidi-a-tutta-birra.wmv http://www.youtube.com/watch?v=RudWC84BpCE

v07 2004-mdgfef-02-un-uomo-con-le-palle.flv http://www.youtube.com/watch?v=sE79_ziqN7U

2004-mdgfef-01.wmv

Lunedì 4 ottobre 2004.

v01 2004-mdgfef-01-01-addio-francesco–patatini–tres-chic.flv

- Il gf comincia il 23 settembre; francesco eliminato il giorno 8 = 30 settembre.

v02 2004-mdgfef-01-02-un-coraggio-da-merolone–jonathan–trailer.flv

- All' isola, giorno 8 = 1 ottobre.

v03 2004-mdgfef-01-03-grazie-sara-per-un-altra-volta–spmemiasac–intelligente.flv

- L' altopiano della Sila é in Calabria. La talpa è finito il 2 aprile.

v04 2004-mdgfef-01-04-il-continente-dei-negri–lettera-22–patrizia.flv

v05 2004-mdgfef-01-05-grande-freddo–la-famiglia-bernardoni–anima-gemella-cercasi.flv

v06 2004-mdgfef-01-06-the-club–il-sogno-di-zanzi–divano-scomodo.flv

- "‘’Campioni, il sogno"‘’ comincia il 6 settembre 2004 e finisce a maggio 2005.

v07 2004-mdgfef-01-07-trash-chic.flv

- Chiarino Cimurri (responsabile tecnico della Federazione italiana tennis) é morto ad agosto. In onda domenica con Mdiene, lunedì con Mdgfef.

2004-mdiene-01.wmv

Domenica 3 ottobre (?) 2004.

v01 2004-mdiene-iene-marcuzzi.wmv [da Maidireweb]

v02 2004-mdiene-pellizzari-sgarbi.wmv [da Maidireweb]

RAI DIRE EUROPEI 2004 : PORTOGALLO - GRECIA (FINALE)

Radio Due. Domenica 4 luglio 2004, 20:45. In studio Elsa e il suo fidanzato (Portogallo) e Barbara e Costantinos Diamantis (Grecia).

video:

v0 http://www.youtube.com/watch?v=JEniKlexsx8

v1 http://www.youtube.com/watch?v=yIaCgXwXBvs

(1t)

- (italiano cantato + gr2 + cis + pubblicità 8:26)

- Sigla "''Dame mi pelota"''.

- Barbara canta l' inno greco.

- (spot 15:22)

- .

- Primo tempo.

- Carlo, Marco e Barbara a Mikonos (VII). Bevono vino becco giallo. La prima partita è stata Portogallo - Grecia: 1-2. Aldo Bet e Maurizio Turone (III). Opinioni su Pepetito rumorista (III). Tiro di Miguel (v0). Marco aveva un compagno di classe Giorgio Mattiazzo.

- (spot 31:07)

- Occasione per Charisteas (v0). Tiro del Portogallo (v0). Agli europei 2000 il Portogallo arrivò in semifinale (Francia - Portogallo: 2-1). Souvlaki.***** Cross + corner + tiro del Portogallo (v0). Ieri Tremonti si è dimesso da ministro dell' Economia, incarico preso ad interim da Berlusconi. Aneddoto su Staffelli che non vuole pagare il conto.

- (spot 45:58)

- Barbara.***** Marco conosceva già Barbara (III). Contro la formula 1 (VI). Sms (II) elettorale. Souvlaki.***** D' Annunzio (V).

- (pubblicità + gr2 + pubblicità + onda verde + pubblicità 1:16:35)

(2t)

- Intervallo.

- Telefonata a Marcella Volpe (che sarà inviata a Sanremo 2007) al Pireo. Quello di Venezia? Giorgio è andato a Mikonos (VI) nel 2002 e nel 1989.

- Secondo tempo.

- Inizio (v0). Bevono ingegner (III). Bidet. Azione di Deco (v0). Paesano.* Azione di Seitaridis (v0).

- (v0) Gol di Charisteas. Portogallo - Grecia: 0-1.

- .

- (spot 1:32:04)

- Prima regola del portiere: o stai in porta o vai in anticipo. Tiro di Figo (v0).

- (spot 1:46:57)

- Tiro di C. Ronaldo (v0). Pino chiama Olmo.* Tiro di Carvalho (v0). Parola greca.* Invasione di campo di Jimmy Jump (I) (v1).* Tiro di Figo (v0). Fine (v0). La semifinale di Euro 2000 è stata Italia - Olanda: 3-1. Sanremo 2004 è stato quello di Ventura e Tony Renis, del 2005 sarà di Bonolis.

RAI DIRE EUROPEI 2004 : REPUBBLICA CECA - GRECIA (SEMIFINALE)

Radio Due. Giovedì 1 luglio 2004, 20:45. In studio Eva (Repubblica Ceca), Barbara e Costantinos Diamantis (Grecia), Fabio De Luigi e "''Giansi"'' Gianfranco (II) (amico di Giorgio), che è di Modena (II) ed ha portato aceto balsamico (chiamerà in GPAS 3.46).

video:

v0 http://www.youtube.com/watch?v=G7VDabIemco

(1t)

- (gr2 + cis + pubblicità 4:35)

- Sigla "''Dame mi pelota"''.

- Ottimismo.* Retroscena sulla venuta di Fabio. Giorgio dice sempre dei turisti abbigliati dall' hotel allo stadio (II). Barbara canta l' inno greco.*

- (spot 14:40)

- .

- Primo tempo.

- Traversa della Repubblica Ceca (v0). Marco abita (VI) vicino a papà Mario e lo incontra al bar. Tiro della Repubblica Ceca (v0). Aneddoto su Alessia Marcuzzi e Carlo Cudicini (portiere del Chelseae) (I) (sono fidanzati). Ladispoli (VI). Bevono vinello di Sarzana.

- (spot 30:55)

- Eritreo Cazzulati è il fumetto di Enzo Lunari che accompagnava Mai dire gol dal 1992-93. Nomi greci.***** Lina Volonghi (I) era un attrice, morta nel '91. Aneddoto su Paolo Calabresi che fa Nicholas Cage a Sansiro (II). Bevono lambrusco. Sterling Saint-Jacques (IV). Parola greca lunghissima "''venditrice di lupini al mercato"'' (IV). Alessia Marcuzzi e Cudicini (II).

- (spot 45:50)

- Infortunio di Nedved + tiro (v0). Il fratello di Giorgio ha fatto il militare. Parola greca lunghissima "''venditrice di lupini al mercato"'' (V). Calcoli della nonna di Ada (III). C'è stata Milan - Inter: 3-2 a febbraio. Aneddoto sui gialappi all' Hotel Turner di Roma (Matrix e film porno). Tiro della Repubblica Ceca (v0).

- (pubblicità + gr2 + pubblicità + meteo + pubblicità 1:12:00)

(2t)

- Intervallo.

- Cose fritte in via Ripetta a Roma (II). "''Ho visto anche degli zingari felici"'' (IV).

- Secondo tempo.

- Cross della Repubblica Ceca (v0). Pepetito è in Portogallo (III).

- (spot 1:31:05)

- Omero.***** Telefonata ad Arianna e Federico (in un bar a Praga).***** Aneddoto su due fan italiani che sono andati a visitare Ellen (II). Agapimù (Ana Belén, 1979). Citano il filmato sulle battute di Altafini. Salutano Omar Pedrini (II). Malocchio con l' ingoio.***** Patrick.

- (spot 1:46:41)

- ***** Citano Tomoko. "Te piace o presepe?" da Natale in casa Cupiello (De Filippo, 1931). Mikonos (V). Patrick. Tiro della Repubblica Ceca (v0). Carlo ha due fratelli (III): Rimba e Heinz. Califano. Tiro della Repubblica Ceca (v0). Aneddoto sulla moglie di Platini (trequartista della Francia 1976-87) che aveva una storia con Larios (centrocampista della Francia 1978-82). La Grecia ha giocato Portogallo - Grecia: 1-2, Grecia - Spagna: 1-1, Russia - Grecia: 2-1, Francia - Grecia: 0-1.

- (pubblicità + cis + meteo 2:06:29)

(suppl)

- Primo tempo supplementare.

- * Emergumeno (II). Barzelletta della sorella sarta (III). Giorgio e Harry Potter (II). Allurpio sembra esistere (ma è parola di origine e significato ignoti). Aneddoto sul bumbuledì (I). Tiro della Grecia (v0). Demis Roussos è un cantante e bassista, Vangelis Papathanassiou un tastierista e compositore di musica elettronica (ambedue greci). Danno a Fabio il bollino SIAE per Sanremo (Fabio ha fatto Sanremo 2004). Punizione della Grecia (v0).

- (v0) Silver gol di Dellas. Repubblica Ceca - Grecia: 0-1.

- Fabio non tornerà per la finale.

- (vuoto)

RAI DIRE EUROPEI 2004 : PORTOGALLO - OLANDA (SEMIFINALE)

Radio Due. Mercoledì 30 giugno 2004, 20:45. In studio Elsa (Portogallo), Ellen con i genitori (Olanda), Gioele Dix e Betty (moglie di Carlo).

v0 http://www.youtube.com/watch?v=pM9E-jsXsvc

(1t)

- (gr2 + cis + pubblicità 6:00)

- Sigla "''Dame mi pelota"''.

- Pasquale Di Molfetta (IV). Testa di formaggio (III). Arriva Gioele Dix. Giorgio va ad Amsterdam almeno una volta l' anno (I).

- (spot 13:54)

- Arriva Marco.

- Primo tempo.

- Ravanelli. Ratzinger diventerà papa nel 2005. Cross di Figo (v0).

- (spot 30:15)

- Ladispoli (V). I catadiottri sono le luci rifrangenti.

- (v0) Gol di C. Ronaldo. Portogallo - Olanda: 1-0.

- Tiro di Overmars (v0).

- (spot 45:50)

- Ombretta Colli (V). Gol annullato dell' Olanda (v0). Palo di Figo (v0). Fallo + punizione per il Portogallo (v0). Ellen e famiglia vanno via.

- (pubblicità + gr2 + pubblicità + meteo + pubblicità 1:12:35)

(2t)

- Intervallo.

- Tomba. Ottimismo.*****

- Secondo tempo.

- Telefonata di papà Mario Gherarducci. Rivera è stato sottosegretario alla Difesa per l' Ulivo (1996-2001). Tiro di Pauleta (v0). Aneddoto su Chiodi (III) in Milan - Lazio comprata dal Milan (poi retrocesso). Aneddoto su papà Mario Gherarducci e Blade Runner (Scott, 1982) (I).*****

- (v0) Gol di Maniche. Portogallo - Olanda: 2-0.

- .

- (spot 1:31:20)

- .

- (v0) Autogol di Andrade. Portogallo - Olanda: 2-1.

- Fallo di Van Nistelrooy (v0).

- (spot 1:45:27)

- Fallo di ponte (VI). Tiro di Deco + contropiede dell' Olanda (v0).

- (pubblicità + cis + meteo)

RAI DIRE EUROPEI 2004 : REPUBBLICA CECA - DANIMARCA (QUARTI DI FINALE)

Radio Due. Domenica 27 giugno 2004, 20:45. In studio Eva (Repubblica Ceca) e Daniela (Danimarca). Oggi e domani si tengono i ballottaggi per le amministrative.

video:

v0 http://www.youtube.com/watch?v=ttjDkYTP-pI

(1t)

- (gr2 + cis + pubblicità 8:22)

- Sigla "''Dame mi pelota"''.

- Dopo la partita, Carlo in realtà non va a Ladispoli (IV). Arriva Marco. Carlo è abbronzato.

- (spot 15:05)

- Bogelund (II).

- Primo tempo.

- "Da noi" è a Mediaset. Contro la formula 1 (V). Guariniello (II). Aneddoto sulla rotula tripartita di Nedved (I).

- (spot 30:43)

- Daniela insegna matematica (disuguaglianza di Cebysev in statistica). Pasquale Di Molfetta (III). Non è stato Lee Oswald ad uccidere Kennedy (II). Quest' anno il Milan ha vinto lo scudetto. Capello è nato a Pieris, frazione di San Canzian d' Isonzo (provincia di Gorizia, in Friuli Venezia Giulia), e Barbareschi a Montevideo (Uruguay); Cormòns è un comune della provincia di Gorizia. Anica Kovac:



. Jelena Ilic. Cec0 e Dan0.* Il figlio di Carlo si chiama Francesco.

- (spot 45:16)

- Ellen viene come ospite gratis (II). Signore con la barba che si occupa di ascolti? Nike a Adidas. Aneddoto sulla Nike (?) che porta sfortuna. Tra un' ora finisce la par condicio. Bogard era un portiere ? Carlo non ha il cellulare (III). Tiro della Repubblica Ceca (v0). Marco è stato al mare con Gigio Alberti. Guantanamera dice "''guajira guantanamera"''. Carlo non sa dove sia Ladispoli (III) (in provincia di Roma). Cross della Repubblica Ceca (v0).

- (pubblicità + gr2 + pubblicità + meteo + pubblicità 1:15:55)

(2t)

- Intervallo.

- * Mikonos (IV).

- Secondo tempo.

- Corridoio dell' amore.*

- (v0) Gol di Koller. Repubblica Ceca - Danimarca: 1-0.

- Aneddoto su Paolo Calabresi che fa Nicholas Cage a Sansiro (I) (ma Totti lo riconosce). Aneddoto su Nicholas Cage (recita col parrucchino).

- (spot 1:30:53)

- Finisce la par condicio.* Il figlio di Giorgio ha 8 anni. Il centro-sinistra di Penati ha vinto le elezioni per la provincia di Milano, sconfiggendo il centro-destra di Ombretta Colli (IV). Il gol di Schillaci nel '90 (V) era in fuorigioco. "'Que te la pongo"' recita:

Una chamaca me dijo que sufrìa de soledad

yo que conozco el remedio le ofrecì mi talisman

preguntò como se baila con mucha preocupacion

y yo le di su besito y la fiesta comenzò

Ven, que te de mi cintura, siente el calor tropical

sube de aqui a la cabeza (...)

Ella que tanto sufrìa con mi calor se curò

el efecto fue tanto que hasta el cura nos llamò

- (v0) Gol di Baros. Repubblica Ceca - Danimarca: 2-0.

- "'Maria"' di Ricky Martin recita:

Asi es Maria

blanco como el dìa

pero es veneno si te quieres enamorar

- (v0) Gol di Baros. Repubblica Ceca - Danimarca: 3-0.

Ieri hanno cercato di rubare la moto di Giorgio (II).

- (spot 1:45:59)

- Marilyn Monroe (in origine Norma Jeane Baker) è nata nel 1926 e morta nel 1962, e oggi avrebbe 78 anni. Peppino Gagliardi è un cantante. "'Candle in the wind"', di Elton John, che fu scritta in memoria di Marilyn e poi riadattata per la morte di Diana, comincia (nella versione per Marilyn) con "'Goodbye Norma Jean"'; e porta sfortuna ?. Aneddoto su Podolski senza passaporto (o patente). Angolo del calembour (V).* Oggi Giorgio è andato con suo figlio a vedere Harry Potter (I). Aneddoti su Taribo West (I):

- giocava con Dio,
- inseguì la moglie gettandosi dalla finestra (raccontato da qualcuno che lo aveva come vicino a Milano?),
- si allenava in corso Vittorio Emanuele,
- litigò con Lippi per gli scatti,
- Berti e il telepass.

- (pubblicità + cis + meteo)

RAI DIRE EUROPEI 2004 : SVEZIA - OLANDA (QUARTI DI FINALE)

Radio Due. Sabato 26 giugno 2004, 20:45. In studio Gabriella (Svezia) ed Ellen e Barbara (Olanda).

video:

v0 http://www.youtube.com/watch?v=P3hYLlrv5yo

(1t)

- (gr2 + cis + pubblicità 5:38)

- Sigla "''Dame mi pelota"''.

- Ci sono state Portogallo - Inghilterra: 8-7 e Francia - Grecia: 0-1. Gabriella lavora in una ricevitoria di scommesse. C'è stata Italia - Olanda: 3-1 agli europei del 2000. Arrivano Ellen (incinta, partorirà fra un mese (II)), Marco e Barbara.

- (spot 14:10)

- Arriva Giorgio (cui oggi hanno cercato di rubare la moto (I)).

- Primo tempo.

- Marina Graziani (IV). Linus in realtà si chiama Pasqualino Di Molfetta (II) (ma odia che glielo dicano ?). Agli europei del 1988, la finale fu URSS - Olanda: 0-2. L' orologio biologico di Giorgio lo porta in bagno (II) tutti i giorni alle due. Aneddoto su Ellen che ha incontrato Michael (hanno commentato insieme Germania - Olanda: 1-1 il 15 giugno). In Danimarca - Svezia: 2-2 hanno segnato Larsson e Jonson.

- (spot 31:00)

- C' è stata Olanda - Repubblica Ceca: 2-3. Teoria di Carlo sull' origine del tricolore. Ellen sarà ospite con i genitori alla semifinale (se l' Olanda vince). Aneddoto sul padre di Ellen che andò in onda per errore (II). Cecchi Paone (VIII). Il découpage è una tecnica decorativa; couperose (II). Aneddoto su Michelangelo Rampulla che sparla di Van der saar (II) (pupazzo). Aneddoto su Winter (non Davids) che tampinava Barbara e Ellen (IX).

- (spot 45:31)

- Cocu.*

- (pubblicità + gr2 + pubblicità + onda verde + pubblicità 1:15:20) (2t)

- Intervallo.

- Giorgio consiglia il taglia-peli-del-naso (III).

- Secondo tempo.

- Aneddoto sul gesto che si faceva al Derby (I) per dissimulare una pereta.

- (spot 1:31:45)

- Aneddoto sugli stranieri da Marzullo. Ellen e Barbara vanno via. I gialappi hanno un' amica Molly. Pasquale Di Molfetta (III). Domani Carlo in realtà non va a Ladispoli (II) (e il 4 luglio finiscono gli Europei). Teoria di Giorgio per cui bisogna cercare la vittoria fino al 75°.

- (spot 1:47:06)

- La Bulgaria era nel girone dell' Italia; l' Olanda ha fatto Olanda - Lettonia: 3-0. Aneddoto sui fahrenheit (III). Rimessa in gioco alta e corta.* Le regole del GF cambiano sempre (II). Paradosso della lingua svedese.* Franco Nero era ospite a Sanremo 2002.

- (spot 2:07:50)

- (spezzone anche in (suppl)).

(suppl)

- Primo tempo supplementare.

- All' inizio, Marco non è in studio e Giorgio e (poi) Carlo cercano argomenti. La Littizzetto (che avevano citato (II) in Germania - Lettonia: 0-0) è in ascolto. Mail da casa. Teoria di Carlo sulle stagioni.*

- Secondo tempo supplementare.

- Telefonata alla Littizzetto.* Dieta a zona (VI). Giorgio mangia gnocchi al lunedì.

- (v0) Rigore di Kallstrom. Svezia - Olanda: 1-0.

- (v0) Rigore di Van Nistelrooy. Svezia - Olanda: 1-1.

- (v0) Rigore di Larsson. Svezia - Olanda: 2-1.

- (v0) Rigore di Heitinga. Svezia - Olanda: 2-2.

- (v0) Rigore di Ibrahimovic. Svezia - Olanda: 2-2.

- (v0) Rigore di Reiziger. Svezia - Olanda: 2-3.

- (v0) Rigore di Ljiungberg. Svezia - Olanda: 3-3.

- (v0) Rigore di Cocu. Svezia - Olanda: 3-3.

- (v0) Rigore di Wilhelmsson. Svezia - Olanda: 4-3.

- (v0) Rigore di Makaay. Svezia - Olanda: 4-4.

- (v0) Rigore di Mellberg. Svezia - Olanda: 4-4.

- (v0) Rigore di Robben. Svezia - Olanda: 4-5. Polemica con Renzo Ceresa.

- (pubblicità + cis + meteo)

RAI DIRE EUROPEI 2004 : FRANCIA - GRECIA (QUARTI DI FINALE)

Radio Due. Venerdì 25 giugno 2004, 20:45. In studio Florance e Corinne (Francia) e Barbara e Costantinos Diamantis (Grecia).

video:

v0 http://www.youtube.com/watch?v=eEyCEHg5Jnk

(1t)

- Sigla "''Dame mi pelota"''.

- Costantinos era un giocatore di serie B greca.

- (spot 7:14)

- Marco ha scommesso 9 euro. Aneddoto su un amico di Giorgio che ha scommesso 20'000 euro su Ancona - Roma: 0-0 (del 15 febbraio).

- Primo tempo.

- Mikonos (I). Cantanti con bambini? Materazzi ha dato un pugno a Cirillo (III). Soprannome di Karagunis.* Miliziade (generale ateniese 550-488 a.C.) vinse i Persiani a Maratona (490 a.C.), da dove Fidippide corse ad Atene. Giorgio a 8 anni era esperto di mitologia greca. Trama di mai dire basta (I).* Pepetito è in Portogallo (II). Sfogo di Vieri (II).

- (spot 24:45)

- Retroscena su Florance e Ted. Vogliono telefonare a Panchev. Parola greca lunghissima "''venditrice di lupini al mercato"'' (III). Trama di mai dire basta (II).* Una legge francese proibisce alle musulmane il velo nelle scuole (Carlo è giustamente contro).

- (spot 39:21)

- Aneddoto su Rooney (rissa alla festa (III)). Satira politica in Rai e a Mediaset. Abramovich.

(2t)

- Intervallo.

- Giorgio e Marco sono amici di Michele Mozzati, cui hanno regalato un cappello a forma di glande. Domenica si tengono i ballottaggi per le amministrative.

- Secondo tempo.

- Vryzas ha segnato in Russia - Grecia: 2-1. Marco l' anno scorso era a Mikonos (II). Insulto contro la casa.* La scienza in cucina e l' arte di mangiar bene (Artusi, 1881) (I).

- (spot 18:45)

- Tomo tomo (ming de rien). Marco quest' estate è stato 15 giorni in Grecia e lì già conosceva Barbara (II).

- (v0) Gol di Charisteas. Francia - Grecia: 0-1.

- Fascia di capitano con la "‘’c"‘’ (II). Chissà quanti soldi in tv. Giorgio è in moto. Bidet.

- (spot 34:50)

- La Psoriasi è una dermatite cronica. C'è stata Danimarca - Italia: 0-0. Mikonos (III). Aneddoto su Marco che in Messico incontra Tapia, portiere del Cile (IX). Dimitri e i litri (II). Sfogo di Vieri (III). Abramovich.* Marco e Tapia (X). Fine (v0).

RAI DIRE EUROPEI 2004 : PORTOGALLO - INGHILTERRA (QUARTI DI FINALE)

Radio Due. Giovedì 24 giugno 2004, 20:45. In studio Elsa (Portogallo), Ted O'Neill (Inghilterra) e il direttore Valzania. Foto di Ted:

video:

v0 http://www.youtube.com/watch?v=HzK5Jzq9Uf0

(1t)

- (gr2 + cis + pubblicità 4:41)

- Sigla "‘’Dame mi pelota"‘’.

- Ted e Nadia erano ospiti in Inghilterra - Croazia: 3-2. Domani Ted presenterà un match di improvvisazione teatrale. "‘’Break a leg"‘’ vuol dire buona fortuna, tipicamente detto in ambiente teatrale (I). C'è stata Italia - Bulgaria: 2-1. Significato di gialappa (V).* Tony Renis ha condotto Sanremo quest' anno.

- (spot 13:12)

- Ted.* Arriva Marco.

- Primo tempo.

- .

- (v0) Gol di Owen. Portogallo - Inghilterra: 0-1.

- C'è stata Portogallo - Grecia: 1-2. Aneddoto su un tifoso inglese ammazzato a Lisbona (II). Maniche ha segnato in Russia - Portogallo: 0-2. I raccattapalle lavorano gratis.

- (spot 30:25)

- Degli ascoltatori si sono lamentati.* Tiro del Portogallo (v0). Tiro di Owen (v0). Ci sono state Spagna - Portogallo: 0-1 (ultima partita del Portogallo, gol di Nuno Gomes) e Francia - Inghilterra: 2-1. Rooney perde la scarpa (v0). Aneddoti su Rooney (non sa leggere (II) e rissa alla festa (II)). Elsa.*

- (spot 46:26)

- Mantorras.* Abramovich.* Scaramacai (III). Ted fa il botto con una bottiglia di spumante.* Bevono vino dolce (il Brachetto (I) è un vino rosso delle province di Alessandria e Asti). Aneddoti su Carlo (diventato) astemio (II), su Carlo ubriaco in bicicletta (II) e su Carlo ubriaco e la scatola di pandoro (II). Andrade.*

- (pubblicità + gr2 + pubblicità + meteo + pubblicità 1:10:24)

(2t)

- Intervallo.

- Ingegner (II).* Abramovich.*

- Secondo tempo.

- Tiro di Figo (v0). Troy (Petersen, 2004) è uscito in Italia il 21 maggio. Festa di Sao Joao.* Ai mondiali del 2002 l' Inghilterra è uscita ai quarti con Inghilterra - Brasile: 1-2. Olaf Palme era il primo ministro svedese, socialdemocratico, che venne ucciso nel 1986 (il colpevole non è ancora stato trovato).

- (spot 1:30:49)

- Aneddoto sui mondiali del 1974 (la finale fu un rubato Germania Ovest - Olanda: 2-1, e in Germania-Polonia innaffiarono il campo (III)). Gianni Motta era un ciclista dal 1964 al 1974. Facciamo i crumiri.* Aneddoto su Bagnoli e Panchev.*

- (spot 1:46:08)

- Bevono Brachetto (II). Sterling Saint-Jacques (III).

- (v0) Gol di Postiga. Portogallo - Inghilterra: 1-1.

- C'è stata Italia - Olanda: 3-1 agli europei del 2000. Teoria di Giorgio sui portieri scarsi che parano i rigori (II). Punizione dell' Inghilterra + traversa + contropiede (v0). La finale di Champions League 2003-04 è stata Monaco - Porto: 0-3. Duo di Piadena (II).

- (spot 2:07:22)

- [parte ripetuta all' inizio del file successivo].

(suppl)

- Primo tempo supplementare.

- Rabagliati (cantante 1906-74) cantò (anche con Mina) la canzone Quando canta Rabagliati. Padre padrone (Taviani, 1977). Telefonata di papà Mario Gherarducci. Marco abita (V) vicino a papà Mario e lo incontra al bar, mentre Giorgio abita (V) lontano. Vassell è la negazione del calcio.

- Secondo tempo supplementare.

- Festa di San Antonio.*

- (v0) Gol di Rui Costa. Portogallo - Inghilterra: 2-1.

- Tiro di Simao (v0).

- (v0) Gol di Lampard. Portogallo - Inghilterra: 2-2.

- A europei del 2000 e mondiali del 2002 c' era il golden gol. Teoria di Abatantuono sulla pelle che tirando si sbiadisce. In Italia non si va allo stadio con la maglietta della squadra (II). Ricordano Italia - Cile: 2-2 registrata eccezionalmente a Roma (II) ai mondiali del 1998.

- (v0) Rigore di Beckham. Portogallo - Inghilterra: 2-2. Opinioni su Pepetito rumorista (II). Teoria di Giorgio sulla squadra che sbaglia il primo rigore (III).

- (v0) Rigore di Deco. Portogallo - Inghilterra: 3-2.

- Rigore di Owen. Portogallo - Inghilterra: 3-3.

- Rigore di Simao. Portogallo - Inghilterra: 4-3.

- Rigore di Lampard. Portogallo - Inghilterra: 4-4.

- (v0) Rigore di Rui Costa. Portogallo - Inghilterra: 4-4.

- Rigore di Terry. Portogallo - Inghilterra: 4-5.

- Rigore di C. Ronaldo. Portogallo - Inghilterra: 5-5.

- Rigore di Hargreaves. Portogallo - Inghilterra: 5-6.

- Rigore di Maniche. Portogallo - Inghilterra: 6-6.

- Rigore di Cole. Portogallo - Inghilterra: 6-7.

- (v0) Rigore di Postiga. Portogallo - Inghilterra: 7-7.

- (v0) Rigore di Vassell. Portogallo - Inghilterra: 7-7.

- (v0) Rigore di Ricardo. Portogallo - Inghilterra: 8-7.

RAI DIRE EUROPEI 2004 : GERMANIA - REPUBBLICA CECA (+ OLANDA - LETTONIA) (GIRONI)

Radio Due. Mercoledì 23 giugno 2004, 20:45. In studio Eva (Repubblica Ceca) e Ubaldo Pantani. Repubblica Ceca (6), Germania (2), Olanda (1), Lettonia (1).

video:

v0 http://www.youtube.com/watch?v=JMeZdkBTKQI

(1t)

- (gr2 + cis + pubblicità 6:46)

- Sigla "''Dame mi pelota"''.

- Repubblica Ceca (7), Germania (3), Olanda (2), Lettonia (2). Ieri l' Italia è stata eliminata. Pronuncia ceca.*

- (spot 14:01)

- Arriva Ubaldo. Ieri ci sono state Italia - Bulgaria: 2-1 e Danimarca - Svezia: 2-2.

- Primo tempo.

- Materazzi.* Azione della Repubblica Ceca (v0). Arriva Marco. Materazzi ha dato un pugno a Cirillo (II). Marina Graziani (III) redige ogni giorno una classifica dei giocatori più belli, ma ieri ha messo ironicamente quelli brutti? Buffon.* Giorgio preferisce il programma sportivo sulla Rai, Marco Studio Sport. Travestito (II). Marco e Giorgio sono in moto. Buffon e Materazzi.*

- (spot 30:56)

- Buffon e Materazzi.* Marina e Oxana erano ospiti in Germania - Lettonia: 0-0. Taormina.

- (v0) Gol di Ballack. Germania - Repubblica Ceca: 1-0. Repubblica Ceca (6), Germania (5), Olanda (2), Lettonia (2).

- Buffon e Materazzi.*

- Gol di Van Nistelrooy. Olanda - Lettonia: 1-0. Repubblica Ceca (6), Germania (5), Olanda (4), Lettonia (1).

- Materazzi.*

- (v0) Gol di Heinz. Germania - Repubblica Ceca: 1-1. Repubblica Ceca (7), Olanda (4), Germania (3), Lettonia (1).

- .

- (spot 45:47)

- Materazzi*.

- Gol di Van Nistelrooy. Olanda - Lettonia: 2-0.

- Buffon e Materazzi*.

- (pubblicità + gr2 + pubblicità + meteo + pubblicità 1:11:30)

(2t)

- Intervallo.

- Materazzi e Buffon.*

- Secondo tempo.

- Buffon.* La Germania invase la Cecoslovacchia nel 1939 (I). Buffon.* Nome finto.* Generoso Bocchino (II). Agli europei del 1968, ci furono la semifinale Italia - Russia: 0-0 (passa l' Italia con la monetina) e la finale Italia - Jugoslavia: 2-0.

- (spot 1:30:37)

- Materazzi e Buffon.* Palo della Germania (v0). Cechi e Slovacchi si riavvicinano entrando nella UE. Corner della Germania (v0).

- (spot 1:46:28)

- Buffon.* Aneddoto su Tofting che è stato in carcere per rissa (II).

- (v0) Gol di Baros. Germania - Repubblica Ceca: 1-2. Repubblica Ceca (9), Olanda (4), Germania (2), Lettonia (1).

- Partite citate:

- nel 1996, la finale degli europei fu Germania - Repubblica Ceca: 2-1 (con doppietta di Bierhoff);
- ci sono state Germania - Olanda: 1-1 e Olanda - Repubblica Ceca: 2-3;
- la finale dei mondiali 2002 è stata Brasile - Germania: 2-0;
- la finale degli europei del 2000 fu Italia - Francia: 1-2 (gol di Wiltord e Trezeguet).

- Gol di Makaay. Olanda - Lettonia: 3-0.

- Carlo ha 42 anni. Citano Michael.

- (pubblicità)

RAI DIRE EUROPEI 2004 : ITALIA - BULGARIA (+ DANIMARCA - SVEZIA) (GIRONI)

Radio Due. Martedì 22 giugno 2004, 20:45. In studio il Trio medusa, Paola Cortellesi, Ilaria D' Amico ed Enrico Silvestrin (V), Daniela (Danimarca, con biscotti). Svezia (4), Danimarca (4), Italia (2), Bulgaria (0).

video:

v0 http://www.youtube.com/watch?v=Y7iIOKJY6J0

v1 http://www.youtube.com/watch?v=ov2OeN7jibE

(1t)

- Sigla "''Dame mi pelota"''.

- Svezia (5), Danimarca (5), Italia (3), Bulgaria (1). Travestito (I).* Arriva Carlo. Tu la conosci Claudia? (Venier, 2004), con Aldo, Giovanni e Giacomo e la Cortellesi. Telefonata ad Alberto D' Aguanno (di Radio Deejay (III), a Casa Italia in Portogallo). Ricordano gli inni finti delle scorse edizioni. Vieri nel suo sfogo ha detto che lui è un vero uomo e i giornalisti no e che lui può guardarsi allo specchio (II).

- Telefonata ad Alberto D' Aguanno.*

- Primo tempo.

- Telefonata ad Alberto D' Aguanno. Quest' anno c'è stata l' edizione del GF di Patrick e Katia (II). Al termine di Inter - Siena: 4-0 (del febbraio 2004) Materazzi nel sottopassaggio ha dato un pugno a Cirillo (I). Donato Bilancia (V). Stanislao Moulinsky (VII). Berbatov.* Perrotta.* Tiro della Bulgaria + tiro di Del Piero e Fiore (v0).

- Trio.* Aneddoto sull' Inter dei record che andava a donne lo stesso. Berlusconi ha dichiarato che se Forza Italia ha perso 4 milioni di voti alle ultime elezioni è stato per brogli elettorali.

- (v1) Gol di Tomasson. Danimarca - Svezia: 1-0. Danimarca (7), Svezia (4), Italia (3), Bulgaria (1).

- Tiro di Cassano (v0).

- Gabriele (del Trio medusa) dice che Corradi va a donne. C'è stata Italia - Svezia: 1-1. Del Piero dice "''dappertutto"'' nella pubblicità? Teoria su Abramovich.* Giorgio si vergogna a protestare quando gli presentano un contro troppo alto. Fallo di Materazzi (v0).

- (v0) Gol di M. Petrov. Italia - Bulgaria: 0-1. Danimarca (7), Svezia (4), Bulgaria (3), Italia (2).

- Tiro di Del Piero + colpo di testa (v0).

(2t)

- Intervallo.

- In studio sono arrivati anche Ilaria D' Amico ed Enrico Silvestrin. Forlani (segretario della DC 1969-73 e 1989-92) è stato condannato per finanziamento illecito e ricettazione (interrogato da Di Pietro, rispondeva "''Non ricordo"''). Aneddoto su papà Mario Gherarducci che tifava sempre contro l' Italia. La Marcuzzi fa la pubblicità del bifidus (I).

- Secondo tempo.

- .

- (v0) Gol di Perrotta. Italia - Bulgaria: 1-1. Danimarca (7), Svezia (4), Italia (3), Bulgaria (1).

- Fallo su Larsson (v1).

- (v1) Gol di Larsson. Danimarca - Svezia: 1-1. Svezia (5), Danimarca (5), Italia (3), Bulgaria (1).

- .

- La morale.**

- (v1) Gol di Tomasson. Danimarca - Svezia: 2-1. Danimarca (7), Svezia (4), Italia (3), Bulgaria (1).

- Mario Venuti da Sanremo 2004.

- "''Paninoteca"'' per Enrico Silvestrin? Preservativo o minchia?** Fallo di Zambrotta + punizione della Bulgaria (v0). Galliani presiede la Lega Calcio (IV) dal 2002.

- (v1) Gol di Jonson. Danimarca - Svezia: 2-2. Svezia (5), Danimarca (5), Italia (3), Bulgaria (1).

- Melina finale (v1).

- (v0) Gol di Cassano. Italia - Bulgaria: 2-1. Svezia (5), Danimarca (5), Italia (5), Bulgaria (0).

- Domani si giocano Germania - Repubblica Ceca e Olanda - Lettonia. Intervista a Trapattoni.

RAI DIRE EUROPEI 2004 : INGHILTERRA - CROAZIA (+ FRANCIA - SVIZZERA) (GIRONI)

Radio Due. Lunedì 21 giugno 2004, 20:45. In studio Jelena Ilic (Croazia, fidanzata di Fabio), Florance Clarisse (Francia), Ted e Nadia (Inghilterra) e Fabio De Luigi. Francia (4), Inghilterra (3), Croazia (2), Svizzera (1).

video:

v0 http://www.youtube.com/watch?v=cUZll4lDctU

v1 http://www.youtube.com/watch?v=sbmxJN__X28

(1t)

- (gr2 + cis + pubblicità 5:17)

- Sigla "''Dame mi pelota"''.

- Francia (5), Inghilterra (4), Croazia (3), Svizzera (2). Inno croato.*

- (spot 13:22)

- Arriva Marco. Ted.* Vieri nel suo sfogo ha detto che lui è un vero uomo e i giornalisti no e che lui può guardarsi allo specchio (I).

- Primo tempo.

- Jelena e Florance sono amiche. C'è stato Francia - Inghilterra: 2-1; Ted e Florance sono amici da 6 mesi.

- (v0) Gol di N. Kovac. Inghilterra - Croazia: 0-1. Francia (5), Croazia (5), Inghilterra (3), Svizzera (2).

- Ted.* Thigh. Acca.* "''Milano vende moda"''. Bevono vino bianco.*

- (spot 31:59)

- Sui luoghi comuni offensivi.

- (v1) Gol di Zidane. Francia - Svizzera: 1-0. Francia (7), Croazia (5), Inghilterra (3), Svizzera (1).

- Questo Ted.* Salutano Michele.

- (v1) Gol di Vonlanthen. Francia - Svizzera: 1-1. Francia (5), Croazia (5), Inghilterra (3), Svizzera (2).

- Negro e nero.

- (spot 45:42)

- Una missiva (conosco il sito di cui parli e Collina fa tutto da solo)? La madre di Fabio ascolta. Prosciutto crudo e raw pig.* Pirillo (III). French kiss. Bevono vino rosso.

- (v0) Gol di Scholes. Inghilterra - Croazia: 1-1. Francia (5), Inghilterra (4), Croazia (3), Svizzera (2).

- Nel 2002 il governo Berlusconi ha abrogato la legge che impediva il rientro in Italia dei Savoia.

- (v0) Gol di Roonay. Inghilterra - Croazia: 2-1. Inghilterra (6), Francia (5), Croazia (2), Svizzera (2).

- .

- (pubblicità + gr2 + pubblicità + meteo + pubblicità 1:11:05)

(2t)

- Intervallo.

- Sir Leepton è il personaggio di Marcello Cesena.

- Secondo tempo.

- Fabio e Jelena sono fidanzati da anni. Cose fritte in via Ripetta a Roma (I).

- (spot 1:30:32)

- Gusto puffo (II). Sailor.*****

- (v0) Gol di Roonay. Inghilterra - Croazia: 3-1.

- .

- (spot 1:45:59)

- .

- (v0) Gol di Tudor. Inghilterra - Croazia: 3-2.

- .

- (v1) Gol di Henry. Francia - Svizzera: 2-1. Francia (7), Inghilterra (6), Croazia (2), Svizzera (1).

- Domani si giocano Italia - Bulgaria e Danimarca - Svezia. Mazzantini.

- (v0) Gol di Lampard. Inghilterra - Croazia: 4-2.

- .

- (v1) Gol di Henry. Francia - Svizzera: 3-1.

- Phil Neville.***** Bevono Borgogna. Pepetito è in Portogallo (I).***** Copricapezzoli. Ted, Marina (?) e Florance sono amici.

- (pubblicità + cis + meteo)

RAI DIRE EUROPEI 2004 : SPAGNA - PORTOGALLO (+ RUSSIA - GRECIA) (GIRONI)

Radio Due. Domenica 20 giugno 2004, 20:45. In studio Isabel (Spagna) (col marito Michele) ed Elsa (Portogallo). Si gioca anche lo spareggio per venire in A, Fiorentina - Perugia. Grecia (4), Spagna (4), Portogallo (3),

Russia (0)

video:

v0 http://www.youtube.com/watch?v=Q7hy80kutAE

(1t)

- Sigla ”‘’Dame mi pelota”‘’.

- Grecia (5), Spagna (5), Portogallo (4), Russia (1). Ieri sera c’è stata Olanda - Repubblica Ceca: 2-3. Fiorentina - Perugia: 0-0.

- Arriva Elsa. C’ è stato Repubblica Ceca - Lettonia: 2-1 (e aneddoto su Koller e lo scambio della maglietta (I)).

- Primo tempo.

- Iñaki Sàez è l’ allenatore della Spagna (



). Aneddoto su Dalla che si è fatto trapiantare i capelli.

- Gol di Kirichenko. Russia - Grecia: 1-0. Spagna (5), Grecia (4), Portogallo (4), Russia (3).

- Tutto ciò che vogliamo.* Aneddoto su Milan - Brescia accordata (I). Regola del corner corto (II). Montalban. Aneddoto su Koller e lo scambio della maglietta (II).

- .

- Gol di Bulykin. Russia - Grecia: 2-0.

- Riserve spagnole.* Citano Nenè.

- Domani si giocano Inghilterra - Croazia e Francia - Svizzera. Contro playout e playoff. Marina Graziani (II) (velina, nel 2004 fa le telepromozioni a Mai dire domenica; sarà ospite di GPAS) redige ogni giorno una classifica dei giocatori più belli?

- (v0) Gol di Vryzas. Russia - Grecia: 2-1.

- .

(2t)

- Intervallo.

- Fiorentina - Perugia: 1-0. Bevono ingegner (I). Ariel Sharon è un generale israeliano, diventato primo ministro nel 2001.

- Secondo tempo.

- C'è stata Grecia - Spagna: 1-1.

- Gol di Nuno Gomes. Spagna - Portogallo: 0-1. Portogallo (6), Grecia (4), Spagna (4), Russia (3).

- .

- Ralph Macchio (I) è l' attore di Karate Kid. Tifoso vestito da sub (che manderanno in video?).

- Fiorentina - Perugia: 1-1. "'Ogni parola una sentenza"' dai Soliti Ignoti (IV). La Incontrada presenta Zelig Circus.

RAI DIRE EUROPEI 2004 : GERMANIA - LETTONIA (GIRONI)

Radio Due. Sabato 19 giugno 2004, 18:00. In studio Michael (Germania) e Marina e Oxana (Lettonia). Repubblica Ceca (3), Germania (1) e Olanda (1), Lettonia (0).

video:

v0 http://es.youtube.com/watch?v=-1MkqBhvsL0

(1t)

- Primo tempo.

- (Repubblica Ceca (3), Germania (2), Olanda (1), Lettonia (1); mancano quattro minuti di partita)

- Contro la Fallaci (che è stata partigiana, inviata di guerra in Vietnam, Messico, Libano). Lituania.* Aneddoto sul referendum in Austria.* Marco e Giorgio sono venuti in moto. Tiro di Frings (v0).

- (spot 12:05)

- Kartoffel.* I nostri cavalli.* Aneddoto su Germania Ovest - Polonia: 1-0 dei mondiali del 1974 (innaffiarono il campo) (II). Commercialista Paolo (II). Azione della Germania (v0). C' è stato Repubblica Ceca - Lettonia: 2-1. Marina si leva una maglietta. Citano (I) la battuta della Littizzetto sull' uomo basso in spiaggia (II). Tiro della Germania (v0).

- (spot 27:06)

- Puro dentro. Tiro di Ballack (v0). Tiro di Ballack (v0). Bevono birra. Aneddoto su Voller che lasciò la moglie. Questa sera si giocherà Olanda - Repubblica Ceca. Azione della Lettonia (v0).* Gino Castaldo. Chi è venuta per prima.*

- (pubblicità + gr2 [che è diventato più destrorso da un giorno all' altro] + pubblicità + cis + pubblicità 57:04)

(2t)

- Intervallo.

- Guardate questo (v0).

- Secondo tempo.

- Acrobatico.* Berty Fox è un giocatore (II). Azione di Verpakopski (v0). Tiro di Frings (v0). Hugo Boss (III). Contro la sanbuca.

- (spot 1:12:12)

- Tiro di Ballack (v0)? Citano Pietro Valpreda. Promessi sposi.* Fallo della Lettonia + punizione di Ballack (v0).

- (spot 1:26:59)

- Stalag è il nome tedesco dei campi per prigionieri di guerra. Berlusconi. Naso.* Tozzi e il guerriero di carta igienica (II). Coro lettone.* Colpo di testa della Lettonia (v0).

- (spot 1:48:18)

- Domani si giocano Spagna - Portogallo e Russia - Grecia. Aneddoto su Inter - Genoa (era stata accordata ma Bagni segnò). Intervista di Kolinko.

- (pubblicità + cis + meteo)

RAI DIRE EUROPEI 2004 : ITALIA - SVEZIA (GIRONI)

Radio Due. Venerdì 18 giugno 2004, 20:45. In studio Sveva (che lavora a Radio Popolare, e sarà inviata al Sanremo del 2007) e Gabriella (Svezia). Danimarca (4), Svezia (3), Italia (1), Bulgaria (0).

video:

v0 http://es.youtube.com/watch?v=YLZPMkQAWNc

(1t)

- (gr2 + cis + pubblicità 6:48)

- Sigla "‘’Dame mi pelota"‘’.

- Svezia (4), Danimarca (4), Italia (2), Bulgaria (0). Oggi pomeriggio si è giocata Bulgaria - Danimarca: 0-2.

- (spot 14:14)

- .

- Primo tempo.

- Trapattoni (v0). Si vedono i due allenatori della Svezia. Doppio tiro dell' Italia (v0). Aneddoto sui giornalisti che chiamano Giorgio per Rai dire gol o Rai dire europei (I). C'è stata Svezia - Bulgaria: 5-0. Marco suole scommettere su serie A e B durante l' anno. Teoria di Giorgio sullo sputo. Tiro di Ibrahimovic (v0).

- (spot 30:43)

- Tiro di Del Piero (v0). Aneddoto su Graziani che si infortunò nell' '82 per Altobelli (V). Figli della guerra (II) come James Senese (IV). Tiro di Del Piero (v0).

- (spot 45:30)

- La diagonale. Cecchi Paone è gay (VI).

- (v0) Gol di Cassano. Italia - Svezia: 1-0. Danimarca (4), Italia (4), Svezia (3), Bulgaria (0).

- Teoria di Giorgio sull' invenzione delle barzellette. Aneddoto sugli sportivi che fingono di usare gli sponsor. Colpo di testa di Cassano (v0).

- (pubblicità + gr2 + pubblicità + meteo + pubblicità 1:11:00)

(2t)

- Intervallo.

- Tonino Guerra.***** Fabio De Luigi forse ascolta. Domani si giocano Germania - Lettonia e Olanda - Repubblica Ceca.

- Secondo tempo.

- Tiro di Vieri (v0). Pallonetto di Del Piero (v0).

- (spot 1:30:30)

- Cross della Svezia e intervento di Cannavaro (v0).

- (spot 1:45:44)

- "‘’La vita non dura mai una sera"‘’ è in "‘’Celeste nostalgia"‘’ di Cocciante. Tiro di Jonson (v0). Qualcosa di importante.***** Teoria di Marco su Trapattoni che fa entrare chi protesta.

- (v0) Gol di Ibrahimovic. Italia - Svezia: 1-1. Svezia (4), Danimarca (4), Italia (2), Bulgaria (0).

- Cecchi Paone (VII).* Azione di Zambrotta + corner dell' Italia (v0).

- (pubblicità + cis)

RAI DIRE EUROPEI 2004 : FRANCIA - CROAZIA (GIRONI)

Radio Due. Giovedì 17 giugno 2004, 20:45. In studio Florance (Francia) e Fabio De Luigi (che sta con Jelena, di origini serbe ma cittadina croata). Inghilterra (3), Francia (3), Croazia (1), Svizzera (0).

video:

v0 http://es.youtube.com/watch?v=SKUrwqzy9-k

(1t)

- (onda verde + pubblicità 0:31)

- Sigla "''Dame mi pelota"''.

- Francia (4), Inghilterra (3), Croazia (2), Svizzera (0). Tatin (IX). Giorgio è diventato allergico a formaggio e pomodoro (IV) due anni fa. Jelena era ospite ai mondiali del 1998 ed è inviata di Caterpillar (II). Pronuncia romagnola.* Oggi pomeriggio c'è stata Inghilterra - Svizzera: 3-0.

- (spot 7:35)

- * Fabio ha per prozio Tonino Guerra, che dice "''ottimismo"'' (I) (da cui l' ingegner Cane), e per cugino Andrea Guerra (figlio di Tonino, compositore di colonne sonore, fra cui le Fate ignoranti, e della musica del GF), ed è di Sant' Arcangelo. C'è stata Svizzera - Croazia: 0-0.

- Primo tempo.

- Ai mondiali del 2002, ci fu Italia - Croazia: 1-2 (ma passarono Italia e Messico), mentre ai mondiali del 1998 la Croazia arrivò terza. Farina (II). Tonino Guerra.* Fabio e i gialappi non si sentivano da mesi. Al terzo piano? C'è stata Francia - Inghilterra: 2-1. Lucarelli. Ombretta Colli (III). Ai mondiali del 1998 c' è stata la semifinale Francia - Croazia: 2-1, e nel 2002 la Turchia è arrivata terza. Aneddoto su una rissa nel GF inglese (e citano Ottusangolo dal gf 2000).* Domani ci saranno Italia - Svezia e Bulgaria - Danimarca.

- (spot 24:25)

- Tonino Guerra.* Contro la formula 1 (IV). Aneddoto su Keith Richards che dorme con la sigaretta accesa (II). Inter.*

- (v0) Autogol di Tudor. Francia - Croazia: 1-0. Francia (6), Inghilterra (3), Croazia (1), Svizzera (0).

- Inter.* Giorgio non è magro.

- (spot 39:34)

- Aldo Aniasi fu partigiano e sindaco di Milano 1967-76 per il PSI (durante gli anni di piombo, sostenne la necessità di disarmare le forze di polizia). Fabio giocava in serie A di baseball (I). Sull' espulsione di Totti (II) in Italia - Corea del Sud: 1-2 dei mondiali del 2002 (giusta) e sul gol di Schillaci nel '90 (IV) (era in fuorigioco). Cecchi Paone (V). Nella Smorfia, il 16 è il culo (per Carlo nel senso di sorte, per Marco di gay). Azione di Henry + corner con tacco di Zidane (v0). Citano Moratti ospite nel 1996. French paradox.

- (pubblicità + gr2 + pubblicità + meteo + pubblicità 1:05:30)

(2t)

- Intervallo.

- Croccantini.* D' Aguanno lavora per Radio Deejay (II). Pascal Vicedomini (V).

- Secondo tempo.

- Azione di Rosso (v0).

- (v0) Gol di Rapaic. Francia - Croazia: 1-1. Francia (4), Inghilterra (3), Croazia (2), Svizzera (0).

- Aneddoto su Panatta che dimagrì per uno spot. Aneddoto su "''mangiarselo"'', che viene da Galeazzi in clinica.

- (v0) Gol di Prso. Francia - Croazia: 1-2. Croazia (4), Inghilterra (3), Francia (3), Svizzera (0).

- Donato Bilancia (IV).

- (spot 1:23:21)

- C'è stata Danimarca - Italia: 0-0. Sabato sera i gialappi non sono in onda perchè c'è il Cater-raduno (II). Baraldi e Guastardo.*

- (v0) Gol di Trézéguet. Francia - Croazia: 2-2. Francia (4), Inghilterra (3), Croazia (2), Svizzera (0).

- Abu Ghraib (II).

- (spot 1:38:07)

- Tonino Guerra.* Opinioni su Pepetito rumorista (I). Marco cita Fabio "''Pirillo"'' Coppini (II) (pianista), che i gialappi hanno incontrato in Sicilia al premio Piombi (VI). Bevono Pinot. Marco e Giorgio sono stati in Giamaica (I) ("''any fruit"'' e tutti dicono "''ya man"'' e "''respect"''); Marco e Fabio sono stati in Sardegna, dove hanno incontrato il gelataio sconcio (I). Gemellati ed adiacenti, a Milano ci sono l' Ettore Conti (Istituto Tecnico Industriale) e il Vittorio Veneto (liceo scientifico (II) fatto da Giorgio). Aneddoto sul gelato al cioccolato (è più caro). Gusto puffo (I). Entra un giocatore con dei segni neri.* Azione della Francia + tiro

di Henry (v0). Marco ogni volta che vince le scommesse porta fuori Florance a cena? Variegato all' amarena.* Vigliacca (I). Tiro della Croazia (v0). Cecchi Paone (IV).

RAI DIRE EUROPEI 2004 : RUSSIA - PORTOGALLO (GIRONI)

Radio Due. Mercoledì 16 giugno 2004, 20:45. In studio Irina, Lena e Oxanna (una delle quali fa Bistrofe di cognome) (Russia), Elsa (Portogallo) e Antonio Albanese. Si gioca anche Fiorentina - Perugia e Bari - Venezia. Grecia (4), Spagna (4), Russia (0), Portogallo (0).

(1t)

- Sigla "''Dame mi pelota"''.

- Grecia (4), Spagna (4), Russia (1), Portogallo (1). C'è stata Spagna - Russia: 1-0. Totti l' altro ieri durante Danimarca - Italia: 0-0 ha sputato. Arriva Giorgio. Oggi pomeriggio c'è stata Grecia - Spagna: 1-1. Nella Melevisione (programma per bambini di Raitre, in onda dal 1999) c'è il personaggio Tonio Cartonio. La finale di Champions League 2003-04 è stata Monaco - Porto: 0-3. Arriva Lena.

- .

- Primo tempo.

- Arriva Oxanna. Tutti i gialappi hanno fatto il servizio civile (III). Arriva Marco. Avvocato.*

- Gol di Maniche. Russia - Portogallo: 0-1. Grecia (4), Spagna (4), Portogallo (3), Russia (0).

- I Madredeus (I) sono un gruppo musicale portoghese. Cinquecento russa.*

- Classifica avulsa.* Giorgio e Marco hanno Sky, Carlo no. Elsa.* Il centro-sinistra di Penati ha vinto le elezioni per la provincia di Milano, sconfiggendo il centro-destra di Ombretta Colli (II).

- Alex Drastico. Ironia.* Ieri Rocco Tanica era sul forum. Domani ci saranno Francia - Croazia e Inghilterra - Svizzera. Marco ha un amico David (non Gioele Dix). Dino Zandegù è un ex-ciclista italiano. Viene espulso il portiere russo.

(2t)

- Intervallo.

- Alex Drastico. Fiorentina - Perugia: 1-0.

- Secondo tempo.

- Bari - Venezia: 1-0. Pro Leningrado.

- Telefonata ad Alberto D' Aguanno (di Radio Deejay (I), a Casa Italia in Portogallo). Federico è ?. Tabucchi. I gialappi conoscono il montatore Sconfietti. Carlo, Jessica, Pamela e la smart verde (XVI). Cetto

la Qualunque. Cecchi Paone (III).

- Calcoli.* Teoria di Giorgio sui paesi freddi (I). Aneddoto su Betamax e Vhs. Eee.*

- Gol di Rui Costa. Russia - Portogallo: 0-2.

- Breznev.* Sabato sera i gialappi non sono in onda perchè c'è il Cater-raduno (I).

RAI DIRE EUROPEI 2004 : GERMANIA - OLANDA (GIRONI)

Radio Due. Martedì 15 giugno 2004, 20:45. In studio Ellen, Gerd (suo fratello) e Barbara Snellenburg (Olanda), Michael Wezel (Germania) e Betty (moglie di Carlo). Repubblica Ceca (3), Germania (0) e Olanda (0), Lettonia (0).

video:

v0 http://www.youtube.com/watch?v=GOZHV5YIfVk

(1t)

- (cis + pubblicità 2:20)

- Sigla "''Dame mi pelota"''.

- Repubblica Ceca (3), Germania (1) e Olanda (1), Lettonia (0). Ellen partorirà una bambina, Ann Marie, fra un mese (I). La finale dei mondiali 2002 è stata Brasile - Germania: 2-0. Ieri c'è stata Danimarca - Italia: 0-0. Oggi pomeriggio c'è stata Repubblica Ceca - Lettonia: 2-1. Aneddoto su due fan italiani che sono andati a visitare Ellen (I) nel 2002. Arriva Giorgio.

- (spot 10:34)

- Aneddoto su Winter (non Davids) che tampinava Barbara e Ellen (VIII). Avevano una bestemmia sul forum.

- Primo tempo.

- Cross per Van Nistelroy (v0). Le Molucche sono a nord dell' Australia e il Suriname è a nord del Brasile. Il fidanzato di Ellen è di Benevento. Marco ha l' appannaggio dei rutti, Giorgio di altro (III). Arriva Michael (avvisato dalla madre di Carlo). Quest' anno c'è stata l' edizione del GF di Patrick e Katia.

- (spot 27:35)

- Ellen.* Ieri c'è stata Svezia - Bulgaria: 5-0. Tiro della Germania (v0). Werder Brema.* Aneddoto su Ellen e il provino (I) per mai dire gol nel 1997 (tifa Ajax e fa un gesto). Ammonizione di Cocu (v0).

- (v0) Gol di Frings. Germania - Olanda: 1-0. Repubblica Ceca (3), Germania (3), Lettonia (0), Olanda (0).

- .

- (spot 44:13)

- Beckenbauer giocò con il braccio fasciato (VI). Citano Gino Castaldo. Aneddoto sui giocatori che sbuffano. Tiro di Van der Wart (v0). Fallo brutto → punizione a uno.

- (pubblicità + gr2 + pubblicità + meteo + pubblicità 1:07:55)

(2t)

- Intervallo.

- Aneddoto sulle birre d' importazione (fatte in Italia). Enrico Silvestrin (IV) ha comunicato con Marco. Aneddoto su Winter (non Davids) che tampinava Barbara e Ellen (VII).

- Secondo tempo.

- Domani si giocheranno Russia - Portogallo e Grecia - Spagna. Aneddoto su Michelangelo Rampulla (portiere della Juventus 1992-2002) che sparla di Van der saar (I). Massimo Cirri (I) è conduttore radiofonico di Radio Popolare e RadioDue (Caterpillar con Ferrentino). Tiro di Schneider (v0)?

- (spot 1:29:43)

- Punizione di Van der Wart (v0). La moglie di Carlo è prosperosa (II). Ammonizione di Stam + punizione della Germania (v0).

- (spot 1:42:37)

- Tiro di Overmars (v0)? Aneddoto sul cantante olandese Markus Borsato (IV) che canta le canzoni italiane. Baricentro basso.

- (v0) Gol di Van Nistelrooy. Germania - Olanda: 1-1. Repubblica Ceca (3), Germania (1) e Olanda (1), Lettonia (0).

- Donato Bilancia (III). Punizione + corner dell' Olanda (v0). Oggi è il 15 giugno. Tiro di Schweinsteiger (v0). Il figlio di Giorgio ha 8 anni. Tiro di Ballack (v0). Corner della Germania (v0).

- (pubblicità + cis + meteo + cammello)

RAI DIRE EUROPEI 2004 : DANIMARCA - ITALIA (GIRONI)

Radio Due. Lunedì 14 giugno 2004, 18:00. In studio Bianca (Danimarca), Corita (Corea del Sud) e Betty (moglie di Carlo). Italia (0), Danimarca (0), Svezia (0), Bulgaria (0).

video:

v0 http://www.youtube.com/watch?v=WyZTz0SMmnA

(1t)

- (Atlantis + pubblicità 8:55)

- Sigla "''Dame mi pelota"''.

- Italia (1) e Danimarca (1), Svezia (0) e Bulgaria (0).

- Primo tempo.

- Inizio (v0). Marta Marzotto è stata a lungo musa ispiratrice e modella di Guttuso. Teoria di Giorgio sui calciatori coi capelli spiritosi per gli sponsor. Fallo su Totti + punizione (v0).

- (spot 24:54)

- Tiro di Helveg (v0). Aneddoto su Totti che, in ritiro, si assentava con la sua fidanzata (III) (mentre agli altri era proibito) e per questo Maldini ha lasciato la nazionale. Commercialista Paolo (I) (onesto).

- (spot 42:04)

- Fallo di Zanetti + punizione di Jensen (v0). Tor e Freia.* Tre baci in Olanda. Citano Mascia del GF 2001.* Tiro di Del Piero e Totti (v0). Questa sera si giocherà Svezia - Bulgaria. Foto di un gatto danese enorme?

- (pubblicità + gr2 + pubblicità + onda verde + pubblicità 1:12:20)

(2t)

- Intervallo.

- .

- Secondo tempo.

- Inizio (v0). Lo stesso costumin (I). Per li troppi.* 121 / 11 = 11. Domani ci saranno Germania - Olanda e Repubblica Ceca - Lettonia. Azione sulla fascia + colpo di testa di Vieri (v0).

- (spot 1:25:00)

- Berto. Aneddoto su Fiore e Camoranesi. Aneddoto sull' Atletico Madrid (I) e il taglio della barba (la finale di Coppa dei Campioni 1973-74 è stata Bayern Monaco - Atletico Madrid: 1-1, rigiocata in: 4-0).

- (spot Powerade (II) 1:40:11)

- James Senese (III). Agli europei del 1996, in Inghilterra, l' Italia di Sacchi fu eliminata nel gironcino. Herbert Kappler (I) (1907-78), ufficiale delle SS incarcerato in Italia, fuggì dal carcere (1977) nascosto in una valigia. Doppio tiro della Danimarca + contropiede dell' Italia (v0). Sandro Bondi è parlamentare di Forza Italia dal 2001. Ieri c'è stata Svizzera - Croazia: 0-0. Fallo su Totti + punizione di Totti (v0). Ammonizione a Totti (v0). Canzone danese.*

- (spot 2:05:18)

- Intervista di Trapattoni. Telefonata a Kenneth (danese in un bar in corso Sempione a Milano).*

- (pubblicità + il tema dei sogni nell' antichità)

RAI DIRE EUROPEI 2004 : FRANCIA - INGHILTERRA (GIRONI)

Radio Due. Domenica 13 giugno 2004, 20:45. In studio Florance e Corinne (Francia), "''Giansi"'' Gianfranco (I) (amico di Giorgio) e Pat (Inghilterra). Svizzera (1) e Croazia (1), Francia (0) e Inghilterra (0).

video:

v0 http://www.youtube.com/watch?v=UXCR–NNuA4

v1 http://www.youtube.com/watch?v=TCs1IqkALUs

(1t)

- Sigla "''Dame mi pelota"''.

- Svizzera (1), Croazia (1), Francia (1), Inghilterra (1). Florance è coi gialappi dal '96. Tart tatin (VII).* Quest' anno Pepetito non fa i rumori. Domani si giocano Svezia - Bulgaria e Danimarca - Italia. Oggi pomeriggio c'è stata Svizzera - Croazia: 0-0. Giorgio è diventato allergico a formaggio e pomodoro (III) due anni fa. Giansi è amico di Giorgio. La finale degli europei del 2000 è stata Italia - Francia: 1-2, con gol di Wiltord e Trezeguet (Florance e Corinne erano ospiti). Giansi procura aceto balsamico.

- Che cosa fanno.* Arrivano Pat e Marco.

- Primo tempo.

- Giorgio ha un figlio. Ieri e oggi si vota per le Europee (e ieri Berlusconi, uscito dal seggio elettorale, ha tenuto un comizio violando la par condicio; il tg5 non ha dato la notizia). Aneddoto su Marco e Oldbond Street (II). Anche Marco ha avuto un' epoca di stare attento ai latticini. "''Polla polla"'' è "''cacchio cacchio"'' letteralmente! Giansi è di Modena (I). Diana Spencer (II) è morta nel 1997. Zenga ebbe una relazione con Roberta Termali (conduttrice). Tomo tomo (?, surprise surprise). Aneddoto su un giornalista morto (Ezio) e il negare sempre (II).

- Testa di formaggio (II). Bevono borgogna. Pepetito tifa Southampton (IV). Marco va a correre. Corso Cavour a Bari. Barthez non sta più con Linda Evangelista (V).

- .

- (v0) Gol di Lampard. Francia - Inghilterra: 0-1. Inghilterra (3), Svizzera (1), Croazia (1), Francia (0).

- Zanardi ha perso le gambe nel 2001. Aneddoto su Rooney (rissa alla festa (I)). Marco abita (IV) vicino allo stadio (dove Vasco ha fatto ieri un concerto del Buoni o cattivi tour). Giorgio abitava (IV) vicino al Vigorelli (velodromo dedicato al ciclismo su pista, che ospita anche concerti).

(2t)

- Intervallo.

- Abramovich (II).

- Secondo tempo.

- Pro indipendentismo basco e kurdo.

- Vieira è gay dichiarato (I). Cecchi Paone (II). Aneddoto su Marco e Oldbond Street (III). Crack Parmalat (III) a dicembre 2003.

- (risultati delle elezioni europee:

Ulivo 31,1%

Rifondazione 6,0%

Forza Italia 20,1%

AN 11,5%

PPE 5,9%

Lega Nord 5,0%

sinistre ..... 38 seggi

destre ..... 40 seggi)

- Citano Ascanio del gf 2004 (finito a maggio). Giorgio abitava (III) vicino a via Tito Livio 12. Aneddoto su Abatantuono che si lamentava dell' architettura? Mah.* Notizia meravigliosa? Aneddoto su Damiani che andò ko per il male (I).

- Giorgio e Pro evolution soccer (II). Giorgio al Lunapark. Contro la formula 1 (III). Giorgio fa i cori.* Giorgio non va allo stadio (II) dal 1994. Resoconto di Fede sul Tg4. In questi giorni, un cantiere abusivo sta facendo lavori alla villa di Berlusconi in Sardegna, e un fortino presidiato da carabinieri e poliziotti ne impedisce l' accesso ai giornalisti (mettendo in opera un decreto ad hoc di Lunardi). Ubriaco.*

- (v1) Gol di Zidane. Francia - Inghilterra: 1-1. Inghilterra (1) e Francia (1), Svizzera (1) e Croazia (1).

- .

- (v1) Gol di Zidane. Francia - Inghilterra: 2-1. Francia (3), Svizzera (1) e Croazia (1), Inghilterra (0).

- .

RAI DIRE EUROPEI 2004 : SPAGNA - RUSSIA (GIRONI)

Radio Due. Sabato 12 giugno 2004, 20:45. In studio Isabel (Spagna), Claudia (italiana), Lena (e suo marito) e Irina (Russia). Grecia (3), Spagna (0) e Russia (0), Portogallo (0).

(1t)

- Sigla "‘’Dame mi pelota"‘’.

- Grecia (3), Spagna (1) e Russia (1), Portogallo (0).

- Bevono sangria. Arriva Marco.

- Primo tempo.

- Michele è il ciabattone. Tomo tomo (a la chitacallando = alla chetichella, voblin). Toledo è famosa dal medioevo per la qualità delle lame delle sue spade e dei coltelli. L' anno scorso Michele è stato in una trasmissione regionale (?). Gianni Togni canta "‘’Semplice"‘’ e "‘’Luna"‘’ (che è quella di "‘’guardo il mondo da un oblò"‘’). Iñaki Sàez è l' allenatore della Spagna (



).*

- Isabel ha fatto la pubblicità di un sugo. Domani ci sarà Francia - Inghilterra. Prima del 1998, non occorreva il prefisso per le telefonate urbane. Oggi c'è stata Portogallo - Grecia: 1-2. Urrà Saiwa. Abramovic (I) è un imprenditore russo (uno degli uomini più ricchi del mondo, proprietario del Chelsea dal 2003); Putin è presidente della Russia dal 1999. La Cecenia (formatasi dalla dissoluzione dell' URSS) ospita raffinerie, petroldotti e gasdotti ed aspira all' indipendenza dalla Russia, che l' ha invasa prima (1991-96) con Eltsin e poi (dal 1999) con Putin. Zaccheroni (allenatore del Milan 1998-2001) ha avuto cattivi rapporti con Berlusconi.

- Carlo Sgorlon è uno scrittore friulano. Tino Buazzelli (V). La finale degli europei del 1964 fu Spagna - URSS: 2-1 e quella degli europei del 1984 Francia - Spagna: 2-0. Zoff (allenatore dell' Italia agli europei del 2000) si è dimesso per protesta contro le critiche mossegli da Berlusconi (III). Enrique Iglesias è gay. Il 7 aprile c'è stata Deportivo de la Coruña - Milan: 4-0 di Champions League (II) e aneddoto sulle squadre dopate (la partita dopo giocano male). Domani si gioca Svizzera - Croazia.

(2t)

- Intervallo.

- Mascotte:



. "‘’Ho visto anche degli zingari felici"‘’ (III).

- Secondo tempo.

- Mascotte degli europei.* Aneddoto su mala suerte, Berlusconi e l' amichevole Real Madrid - Milan: 0-5 (II). Gomitata di Tassotti (VI) (che abita vicino a Marco, e si incontrano spesso). Il governo Berlusconi non ha ridotto le tasse.

- Gol di Valeron. Spagna - Russia: 1-0. Grecia (3), Spagna (3), Russia (0), Portogallo (0).

- .

- Calciopoli scoppierà nel 2006. Gherardini. Giorgio e Pro evolution soccer (I).*

- Marco cita il pezzo di Bergonzoni sul periodo dell' anno (II) (castagne). Torres e Etxebarria.* Foto di Marco con i capelli lunghi nell 1990 (I). Giorgio singhiozza.* Aneddoto su Totti che nel 2002, in ritiro, si assentava con la sua fidanzata (II). Aneddoto su Cruyff nel Milan al Mundialito (II). Giorgio beve.* Le foto di Abu Ghraib (I) (soldati statunitensi e inglesi che torturano prigionieri iracheni) sono emerse alla fine di aprile. Giorgio vede Jay Leno e David Letterman (II) sulla Rai. L' ultima America's Cup (del 2003) è stata vinta dalla squadra svizzera sfidante Alinghi (I).

RAI DIRE EUROPEI 2004 : PORTOGALLO - GRECIA (GIRONI)

[Europei giocati in Portogallo; governo Berlusconi dal 2001]

Radio Due. Sabato 12 giugno 2004, 18:00. In studio Ricardo e Daniel (Portogallo) e Dimitri (Grecia) (che si occupa del merchandising dell' Inter) e sua moglie. Portogallo (0), Grecia (0), Spagna (0), Russia (0).

video:

v0 http://www.youtube.com/watch?v=BDP35OML0Xk

v1 http://www.youtube.com/watch?v=CJolisMhyHc

(1t)

- Sigla "''Dame mi pelota"''.

- Portogallo (1) e Grecia (1), Spagna (0) e Russia (0). Questa sera ci sarà Spagna - Russia.

- Primo tempo.

- Oggi e domani in Italia ci sono le elezioni per il Parlamento Europeo; domani e dopodomani le elezioni amministrative italiane; Berlusconi (presidente del consiglio) ha inviato sms ai cittadini per spingerli a votare (al prezzo di 5 milioni di euro (I)). Dimitri e i litri (I). C'è Don Balon in spagnolo.

- Gol di Karagounis. Portogallo - Grecia: 0-1. Grecia (3), Spagna (0) e Russia (0), Portogallo (0).

- Aneddoto sul fare il portoghese (VII). Nikka Costa (IV).

- (nello spot della Powerade, bevanda energetica della Coca-Cola, dicono: stay up, get up (I))

- La semifinale degli europei del 2000 è stata Francia - Portogallo: 2-1. Cecchi Paone, candidato per Forza Italia alle elezioni europee, si è dichiarato gay il 2 giugno (I) (sms (I) su di lui ?). Maturana (I). Messaggi.* Foto:

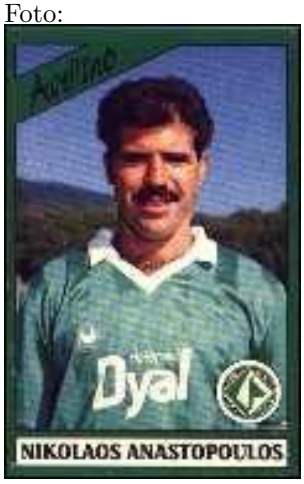

. Notti mondiali era la "''sagra paesana"'' dei mondiali del 2002.

- Comincia tomo tomo cacchio cacchio (monga, magas).* La madre di Giorgio nasce ballerina di flamenco (VI). Aneddoto sul coreografo gay e la Grecia (I). Georgatos (III) è gay. Silvia Salemi da Sanremo 2003. Titolare.* Aneddoto su Marco che (non essendo a Milano) ha registrato la partita fino all' ultimo rigore. Carlo e Marco hanno 42 anni.

(2t)

- Intervallo.

- Sirchia (ministro della salute dal 2001 per Forza Italia) il 9 giugno ha consigliato di portare gli

anziani al supermercato (I) per il caldo. 5 milioni di euro (II) "'='' 10 miliardi di lire.

- Secondo tempo.

- Com' era verde la mia valle (John Ford, 1941). Etimologie.*****

- (v0) Gol di Basinas. Portogallo - Grecia: 0-2.

- .

- Entra un giocatore greco.***** Cross di C. Ronaldo (v1).

- Figo fa un pallonetto.***** Aneddoto sul cuoco giapponese (VI). Teoria sull' origine nordica dei poemi omerici. Teoria sui portoghesi malmostosi per le colonie (III).***** Tiro di C. Ronaldo (v1). Attizzare l' odio.***** Aneddoto su Giorgio, suo fratello, Marco e Agassi a ping pong?

- (v1) Gol di C. Ronaldo. Portogallo - Grecia: 1-2.

- .

- Salutano Omar Pedrini (I).

OSCAR TV 2004

2004.

v0 2004-oscar-tv.flv http://www.youtube.com/watch?v=VUnnd8cWps0

2004-mdgf-15-speciale.flv

Lunedì 10 maggio 2004, 21:00.

v01 2004-mdgf-15-01-una-meteora-di-nome-renato–uomo-dalle-fibre-veloci–la-saggezza-de-noantri.flv http://www.youtube.com

- Il gf è finito il 6 maggio.

v02 2004-mdgf-15-02-ascanio–mi-chiamo-patrick-risolvo-problemi–vai-col-liscio–forse-quasi-tutti-sanno-che.flv http://www.you
Z7A

- De Andrè (1940-99). Il ministro degli esteri è Franco Frattini dal 2002; Maroni è ministro del lavoro.

v03 2004-mdgf-15-03-y-files–dall-australia-con-furore.flv http://www.youtube.com/watch?v=nPw3ZVW8J-I

v04 2004-mdgf-15-04-i-magnifici-otto–il-ritorno-di-gambino–armi-non-convenzionali.flv http://www.youtube.com/watch?v=nP

- Gambino (IV) (video già commentati l' anno scorso).

v05 2004-mdgf-15-05-mai-dire-cortissimo–gambino–mannaggia-al-diavoletto.flv http://www.youtube.com/watch?v=swHo510x

- Gambino (V) (video già commentati l' anno scorso).

v06 2004-mdgf-15-06-il-padre-spirituale–katia.flv http://www.youtube.com/watch?v=ONkqmfCHUwg

v07 2004-mdgf-15-07-il-don-giovanni-di-teheran–scamorze-e-salami-senza-frontiere.flv http://www.youtube.com/watch?v=zM9

v08 2004-mdgf-15-08-il-gigante-della-colite–patrick.flv http://www.youtube.com/watch?v=x5gi2SUmgtU

- Villa Borghese è un grande parco di Roma, che sorge sul colle Pincio.

v09 2004-mdgf-15-09-la-suite-della-felicita.flv http://www.youtube.com/watch?v=D241DXBT1GE

v10 2004-mdgf-15-10-siamo-donne–c-e-simpatia-fra-di-noi.flv http://www.youtube.com/watch?v=tdkwzWVlqM4

v11 2004-mdgf-15-12-lo-chiamavano-zerbino–uno-zerbino-tutto-d-un-pezzo.flv http://www.youtube.com/watch?v=lz1-mtlHb0k

- "''Na lavada e na sciugada, la par neanche aduperada"'' (II).

v12 2004-mdgf-15-13-uno-zerbino-tutto-d-un-pezzo–casa-pedrotti–torna-a-casa-zerby–fuori-il-gatto.flv http://www.youtube.co

v13 2004-mdgf-15-14-fuori-il-gatto.flv http://www.youtube.com/watch?v=VMLJqt_rUAI

v14 2004-mdgf-15-15-basta-che-respirino.flv http://www.youtube.com/watch?v=RS1ko8plZIw

2004-mdiene.flv

Domenica (II) 9 maggio 2004, 20:30.

v0 2004-mdiene-real-bagatta.flv http://es.youtube.com/watch?v=xC6HliNx2_U

- La talpa era in onda dal 30 gennaio al 2 aprile.

2004-mdgf-14.flv

Giovedì 6 maggio 2004, 24:15.

v01 2004-mdgf-14-01-diretta–my-way–vince-serena–tre-cuori-e-una-suite–patrick-mnemonic.flv http://www.youtube.com/watc

- Il gf finisce il giorno 106 = 6 maggio. Nell' ultima puntata, la De Filippi appare vestita da fatina ?.

v02 2004-mdgf-14-02-il-sultano-di-montecarlo–ipse-dixit.flv http://www.youtube.com/watch?v=9hrl51hNZos

- Singulibini.

v03 2004-mdgf-14-03-famolo-strano.rm http://es.youtube.com/watch?v=BAurDOZ97CQ

v03 2004-mdgf-14-04-aria-di-casa-mia–sigla.flv http://www.youtube.com/watch?v=mPNBlB1fG-M

- Lunedì ci sarà uno speciale dalle 21:00 alle 23:30; domenica (I) i gialappi e Forest saranno alle Iene alle 20:30.

2004-mdd-14.flv

Domenica 2 maggio 2004.

v01 2004-mdd-14-01-calcio-internazionale.rm [da Maidireweb]

v02 2004-mdd-14-02-dante.rm http://es.youtube.com/watch?v=cnBp18k5pDk

- Settimana scorsa, il pezzo di Dante ha fatto polemiche (II).

v03 2004-mdd-14-03-pubblicità-1.rm [da Maidireweb]

v04 2004-mdd-14-04-italia1-1.rm [da Maidireweb]

v05 2004-mdd-14-05-katia.rm [da Maidireweb]

v06 2004-mdd-14-06-la-mosca.rm [da Maidireweb]

- Patrick collaudatore (III).

v07 2004-mdd-14-07-pubblicità-2.rm [da Maidireweb]

v08 2004-mdd-14-08-lerner.rm [da Maidireweb]

v09 2004-mdd-14-09-maria-calabra.rm [da Maidireweb]

v10 2004-mdd-14-10-sum-mun-zun.rm http://es.youtube.com/watch?v=lZbMvnu2bog

v11 2004-mdd-14-11-pubblicità-3.rm [da Maidireweb]

v12 2004-mdd-14-12-nullazzo-bottigliate.rm [da Maidireweb]

v13 2004-mdd-14-13-ottimista.rm [da Maidireweb]

v14 2004-mdd-14-14-patrick.rm [da Maidireweb]

v15 2004-mdd-14-15-la-qualunque.rm http://es.youtube.com/watch?v=-2kKjOuQ43w

v16 2004-mdd-14-16-rassegna-stampa.rm http://es.youtube.com/watch?v=dGipFwjCSVU

v17 2004-mdd-14-17-rita-ascanio.rm [da Maidireweb]

v18 2004-mdd-14-18-nives.rm http://es.youtube.com/watch?v=onIwYkluQCc

- Il 22 aprile, viene approvato alla Camera un emendamento della Lega per cui si ha tortura solo se le violenze o minacce gravi sono reiterate.

v19 2004-mdd-14-le-interviste-possibili–ficarra-picone.flv http://www.youtube.com/watch?v=8J9Ix4WSYkM

v20 2004-mdd-14-zingara.flv http://www.youtube.com/watch?v=l-hNWI5NYT4

- Ultima puntata. Giorgio e le droghe (XII) (cannone).

2004-mdgf-13.flv

Giovedì 29 aprile 2004.

v01 2004-mdgf-13-01-addio-tommaso–romanticismi-a-confronto.flv http://www.youtube.com/watch?v=sGUSMk7bq_0

- Eliminato Tommaso il giorno 99 = 29 aprile.

v02 2004-mdgf-13-02-fuori-il-gatto.rm http://es.youtube.com/watch?v=dy7LYyeTcnA

v03 2004-mdgf-13-03-dottor-patrick-e-mister-hyde.rm http://es.youtube.com/watch?v=tqUkzcfxFEw

v03 2004-mdgf-13-04-fave-tugurio-e-fantasia–fine.flv http://www.youtube.com/watch?v=syg4EzVPeTc

- Patrick collaudatore (II). Domenica ci sarà Mai dire domenica.

2004-mdd-13.flv

Domenica 25 aprile 2004.

v01 2004-mdd-13-01-calcio-spagnolo.rm http://www.youtube.com/watch?v=__VjI7y2MaY

- Il 7 aprile c'è stata Deportivo de la Coruña - Milan: 4-0 di Champions League (I).

v02 2004-mdd-13-02-ciao-ciciu.rm [da Maidireweb]

v03 2004-mdd-13-03-ela.rm [da Maidireweb]

- Ela Weber partecipa alla Fattoria 2004 (da aprile a giugno).

v04 2004-mdd-13-04-esaurito.rm [da Maidireweb]

v05 2004-mdd-13-05-nives.rm [da Maidireweb]

v06 2004-mdd-13-06-patrick.rm [da Maidireweb]

v07 2004-mdd-13-07-rosamunda.rm [da Maidireweb]

v08 2004-mdd-13-08-all-improvviso-uno-sconosciuto.flv http://www.youtube.com/watch?v=bXYUhoKsytw

v09 2004-mdd-13-09-sposini.rm http://es.youtube.com/watch?v=jaEU9r29OtA

2004-mdgf-12.flv

Giovedì 22 aprile 2004.

v01 2004-mdgf-12-01-addio-carolina.rm [da Maidireweb]

- Carolina eliminata il giorno 92 = 22 aprile.

v02 2004-mdgf-12-02-l-allocco-e-uscito.rm http://es.youtube.com/watch?v=kKAcJH7AevU

v03 2004-mdgf-12-03-una-serata-quasi-perfetta.rm [da Maidireweb]

2004-mdd-12.flv

Domenica 18 aprile 2004.

v01 2004-mdd-12-01-giordano.rm [da Maidireweb]

- Tremonti (IV) è ministro dell' economia dal 2001 per Forza Italia.

v02 2004-mdd-12-02-annullacane.rm [da Maidireweb]

v03 2004-mdd-12-03-berto.rm http://es.youtube.com/watch?v=1A8hdTVixF0

- La Fattoria è cominciato il 6 aprile. La sonda americana Spirit ha raggiunto il suolo di Marte a gennaio; quella europea Beagle è arrivata su Marte a Natale ma da allora è silenziosa.

v04 2004-mdd-12-04-casini.rm [a Maidireweb]

- Casini è Presidente della Camera dal 2001, quando Rutelli (leader dell' Ulivo) ha perso le elezioni. Legge Cirami (II).

v05 2004-mdd-12-05-dante.rm [a Maidireweb]

- Questo pezzo di Dante farà polemiche (I).

v06 2004-mdd-12-06-venier.rm [a Maidireweb]

v07 2004-mdd-12-07-nives.rm [da Maidireweb]

- Nives su Giorgio e le droghe (XI) (fumo nella stagnola). Pasqua era l' 11 aprile 2004.

v08 2004-mdd-12-08-uga.rm [da Maidireweb]

v09 2004-mdd-12-09-prof-morelli.rm [da Maidireweb]

v10 2004-mdd-12-10-seduzione-pericolosa.rm [da Maidireweb]

v11 2004-mdd-12-11-rassegna-stampa.rm http://es.youtube.com/watch?v=oaCh7VrVkLc

v12 2004-mdd-12-12-l-ultima-tentazione-di-patrick.rm [da Maidireweb]

v13 2004-mdd-12-13-sposini.rm http://es.youtube.com/watch?v=iaTaxtIpbxY

v14 2004-mdd-12-14-stimuletor.rm [da Maidireweb]

2004-mdgf-11.flv

Giovedì 15 aprile 2004.

v01 2004-mdgf-11-01-addio-ascanio-1.rm [da Maidireweb]

- Ascanio eliminato il giorno 85 = 15 aprile.

v02 2004-mdgf-11-02-addio-ascanio-2.rm http://es.youtube.com/watch?v=2RQMCUTGJEs

v03 2004-mdgf-11-03-katia.rm [da Maidireweb]

v04 2004-mdgf-11-04-armi-non-convenzionali.rm [da Maidireweb]

v05 2004-mdgf-11-05-la-suite-dell-amore.rm [da Maidireweb]

v06 2004-mdgf-11-06-mannaggia-al-diavoletto.rm http://es.youtube.com/watch?v=AxlzkB_DH9c

v07 2004-mdgf-11-07-patrick.rm [da Maidireweb]

v08 2004-mdgf-11-08-l-ultima-follia-dello-zerbino.rm [da Maidireweb]

2004-mdgf-10.flv

Giovedì 8 aprile 2004.

v01 2004-mdgf-10-01-addio-bruno.rm http://es.youtube.com/watch?v=6xVBPo8F4_o

- Il giorno 78 = 8 aprile viene eliminato Bruno.

v02 2004-mdgf-10-02-perseverare-e-diabolico.rm [da Maidireweb]

v03 2004-mdgf-10-03-lo-zerbino-che-non-deve-chiedere-mai.rm http://es.youtube.com/watch?v=fLsVh6uTsnU

v04 2004-mdgf-10-04-provaci-ancora-serena.rm http://es.youtube.com/watch?v=50P607f3yyk

v05 2004-mdgf-10-05-uno-zerbino-chiamato-zerbino.rm http://es.youtube.com/watch?v=0Gqk7CUID6U

2004-mdd-11.flv

Domenica 4 aprile 2004.

v01 2004-mdd-11-01-giordano.rm http://es.youtube.com/watch?v=hbaR0lhfIx4

v02 2004-mdd-11-02-ascanio-katia.rm [da Maidireweb]

v03 2004-mdd-11-03-berto.rm [da Maidireweb]

v04 2004-mdd-11-04-dante.rm [da Maidireweb]

- Gli Oscar 2004 sono stati assegnati il 29 febbraio (ed ha vinto quasi tutto Il signore degli anelli di Peter Jackson). Il 14 marzo, Zapatero con il PSOE ha vinto le elezioni legislative spagnole; il 14 e 28 marzo alle elezioni regionali francesi hanno stravinto le sinistre.

v05 2004-mdd-11-05-sara-capitato-anche-a-voi.rm [da Maidireweb]

v06 2004-mdd-11-06-lucarelli-nascondino.rm http://es.youtube.com/watch?v=9cOF_n9bb84

v07 2004-mdd-11-07-il-tugurio-dell-amore.rm [da Maidireweb]

v08 2004-mdd-11-08-nessunacura.rm [da Maidireweb]

v09 2004-mdd-11-09-nullazzo-se-una-donna.rm http://es.youtube.com/watch?v=Djs2YoaDfm4

v10 2004-mdd-11-10-patrick.rm [da Maidireweb]

- Patrick collaudatore (I).

v11 2004-mdd-11-11-rassegna-stampa.rm http://es.youtube.com/watch?v=d0586b6aRZ0

v12 2004-mdd-11-12-sposini.rm [da Maidireweb]

v13 2004-mdd-11-13-stimuletor.rm [da Maidireweb]

2004-mdgf-09.flv

Giovedì 1 aprile 2004.

v01 2004-mdgf-09-01-ascanio.rm http://es.youtube.com/watch?v=gryaOwFjul8

v02 2004-mdgf-09-02-suite-e-controsuite.rm http://es.youtube.com/watch?v=MwTFJHkRlBA

v03 2004-mdgf-09-03-bulli-e-pupe.rm [da Maidireweb]

v04 2004-mdgf-09-04-basta-che-respirino.rm [da Maidireweb]

- Giorno 68 = 29 marzo.

v05 2004-mdgf-09-05-torna-a-casa-zerby.rm http://es.youtube.com/watch?v=AyB-DO_z2FY

v06 2004-mdgf-09-06-i-lavori-che-nobilitano-la-donna.rm http://es.youtube.com/watch?v=f9QY7zkBz20

v07 2004-mdgf-09-07-uno-zerbino-tutto-d-un-pezzo.rm http://es.youtube.com/watch?v=3AqaIahI2ww

v08 2004-mdgf-09-08-mi-chiamo-patrick-risolvo-problemi.rm [da Maidireweb]

2004-mdd-10.flv

Domenica 28 marzo 2004.

v01 2004-mdd-10-01-giordano.rm [http://es.youtube.com/watch?v=Gy5xU8rW3xU]

- Il 20 marzo, una manifestazione di pacifisti ha definito Fassino un coglione.

v02 2004-mdd-10-02-patrik.rm [da Maidireweb]

v03 2004-mdd-10-03-un-test-di-intelligenza.rm [da Maidireweb]

v04 2004-mdd-10-04-picozza.rm [http://es.youtube.com/watch?v=CE5gl7NCtNM]

v05 2004-mdd-10-05-dante.rm [http://es.youtube.com/watch?v=Y-2iRO9tvNk]

v06 2004-mdd-10-06-ascanio-katia.rm [da Maidireweb]

v07 2004-mdd-10-07-alzheimer.rm http://es.youtube.com/watch?v=5_Daf2BQQZo

- La mummia di Similaun è un reperto antropologico di 5'000 anni, scoperto vicino a Bolzano nel 1991.

v08 2004-mdd-10-08-schiavo-della-ghiandola-mammaria.rm http://es.youtube.com/watch?v=nW8sjsPvrko

v09 2004-mdd-10-09-italia1-1.rm [da Maidireweb]

v10 2004-mdd-10-10-venier.rm [da Maidireweb]

- Del Noce è gay (III).

v11 2004-mdd-10-11-italia1-2.rm [da Maidireweb]

v12 2004-mdd-10-12-lucarelli.rm http://es.youtube.com/watch?v=LJnz9Sq7gYM

- Caruggi (vicoli) di Genova, calli (strade) di Venezia; al centro storico di Matera (Basilicata) sono i Sassi (rioni pietrosi abitati dal neolitico). Alberobello (II). Dune di Potenza ?. Aldo, Giovanni e Giacomo hanno fatto Mai dire gol 1994-97.

v13 2004-mdd-10-13-monstercard.rm http://es.youtube.com/watch?v=zzCNRcNQ0YE

v14 2004-mdd-10-14-nullazzo-sigaro.rm http://es.youtube.com/watch?v=Ds5AeZeAt78

- A giugno ci saranno le elezioni europee e le amministrative italiane.

v15 2004-mdd-10-15-poppea.rm [da Maidireweb]

v16 2004-mdd-10-16-rassegna-stampa.rm http://es.youtube.com/watch?v=ZXtVxheGlNA

v17 2004-mdd-10-17-rita.rm [da Maidireweb]

v18 2004-mdd-10-18-sposini.rm http://es.youtube.com/watch?v=NSbcf5qnGJI

v19 2004-mdd-10-19-nives.rm http://es.youtube.com/watch?v=8-2whFZXlwA

2004-mdgf-08.flv

Giovedì 25 marzo 2004.

v01 2004-mdgf-08-01-addio-bob.rm [da Maidireweb]

- Eliminato il giorno 64 = 25 marzo.

v02 2004-mdgf-08-02-un-uomo-sull-orlo-di-una-crisi-di-nervi.rm http://es.youtube.com/watch?v=esRFMFHIT8s

v03 2004-mdgf-08-03-lo-chiamavano-zerbino.rm http://es.youtube.com/watch?v=lT5x6yC2MC4

v04 2004-mdgf-08-04-pillole-di-tugurio.rm [da Maidireweb]

v05 2004-mdgf-08-05-ascanio.rm [da Maidireweb]

v06 2004-mdgf-08-06-uomo-dalle-fibre-veloci.rm http://es.youtube.com/watch?v=AXECLffTtz0

v07 2004-mdgf-08-07-la-saggezza-de-noantri.rm http://es.youtube.com/watch?v=X_kO7nHphaw

v08 2004-mdgf-08-08-continuavano-a-chiamarlo-zerbino.flv [http://es.youtube.com/watch?v=jZYHVD0x2mc]

2004-mdd-09.flv

Domenica 21 marzo 2004.

v01 2004-mdd-09-01-giordano-schifani.rm [http://es.youtube.com/watch?v=gj7vHnbs_s4]

- Renato Schifani (I) è avvocato, parlamentare per Forza Italia dal 2001, socio di mafiosi e truffatori, fautore del carcere duro per i mafiosi, autore con Maccanico (dell' Ulivo) del "''lodo Maccanico-Schifani"'' (2003), che sospende i processi in corso alle cinque più alte cariche dello Stato, fra cui il processo SME (III) a Berlusconi (lodo dichiarato incostituzionale a gennaio).

v02 2004-mdd-09-02-prof-alzheimer.rm [http://es.youtube.com/watch?v=XY-1cPDYUeE]

v03 2004-mdd-09-03-baraldi.rm [http://es.youtube.com/watch?v=Z6cBph3TexE]

v04 2004-mdd-09-04-solerti.rm [da Maidireweb]

v05 2004-mdd-09-05-dante.rm [http://es.youtube.com/watch?v=UtFqNMhHXNg]

- Squillante (II).

v06 2004-mdd-09-06-deodorante.rm [da Maidireweb]

v07 2004-mdd-09-07-katia.rm [da Maidireweb]

v08 2004-mdd-09-08-forattone.rm [da Maidireweb]

- Giorgio Forattini è il vignettista della Stampa dal 2000.

v09 2004-mdd-09-09-nullazzo-zucchero.rm [http://es.youtube.com/watch?v=FMYxnnJx9kc]

v10 2004-mdd-09-10-patrick.rm [da Maidireweb]

- E' marzo. Il papa è Karol Wojtyla dal 1978.

v11 2004-mdd-09-11-rita.rm [da Maidireweb]

v12 2004-mdd-09-12-sposini.rm [da Maidireweb]

- Dato medio italiano sul colesterolo (I): 224 mg/dl (milligrammi / decilitro).

v13 2004-mdd-09-13-lucarelli.rm [http://es.youtube.com/watch?v=GWvDXwkXKK4]

v14 2004-mdd-09-14-ascanio-katia.rm [da Maidireweb]

v15 2004-mdd-09-15-suite-della-felicita.rm [http://es.youtube.com/watch?v=9uoHY6PATgA]

2004-mdgf-07.flv

Giovedì 18 marzo 2004.

v01 2004-mdgf-07-01-un-uomo-di-sani-principi.rm [http://es.youtube.com/watch?v=qvdGOImpvCw]

v02 2004-mdgf-07-02-voglia-di-tenerezza.rm [da Maidireweb]

v03 2004-mdgf-07-03-cane.rm [da Maidireweb]

v04 2004-mdgf-07-04-il-gladiatore.flv [da Maidireweb]

- Giorno 54 = 15 marzo.

v05 2004-mdgf-07-05-uno-spettacolo-pirotecnico.rm [da Maidireweb]

- Giorno 47 = 8 marzo.

v06 2004-mdgf-07-06-scamorze-e-salami-senza-frontiere.rm [da Maidireweb]

v07 2004-mdgf-07-07-vm-18.rm [http://es.youtube.com/watch?v=yPzMXE5rNEo]

v08 2004-mdgf-07-08-la-suite-della-felicita.rm [http://es.youtube.com/watch?v=iyV_jw2M_00]

2004-mdd-08.flv

Domenica 14 marzo 2004.

v01 2004-mdd-08-01-alzheimer.rm [http://es.youtube.com/watch?v=dbRRYv_YWcw]

v02 2004-mdd-08-02-picozza.rm [da Maidireweb]

v03 2004-mdd-08-03-stimuletor.rm [da Maidireweb]

v04 2004-mdd-08-04-dante.rm [da Maidireweb]

- L' Argentina è stata travolta da una crisi economica nel novembre 2001 (II). Renato Squillante (I) è l' ex capo dei gip di Roma, condannato per corruzione in atti giudiziari nel processo Imi-Sir/Lodo Mondadori (per il quale Previti (V) è stato condannato nel 2003 a 5 anni) e nel processo SME, nel quale ha assolto Berlusconi. Claudio Scajola (ministro dell' interno 2001-02 per Forza Italia) gestì la violenza poliziesca al G8 di Genova (II) (luglio 2001).

v05 2004-mdd-08-05-domenica.rm [da Maidireweb]

v06 2004-mdd-08-06-domestici-1.rm [da Maidireweb]

v07 2004-mdd-08-07-giordano.rm [http://es.youtube.com/watch?v=_jl43dzadic]

v08 2004-mdd-08-08-domestici-2.rm [da Maidireweb]

v09 2004-mdd-08-09-katia.rm [da Maidireweb]

v10 2004-mdd-08-10-nives.rm [da Maidireweb]

v11 2004-mdd-08-11-nullazzo-cose.rm [http://es.youtube.com/watch?v=fUufcfjel7M]

v12 2004-mdd-08-12-lucarelli.rm [http://es.youtube.com/watch?v=1Z7DeJoshTk]

v13 2004-mdd-08-13-sposini.rm [http://es.youtube.com/watch?v=5kGbo00d5DY]

v14 2004-mdd-08-14-rassegna-stampa.rm [http://es.youtube.com/watch?v=uI6hOg9xGDQ]

- Igor Marini (III).

2004-mdgf-06.flv

Giovedì 11 marzo 2004.

v01 2004-mdgf-06-01-addio-ilaria.flv [http://es.youtube.com/watch?v=Fwko5VR0SVo]

- Eliminata il giorno 50 = 11 marzo.

v02 2004-mdgf-06-02-cara-ti-amo.rm [http://es.youtube.com/watch?v=JJC8M9Cd5qY]

v03 2004-mdgf-06-03-servo-della-gleba.rm [da Maidireweb]

2004-mdd-07.flv

Domenica 7 marzo 2004.

v01 2004-mdd-07-01-anticrescina.rm http://www.youtube.com/watch?v=E-TdWbr3iuk

v02 2004-mdd-07-02-perche-sanremo-e-canguro.rm [da Maidireweb]

v03 2004-mdd-07-03-addio-anzianotti.rm http://es.youtube.com/watch?v=BxX-AXT8RFY

- Eliminato il giorno 43 = 4 marzo.

v04 2004-mdd-07-04-giordano.rm http://es.youtube.com/watch?v=5YA7ZQO-KX4

- Mario Giordano dirige Studio Aperto su Italia 1 dal 2001 (in sostituzione di Liguori). La Rai ha sospeso (II) Raiot della Guzzanti (novembre 2003).

v05 2004-mdd-07-05-italia1.rm [da Maidireweb]

v06 2004-mdd-07-06-lucarelli.rm http://es.youtube.com/watch?v=UL-8b7OH9n4

v07 2004-mdd-07-07-principino-1.rm [da Maidireweb]

v08 2004-mdd-07-08-nullazzo-timballo.rm [http://es.youtube.com/watch?v=8TXnR3S3b_0]

v09 2004-mdd-07-09-principino-2.rm [da Maidireweb]

v10 2004-mdd-07-10-rassegna-stampa.rm http://es.youtube.com/watch?v=l8MEuB4sMuw

v11 2004-mdd-07-11-principino-3.rm [da Maidireweb]

v12 2004-mdd-07-12-rita.rm http://es.youtube.com/watch?v=ZtSZY6s-2xg

- Qui il cammeo di Paola (II).

v13 2004-mdd-07-13-gurzo.rm http://es.youtube.com/watch?v=xsW5spIjsQs

v14 2004-mdd-07-14-san-remo-1.rm [da Maidireweb]

v15 2004-mdd-07-14-san-remo-2.rm [da Maidireweb]

v16 2004-mdd-07-16-san-remo-3.rm [da Maidireweb]

- Forest su Giorgio e le droghe (X) (fumo nella stagnola).

v17 2004-mdd-07-17-san-remo-4.rm [da Maidireweb]

v18 2004-mdd-07-18-sposini.rm [da Maidireweb]

v19 2004-mdd-07-19-stimuletor.rm http://es.youtube.com/watch?v=8rQxx8-npvE

v20 2004-mdd-07-20-cesarina.rm [da Maidireweb]

- Orecchie di Berlusconi.

v21 2004-mdd-07-21-mondine.rm [da Maidireweb]

v22 2004-mdd-07-22-mai-dire-sanremo.rm [da Maidireweb]

v23 2004-mdd-07-23-nives.flv http://es.youtube.com/watch?v=6ULnQmeza8Q

RAI DIRE SANREMO 2004 QUINTA SERATA

Sabato 6 marzo 2004. In studio Fabio De Luigi, Rudy Zerbi e Lucia Ocone. Si gioca Brescia - Juventus di campionato.

- Bonolis. Brescia - Juventus: 1-0. Fedele.* Intervista con Masini. Intervista con Neffa. Arriva Giorgio. Settimana scorsa c'è stata Inter - Brescia: 1-3. Scoop.* Aneddoto sulla prova microfono (V) (lui è un discografico svizzero e non lavora con Meneguzzi). Intervista con Linda e Pappalardo. Aneddoto su un cantante del festival (per partecipare ha dovuto concedere la moglie a chi gli ha scritto la canzone) (I).

- Gene Gnocchi. Tony Renis ha preso 3 miliardi (I) di lire "'"="' 1 milione e mezzo di euro. Pseudo-miliardi di persone che assistono alle partite (II). Brescia - Juventus: 2-0. Olmo ha ricevuto nel 2002 il doppio disco di platino (III). Intervista con Roberta (ballerina di Piotta). Franco Nero da Sanremo 2002.

- (pubblicità 21:25)

- Canta Pappalardo (cangureggia e alla fine saluta il canguro*). Intervista col maestro De Amicis.

- Canta Neffa (con l' adesivo; entrando fa una giravolta). Giacomo Celentano da Sanremo 2002.* Giorgio deluso.* Intervista con Pappalardo e Neffa.*

- Canta Linda (cangureggia).* Intervista con Neffa e Mingardi. Venuti è gay (I).

- Canta Meneguzzi [http://www.youtube.com/watch?v=NpQPpbCla_Y] (cangureggia). Intervista con Neffa e Bungaro.

- Scoop di Gene Gnocchi. Intervista con Neffa e Picchi.

- Intervento di Paola Cortellesi [http://www.youtube.com/watch?v=g_25bjwsdsQ], che canta Non mi chiedermi (con Frankie Hi Nrg e Rocco Tanica). Brescia - Juventus: 2-1. Intervista con Meneguzzi. Brescia - Juventus: 2-2. Intervista con Linda.*

- (gr2: 57:25)

- Canta Mingardi con la Blues Brothers Band (cangureggiano verso la fine*). Intervisa con Morris Albert.

- Gene Gnocchi*.

- Canta Masini. Intervista con Mario Rosini. Flavia confonde destra e sinistra (I) ed è claustrofobica*. Intervista con Alessio dei DB Boulevard.

- Gene Gnocchi.

- Ventura e Tony Renis (che impiega 6 minuti per introdurre Celentano, 28 per proporgli di cantare; da scaletta l' intervento intero di Celentano doveva durare 15 minuti) [http://www.youtube.com/watch?v=1Dh91Magdys]. Brescia - Juventus: 2-3. Tony Renis ha preso 3 miliardi (II). 500 milioni $\times$ 6 = 3 miliardi. Tony Renis.*****

- Ospite Celentano:



). Striscia ha accusato Celentano di pubblicità occulta ad un' acqua minerale nel 1999. Citano "''anche se tu ancora non lo sai"'' di Patrick (II).

- (pubblicità: 1:27:13)

- Ospite Celentano [http://www.youtube.com/watch?v=eEPjxbLAiI0].***** Ieri buoni ascolti. Proposta di Carlo per un patto futuro. Aldo Grasso parla molto. Ascolti: martedì 13 milioni, mercoledì 10, giovedì 8.7, venerdì 12. Aneddoto su Tony Renis (Giorgio l' ha visto in aereo) (II).

- (onda verde 1:54:10)

- Canta Massimo Modugno con due ex Gipsy King.

- (pubblicità 1:56:50)

- Canta Massimo Modugno con due ex Gipsy King. Intervista con Andrè [ed è subito mafia]. Flavia confonde destra e sinistra (II).

- Canta Mario Rosini [http://www.youtube.com/watch?v=KYUdr6lpEKM]. Celentano è venuto gratis, forse in cambio di un favore per far ascoltare gli spot dei suoi dischi. "''Crespo"'' (III). Tony Renis.***** Intervista con Groff. Tony Renis.***** I gialappi hanno avuto contatti con Tony Renis, per poter avere Lionel Richie ospite con Stecchetti; da quel giorno lui cerca di abbracciarli quando li incontra a Sanremo.

- (fuffa 2:10:55)

- Canta Venuti.***** Riprovevolmente, non ci sono alcolici in studio. Premio della critica a Venuti. Marshall McLuhan (1911-80) è stato un sociologo canadese. Lorenzo Beccati (II).

- Canta Bungaro. Barzelletta sull' Inter e i pescatori? Intervista col discografico di Picchi.

- Canta Andrè. Flavia confonde destra e sinistra (III). Sul palco, della gente in bici fa le acrobazie. Intervista con Bungaro.

- (fuffa 2:31:00)

- Collegamento con Nassirya. Telefonata di Alexia. Più donne che uomini tentano di incidere un disco. Intervista con Andrè.

- Canta Picchi ('sto*).

- Gene Gnocchi. Intervista con Picchi e Mietta*.

- Cantano i DB Boulevard con Bill Wyman (che entrano cangureggiando).

- (pubblicità 2:50:20)

- Canta Morris Albert con Mietta [http://www.youtube.com/watch?v=isFK89cOHIU]. O'Riordan.* Intervista con i DB Boulevard (Bill Wyman non suonava il basso). Carla Signoris è la moglie di Crozza. Domani cammeo di Paola (I) a Mai dire domenica.

- Canta Pacifico. Intervista con Paola.

- (pubblicità 3:03:00)

- ?. Intervista con Pacifico. Un premio.*

- Intervento di Crozza. Crozza e la Ventura si odiano? Fabio ha visto Crozza a teatro.

- Canta Groff. Intervista con Sara Calogero.

- Canta Simone (entra cangureggiando*). Onorevole Nullazzo. Contro dj Francesco.*

- Ospite Lionel Richie (cantante pop e soul, compositore e attore statunitense, attivo dal 1968) (che è gay).* Lucia Ocone fu fidanzata con due gay e poi con un batacchio.

- Canta Veruska (cangureggia non vista).

- Pubblicità.* Intervista con Simone. Joaquim Cortez se ne va. Intervista con Omar Pedrini.

- Canta Piotta (che cangureggia entrando*). Intervista con Omar Pedrini (e aneddoto agghiacciante?). Aneddoto sul servizio fotografico di Max a Fabio (II).*

- Gene Gnocchi.

- Canta Omar Pedrini (cangureggia non visto). La fidanzata di Fabio è Jelena.* Intervista col Piotta.

- Intervento di Paola, che fa Cotogna (e dice "''noooi"'' e cangureggia).*

- Canta Danny Losito con le Las Ketchup.*

- Canta dj Francesco (a petto nudo).* Cambuso? Antonella Pepe è una vocalist (pop, rock e indie). Giorgio e Fabio sono ciascuno con la sua macchina. Premio della critica a Venuti.

- Ospite Dolores O'Riordan (cantante celtic rock, indie, alternative rock e post-grunge irlandese, nei

Cranberries 1990-2003) [http://www.youtube.com/watch?v=rBf63CbXBU0]. Tenori stranieri cantano in italiano. Massimo "''Momo"'' Venier (VI) ha scritto "''Porgemi la bicchiera"'' (opera lirica) (III). Aneddoto su un cantante del festival (per partecipare ha dovuto concedere la moglie a chi gli ha scritto la canzone) (II) (Modugno a Mogol/Gianni Bella? Neffa a Giovanni Pellino? Dj Francesco al padre?).

- Premiazione.* Intervento di Paola Cortellesi. Canguri ovunque. La Ventura sbrocca. Vince Masini (vedi:



). Pirlo è inespressivo (II). Danno un premio che sembra un pezzo di una tapparella.

- Canta Masini [http://www.youtube.com/watch?v=H2F1KZUa_E4].

RAI DIRE SANREMO 2004 TERZA SERATA

4 marzo (1/8) 2004, giovedì. In studio tutti i gialappi, più Rudy Zerbi, Fabio De Luigi e Betty, moglie di Carlo. Su Canale 5 è in onda il gf.

- Programma di Bonolis. Contro Striscia. Il figlio di Pappalardo tromba con Selvaggia Lucarelli. Arrivano Marco e Fabio. Intervista con Massimo e Gonzalo dei Neri Per Caso.

- Gene Gnocchi e la Ventura. Ieri ascolti bassi. Contro Tony Renis.* Contro i dj.*

- Ostuni.

4 marzo (2/8).

- Gene Gnocchi. Il gabibbo sputa.*

- Canta Neffa. Quincy Jones (II).

- Gene Gnocchi. Intervista con Neffa.

- Canta Meneguzzi. Intervista con Neffa.

- Intervento della Cortellesi, che fa Cotogna fra i cantanti.

- Cantano i DB Boulevard con Bill Wyman. Caramella.*

4 marzo (3/8).

- Canta Picchi. Aneddoto su Sabrina Salerno e il topless. Intervista con Bill Wyman. Intervista con Sara Calogero (e:



).

- Canta Simone. Nasce l' idea di far cangureggiare i cantanti. Intervista con Sara Calogero.* Patrick.

- Canta Omar Pedrini. Ieri c'è stata Inter - Sochaux: 0-0 e domenica ci sarà Roma - Inter. Film.* Bertolaso (funzionario e medico) dal 2001 è direttore del dipartimento della Protezione Civile.

- Gene Gnocchi. Teoria sul fischiettare sotto la doccia (I). Intervista con i Neri per caso. Betty è in studio.

- Canta Linda. Farfalla.* La luce al neon (II) fa male. Teoria di Giorgio su giornalisti e buffet. Intervista con Omar Pedrini. Quale Fabio.*

- (gr2 23:45)

- ?. Intervista con Linda.* Giorgio ama l' arancione (II) (ed abita in una casa tutta arancione). Paolo Belli non mangia dalla sera prima dei concerti.

- Canta Pacifico. Fa dei gesti aggressivi. Intervista con Danny Losito e Lola delle Las Ketchup.

- (pubblicità)

4 marzo (4/8).

- Sei una figa?

- Canta Piotta. Comincia che Simone deve aspettare.* In realtà non è indiana (II). Shiva piccola ma sincera (II). Intervista con Gino Castaldo.

- Gene Gnocchi.

- (onda verde 9:55)

- ?. A giugno ci sarà Rai dire gol europei. Intervista con Pacifico.

- Intervento di Paola Cortellesi con i Neri per caso (che saltano). Intervista con Pacifico.

- Canta Danny Losito con le Las Ketchup. Fabio ha 36 anni, Rudy 35. Intervista con Piotta (e piccola ma sincera (III)). Aneddoto su Simone Tomassini (Rovelli, il manager di Vasco, l' ha quasi investito (II)). Intervista con Enrico Rovelli.

- Ospite Dustin Hoffman. Marco ascolta Radio Capital. Intervista con Danny Losito. Viene eliminato Anzianotti al gf. Aneddoto sulla prova microfono (I) (fra una giornalista e un alto dirigente RAI; la testimone è la giornalista Laura).* Intervista con i Neri per caso.

- Dustin Hoffman e la Sandrelli. Microfoni.* Del Noce è gay (II). Ieri un crollo dell' auditel su Dustin Hoffman. Intervista con Mario Rosini (che va a Ostuni) e Massimo Modugno (che si ingrifa*). Dustin Hoffman ha preso 280 mila dollari per le due serate.

4 marzo (5/8).

- Dustin Hoffman. Intervista con Masini. Ishtar (May, 1987). Aneddoto sulla prova microfono (II) (fra una giornalista e un discografico al seguito di Meneguzzi; la testimone è Laura Troschel (I) (attrice italiana, ex-moglie di Pippo Franco)).

- Pubblicità. Intervista con i Blues Brothers. Intervista con Roberta/Shiva. Janet Jackson (cantautrice pop, R&B e soul statunitense) l' 1 febbraio esibendosi durante il Superbowl ha mostrato involontariamente una tetta (con scandalo).

- (Pubblicità 9:25)

- Canta Morris Albert con Mietta [http://www.youtube.com/watch?v=21ribzuObg8]. Pseudo-miliardi di persone che assistono alle partite (I). Fabio.* Intervista a Terry (che cura Tony Renis).

- Canta Masini (che cangureggia). Intervista con Morris Albert e Mietta.

- Classifica parziale. Aneddoto su Masini (ha nomea di portare rogna e la Ventura fa una gaffe). Aneddoto sulla prova microfono (III) (lui è sposato ed è al seguito del giro di Meneguzzi).

- Canta Groff. Betty è in studio ed è giornalista (?). Intervista con Veruska.

- Collegamento con le forze di pace nel Kosovo. Scirocco nell' Oceano Indiano (III).*

4 marzo (6/8).

- Canta Bungaro. Mavaffa.* Intervista col maestro De Angelis.

- Ospite Haiducii (cantante pop e dance, attrice e conduttrice tv rumena, attiva dal 2004) [http://www.youtube.com (che Marco conosce perchè ci ha girato delle scene per Mai dire domenica (I)).* "'Hai scelto bene la Badescu"' perchè Flavia l' ha segata. Natalia Estrada sta con Paolo Berlusconi, fratello di Silvio, dal 1998.

- Canta dj Francesco.* Intervista con Haiducii. Marco conosce Haiducii perchè ci ha girato delle

scene per Mai dire domenica (II). Intervista a Mario Venuti (arrabbiato perchè gli han detto che sembra vecchio). Giorgio è nato l' 1 novembre 1963.

- Canta Veruska (cangureggia all' inizio). Intervista ad Andrè e a Mingardi.

4 marzo (7/8).

- Pubblicità. Intervista con Sara Calogero.

- Canta Andrè (cangureggia). Comincia la dietrologia. Aneddoto sulla prova microfono (IV) (lei non è sposata e lavora ad un settimanale). Mario Venuti. Intervista col maestro Serio (quello dell' inno di FI).

- Canta Venuti [http://www.youtube.com/watch?v=0YeJgvdImRA]. Intervista con Andrè.

- Gene Gnocchi. Intervista con Andrè.

- (Pubblicità 14:10)

- Canta Mingardi con la Blues Brothers Band. Intervista con Veruska.

- Canta Mario Rosini. Fabio.* Si stanno ubriacando. Intervista con Mingardi.* Pacolli (II) e i kalashnikov.

- Canta Pappalardo. Intervista con Mingardi. Ieri è salito/crollato l' auditel su Pappalardo (I).

- Gene Gnocchi. Fabio Canino.*

- Canta Massimo Modugno con due ex Gipsy King. Ieri è salito/crollato l' auditel su Pappalardo (II). Intervista con Pappalardo.* Citano l' episodio di Medioman con Pappalardo.

- Collegamento con le forze in Kosovo.

4 marzo (8/8).

- Collegamento con le forze in Kosovo. La civetta.* Domani non commenteranno Sanremo per registrare Mai dire domenica. Marco conosce Haiducii perchè ci ha girato delle scene per Mai dire domenica (III).

- Classifica parziale.

RAI DIRE SANREMO 2004 SECONDA SERATA

Seconda puntata. Mercoledì 3 marzo 2004. Marco a Sanremo, in studio Rudy Zerbi. Per la Coppa Uefa 2003-04, si giocano Inter - Sochaux e PSV - Perugia.

- Programma di Bonolis. Inter - Sochaux: 0-0; PSV - Perugia: 1-0. Il maestro Renato Serio ha composto l' inno di Forza Italia (I). Aneddoto su Bill Wyman (II) che fingeva di suonare ma aveva il jack staccato (Marco lo sa da una fonte sanremese, Carlo e Giorgio da Rudy).

- Sigla. Ascolti: + 3 punti rispetto all' anno scorso.

- Classifica provvisoria: per ora primo Masini. Aneddoto su Marco che ha insultato Renato Zero a un semaforo (II).

- Canta Andrè. PSV - Perugia: 2-0. Foto:



. Intervista con Sara Calogero (piccola ma sincera (I)). Sensori ed aeroplani.*

- Intervento della Cortellesi, che fa Cotogna.

- Canta Pappalardo. Intervista con Sara Calogero.

- Intervento di Gene Gnocchi.

- (pubblicità 40:20).

- Canta Mario Rosini [http://www.youtube.com/watch?v=KnkK8W3seBE]. Orecchie di Berlusconi. Aneddoto su Lino Patruno (II) (Giorgio lo incontra a Los Angeles).* Frank Sinatra (1915-98). PSV - Perugia: 3-0. Intervista con Simone Tomassini.* La moglie di Rudy (I) si chiama Simona. Aneddoto su Vasco (rovesciò il microfono ed arrivò sbronzo sul palco) (I).

- Canta Massimo Modugno con due ex Gipsy King [http://www.youtube.com/watch?v=UgCImT1fPaM]. I Village People erano gay. Intervista col maestro De Amicis.* Aneddoto su Occhetto (I) (fece il confronto con Berlusconi nel 1994 con un completo marrone, con elezioni vinte dalla destra).

- (gr2 1:00:15)

- Canta Simone [http://www.youtube.com/watch?v=0YomKThHNUc]. Intervista a Omar Pedrini. Aneddoto su Simone (Rovelli, il manager di Vasco, l' ha quasi investito (I)).

- Intervento di Gene. Marco è nato l' 11 febbraio.

- (pubblicità 1:08:20).

- Ospite Dustin Hoffman. "'Fono fei mefi che foffro"' in Rain Man (I). Aneddoti su Dustin Hoffman:

- incontrato in bagno al Telegatto da Carlo e Marco (II)*
- prima di Alfredo Alfredo (Germi, 1972) e Il laureato (Nichols, 1967), recitò in Madigan's Million (Gentili,

uscito nel 1968)

- ha sposato la baby sitter (I)
- è rompipalle con i colleghi e il personaggio da lui interpretato Tootsie (Pollack, 1982) si ispira a lui*
- divideva l' abitazione con Gene Hackman e Robert Duvall.

Aneddoto su John Savage, attore del Cacciatore (Cimino, 1978) (incontrato nel dietro le quinte al PIM (III)).* Intervista con Simone. Ieri il festival ha fatto 13'000'000 ossia 43% di ascolto nella prima parte e 7'000'000 nella seconda. Quando quando quando (II). Inaugurazione di Fonopoli. PSV - Perugia: 3-1. Ramsete/Tutankamen (II).

- (pubblicità 1:27:20).

- Ospite Dustin Hoffman e intervento della Cortellesi. Intervista con Groff. Paola mette la testa fra le gambe di Dustin ? Intervista con Groff. Cagarsi addosso cantando (II).

- Canta Omar Pedrini (che sta con la Casalegno). Marco pensa che Rudy dica che la Casalegno non c'è, ma la sta vedendo in questo momento (I). Intervista con Groff e cagarsi addosso cantando (III). Anche Rudy è interista.

- (pubblicità 1:44:15).

- Ospiti gli Aventura (gruppo bachata - R&B statunitense, attivi dal 2001). Marco sta vedendo la Casalegno in questo momento (II). Il baffetto dei Frankie goes to Hollywood (pop band inglese, 1980-87) non faceva niente; negli 883, Repetto (I) non faceva niente. Intervista con Omar Pedrini.

- (pubblicità 1:51:00).

- Canta Linda [http://www.youtube.com/watch?v=M_WnXDsSULs]. Intervista con Omar Pedrini (cui Giorgio ha regalato Heimat (Reitz, 1984) (I), film di 15 ore). Giorgio 3 anni fa vedeva la tv alle 3 di notte. Intervista a Pacifico. Collant di nylon e biro (VIII).

- (onda verde + pubblicità 2:02:20).

- Ospite Dustin Hoffman. Intervista con Linda e Sara Calogero.* Il muro di Berlino è caduto nel 1989, quando Carlo e Marco avevano 27 e Giorgio 25 anni.

- Canta Pacifico (che stona*). Intervista con la Cortellesi.

- Collegamento audio con la Marina Militare. Intervista con Pacifico (che non sa di aver stonato).

- Intervento della Cortellesi, che fa Cotogna. Scirocco nell' Oceano Indiano (I).* Le Maldive sono nell' Oceano Indiano.

- Esibizione di Roberto Bolle (ballerino). Intervista con Gino Castaldo. Aneddoto su Tony Renis (logorroico ai Golden Globe). Fonopoli.* Intervista con Silvia Fumarola de La Repubblica e con Piotta.

- Canta Groff [http://www.youtube.com/watch?v=VSWkLM2A81A].* Scirocco nell' Oceano Indiano (II).

- (pubblicità 2:37:25).

- Pubblicità. Foto:



. Tormentone "‘’Bungaro voglio vivere come te"‘’ (I) (da Zingaro voglio vivere come te (Tozzi)). Intervista con Groff.

- Canta Piotta [http://www.youtube.com/watch?v=aVCzDQJqb5g]. Conoscono il cantante Massimo Morini dei Buio Pesto (II). Anni '30.*

- Telepromozione. Gene Gnocchi ha sempre un' aria da "‘’che palle la vita"‘’. Intervista con Bungaro e Roberta/Shiva (in realtà non è indiana (I)).

- Canta Bungaro [http://www.youtube.com/watch?v=J0pX_NTcUKQ]. Intervista con Piotta ed E. Rubbi.

- Collegamento con Kabul? Intervista con Andrea Spinelli.

- (pubblicità 2:54:15; intanto Giorgio commenta i pezzi con disgusto, Marco lo ascolta e non sa se sia in onda o no)

- Codici per votare.

- Gene Gnocchi in sala stampa. Cangureggiamento nell' inquadratura.* Nel 2002, Berlusconi ha fatto le corna (I) al vertice dei ministri degli Esteri europei. Intervista con Bungaro.* Intervista con la Calogero.* Vedono foto della Calogero:

 (II),
 ,
 ,


.

RAI DIRE SANREMO 2004 PRIMA SERATA

Conducono Simona Ventura e Tony Renis (3 miliardi di lire), con Paola Cortellesi. Gene Gnocchi, Maurizio Crozza.

Inviati Flavia Cercato (che ha selezionato le canzoni e conduce il dopofestival radiofonico con Giorgio Lauro) e Fabio Canino. Vince Masini. Premio della critica a Venuti.

Ascolti (13 milioni ossia 43% e 7'000'000 nella seconda ossia + 3 punti rispetto all' anno scorso, 10 milioni ossia ascolti bassi, 8.7 milioni, 12 milioni ossia buoni, ?)

Ospiti Raul Bova, Black Eyed Peas, Gino Paoli, Dustin Hoffman (280 mila dollari per le due serate), Aventura, Roberto Bolle, Neri per caso, Haiducii, Celentano (è venuto gratis, forse in cambio di un favore per far ascoltare i suoi dischi), Lionel Richie, Joaquim Cortes (che se ne va), Dolores O'Riordan.

Martedì (1 ora) 2 marzo 2004. Marco e Forest a Sanremo. In studio Rudy Zerbi.

- Quando quando quando (I) (Renis, 1962). Intervista con Mingardi. Knock On Wood (II). Detto di Mingardi sull' uccello che cade (II).

- Sigla. Intervista con la Cortellesi.* Rosanna Vaudetti (II).

- Intervento di Gene Gnocchi. Frank Sinatra (1915-98).

- Canta dj Francesco. In gergo calcistico, si dice "''non mangerà il panettone"'' (II). Aneddoto su dj Francesco ("''spaccheremo"''). "''Oversimp"'' (III). Giorgio chiede se dj Francesco è dj (I).

- Ospite Raul Bova. Intervista a Meneguzzi. Intervista con Sara Ventura.

- Canta Veruska [http://www.youtube.com/watch?v=m48QqMKIQrA]. Le due curve di Lesmo si trovano all' autodromo di Monza. Ania Pieroni (II) era amante di Craxi. Forest fa il dj Francesco.

- "''Disturbo"'' della Cortellesi. Gorni Kramer (II).

- (pubblicità: 38:30)

- Canta Mingardi con la Blues Brothers Band. Intervista con Losito (che se la prende a male, per questo Carlo dice "''io sì"''). Intervista con Neffa (il cui fratello è Gaetano Pellino, cantante (I)). Fenomeni parastatali. Losito.* Quincy Jones (I) è un trombettista (pop, soul, funky e big band), produttore discografico, compositore e attivista sociale nero statunitense.

- Palchetto radiofonia. Intervista con Neffa.

- Canta Mario Venuti.

Prima serata [Sec]

- Canta Neffa.

- Intervento della Cortellesi, che fa Cotogna. Intervista con Neffa (il fratello è Gaetano Pellino (II)).* Beckenbauer giocò con il braccio fasciato (V). Cammariere.

- Gene Gnocchi. Intervista con Venuti (e mezzo litigio).*

- Canta Meneguzzi. Rudy (pallonaro (II)) ha promesso una telefonata di Morandi. Bill Wyman è stato il bassista dei Rolling Stones (1962-93). Telefonata a Morandi. Veltroni è sindaco di Roma dal 2001 per i DS.

- Cantano i DB Boulevard con Bill Wyman. Intervista con Castaldo (con baffi).* Tremonti (III) è ministro dell' economia dal 2001 per Forza Italia (accusato da Fini di conti truccati, per una differenza di 2 miliardi di euro fra finanziaria annunciata e riduzioni effettivamente ottenute, ha addotto ragioni contabili; si dimetterà a luglio).

- Ospite Crozza che fa Elton John [http://www.youtube.com/watch?v=lwB3aMibcTg]. Crozza si emoziona negli impegni (II). Igor Marini (II).

- Pubblicità? Intervista con Crozza.* Il dente si cancella con una liquerizia.

- Pubblicità? Intervista con Zaccagnini.

- Gag di Gene Gnocchi e Barbarossa.

- Canta Picchi.* Marco e Renato Zero. Carlo ha due fratelli (II): Rimba e Rinco. Trumone.

- Ospiti i Black Eyed Peas (gruppo hip hop statunitense, attivo dal 1998) [http://www.youtube.com/watch?v=rU2Z Intervista con Spinelli. Rudy.* Aneddoto su Forest e Ramsete/Tutankamen (I).

- Cartolina su Sanremo.

- Ospite Raul Bova. Intervista con Silvia Fumarola della Repubblica.

- Canta Danny Losito con le Las Ketchup. Intervista con Selvaggia Lucarelli.* Aneddoto su Laerte Pappalardo durante una turnè del padre? Aneddoto sui pali (I-II). Aneddoti sui supermercati.

- Pubblicità. Aneddoto sui pali (III). Intervista con Daniele Soragni di tv sorrisi e canzoni.

- Intervento della Cortellesi con Rocco Tanica (eseguono No perditempo) [http://www.youtube.com/watch?v=wXM
TEv7Q60]. Orvieto è in provincia di Terni (Umbria), nell' entroterra. Intervista con l' Ansa.

- Canta Masini. Intervista con Paola.* Bob del gf in corso. Intervista con Castaldo. Acuarela (II) (Toquinho, 1983). Fidanzati di Paola: Valerio Mastandrea e Rocco Tanica?

- Canta Morris Albert con Mietta [http://www.youtube.com/watch?v=hyXaUtjhRo4]. Intervista con Zaccagnini. Su Gene Gnocchi.

- Gene Gnocchi.* Nasce il canguro. Aneddoto: Marco e Giorgio apparirono sullo sfondo del TG a telepiù (II). Intervista con Maria Grazia (che ha cangureggiato). Tony Renis ha il cappellino. Aneddoto su Tony Renis (Giorgio l' ha visto in aereo) (I).

- Collegamento con Sarajevo.* Aneddoto su Marco che ha insultato Renato Zero a un semaforo (I). Gibi. Gli usa hanno invaso l' Iraq nel 2003 e Saddam Hussein è stato catturato a dicembre 2003 (sarà giustiziato nel 2006).

- Ospite Gino Paoli. "''Oversimp"'' (IV). Foto:



. Twiggy (I) è una modella, attrice (nei Blues Brothers) e cantante britannica, e "''twiggy"'' vuol dire "''legnetto"''. Intervista all' agente di Sara Calogero. Intervista a Sara Calogero e a Cecilia. Citano il video Katia biondina (II). Elio Pandolfi (attore, cantante e doppiatore, attivo dagli anni '50) è gay?.

2004-mdd-06.flv

Domenica 29 febbraio 2004.

v01 2004-mdd-06-01-bum-bum-picozza.rm http://es.youtube.com/watch?v=T7dYkGqAv88

v02 2004-mdd-06-02-dante.rm [da Maidireweb]

- Tanzi è il presidente di Parmalat (II) dal 1961, salvato dal decreto salva-imprese a dicembre 2003. Il 16 febbraio, Berlusconi ha detto che le tasse sono giuste se al "''33%, se vanno oltre il 50% allora è morale evaderle"''. Proprietari di barche?

v03 2004-mdd-06-03-domestici-1.rm [da Maidireweb]

v04 2004-mdd-06-04-italia1-1.rm [da Maidireweb]

v05 2004-mdd-06-05-rassegna-stampa.rm http://es.youtube.com/watch?v=ywuoasbCOQA

v06 2004-mdd-06-06-domestici-2.rm [da Maidireweb]

v07 2004-mdd-06-07-patrick.rm [da Maidireweb]

- Qui "''anche se tu ancora non lo sai"'' di Patrick (I).

v08 2004-mdd-06-08-Italia1-2.rm [da Maidireweb]

v09 2004-mdd-06-09-lucarelli.rm http://es.youtube.com/watch?v=mb5No5lP7Ow

- Aneddoto su Graziani che si infortunò nell' '82 per Altobelli (IV).

v10 2004-mdd-06-10-Italia1-3.rm [da Maidireweb]

v11 2004-mdd-06-12-nives.rm [da Maidireweb]

- Raffaele Guariniello (I) è un magistrato (processo ai danni della Juventus per abuso di farmaci, concluso con la prescrizione).

v12 2004-mdd-06-13-nullazzo-camicia.rm http://es.youtube.com/watch?v=a_XrhlS4nEI

v13 2004-mdd-06-14-prof-alzheimer.rm http://es.youtube.com/watch?v=KqOWo9J2Va4

v14 2004-mdd-06-15-sposini.rm [da Maidireweb]

v15 2004-mdd-06-16-stimuletor.rm http://es.youtube.com/watch?v=-MG4TBXJg5Q

- C'è un governo Berlusconi dal 2001.

v16 2004-mdd-06-17-ventura.rm [da Maidireweb]

- Simona Ventura presenterà Sanremo 2004 dopodomani.

2004-mdgf-05.flv

Giovedì 26 febbraio 2004.

v01 2004-mdgf-05-01-addio-erika.rm http://www.youtube.com/watch?v=NCsS0rT89Lc

- Erika eliminata il giorno 36 = 26 febbraio.

v02 2004-mdgf-05-02-siamo-donne.rm http://www.youtube.com/watch?v=ySpffqmnUqw

v03 2004-mdgf-05-03-il-padre-spirituale.flv http://es.youtube.com/watch?v=CEZp4K_-vrE

v04 2004-mdgf-05-04-ciak-si-gira.rm http://www.youtube.com/watch?v=fOrrADMfn-g

v05 2004-mdgf-05-05-effetti-secondari-indesiderati.rm http://www.youtube.com/watch?v=Y0_Xm1xv1UA

v06 2004-mdgf-05-06-acqua-fango-e-tanta-allegria.rm [da Maidireweb]

- Violenza poliziesca al G8 di Genova (luglio 2001).

v07 2004-mdgf-05-07-superslurp.rm [da Maidireweb]

v08 2004-mdgf-05-08-un-hombre-de-mundo.rm http://www.youtube.com/watch?v=ezjDyavBkV4

v09 2004-mdgf-05-09-il-don-giovanni-di-teheran.rm http://www.youtube.com/watch?v=eRdiOoxDlX8

v10 2004-mdgf-05-10-y-files.rm [da Maidireweb]

2004-mdd-05.flv

Domenica 22 febbraio 2004.

v01 2004-mdd-05-01-baraldi.rm http://es.youtube.com/watch?v=AVcTtaexI6g

v02 2004-mdd-05-02-berto.rm http://es.youtube.com/watch?v=7JOIvVV0oKQ

- Il crack Parmalat (I) (bancarotta fraudolenta) è stato a dicembre 2003. Rete 4 deve andare sul satellite (II).

v03 2004-mdd-05-03-mondine.rm http://es.youtube.com/watch?v=sWNQXpF36sY

v04 2004-mdd-05-04-prof-alzheimer.rm [da Maidireweb]

v05 2004-mdd-05-05-prof-morelli.rm http://es.youtube.com/watch?v=S1o0cb-Vfhc

- Cirino Pomicino è passato dal centro-destra al centro-sinistra ? (alle europee di giugno, aderirà all' Udeur di Mastella). Intrepido (III).

v06 2004-mdd-05-06-laboratoir.rm [da Maidireweb]

v07 2004-mdd-05-07-bum-bum-picozza.rm http://es.youtube.com/watch?v=AtGXQ6bmR_8

v08 2004-mdd-05-08-rassegna-stampa.rm http://es.youtube.com/watch?v=UH2t1pQsd68

v09 2004-mdd-05-09-nullazzo-letto.rm http://es.youtube.com/watch?v=mDcYJLit5As

- A giugno ci saranno le elezioni europee e le amministrative italiane.

v10 2004-mdd-05-10-lucarelli.rm http://es.youtube.com/watch?v=aSX69ZQ0CGA

v11 2004-mdd-05-11-sposini.rm http://es.youtube.com/watch?v=3rUiWkmxhNI

2004-mdgf-04.flv

Giovedì 19 febbraio 2004.

v01 2004-mdgf-04-01-addio-letizia.rm [da Maidireweb]

v02 2004-mdgf-04-02-c-e-simpatia-tra-di-noi.rm http://es.youtube.com/watch?v=iXhCbIzzbi8

v03 2004-mdgf-04-03-anzianotti-contro-tutti.rm http://es.youtube.com/watch?v=FvpLKlrt5Uk

- Qui il video Katia biondina (I).

2004-mdd-04.flv

Domenica 15 febbraio 2004.

v01 2004-mdd-04-01-rassegna-stampa.rm http://es.youtube.com/watch?v=AECWJq1EnJA

- Dal 1999, Europa 7 ha diritto a trasmettere sulle frequenze di Rete 4, che dovrebbe andare sul satellite (I). Nel 1997 (governo Prodi) Telecom Italia (pubblica al 61%) compra Telekom Serbia; nel 2003 Igor Marini (I) (faccendiere svizzero, ex attore e stuntman) testimonia che Milosevic (presidente serbo 1989-97, accusato di crimini contro l' umanità) pagò tangenti a Prodi, Fassino, Dini, Veltroni, Rutelli e Mastella; la magistratura ha poi dimostrato che si trattava di calunnie.

v02 2004-mdd-04-02-patrick.rm [da Maidireweb]

2004-mdgf-03.flv

Giovedì 12 febbraio 2004.

v01 2004-mdgf-03-01-addio-romina.rm [da Maidireweb]

- Romina eliminata stasera, il giorno 22 = giovedì 12 febbraio.

v02 2004-mdgf-03-02-il-casanova-residente-a-montecarlo-01.rm [da Maidireweb]

v03 2004-mdgf-03-02-il-casanova-residente-a-montecarlo-02.rm http://es.youtube.com/watch?v=1bSJsyAqffc

- Giorno 19 = lunedì 9 febbraio.

v04 2004-mdgf-03-03-con-tutte-le-ragazze-sono-tremendo.rm [da Maidireweb]

v05 2004-mdgf-03-04-dall-australia-con-furore.flv http://es.youtube.com/watch?v=ToXjiOn8Ag0

v06 2004-mdgf-03-05-bob.flv http://es.youtube.com/watch?v=vVyLhjlFm9k

2004-mdgf-02.flv

Giovedì 5 febbraio 2004.

v01 2004-mdgf-02-01-bacco-tabacco-e-venere.rm http://es.youtube.com/watch?v=mReY8XD23Ic

- Vanessa dalla suite del gf 2003.

v02 2004-mdgf-02-02-san-francesco-e-i-tacchini.rm http://www.youtube.com/watch?v=25bYATzzVbU

v03 2004-mdgf-02-03-il-gladiatore.rm http://www.youtube.com/watch?v=PweaNDiBGC4

- Giorno 12 = 2 febbraio.

v04 2004-mdgf-02-04-il-canguro-maialone.rm [da Maidireweb]

v05 2004-mdgf-02-05-saggezza-de-noantri.flv [da Maidireweb]

v06 2004-mdgf-02-geni-incompresi.flv http://www.youtube.com/watch?v=49Pz6u10piI

- Le tre Marie sono le tre donne ai piedi di Gesù durante la crocifissione.

2004-mdd-02.flv

Domenica 1 febbraio 2004.

v01 2004-mdd-02-01-mondine.rm [da Maidireweb]

v02 2004-mdd-02-02-nullazzo-stitico.rm http://es.youtube.com/watch?v=4AW9WGXag0o

v03 2004-mdd-02-03-cactus-1.rm [da Maidireweb]

v04 2004-mdd-02-04-un-bel-programma-televisivo.flv http://es.youtube.com/watch?v=J4oehMFCj-c

- La talpa è in onda dal 30 gennaio.

v04 2004-mdd-02-05-cactus-2.rm [da Maidireweb]

v05 2004-mdd-02-06-ing-Cane.rm [da Maidireweb]

- Pietro Lunardi, ministro delle Infrastrutture e dei Trasporti dal 2001 nel governo Berlusconi, ha in progetto il Ponte sullo stretto di Messina (II) (fra le "‘’Grandi opere"‘’). "‘’Ottimismo"‘’ (I).

v06 2004-mdd-02-07-un-programma-di-un-certo-livello.rm [da Maidireweb]

v07 2004-mdd-02-08-lucarelli.rm [da Maidireweb]

- Lucarelli è in onda con Blu Notte dal 1998.

v09 2004-mdd-02-09-prof-morelli.rm [da Maidireweb]

v08 2004-mdd-02-10-prof-alzheimer.rm http://es.youtube.com/watch?v=mMbAQPxrfuI

- D’ Annunzio (IV).

v10 2004-mdd-02-11-sposini.rm http://es.youtube.com/watch?v=r3hVvih_5as

2004-mdgf-01.flv

Giovedì 29 gennaio 2004.

v01 2004-mdgf-01-01-una-poltrona-per-due.rm http://es.youtube.com/watch?v=3L30Qb6gWlA

- Il gf 2004 I comincia giovedì 22 gennaio.

v02 2004-mdgf-01-02-ispanico-ispanico-ispanico.rm http://es.youtube.com/watch?v=EeR8NJ9PsBY

v03 2004-mdgf-01-03-una-meteora-di-nome-renato.flv http://es.youtube.com/watch?v=oPrU9ruo-dA

- Eliminato il giorno 8 = 29 gennaio.

v04 2004-mdgf-01-04-benvenuto-anzianotti.flv http://es.youtube.com/watch?v=wu-SPcTSS4c

v05 2004-mdgf-01-05-domenico-01.flv http://es.youtube.com/watch?v=RweLOqmSN_E

v06 2004-mdgf-01-05-domenico-02.flv http://es.youtube.com/watch?v=3dC3y3Ezx0Q

v07 2004-mdgf-01-06-geni-incompresi.flv [da Maidireweb]

2004-mdd-01.flv

Domenica 25 gennaio 2004.

v01 2004-mdd-01-01-bum-bum-picozza.rm http://es.youtube.com/watch?v=wA0wcojXnd8

v02 2004-mdd-01-02-italia1-01.rm http://es.youtube.com/watch?v=CNNK1xMvXBY

v03 2004-mdd-01-03-domestici.rm [da Maidireweb]

v03 2004-mdd-01-04-italia1-02.rm [da Maidireweb]

v05 2004-mdd-01-05-sig-Anna.rm http://es.youtube.com/watch?v=9s3gtamfN0c

v06 2004-mdd-01-06-italia1-03.rm http://es.youtube.com/watch?v=oRvu6w4DH-c

v07 2004-mdd-01-zingara.flv http://www.youtube.com/watch?v=usZuIbE0AH4

v08 2004-mdd-01-mdcortissimo-ultime-volonta.flv http://www.youtube.com/watch?v=uStEIiMnYEY

v09 2004-mdd-un-format-un-perche.flv http://www.youtube.com/watch?v=aXF4ZoSqdtQ

v10 2004-mdd-la-grande-sfida.flv http://www.youtube.com/watch?v=P064eI36CVc

2003-04-mdd-x.flv

Domenica ? 2003.

v01 2003-04-mdd-calcio-inglese.flv http://www.youtube.com/watch?v=MP6527QOni0

v02 2003-04-mdd-calcio-spagnolo.flv http://www.youtube.com/watch?v=PpJEbAKMEHI

anno 2003

2003-mdd-11.flv

Domenica 30 novembre 2003, 23:30.

v0 2003-mdd-11-g34-no-walter-no-cry.flv http://www.youtube.com/watch?v=TKHA1YybfYE

v1 2003-mdd-11-osteria-numero-mille.flv http://www.youtube.com/watch?v=8HHgq0iWtO0

- La Rai ha sospeso (I) Raiot della Guzzanti (è andata in onda solo la prima puntata, il 16 novembre 2003) e non ha consentito che Paolo Rossi recitasse un monologo di Pericle sulla democrazia (23 novembre 2003). L' Isola dei famosi è finito il 28 novembre.

v2 2003-mdd-11-la-galassia-di-pappalardo.flv http://www.youtube.com/watch?v=Ajjd_xlluG0

- Il 29 novembre (ieri sera) è cominciato "''Casa Pappalardo"'' su Rai Due.

2003-mdd-09.flv

Domenica 9 novembre 2003, 23:30.

v0 2003-mdd-09-g47-addio-pappalardo.flv http://www.youtube.com/watch?v=CkghAB3Kj-U

- Puntata 47 dell' isola = 4 novembre.

v1 2003-mdd-09-g47-grande-capo-pappalardo.flv http://www.youtube.com/watch?v=Kdl32Icjpjk

v2 2003-mdd-09-gente-di-un-certo-livello.flv http://www.youtube.com/watch?v=24md_hfSOKY

- Filmato del 6 novembre 2003.

v3 2003-mdd-09-calcio-spagnolo.flv http://www.youtube.com/watch?v=IOk2OuF5Rqk

- C'è stata Siviglia - Real Madrid: 4-1 il 9 novembre 2003.

v4 2003-mdd-09-lisci-di-sera.flv http://www.youtube.com/watch?v=10vkqHsTGB4

v5 2003-mdd-09-lisci-di-sera-2.flv http://www.youtube.com/watch?v=kYXrIzG0AdI

2003-mdd-08.flv

Domenica 2 novembre 2003 ?, 23:30.

v0 2003-mdd-08-g41-pappalardo-fu-ferito.flv http://www.youtube.com/watch?v=890LMEv1Vfg

- Giorno 41 = 29 ottobre. Filippo Nardi era al gf 2001.

v1 2003-mdd-08-interviste-possibili.flv http://www.youtube.com/watch?v=HQ42VVgvLIw

2003-mdd-07.flv

Domenica 26 ottobre 2003, 23:30.

v0 2003-mdd-07-un-programma-tutto-al-femminile.flv http://www.youtube.com/watch?v=BCdEMW3fECo

v1 2003-mdd-07-sesso-bugie-e-sorpresone.flv http://www.youtube.com/watch?v=OwSWzVlH5DM

- E' domenica 26 ottobre 2003.

v2 2003-mdd-07-rassegna-stampa.rm http://es.youtube.com/watch?v=k4sKL-fq3RM

2003-mdd-06.flv

Domenica 19 ottobre 2003, 23:30.

v0 2003-mdd-06-un-coraggio-da-leoni-01.flv http://www.youtube.com/watch?v=URcqfuuOpzk

- Superstar è in onda il 14 e 21 ottobre 2003.

v1 2003-mdd-06-g26-l-isola-dei-pappalardi.flv http://www.youtube.com/watch?v=AZtVPk5ydOs

- Giorno 26 = 14 ottobre

v2 2003-mdd-06-un-coraggio-da-leoni-02.flv http://www.youtube.com/watch?v=qE7mmQhopdM

2003-mdd-05b.flv

Domenica 12 ottobre 2003 ?

v01 2003-mdd-05b-fratelli-d-italia.flv http://www.youtube.com/watch?v=_xOpj9xEzWA

- L' 11 ottobre si è giocata Italia - Azerbaijan, di qualificazione per gli europei 2004 (che si giocheranno in Portogallo).

v02 2003-mdd-05b-una-donna-sull-orlo-di-una-crisi-di-nervi.flv http://www.youtube.com/watch?v=bITwqhZ8geM

- L' isola dei famosi va in onda dal 19 settembre al 28 novembre.

2003-mdd-05.flv

Domenica 5 ottobre 2003, 23:30.

v00 2003-mdd-05-g11-l-isola-dei-pappalardi.flv http://www.youtube.com/watch?v=mLLFR8jmwLU

- L' isola dei famosi va in onda dal 19 settembre al 28 novembre, quindi giorno 11 = 29 settembre.

2003-mdd-02.flv

Mercoledì 3 settembre (?) 2003, 23:30.

v01 2003-mdd-02-un-format-un-perche.flv http://www.youtube.com/watch?v=DVsGq96xXM4

- La pepatencha (III) sono le duemila lire (IV). Straordinariamente, in onda il mercoledì.

2003-mdd-01.flv

Domenica 31 agosto (?) 2003, 23:30.

v01 2003-mdd-01-la-rivincita-di-betello.flv http://www.youtube.com/watch?v=kEeiaE3zoaI

- 27 agosto 2003.

2003-mdgf-13.flv

Venerdì 9 maggio 2003, 23:30.

v0 2003-mdgf-13-g99-01-floriana-vince.flv http://www.youtube.com/watch?v=DjvcKHnDps4

- Ultima puntata. Il gf è finito l' 8 maggio.

v1 2003-mdgf-13-g99-02-come-nasce-un-amore–anatomia-di-un-amore–come-muore-un-amore.flv http://www.youtube.com/wa

v2 2003-mdgf-13-g99-03-nagy-testver-01.flv http://www.youtube.com/watch?v=hDfpKPX-DVA

- Nagy testver vuol dire ”‘’grande fratello”‘’ in ungherese ? Ricommentato nel 2006.

v3 2003-mdgf-13-g99-04-brutto-momento-di-televisione.flv http://www.youtube.com/watch?v=-SOXWgmiWXg

v4 2003-mdgf-13-g99-05-un-vuoto-incolmabile.flv http://www.youtube.com/watch?v=aomLOeFVifY

2003-mdgf-12.flv

Venerdì 2 maggio 2003, 23:30.

v0 2003-mdgf-12-g90-01-eliminata-marianella.flv http://www.youtube.com/watch?v=eN3LFc-LhEc

v1 2003-mdgf-12-g90-02-dalla-russia-con-amore.flv http://www.youtube.com/watch?v=-4oyCxX4Q1A

v2 2003-mdgf-12-g90-03-uno-psittaciforme-per-amico.flv http://www.youtube.com/watch?v=zC016YOC1tg

v3 2003-mdgf-12-g90-04-domatrici-di-uccelli.flv http://www.youtube.com/watch?v=KH_h6Z5d1tU

- Giorno 90 = 29 aprile.

2003-mdgf-11.flv

Venerdì 25 aprile 2003, 23:30.

v0 2003-mdgf-11-g85-01-buona-domenica–inediti-di-ipotenusa.flv http://es.youtube.com/watch?v=bgUnnKVKb5o

v1 2003-mdgf-11-g85-02-addio-claudia.flv http://es.youtube.com/watch?v=XbdwO8xS2Es

v2 2003-mdgf-11-g85-03-tutti-pazzi-per-floriana–notti-magiche.flv http://es.youtube.com/watch?v=5DGO25FAujw

v3 2003-mdgf-11-g85-04-forse-non-tutti-sanno-che.flv http://es.youtube.com/watch?v=VX-BKdH6Epo

- La torre della Garisenda (II) è una torre medievale di Bologna; Alberobello (I) è un comune pugliese (in provincia di Bari) patrimonio dell’ umanità per i trulli. Giorno 85 = 24 aprile.

2003-mdgf-10.flv

Venerdì 18 aprile 2003, 23:30.

v0 2003-mdgf-10-g73-amico-degli-animali.flv http://www.youtube.com/watch?v=ivO7A23CP9g

v1 2003-mdgf-10-g77-il-diario-segreto-di-vittoria.flv http://www.youtube.com/watch?v=cEpqbJIUAdQ

v2 2003-mdgf-10-g78-eliminazione-di-pasquale–talis-pater.flv http://www.youtube.com/watch?v=djTgR-6xLpM

- Pasquale eliminato il giorno 78 = 17 aprile.

v3 2003-mdgf-10-g68-01-casa-ipotenusa.flv http://www.youtube.com/watch?v=WiecEcVS-8w

v4 2003-mdgf-10-g68-02-ipotenusa-scienziato-incompreso–ci-vuole-un-fisico-bestiale.flv http://www.youtube.com/watch?v=Pl
LHs

2003-mdgf-09.flv

Venerdì 11 aprile 2003, 23:30.

v1 2003-mdgf-09-g70-stip-che-trov–s-e-rott.flv http://www.youtube.com/watch?v=pVIwiylAkKE

- Giorno 70 = 9 aprile.

2003-mdgf-08.flv

Venerdì 4 aprile 2003, 23:30.

v0 2003-mdgf-08-g63-quel-bontempone-di-ipotenusa.flv http://www.youtube.com/watch?v=6BYXTMc1BuU

v1 2003-mdgf-08-g65-01-ipotenusa-l-ultimo-immortale.flv http://www.youtube.com/watch?v=l2is3egsZA8

v2 2003-mdgf-08-g65-02-michelangelo-mi-fa-una-pippa.flv http://www.youtube.com/watch?v=h6ZwAQUe4v8

- Giorno 65 = 4 aprile.

2003-mdgf-07.flv

Venerdì 28 marzo 2003, 23:30.

v0 2003-mdgf-07-g58-01-eliminata-angela–la-bella-e-la-bestia.flv http://www.youtube.com/watch?v=kBCtn9WZQY4

- Giorno 58 = 28 marzo.

v1 2003-mdgf-07-g58-02-la-bestia-e-la-bestia.flv http://www.youtube.com/watch?v=fgdyQ2aaE5w

v2 2003-mdgf-07-g58-03-il-triangolo-no–cornicioni-bollenti.flv http://www.youtube.com/watch?v=FPEB0lFOqkw

2003-mdgf-06.flv

Venerdì 21 marzo 2003, 23:30.

v1 2003-mdgf-06-g51-qualcuno-volo-sul-nido-dell-ipotenusa.flv http://www.youtube.com/watch?v=CIyBXn8GIHM

- Giorno 51 = 21 marzo.

2003-mdgf-05.flv

Venerdì 14 marzo 2003, 23:30.

v0 2003-mdgf-05-g36-raffaello-eliminato.flv http://www.youtube.com/watch?v=fmtWVgHp92Y

- Eliminato Raffaello (II) il giorno 36 = 6 marzo (giovedì l' altro).

v1 2003-mdgf-05-g42-il-maestro-delle-ombre.flv http://www.youtube.com/watch?v=L8S2KT63rKk

- Andrea eliminato il giorno 43 = 13 marzo.

v2 2003-mdgf-05-g44-home-suite-home–thelma-e-louise.flv http://www.youtube.com/watch?v=Id-XV-gq6gE

- Giorno 44 = 14 marzo.

v3 2003-mdgf-05-g47-la-regina-de-noantri–g59-razza-bbona.flv http://www.youtube.com/watch?v=bP7MyJLZaBs

- Giorno 59 = 29 marzo.

2003-mdd-24.flv

Domenica 9 marzo 2003.

v0 2003-mdd-24-mai-dire-situation.flv http://www.youtube.com/watch?v=_g3Zm9y6uVc

RAI DIRE SANREMO 2003 QUINTA SERATA

Sabato (1/6). 8 marzo 2003. Paola Cortellesi, Lucia Ocone, Maurizio Crozza e Fabio De Luigi in studio. Si gioca Roma - Lazio.

- Estratti del dopofestival.

- Intervento di Mike Bongiorno. Crozza dj e regista.* La chiusa.*

- Sigla di testa.

- Canta Dolcenera. Intervista con Cristiano De Andrè. Intervista con Stefania (amica nella security). Intervista con Ruggeri. C'è stata Bologna - Inter: 1-2.

- Pubblicità. Roma - Lazio: 0-1. Intervista con Frassica.

- Canta Syria (B). Crozza e la cena.*

- Canta Cristiano De Andrè (B) (con adesivo). Pasquale è ?

- Intervento di Frassica. Intervista con Cristiano De Andrè. Crozza ha due figli e la moglie si droga.*

Sabato (2/6).

- ?. Aneddoto su Crozza che faceva il numero comico di Sanremo 2002 da solo in un capannone. Intervista con Britti.

- Cantano Mirò e Ruggeri (B). Piedi di balsa.*

- Canta Lisa (B). Intervista con Panariello. Crozza fa Luisa.*

- Canta Britti (B) [http://es.youtube.com/watch?v=m5K_MWQlRYM].

- Pubblicità? Intervista con Ruggeri.

- Pubblicità? Intervista con Nino D' Angelo.

- Canta Silvia Salemi (B).

- Canta Nino D' Angelo (B) [http://www.youtube.com/watch?v=5uhZfls9B5w] (che alla fine dice "''palluottolo"''*). Intervista con la Salemi. Freccero (II) è stato direttore di Raidue (1996-2002). Intervista con Cammariere.*

- Canta la Oxa (B) (che sta bene con se stessa). Intervista con Nino D' Angelo.

- Ospite Panariello. A Enrico Ferri (ministro dei Lavori Pubblici 1988-89 per il Psdi, oggi esponente di forza Italia) piace qualcuno dei presenti in studio (o viceversa)?

Sabato (3/6).

- Ospite Panariello (che a metà piazza "''situation"''). Gol di Cassano: Roma - Lazio: 1-1. Intervista con Alexia. Quest' anno va e l' anno scorso alle elezioni andava di moda il 22 ? Elezioni recenti:

13 maggio 2001: politiche (governo Berlusconi) e amministrative

27-28 maggio 2002: amministrative

Ascella.* Intervista a Cammariere. Arriva Fabio e fa Miguel Bosè.* Retroscena su Fabio e Paola.* Fabio.* Aneddoto su Fabio, Paola, Forest ed altri che lavoravano insieme senza conoscersi.

- Canta Alexia (B). Intervista a Panariello.

- Pubblicità.

- Canta Cammariere (B) [http://www.youtube.com/watch?v=ZtCUJIFJbAw]. Contro la guerra. Intervista agli Eiffel 65.

- Momento sulla buona alimentazione. Detto sì.*

- Presentazione Musical I Dieci Comandamenti. Matu Grossu (I).* Intervista con Solo Bobby e Tony Little. Gioco dei Nove (V) (1988-92) e aneddoto bottiglietta (Little Tony metteva una bottiglietta nel pacco per le fanse) (III). Intervista con la Colombari.

Sabato (4/6).

- Cantano gli Eiffel 65 (B). Matu Grossu (II).

- Pubblicità? Contro Vissani.

- Canta Giuni Russo [http://www.youtube.com/watch?v=GufoEuPCMS4]. Collegamento con Valeria l' intrombabile (parrucchiera di Paola e Lucia).*

- Intervento contro la pirateria.

- Presentazione di Un medico in famiglia. Intervista con la Zanicchi. Intervista con Leali.* Maurizio va via. Idea geniale. Intervista con Federico Stragà. Il ri-fidanzato di Flavia, Federico, è uno dei tre scemi in onda al Dopo-festival (II). Anche fuori dalle scene Giorgio scrive a Flavia che Carlo ce l' ha piccolo.

- Cantano Stragà e Tatangelo (B) [http://www.youtube.com/watch?v=qnA2OpBC8OE] (che alla fine apre la giacca*). Intervista con la Colombari. Paola comincia la regione Liguria.

- Canta Minghi (B). A Mai dire domenica, Carlo non parla fino alle 20:37. Intervista con Sergio Rubino. Intervista con Stragà e la Tatangelo. Flavia inanella gaffes.*

- Pubblicità. Intervista con Pau dei Negrita e Paolantoni. Marco non paga il canone (II). Aznalubma = ambulanza. I Negrita hanno fatto una caricatura di Pau per terra.

- Ospite Diana Krall (cantante e pianista jazz canadese). Da John Clito, Fabio passa a Fabio Canino per la "''piaga"''. Rudy.* Fabio va via.

Sabato (5/6).

- Ospite Diana Krall (che sta con Elvis Costello, cantante rock, pop e punk inglese, attivo dal 1977).* Tino Buazzelli (IV).

- Intervento di Frassica. Anna Pettinelli è una presentatrice televisiva e radiofonica; ha presentato Sanremo 1983 e 1986.

- Cantano Bobby Solo e Little Tony (B)*. Little Tony risiede a San Marino con vantaggi fiscali (II). Ha vinto Alexia.

- Canta Antonella Ruggiero (B) [http://www.youtube.com/watch?v=P1_rMIfF01Q]. Intervista a Tiziana Baudo e Pau dei Negrita. Giorgio ha 39 anni e Paola 29.

- Cantano i Negrita (B) (che mostrano l' adesivo*). Sai che a Sanremo... gira coca? Fascisti. Telefonata con Patrizia Ricci.

- Canta Leali (B). C'è stata Bologna - Inter: 1-2. Intervista con Pau dei Negrita. Intervista con Manuela Zanier (che stava con Gatto Panceri (II)) e Leali. Il primo Sony Walkman fu venduto nel luglio 1979.

- Collegamento con la giuria.

- Canta Iva Zanicchi (B) [http://www.youtube.com/watch?v=4SjLHehFsUc] (con bella introduzione).*

- Collegamento con Broccoli. Intervista con la Zanicchi. OK il prezzo è giusto non è in diretta.

- Canta Barbarossa (B).

Sabato (6/6).

- Canta Barbarossa (B). La camicia bianca o nera è contro i sudori; rossa o grigia è terribile.

- Pubblicità. Intervista con Barbarossa. Intervista con Cammariere. Intervista con Tiziana Baudo. Premio della critica a Cammariere. Intervista ad Alexia.

- Ospite Holly Valance (cantante pop e dance pop, attrice e modella australiana, attiva dal 2002). Intervista ad Alexia.

- Premi. Intervista a Britti.* Intervista ad Alexia. Carlo fa la macchietta di Verdone (II).* Classifica. Terzo posto [http://www.youtube.com/watch?v=2ui0MtHfFgs]. Entrano i vincitori con situation (



).*

- Canta Alexia [http://www.youtube.com/watch?v=WPjjk3IBiQk] (e alla fine gorgheggia "''situation"''). Intervista con Britti. Intervista con Cammariere.

RAI DIRE SANREMO 2003 QUARTA SERATA

Venerdì (1/4). 7 marzo 2003. In studio a Milano tutti i gialappi, ospite Fabio De Luigi (con le sue mille voci). Inviati Betty e Fabio Canino, perchè Flavia è in giuria di qualità.

- Presentazione di Baudo. Premio della critica alla Laquidara.

- Ospite Arigliano (cantante pop e jazz, attivo dal 1955). Faccia prugnosa.* Esterno.*

- Pubblicità. Baudo ieri ha fatto ascolti peggio dell' altroieri (V). (stacco) Contro Striscia e il mago Casanova.

- Canta la Zanier (G) [http://www.youtube.com/watch?v=Zl_BLdGfXJI]. Ispettore = gay (I). Paola Cortellesi al telefono.

- Giuria. Linus ama apparire.

- Cantano gli Zurawski (G). Intervista alla Zanier.

- (stacco)

- Frassica. Sci.* Pasquale sta partecipando al gf. Il 2 marzo c'è stata Juventus - Inter: 3-0. Elio cantò veloce quando aveva solo un minuto (II).

- Canta la Salemi (B) [http://www.youtube.com/watch?v=K7iVA5xIbtM].

- Cantano gli Eiffel 65 (B). Intervista con la Ferry.

- Canta Syria (B). Intervista con Fiorellino.

- Canta Barbarossa (B).

- Televendita. Cercano di chiamare Mastandrea (I). Intervista con Barbarossa. Marco è rientrato ieri notte da Sanremo a Milano all' ora in cui finisce il dopo-festival.

- Canta la Laquidara (G).

- Momento anti-fumo. Sirchia è ministro della salute dal 2001 per Forza Italia.* Montesano ha preso 100'000 euro, la Littizzetto 50'000 euro; la Bonev prende 3'500 euro a serata.

- Canta Fiorellino (G). Intervista a Massimo Ghini. Aneddoto su Gassman che faceva fare flaffo.*

- (Pubblicità. Cercano di chiamare Mastandrea (II), ma è spento?)

- Canta Jacqueline Ferry (G). Milly D' Abbraccio é un' attrice porno. Intervista con Castaldo, che non segue più il festival (?). Baudo fa ascolti bassi (VI). Almost Blue (Infascelli, 2000). Aneddoto su Carlo che nel 1978 fu quasi arrestato cantando Disperato Erotico Stomp (Dalla, 1977) (Marco non ricordava).*

- Ospite Massimo Ghini (dice* "''situation"'' subito). Intervista con Flavia (2'500 euro), Mastandrea (5'000 euro), Frassica, Linus (che è direttore artistico di Radio Deejay dal 1996; 2'000 euro), Felberbaum (1'500 euro) e Infascelli* (1'000 euro).

- Canta Daniela Pedali (G). Fasano cerca di portare Paolantoni.*

Venerdì (2/4).

- Canta Giuni Russo (B). Intervista con Frassica.*

- Cantano i Negrita (B).

- Canta la Ruggiero (B). Quindici anni fa Sanremo era tutta in playback. I gialappi prendono 1'000 euro a serata.

- Cantano Little Tony e Bobby Solo (B).

- Telepromozione. Intervista con Pau dei Negrita. Siamo arrivati a questo?*

- Momento del musical Pinocchio. Intervista con Fasano. Paolantoni è gay. Baraldi.* Lena Biolcati (III). Paola al telefono (che vorrebbe contattare Bruscolino (II)). Ispettore = gay (II).

- Frassica. Intervista con Cristiano De Andrè. Intervista con Nino D' Angelo (palluottolo).*

- Canta Marco Fasano (G) ("''sa-sa-situation"''*). Intervista con Alina. Intervista con Frassica.* Intervista con Nino D'Angelo.*

- Canta Elsa Lila (G). Intervista con Fasano. Fabio ha un processo in marzo per la querela di Previti (II).*

- (stacco)

- Ospiti i Blue (boy band pop inglese, attiva dal 2001) [http://www.youtube.com/watch?v=ZuXldpb0g6o]. Aneddoto su Shaggy che dà una canna a Zaccagnini. Intervista con Nilla Pizzi. Orchestrale.*

- Cantano Tatangelo e Stragà (B).

- Canta Cristiano De Andrè (B) (dice "''situation"'' e ride).

- Canta Iva Zanicchi (B). Intervista a Daniele Stefani.

- Canta Nino D' Angelo (B). Intervista a Cammariere.

Venerdì (3/4).

- Canta Alina (G) (dice "''situation"''*). Intervista a Nino D' Angelo. Accendino e carta igienica nel bagno (I). Intervista a Cristiano De Andrè. Intervista ad Alina.

- Cantano gli Allunati (G) (dicono "‘’situation"‘’). Comincia la dietrologia su Gino Landi che non inquadra. Intervista con Cammariere. La Oxa è diventata odiosa. Baudo ha capito tutto.*

- Telepromozione. Piaga.*

- Canta Verdiana (G). Renzo è Renzo Ceresa? Intervista con gli Allunati.

- Giuria specializzata (dicono "‘’situation"‘’ e cazziatone*).

- Canta Maria Pia (G).

- Presidente della regione Liguria. Intervista con Antonio Capone, assistente di palco.

- Canta Daniele Stefani (G) ("‘’situation"‘’*). Intervista a Maria Pia. Flavia.* Intervista ad Alexia.

- Aranxta. P.C. (II) é Paola Caratella. Intervista con la Autieri. Intervista con Daniele Stefani. La stanza (V) di Marco era la 108. Contro Renato Zero. Paola Caratella è autrice (II).

- Pubblicità? Intervista con Ruggeri e Mirò.

- Ospite Shaggy (cantante reggae e dancehall giamaicano, attivo dal 1993). Intervista con Fausto Leali. Intervista con Dolcenera.

- Intervento di Broccoli.

Venerdì (4/4).

- ?. Intervista con Shaggy. Gli USA invaderanno l' Iraq il 20 marzo.

- Cantano Ruggeri e Mirò (B). La Laura (I).

- Canta Leali (B) (dice "‘’situation"‘’*).

- Canta Minghi (B).

- Canta Alexia (B). Intervista con Ruggeri e Mirò.

- Telepromozione. "‘’Il marito davanti e dietro tutti quanti"‘’ (II).

- Canta Dolcenera (G) (dice "‘’situation"‘’*).

- Giuria.

- Canta Filippo Merola (G) (dice "‘’sa-sa-situation"‘’*). Intervista con la Laquidara. Anna Oxa perde una capsula.

- Canta Roberto Giglio (G) (dice "‘’situation"‘’*). Intervista con Filippo Merola. Intervista con Dolcenera.

- Giuria.

- Canta Lisa (B). Intervista a Roberto Giglio. Aneddoto su Shaggy pacifista.

- Canta Cammariere (B). Falso "‘’situation"‘’ e dietrologie.

- Canta la Oxa (B) [http://www.youtube.com/watch?v=Jjl-amE_geg]. Gabriele del Trio Medusa al telefono.

- Canta Britti (B).

- Pubblicità. Intervista con Cammariere.* Ancora il Trio Medusa al telefono.

- Omaggio a Nilla Pizzi. Intervista con Sergio Rubino. Premio Alex Baroni alla Laquidara.

- Nilla Pizzi canta. Il terzo orecchio.* Un bell' augurio di Miss Italia.

- Premiazioni. Hai visto lungo.* Contro Costanzo. Classifica giovani: vince Dolcenera. Gianmarco Tognazzi al telefono. Intervista con Nilla Pizzi (che chissà come finisce).

RAI DIRE SANREMO 2003 TERZA SERATA

Giovedì (1/3). 6 marzo 2003. Marco, Forest e Flavia a Sanremo. Su Canale 5 è in onda il gf.

- Intervista con Ciro Ferrara (della Juventus; il 2 marzo c'è stata Juventus - Inter: 3-0).* Gatto Panceri (I) e la Zanier stavano insieme.

- Canta Leali (B). Aneddoto su Sharon Stone e Nino D' Angelo (I) (si salutano). Marco, Rudy e Gibi hanno fatto le cinque del mattino (I).

- Giuria. Littizzetto, Stefanenko e Donà hanno lo stesso agente.

- Canta la Salemi (B). Il numero della stanza (III).* Intervista con Leali. Stanza (IV). Intervista con Cristiano De Andrè.* Scaramanzia di Forest (III). Intervista con la Salemi.* Aneddoto su Celentano che fece fermare la canzone (II).

- Cantano Little Tony e Bobby Solo (B).* Chitarre (I). Paola Cortellesi al telefono. Eleanor Rigby (Beatles, 1966). Aneddoto su Venditti che accusò Springsteen di aver plagiato "‘’ci vorrebbe un amico"‘’ (omettendo che uscì dopo). Intervista con Enrico Ciacci (chitarrista e fratello di Little Tony) e chitarre (II). Rudy è pelato (II).

- Canta Iva Zanicchi (B). Seguono il gf. Intervista coi Negrita (Pau e Giorgio sono amici da tempo). Carla Bruni e Sharon Stone sono antipatiche (ma poi sosterrà che era solo Sharon Stone) (I). Beruschi.

- Intervento di Frassica. Sharon Stone è antipatica. Aneddoto su Sharon Stone e Nino D' Angelo (II) (si salutano).* Giorgio ha parlato della febbre (II).*

- Canta Nino D' Angelo (B) [http://www.youtube.com/watch?v=aWnkfsQVEZ8]. (stacco) Nino fa tenerezza.

- (stacco)

- Pubblicità. Seguono il gf. Intervista con Nino D' Angelo e aneddoto su Sharon Stone e Nino D' Angelo (III) (si salutano).

- (stacco)

- Cantano i Negrita (B). [La canzone preferita di Rudy] non è quella di Alexia. "'Peccato, è tutto petto"' (I) è lo slogan dei Quattro salti in padella Findus.

- Canta Giuni Russo (B).* Intervista con Mastandrea (che prende 5'000 euro (I)). Marco non paga il canone (I). Intervista con Angelo Orlando (sceneggiatore, regista e attore salernitano).

- Cantano Tatangelo e Stragà (B). (stacco) Seguono il gf. Intervista con Mastandrea.* Paola e Mastandrea stavano insieme? Baudo ha fatto ascolti bassi (IV). Sharon Stone ha preso 300'000 $ più spese (I). 300'000 / 12 = 25000.

- Telepromozione. Intervista con Anna Tatangelo.* Giorgio è diventato allergico da 2 mesi a formaggio e pomodoro (II).

- Ospite Carla Bruni (modella, attrice, cantautrice folk e pop-rock attiva dal 2002). Intervista con Stragà.* I gialappi seguirono Sanremo 1990 tifando per Bungaro (II). Scaramanzie (IV). Bonhour.* Marco, Rudy e Gibi hanno fatto le cinque e mezza del mattino (II). Filippo Nardi del gf 2001. A Forest piace musica vecchia (II).*

- Canta Syria (B). Viene eliminato Raffaello (I) del gf 2003. Intervista con Carla Bruni.* Intervista col direttore Valzania. Colpire il potere. Marco sostiene che antipatica era solo Sharon Stone (II). Mic Jagger si è trombato Carla Bruni. Raffaello.

- Canta Cristiano De Andrè (B). Intervista con Syria. Si scherza.

- (stacco)

- ? Intervista con Lele Vanoli e Mastandrea.

- Ospite Sharon Stone [http://www.youtube.com/watch?v=A0Kd6rrg-3M]. Intervista a Barbarossa.* Contro Luzzato Fegiz (I).

Giovedì (2/3).

- Ospite Sharon Stone. Intervista a Barbarossa.* Primo Greganti ("'il compagno G"', migliorista nel Pci, poi nel Pds) è stato condannato durante Mani Pulite. Baudo dal '73 ha un cancro alla tiroide, ma ha vinto il tumore. Gf. Marco e Forest in commissariato? Flavia.* Intervista a Britti. Si usa il collirio per mascherare gli occhi rossi da droga?

- (stacco)

- ?. Intervista a Cammariere.

- Canta Lisa (B) [http://www.youtube.com/watch?v=lwiv7g5oUGo]. Intervista a Cammariere e Mastandrea ("'situation"'). The big Kahuna (Swanbeck, 1999). Mandi mandi. Intervista a Ruggeri.* Aneddoto su Sharon Stone (che non sapeva la inquadrassero in Basic Instinct). Aneddoto su Carlo che fece una pubblicità

della Algida con Toscani nel 1980 (I).

- Canta Barbarossa (B) [http://www.youtube.com/watch?v=JuDM2wbne04]. Intervista con Alexia. Forest, Rudy e Mastandrea si fanno le canne?

- Cantano Ruggeri e Mirò (B). Intervista a Cammariere (”‘’situation”‘’; gli chiedono di dirlo).* Intervista a Ruggeri.*

- Canta Alexia (B). (stacco) Aneddoto su Baudo che non sa se il figlio della Stone è adottato. Forest.

- Pubblicità. Aneddoto sulla Rai (sparisce la maniglia dello sciacquone) (I). Intervista a Britti.* Baudo ha detto a Britti su un assolo che l’ ha fatto tutto da solo (II).

- Canta Cammariere (B) (apre con ”‘’situation”‘’*). Flavia.*

- Ricanta Cammariere (B). ”‘’Marco ha le mani dove meritano da parecchi minuti”‘’: si riferiva a Baudo (II)? Sharon Stone è di Scientology. Aneddoto su Rudy che era seguace di Osho.*

- Pippo e Arantxa. Intervista con Cammariere.*

Giovedì (3/3).

- Aneddoto sulla Rai (sparisce la maniglia dello sciacquone) (II). Ricciolini.* Intervista con Cammariere.

- Canta Britti (B) [http://www.youtube.com/watch?v=fDA5AcEI2LQ]. Gf. Baudo ha detto a Britti su un assolo che l’ ha fatto tutto da solo (III). Trombe.*

- Ospite Tara Ghandi (nipote del Mahatma). Intervista a Britti.* (stacco) Nomination del gf. Domenica ci sarà Mai dire domenica (II) (confermano che il 9 sarà in onda).

- Ospite Panjabi (cantante hip hop, drum’n’bass e reggae, rapper e dj britannico, attivo dal 1993). Gibi non ha preso soldi. Aneddoto erotico su Paola, Mastandrea e Bruscolino (I) (una volta descrisse una coi capezzoli ... de topo)? Non capiscono qual è Panjabi (piumino e non Paolantoni).* Intervista a Panjabi.*

- Canta Antonella Ruggiero (B).

- Broccoli. Aneddoto sulla chiesa di Eiffel (I)* (Foto:

 e:

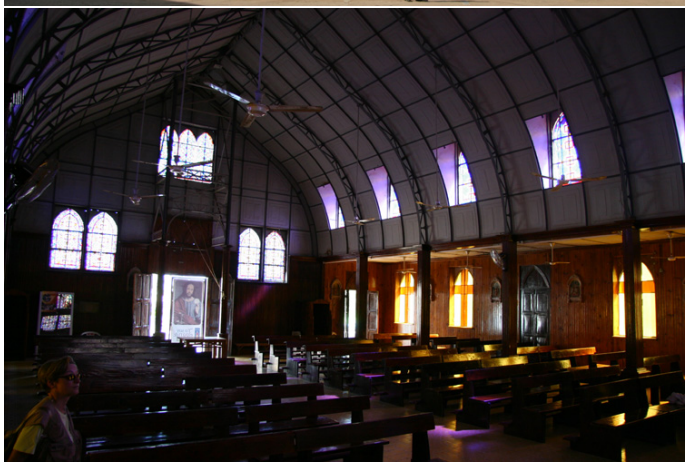).

- Cantano gli Eiffel 65 (B) [http://www.youtube.com/watch?v=T5fDaw1aE_Y]. Aneddoto sulla chiesa di Eiffel (II). Contro Costanzo. Rudy ha 34 anni.

- Momento Liguria.

- Canta Minghi (B). Mio caro Amedeo (I). Intervista con gli Eiffel 65. Gabriel Pontello é un attore porno. Elio cantò veloce quando aveva solo un minuto (I).

- Canta Anna Oxa (B). Un marito suo era Pacolli (III). Di pino mi dò.*

- Pubblicità. Contro Costanzo. Baudo ha fatto ascolti bassi (IV). (stacco) Intervista con Valzania. Sgarbi e Cossiga su La7. Carlo legge Repubblica.

- Coreografia. Raffreddore.* Ricky Martin (ospite a Sanremo 2001) è gay (III).

- Frassica. Sharon Stone ha preso 300'000 $ più spese (II). Nel gabbiotto della Gialappa fa freddo (I).

- Giuria.

- Risultati. Bebo Martinotti è un manager di Publitalia che si fece la Bonev ed ha una storia?

RAI DIRE SANREMO 2003 SECONDA SERATA

Mercoledì (1/3). 5 marzo 2003. Marco e Forest da Sanremo; in studio a Milano Gianfranco Butinar (già ospite a Rai dire mondiali 2002).

- ?.

- (stacco)

- Canta Maria Pia (G).

- Frassica. Intervista con Maria Pia. Butinar fa Renato Zero.

- Canta Alexia (B) [http://www.youtube.com/watch?v=G3BZnN6d9UY]. Copertina di Sorrisi e Canzoni (III). Baudo ha fatto ascolti bassi (I).

- Canta Antonella Ruggiero (B) [http://www.youtube.com/watch?v=Jn-NX2RzD7g]. Intervista con Alexia. Butinar fa Cutugno. (stacco) Barbara Cola è cantante e vocalist di Morandi. L' anno scorso Giorgio disse che la Tatangelo aveva perso la guerra coi fianchi. Chichibìo (I) è il protagonista di una novella del Decamerone. Aneddoto su Giorgio interrogato su Petrarca (II). Carlo ha un figlio di 12 anni (?). Moggi.

- Canta Roberto Giglio (G). Luzzi. Chichibìo (II).* Una delle violiniste 2001 stava con Chiambretti ed ora con Muccino (IV).

- Telepromozione. Aneddoto bottiglietta (Little Tony metteva una bottiglietta nel pacco per le fanse) (II).

- Cantano Bobby Solo e Little Tony (B).* Scaramanzie (II) di Forest. Little Tony risiede a San Marino con vantaggi fiscali (I). Giorgio sa di tennis. Luna era prodotta da Mattoni? Little Tony è del '41 (vecchio), Bobby Solo del '45 (giovane). A Forest piace musica vecchia (I).

- Canta Alina (G).* Cifiello (V) (e:



). Conoscono il cantante Massimo Morini dei Buio Pesto (I) (reciteranno in un suo film uscito nel 2004). Giorgio ha scoperto un universo a 15 anni (IV). Aneddoto su un Inter-Juventus (ma dice derby all' inizio) di coppa Italia ?.

- Ospite Montesano. Vaime (I) scriveva i testi di Montesano (quando era bravo). Intervista con

Alina.* Michael Bolton (II). A Marco piace Mango (IV). Il figlio di Carlo ha 12 anni. C'è stata Lazio - Stella Rossa: 2-1. In giro per i canali.* (stacco) Chitarrista Gibi (II). Sdoganato il pompino.

- (stacco)

- Cantano i Negrita (B) [http://www.youtube.com/watch?v=yTRhCoBdG1Y]. Telefonata ai Negrita (Pau era ubriaco e pensava fosse uno scherzo) (II). La Gerini ieri suonava la chitarra con la mano sbagliata (II).

- Momento alimentazione. Rod Stewart con un bicchiere di vino in mano (I).

Mercoledì (2/3).

- Canta Elsa Lila (G). Rod Stewart con un bicchiere di vino in mano (II). Forest gli ha detto "''good year"'' invece di "''good hair"''? Intervista coi Negrita (Pau era stonato e pensava fosse uno scherzo) (III).

- Telepromozione.

- Ospite Rod Stewart (cantante rock britannico, attivo dal 1975; ubriaco) [http://www.youtube.com/watch?v=GjSH
Aneddoto su Aragozzini che ha avuto una storia d' amore con Tina Turner (che ha avuto un periodo sfigato nei tardi anni '70) (I).* Robert Palmer faceva rock vestito da damerino. Giorgio intendeva: nelle parti basse della Autieri. Il testo di Montesano era di Vaime (II). "''Marco ha le mani dove meritano da parecchi minuti"'': sta prendendo contatti con Baudo per fare un filmato con lui (I)? La Gerini cambia continuamente squadra.

- Frassica. Rod Stewart sta sempre con delle stangone bionde. Barzelletta dell' alano (II). Gibi (III) è di Rapallo e suonicchia la batteria (non certo la chitarra)*; Marco non lo conosce. Intervista a Gibi Onedo.*

- Canta Nino D' Angelo (B) [http://www.youtube.com/watch?v=xtJrmqL475g]. Si può cantare in napoletano (I)?

- Collegamento col dopofestival. Marco odia Maccarini.

- Canta Daniela Pedali (G). Forest è fidanzato. Salvatore "''Depsa"'' Depasquale (II). Intervista con la Gerini. Intervista con Nino D' Angelo.* Si può cantare in napoletano (II)? Eddi Berni. Paola Caratella è autrice (I). Intervista con Frassica.* Baudo ha detto ieri a Britti su un assolo che l' ha fatto tutto da solo (I).

- Canta Giuni Russo (B) [http://www.youtube.com/watch?v=EMz_LsUz1VQ]. Rumorino.*

Mercoledì (3/3).

- Canta Giuni Russo (B). Aneddoto: andavano a piedi, passa Lele Vanoli in bici e grida loro "'' 'a milanesi "''.

- Canta Marco Fasano (G) (ha creato Denny Fico). Baudo ha fatto ascolti inferiori all' anno scorso (II). "''Crespo"'' (II).

- Fiori. Intervista con Fasano.

- Canta Syria (B) accompagnata da Lele Vanoli [http://www.youtube.com/watch?v=3p4SP2cN5iY].

Tutti i cantanti dedicano una canzone alla nascita dei figli (I). Intervista con la Salemi.* Cagarsi addosso cantando (I).

- Cantano gli Allunati (G). Il numero della stanza (I).*

- Collegamento con Broccoli (che è figlio di uno degli autori storici di Baudo e lavora per Radio Uno (IV)). Intervista con gli Allunati (fumati).*

- Canta Silvia Salemi (B). Oggetti a forma cilindrica: cilum? Butinar fa De Gregori.* Aneddoto su De Gregori che fece sbagliare Morandi. Forest fa Fasano.*

- ?. Intervista con la Salemi. Califano va in giro con l' amaro Averna.

- Canta Jaqueline Ferry (G). Cranberries e la Morissette hanno imposto lo sviso. Picchiato Gibi.* Aneddoto su Forest che fece prendere una multa a Gibi senza conoscersi (I).* Emergumeno (I).*

- Ospite Des'ree (cantautrice R&B, soul e pop inglese, attiva dal 1992) con Gibi. Il presidente del Torino è Attilio Romero dal 2000 (



). Aneddoto: Marco e Giorgio apparirono sullo sfondo del TG a telepiù (I). Intervista con Des'ree (le svelano di Gibi).* In realtà Marco è alla stanza (II) 106. Intervista con Gibi (Forest, Gibi e multa (II)). Forest non ha la macchina (II). Forest fa Fasano.*

- Classifiche varie. Primo big tecnico: Bobby Solo e Little Tony.*

RAI DIRE SANREMO 2003 PRIMA SERATA

Conduce Pippo Baudo, con Claudia non-più-giovane Gerini e Serena Autieri. Nino Frassica. Magalli, Michelle Bonev, Gianni Ippoliti.

Inviati Flavia Cercato (che è nella giuria di qualità), Betty Senatore e Fabio Canino. Vincono Alexia e Dolcenera. Premio della critica a Cammariere e alla Laquidara.

Ascolti: (12 milioni ossia 40% e 6 milioni ossia 47%, bassi e peggio dell' anno scorso, bassi, peggio di ieri, ?).

Ospiti: Littizzetto (50'000 euro), Peter Gabriel, Shania Twain, Montesano (100'000 euro), Rod Stewart, Des'ree, Carla Bruni, Sharon Stone (300'000 $ più spese), Ghandi, Panjabi, Arigliano, Massimo Ghini, i Blue, Shaggy, Nilla Pizzi, Panariello, Diana Krall, Holly Valance. Ogni cantante costa 151'000 euro. Giuria: Flavia (2'500 euro), Mastandrea (5'000 euro), Frassica, Linus (2'000 euro), Felberbaum (1'500 euro) e Infascelli (1'000 euro). La Bonev prende 3'500 euro a serata. Gibi non ha preso soldi. I gialappi prendono 1'000 euro.

Martedì (1/3). 4 marzo 2003. Marco e Forest a Sanremo.

- (manca circa un' ora)

- Intervista con la Littizzetto.*****

- Canta Verdiana (G) [http://www.youtube.com/watch?v=0C4OOBd0WbA]. Zorb boll (http://www.zorb.com/). Scaramanzie (I) di Forest.

- Telepromozione. Aneddoto sul Live Aid (concerto rock 1985 per raccogliere fondi per l' Etiopia) (non capiscono che non è dal vivo) (I).*****

- Ospite Luciana Littizzetto.***** Tremonti (ministro dell' economia dal 2001 per Forza Italia) ha varato diversi condoni. Domenica ci sarà Mai dire domenica (I) (negano che il 9 sia in onda).

- Canta Cammariere (B) [http://www.youtube.com/watch?v=qV6maBelXB8] (cugino di Rino Gaetano). Musica dei Muppets (I). Collegamento con Rudy Zerbi (prima apparizione).***** Rudy va ad Operazione Trionfo ed è sposato. Ogni cantante costa 151'000 euro. Cammariere.*****

- Giuria di qualità. Rudy (che è nato il 3 febbraio 1969 ed ha 34 anni).*****

- Canta Daniele Stefani (G) [http://www.youtube.com/watch?v=XfNaOEaMhfQ].***** Musica dei Muppets (II). Raffaello del gf 2003, che è in corso dal 30 gennaio. Aneddoto su Peter Gabriel (prese una schienata dalla fune) (I). Intervista con Mario Lavezzi (idolo di Giorgio (I)). Giorgio ha scoperto un universo a 15 anni (V).

- Ospite Peter Gabriel (musicista pop, rock, art-rock, progressive e world music britannico, attivo dal 1967, cantante nei Genesis 1967-75) [http://www.youtube.com/watch?v=Vd790dOKZl4].*****

Martedì (2/3).

- Ospite Peter Gabriel [http://www.youtube.com/watch?v=Vd790dOKZl4]. Giorgio a 18 anni è stato al Camping Isuledda di Arzachena (Sardegna) e Carlo ne ha visitato la chiesa. Chitarrista Gibi (I). Giorgio gioca a tennis.

- Collegamento con Frassica. Rudy è pelato (I) (e "''compliments"''). Aneddoto su Peter Gabriel (il suo modus operandi in sala incisioni). Forest non ha la macchina (I). Intervista con David Rods e la sua paletta.*****

- Canta la Zanicchi (B) [http://www.youtube.com/watch?v=udYEir3iBjs].***** Il Gabibbo contiene Gero Caldarelli e parla con la voce di Lorenzo Beccati (I). Giacomo Celentano.

- Guidi. Aneddoto su Antonio Guidi (sottosegretario alla Salute per Forza Italia, paraplegico) (ministro della Famiglia 1994-95, lasciò la moglie per la segretaria). Intervista con la truccatrice Anna.

- Canta Fiorellino (G) [http://www.youtube.com/watch?v=IZrL_pEi7aE]. Giorgio va tutti i concerti di Springsteen grazie a Ruby (quest' estate, nel New Jersey). Bruno Martino è stato un cantante, compositore e pianista (1925-2000), molto popolare attorno al 1960.

- (stacco)

- Canta Lisa (B) [http://www.youtube.com/watch?v=bZotbjITJJo + http://www.youtube.com/watch?v=k6rXrn0 Intervista con Ruggeri e Andrea Mirò. Aneddoto su Peter Gabriel che crede che Ruggeri sia la sua parodia. Il 2 marzo c'è stata Juventus - Inter: 3-0. Paola Cortellesi al telefono (e Giorgio parla della febbre (I)).

- Canta Filippo Merola (G) [http://www.youtube.com/watch?v=9vGHypnXYY8]. Corrado Tedeschi si considera calciatore (II). Teoria di Giorgio sul cantare con voce nasale (II). Del Noce è effeminato (negli atteggiamenti) (I).

- Appello anti-fumo.

- Cantano Ruggeri e Mirò (B) [http://www.youtube.com/watch?v=a5XpMlTwPZw]. Contro la fisarmonica (II). Intervista con Lisa. Gli USA invaderanno l' Iraq il 20 marzo.

Martedì (3/3).

- Pubblicità? Intervista con Lisa. Intervista con la Mirò e Ruggeri.

- Canta Manuela Zanier (G) [http://www.youtube.com/watch?v=sK9KFsHFvYI]. Intervista con Maurino. Giorgio ha abitato (I) vicino a pseudo-vip (Daiano è un cantante (?)). Rudy.* Intervista con Vince Tempera. Luttazzi ha condotto Barracuda (1998) e Satyricon (2001).

- ?. Intervista con la Zanier (invitata in studio). Lena Biolcati (II) (cantante italiana) la dava a Red Canzian (IV).* Pettine di Bettega (I) = pettine per capelli bianchi che restituiva il colore naturale, reclamizzato da Bettega a metà degli anni '80.

- Canta Leali (B) [http://www.youtube.com/watch?v=ziPl-2EOhxc]. Bottiglietta dietro (I).* Vince Alexia. Copertina di Sorrisi e Canzoni (II). Broccoli è figlio di uno degli autori storici di Baudo e lavora per Radio Uno (III).

- Telepromozione. Giorgio ha abitato (II) vicino a pseudo-vip (Viola Valentino). I gialappi seguirono Sanremo 1990 tifando per Bungaro (I).

- Canta Patrizia Laquidara (G) [http://www.youtube.com/watch?v=tuKT-LSnOZU]. A Paola piacciono tutte le donne. Paola nel 2002 ha fatto "''Uno di noi"'' con Morandi (II). Altrui falangetta (II) e Maritozzonia (VI) da Sanremo 2001. Paola canta Cenerentola.*

- Canta Cristiano De Andrè (B) [http://www.youtube.com/watch?v=ZZ3FlPUpi0U + http://www.youtube.com/w Intervista con la Laquidara (elegante e bella, non brava). Su De Andrè (1940-99). Contro Costanzo. Franco Nero era a Sanremo l' 8 marzo 2002.

- Intervento di Frassica. Intervista con la Littizzetto. Giorgio ha l' appannaggio della flatulenza (II).

- Cantano gli Zurawski (G) [http://www.youtube.com/watch?v=O8e1boKehzs]. Aneddoto su Bau-

do e i gialappi in riunione (quando lui fu direttore artistico di Italia 1).* ”‘’Crespo”‘’ è il pelo pubico (I). Telefonata ai Negrita (Pau è ubriaco e pensa che sia uno scherzo) (I).

- Ospite la Littizzetto.*

- Pubblicità? Intervista a Cristiano De Andrè. Giorgio compirà 40 anni a novembre.

- Ospite Shania Twain (cantautrice country e pop-rock canadese, attiva dal 1993) [http://www.youtube.com/watch?Q]. Giorgio vede David Letterman (I).

- (stacco)

- Intervista con la Gerini.

2003-mdgf-04.flv

Venerdì 28 febbraio 2003, 23:30.

v0 2003-mdgf-04-g26-dicono-dalle-mie-parti.flv http://www.youtube.com/watch?v=LWUxpERK4oA

v1 2003-mdgf-04-g28-il-mestiere-delle-armi–ed-ecco-cos-ha-imparato.flv http://www.youtube.com/watch?v=678nmCVCkBg

v2 2003-mdgf-04-g30-pillole-di-saggezza–in-diretta–true-stories–questa-la-sapevo-anch-io.flv http://www.youtube.com/watch?2YXgp8

- Giorno 30 = 28 febbraio. Sturleda (I).

2003-mdgf-03.flv

Venerdì 21 febbraio 2003, 23:30.

v0 2003-mdgf-03-g19-anvedi-che-corpicino–effetti-alcolici-imprevedibili.flv http://www.youtube.com/watch?v=gYHSNCxO4w

v1 2003-mdgf-03-g23-il-trionfo-di-ipotenusa.flv http://www.youtube.com/watch?v=P7CrTeB4gBQ

- Giorno 23 = 21 febbraio.

v2 2003-mdgf-pasquale.flv http://www.youtube.com/watch?v=gIjr9-oN1bA

2003-mdgf-02.flv

Venerdì 14 febbraio 2003, 23:30.

v0 2003-mdgf-02-01-g11-attrazione-fatale.flv http://www.youtube.com/watch?v=r1qLDJo35-g

v1 2003-mdgf-02-02-attrazione-fatale.flv http://www.youtube.com/watch?v=l8xmQHAE59s

v2 2003-mdgf-02-g15-io-le-donne-le-faccio-ridere.flv http://www.youtube.com/watch?v=MobWF_ce3Uw

v3 2003-mdgf-02-g16-ipotenusa-contro-tutti.flv http://www.youtube.com/watch?v=NH_cAr1pVYU

- In diretta il giorno 16 (che è il 14 febbraio) alle 23:30.

v4 2003-mdgf-02-geni-incompresi.flv http://www.youtube.com/watch?v=vZrem2tB3p8

- La cadenza di Mai dire gf è settimanale; domenica ci sarà Mai dire domenica.

2003-mdgf-01.flv

Venerdì 7 febbraio 2003, 23:30.

v0 2003-mdgf-01-01-g7-sottile-arte-della-seduzione–anvedi-che-tattica.flv http://www.youtube.com/watch?v=UIYwS3puVCY

- Il gf comincia il 30 gennaio, quindi giorno 7 = 5 febbraio.

v1 2003-mdgf-01-02-geni-incompresi.flv http://www.youtube.com/watch?v=7EWzWTLjlKg

- Gambino (II).

v2 2003-mdgf-01-03-e-arrivato-ipotenusa.flv http://www.youtube.com/watch?v=JeWJuxdmjxU

2002-03-mdd-x.flv

Domenica ? 2002.

v00 2002-03-mdd-pravettoni-iraq.flv http://www.youtube.com/watch?v=SXj_90Eek0o

- Gli usa invaderanno l' Iraq nel marzo 2003 e Saddam Hussein sarà catturato a dicembre 2003.

v01 2002-03-mdd-un-format-un-perche.flv http?

v02 2002-03-mdd-un-format-un-perche-house-of-astonishment.flv http://it.youtube.com/watch?v=4K7d3-fsW2M

- Marco e Giorgio hanno l' appannaggio dei rutti (I).

v03 2002-03-mdd-il-mattino-ha-l-oro-in-bocca.flv http://www.youtube.com/watch?v=71TtbB7V96E

v04 2002-03-mdd-cazzaniga.flv http://www.youtube.com/watch?v=UVO0pCkjpPM

- Le legge Cirami (I) (che introduce il legittimo sospetto tra le cause di remissione di un processo) è stata promulgata con urgenza nel 2002, per consentire di spostare il processo Imi-Sir/Lodo Mondadori (II) da Milano a Brescia.

v05 2002-03-mdd-vai-col-liscio.flv http://www.youtube.com/watch?v=NCOsCZn9L-U

- Eriksson allena l' Inghilterra 2001-06; Owen è pallone d' oro 2001.

v06 2002-03-mdd-un-uomo-un-perche-tomba.flv http://www.youtube.com/watch?v=1hPOO-BwEDU

v07 2002-03-mdd-un-uomo-un-perche-trapattoni.flv http://www.youtube.com/watch?v=1QWbg4XziNw

v08 2002-03-mdd-interviste-possibili.flv

anno 2002

2002-mdd-13.flv

Domenica 8 dicembre 2002.

v01 2002-mdd-13-pravettoni.flv http://www.youtube.com/watch?v=3YtMf_ytG6I

- Berlusconi è presidente del consiglio dal 2001 e Letizia Moratti è ministro dell' Istruzione nel suo governo. C'è stato il social forum no-global a Firenze il 6-10 novembre. Fra le "''Grandi opere"'' c'è il ponte sullo stretto di Messina (I). Ingegner Cane.

v02 2002-mdd-13-pravettoni-fiat.flv http://www.youtube.com/watch?v=8AMXxI3Q2e0

- Il 2 dicembre Berlusconi ha dichiarato: "''Se io fossi libero e non avessi questa responsabilità mi offrirei per prendere in mano la Fiat, me ne occuperei volentieri e saprei cosa fare,"'' suggerendo l' abolizione del marchio Fiat a favore di quello Ferrari.

2002-mdd-12-un-uomo-un-perche-cellino.flv

Domenica 1 dicembre 2002.

v0 2002-mdd-12-un-uomo-un-perche-cellino.flv http://it.youtube.com/watch?v=vf8MN3WW_Is

- L' 1 dicembre c'è stata Cagliari - Salernitana: 2-0 di serie B.

2002-mdd-09.flv

Domenica 10 novembre 2002.

v00 2002-mdd-09-sabrina.flv http://es.youtube.com/watch?v=6O_tw-wiTCc

- C'è stato il social forum no-global a Firenze il 6-10 novembre.

2002-mdd-06.flv

Domenica 20 ottobre (II) 2002.

v01 2002-mdd-06-io-ballo-da-solo.flv http://it.youtube.com/watch?v=q2-Hj8V3ffk

2002-mdd-05b.flv

Domenica 13 ottobre (II) 2002.

v01 2002-mdd-05b-un-uomo-un-bose.flv http://it.youtube.com/watch?v=NTdB1ltr9mk

2002-mdd-05.flv

Domenica 6 ottobre (II) 2002.

v01 2002-mdd-05-bum-bum-picozza.flv http://www.youtube.com/watch?v=9fpcGlLFyVU

- Filippo Mancuso è un ex-magistrato palermitano, politico quest' anno per Forza Italia, da cui però si distacca essendo critico di Previti; la sua intervista su Repubblica è del 14 settembre 2002. Questo filmato scatenerà la querela di Previti (I).

v02 2002-mdd-05-vai-col-liscio.flv http://www.youtube.com/watch?v=2gvG72AukPs

- E' passato un mese di campionato (?).

v03 2002-mdd-05-artisti-si-nasce.flv http://www.youtube.com/watch?v=2KbBvJ9kus4

- Operazione trionfo è in onda dal 4 settembre al 4 dicembre 2002.

v04 2002-mdd-lezioni-di-look.flv http://www.youtube.com/watch?v=u5wPsFol7nohttp://www.youtube.com/watch?v=u5wPs

RAI DIRE GOL MONDIALI 2002 : BRASILE - GERMANIA (FINALE)

Radio Due. Domenica 30 giugno 2002, 13:00. In studio Helga (Germania), Paola Cortellesi, Mohamed (Senegal), Liane (Brasile), Corita (Corea del Sud), Magdalena e Geronimo (Paraguay) e Gianfranco Butinar.

video:

v0 http://www.youtube.com/watch?v=KjeJdlSqSoU

v1 http://www.youtube.com/watch?v=IBYXU7jUBHM

(1t)

- Sigla "''Dame mi pelota"''.

- (v0) Aneddoto su Giorgio (in ufficio dopo pranzo corre in bagno (I) col giornale in mano). Arriva Marco. A teatro si nasconde il microfono nei capelli. Ronaldo. Arriva Liane.

- Primo tempo.

- Inizio (v0). Ieri si è giocata la finale per il terzo e quarto posto, Corea del Sud - Turchia: 2-3. Maritozzonia (IV). Ronaldo. Fallo su Cafu + ammonizione di Klose (v0). Proverbio di Mohamed (X). L' osso parietale è nel cranio. Cleo era ospite in Brasile - Turchia: 1-0. Arriva Corita. Carlo in realtà non va in vacanza a Ladispoli (I) (in provincia di Roma), ma a Camogli (III).

- Azione di Ronaldo (v1). Gerhard Schroder è cancelliere tedesco (dal 1998) per i socialdemocratici. Principi giapponesi.* Proverbio di Mohamed (XI). Ronaldo.* Moggi.

- Occasione per Ronaldo (v1). Domanda a un brasiliano.* Ronaldo. C'è stata Brasile - Turchia: 1-0. Paola nel 2002 farà "''Uno di noi"'' con Morandi (I) (che ha le mani enormi (II)). EdTV (Howard, 1999). Tiro di Cleberson (v1). Traversa di Cleberson (v1). Tiro di Ronaldo (v1).

(2t)

- Intervallo.

- Telefonata a Marco Bertotto (di Amnesty International).

- Secondo tempo.

- Corner + tiro di Jeremis (v1). Maritozzonia (V). Punizione di Neuville (v1). Proverbio di Mohamed (XII). Ronaldo. Mapi.

- Ronaldo. Edmilson si mette la maglietta. Aneddoto su Giorgio e Massimo Venier (V) (amici insieme d' estate) e la camicia da notte. Lola Falana (III) è una conduttrice tv, showgirl, attrice e cantante statunitense, attiva in Italia 1966-75; Sylvie Vartan è una cantante pop bulgara, naturalizzata francese, attiva dal 1961. Aneddoto su Carlo, la mamma e la Carrà.

- (v0) Gol di Ronaldo. Brasile - Germania: 1-0.

- Ronaldo. Aneddoto su Bierhoff e la Parietti (II).

- (v0) Gol di Ronaldo. Brasile - Germania: 2-0.

- .

- Ronaldo. Tiro di Bierhoff (v1). Teoria di Giorgio sul calcio in Francia. Aneddoto sull' interrogazione di Carlo (su un argomento preparato). Fine (v1). C'è stata Italia - Ecuador: 2-0. Proverbio di Mohamed (XIII). Cantante cubana. Florance e la tart tatin (VI). Aneddoto sul gelato al gusto Inter (II). Moggi, Ezio Luzzi, Totti, Eriksson (c'è stata Svezia - Brasile: 0-1), Tommasi, Butinar. A marzo 2003 ci sarà Rai dire Sanremo; a ottobre (I) comincerà Mai dire domenica.

- Sigla "''Dame mi pelota"''.

RAI DIRE GOL MONDIALI 2002 : BRASILE - TURCHIA (SEMIFINALE)

Radio Due. Mercoledì 26 giugno 2002, 13:30. In studio Pnar (Turchia), Carolina e Cleo (Brasile) e (poi) Forest. Gianfranco Butinar.

video:

v0 http://www.youtube.com/watch?v=8d2LdV2SeDY

(1t)

- Sigla "''Dame mi pelota"''.

- Oba oba è uno spettacolo di canto e ballo brasiliano. Nei mondiali del 1982 c'è stata Italia - Brasile: 3-2.

- Primo tempo.

- Il concierge è un impiegato che vive in un albergo e lo custodisce. Arriva Marco. Stanislao Moulinsky (VI).

- Colpo di testa di Alpay (v0). Tiro di Cafu (v0). Tiro di Rivaldo e Ronaldo (v0). Ezio Luzzi. Ronaldo.* Tiro di Rivaldo (v0). La finale dei mondiali del 1994 è stata Brasile - Italia: 3-2. Tiro di Rivaldo (v0).

- Ronaldo.

(2t)

- Secondo tempo.

- Ronaldo. Aneddoto su Nando Martellini e le figurine dei giocatori sul comodino (IV).

- (v0) Gol di Ronaldo. Brasile - Turchia: 1-0.

- Ronaldo. Arriva Forest. Biagi (III). Aneddoto su emoscambio (I). Il guaranà (II) è erotizzante.

- Ronaldo. Soleado (II). Tiro di Cleberson (v0). Ezio Luzzi. Franco Nero (dal Sanremo 2002). Forest.* L' uomo più brutto del mondo (IV). Aneddoto su Gilberto (II) (convocato perchè amico di Ronaldo al calcetto).

- C'è stata Germania - Corea del Sud: 1-0. La finale dei mondiali del 1974 fu un rubato Germania Ovest - Olanda: 2-1 e in Germania Ovest - Polonia: 1-0 innaffiarono il campo. Ronaldo. Aneddoto su Giorgio (gran gol in spiaggia a 15 anni in spiaggia). La finale dei mondiali del 1998 è stata Francia - Brasile: 3-0. Ezio Luzzi, Tommasi.

- Sigla "''Dame mi pelota"''.

RAI DIRE GOL MONDIALI 2002 : GERMANIA - COREA DEL SUD (SEMIFINALE)

Radio Due. Martedì 25 giugno 2002, 13:30. In studio Fabrizio e Carmen (Germania), Corita (Corea del Sud), Claudia e Olga. Gianfranco Butinar.

video: v00 http://www.youtube.com/watch?v=DWgX18Vu6cE

v01 http://www.youtube.com/watch?v=99e3VpWxRPI

v02 http://www.youtube.com/watch?v=s6eiKpPV_BQ

v03 http://www.youtube.com/watch?v=uH9tppWwKPE

v04 http://www.youtube.com/watch?v=mKy9RZoAvn8

v05 http://www.youtube.com/watch?v=PjaBFybYFg0

v06 http://www.youtube.com/watch?v=cQ2TUiscskY

v07 http://www.youtube.com/watch?v=M1_Xpo_cWlA

v08 http://www.youtube.com/watch?v=9C78JCQjcmI

v09 http://www.youtube.com/watch?v=vC8c1j4zQAM

v10 http://www.youtube.com/watch?v=PdiuoD8ewYQ

v11 http://www.youtube.com/watch?v=7srt-4tuEek

(1t)

- Sigla "''Dame mi pelota"''.

- (v00) Ai mondiali del 1934, in Italia, la finale fu Italia - Cecoslovacchia: 2-1 (ma la vittoria fu un furto di Mussolini) (III). Aneddoto sul gol di Schillaci nel '90 (III) (era in fuorigioco). Barzelletta dell' hot-dog? Formazione della Corea.*****

- Primo tempo.

- (v00-01-02) Inizia la partita.***** Aneddoto su Tofting che ha fatto rissa (I) con lo chef (andrà in carcere). Aneddoto su Giorgio e un tassista di un' isola caraibica. Moggi. Giorgio paga il canone (ma in ritardo).

- (v02-03-04) Olympia Milano.***** "''O' zappatore"'' dice:

Felicissima sera

a tutte sti signure 'ncruvattate

e a chesta cummitiva accussì allèra

d' uommene scicche e femmene pittate

Il premio partita per i tedeschi è di 400'000 euro a testa. I gialappi e gli italiani. Ezio Luzzi. Aneddoto di Materazzi su Conte (ha il parrucchino). Chi disse "'vomitare davanti e di dietro"'? Citano Medioman dal gf 2001.

- (v04-05) Cani.* Citano la battuta della Littizzetto sull' uomo basso in spiaggia (I). Chai nin chu.* Delneri.

(2t)

- Secondo tempo.

- (v06-07) Teoria di Ottusangolo (del gf 2000) su asiatici, bianchi e neri. Grandezza naturale.* Poesia.* Ezio Luzzi.

- (v07-08-09) Kahn.* Bibendus. Catersport. Giorgio i giorni scorsi era al mare.

- (v09) Gol di Ballack. Germania - Corea del Sud: 1-0.

- (v09) .

- (v09-10-11) Telefonata a Michael. Macomer è un comune sardo (provincia di Nuoro). Corita.* Tommasi.* Ezio Luzzi. Finisce la partita.*

- Sigla "'Dame mi pelota"'.

RAI DIRE GOL MONDIALI 2002 : SENEGAL - TURCHIA (QUARTI)

Radio Due. Sabato 22 giugno 2002, 13:30. In studio Mohamed (Senegal), Pnar (Turchia), Corita (Corea del Sud) e Claudia. Gianfranco Butinar.

video:

v0 http://www.youtube.com/watch?v=o0whHJeeREE

(1t)

- Sigla "'Dame mi pelota"'.

- Fuga di mezzanotte (IV). Arriva Claudia (che era ospite ieri in Germania - Usa: 1-0). Stamattina c'è stata Spagna - Corea del Sud: 3-5. L' uomo più brutto del mondo (III).

- Primo tempo.

- Citano Romeo del gf 2001 (finito a dicembre). Gli africani sono fisicamente superiori fuorché nel nuoto (I) (per questioni di peso specifico). Proverbio di Mohamed (VIII).* C'è stata Francia - Senegal: 0-1. Pantaloni di Hemingway ?.

- Contro Idris (che è di origine senegalese, ma nato in Gambia). Gol annullato del Senegal (v0). C'è stata Corea del Sud - Stati Uniti: 1-1. Ezio Luzzi, Tommasi. Tiro di Fadiga (v0). Cocciante*, Mario Poltronieri (giornalista sportivo, ha commentato per oltre 20 anni la Formula 1). Proverbio di Mohamed (IX).* Filippo Nardi del gf 2001. Moggi.*

- Medioman del gf 2001. Azione della Turchia (v0).

(2t)

- Intervallo.

- Berlusconi ha dichiarato la civiltà occidentale superiore a quella islamica (settembre 2001).

- Secondo tempo.

- Fallo + punizione del Senegal (v0). Il figlio di Carlo (11 anni), Francesco, li ascolta (e a volte anche quello di Giorgio (5-6?)). Aneddoto su Nobile (I) e il fischio.

- Mohamed.* Aneddoto su papà Mario Gherarducci che usa sempre "''ineffabile"''. Ezio Luzzi, Cocciante (che è nato a Saigon).

- Giovanni Imparato dal Sanremo 2002. Telefonata di papà Mario Gherarducci (ineffabile). Ezio Luzzi.

(suppl)

- Primo tempo supplementare.

- Citano Ciairo (che parlava puteolano). Ci sono state Svezia - Senegal: 1-2 e Giappone - Turchia: 0-1. Egagro (II) = specie di capra selvatica diffusa in Asia centrale; embolofrasia (II) = linguaggio privo di significato; giulebbe (II) = antico nome dell' acqua di rose.

- (v0) Golden gol di Mansiz. Senegal - Turchia: 0-1.

- Ringraziamo Claudia.*

- Sigla "''Dame mi pelota"''.

RAI DIRE GOL MONDIALI 2002 : SPAGNA - COREA DEL SUD (QUARTI)

Radio Due. Sabato 22 giugno 2002, 8:30. In studio Isabel (Spagna), Corita (Corea del Sud) e Paola (che ha portato cioccolato). Gianfranco Butinar.

video:

v0 http://www.youtube.com/watch?v=-zkm097ibnw

(1t)

- Sigla "‘’Dame mi pelota"‘’.

- .

- Primo tempo.

- I Gialappi quando vanno in Rai mangiano da "‘’Anima e cozze"‘’ (I). Nike. Il figlio di Giorgio ha 5-6 anni. Gomitata di Tassotti (V). Arriva Marco. Carlo ha 40 anni. Claudia era ospite ieri in Germania - Usa: 1-0. Again.* Carlo non ha il cellulare (II), Marco e Giorgio sì. Nel maggio 2000, fu promosso un referendum per l' abolizione dell' articolo 18 (che vieta i licenziamenti senza giusta causa), e non fu raggiunto il quorum; nel 2003, un altro referendum (questa volta per estendere l' articolo) non raggiungerà il quorum.

- Barzelletta dell' alano (I) (ha l' ano)? Moggi. Oggi ci sarà Senegal - Turchia. Brambati non può parlare in onda per motivi contrattuali. Cani.* Colpo di testa di Morientes (v0).

- Ezio Luzzi. Ai mondiali del 1966 la finale fu Inghilterra - Germania Ovest: 4-2 e ci fu Corea del Nord - Italia: 1-0. Come Isabel ha conosciuto ciabattone.* Azione della Spagna (v0).

(2t)

- Intervallo.

- Bizet (compositore e pianista francese dell' '800) ha composto una Carmen. Aneddoto su Schumacher (non fa vedere la partita ai tecnici) (II). Contro la formula 1 (II).

- Secondo tempo.

- Isabel e Michele stanno insieme dal 1990 (II). Ezio Luzzi. Teoria di Carlo sugli accostamenti del gelato.

- La finanza contro ciabattone (II). Arconada (II). Amore a prima svista (Farrelly, 2001). Azione + corner della Corea (v0). Valentino Rossi. Tiro di Joaquim (v0). Dieta a zona (V).

- Moggi. Galliani diverrà quest' anno presidente della Lega Calcio (III). Carlo abita (II) in un secondo piano. Oscar Romero (1917-80) era un arcivescovo cattolico salvadoregno, oppositore della dittatura, fatto assassinare. Aneddoto su Zenga che cercò di menare Scifo per il gel (durante Milan - Inter: 2-0 del campionato 1987-88, vinto dal Milan di Sacchi). A maggio c'è stata Inter - Milan: 0-6. Michele è il ciabattone.

(suppl)

- Primo tempo supplementare.

- Gol annullato di Morientes (v0). Fallo + punizione della Corea (v0). Pro moviola in campo (ai

mondiali). Palo della Spagna (v0). Panini.* Aneddoto su Totti che, in ritiro, si assentava con la sua fidanzata (I). C'è stata Spagna - Eire: 4-3.

- Secondo tempo supplementare.

- Pagati in nero.* Prosdocimi (IV) di Moratti ? Alone again. Isabel e Ester erano ospiti in Spagna - Jugoslavia: 4-3 degli europei del 2000. Giorgio ha una fidanzata. Giorgio è stato in oriente (II) (mercato).* Mai dire maik è stato chiuso dalla rete (nel 2001). Ezio Luzzi. Aneddoto su Giorgio che aveva un cugino calciatore del Real Madrid nel 1980 (Tendillo) (IV). Telefonata a Ale, Franz e Gianni Fantoni.*

- (v0) Rigore di Hwang. Spagna - Corea del Sud: 0-1.

- (v0) Rigore di Hierro. Spagna - Corea del Sud: 1-1.

- (v0) Rigore di Park. Spagna - Corea del Sud: 1-2.

- (v0) Rigore di Baraja. Spagna - Corea del Sud: 2-2.

- (v0) Rigore di Seol. Spagna - Corea del Sud: 2-3.

- (v0) Rigore di Xavi. Spagna - Corea del Sud: 3-3.

- (v0) Rigore di Ahn. Spagna - Corea del Sud: 3-4.

- (v0) Rigore di Joaquin. Spagna - Corea del Sud: 3-4.

- (v0) Rigore di Hong. Spagna - Corea del Sud: 3-5. Incredibile.*

- Sigla "''Dame mi pelota"''.

RAI DIRE GOL MONDIALI 2002 : GERMANIA - USA (QUARTI)

Radio Due. Venerdì 21 giugno 2002, 13:30. In studio Jordan e Ruthie (Usa), Fabrizio (Germania), Claudia (con provole e mozzarelle) e Florance. Gianfranco Butinar.

video:

v0 http://www.youtube.com/watch?v=eze1czb8NBQ

(1t)

- Sigla "''Dame mi pelota"''.

- Betty è la moglie di Carlo. Carraro (III) è presidente della Federcalcio italiana dal 2001.

- Primo tempo.

- Ezio Luzzi.* C'è stata Germania - Paraguay: 1-0. Michael è ospite da Rai dire gol 1994. Roba familiare?

- Brambati veste con calze bianche (II). Tiro di Donovan (v0). Verginità.* Galliani (amministratore delegato del Milan) diverrà quest' anno presidente della Lega Calcio (II). La livella (poesia di Totò) comincia con:

"'Ogn' anno, il due novembre, c'è l' usanza

per i defunti andare al cimitero.

(...)

E ncoppa 'a croce appena se liggeva:

Esposito Gennaro - netturbino"'

Carlo e il sesso.* Domani ci saranno Spagna - Corea del Sud e Senegal - Turchia. Ezio Luzzi e Delneri. Telefonata a Michael. Tiro di Donovan (v0). Lezioni d' inglese di Ruthie.*

- (v0) Gol di Ballack. Germania - Usa: 1-0.

- .

- Blowing in the wind.* Palo di Klose (v0). Hugo Boss (II) è una casa di moda tedesca, che prende il nome dal suo fondatore. Mail.*

(2t)

- Intervallo.

- Le ciliege riempiono d' aria (II). Come è arrivata Claudia.*

- Secondo tempo.

- Mail.* Tiro degli Usa (v0). Carlo non ha internet a casa, Marco e Giorgio sì. Corner degli Usa (v0). Bride.* Ezio Luzzi.

- Claudia e Carlo.* L' uomo più brutto del mondo (II). Foto di Pietro Longo (segretario del Psdi 1978-85, iscritto alla P2):


. Mail (”‘‘... e persino Carlo”‘‘).***** Pennac (VIII). Mail (”‘‘ve la do...”‘‘).***** Papà Mario Gherarducci non va più (II) al Processo di Biscardi. [Otto e Totò.] Contro la solidità della linea Maginot (II).

- Ezio Luzzi e Moggi. Aneddoto sulla nascita del wurstel. Colpo di testa degli Usa (v0). Tiro di Bode (v0). Calcio.***** Maradona sposò Claudia Villafañe nel 1984 (hanno divorziato nel 2004) (I). Catersport.

- Sigla ”‘‘Dame mi pelota”‘‘.

RAI DIRE GOL MONDIALI 2002 : INGHILTERRA - BRASILE (QUARTI)

Radio Due. Venerdì 21 giugno 2002, 8:30. In studio Carolina e Chris (Brasile), Francis (Inghilterra) e Bisio. Gianfranco Butinar.

video:

v0 http://www.youtube.com/watch?v=LKeiReFL3tQ

(1t)

- Sigla ”‘‘Dame mi pelota”‘‘.

- C’è stata Italia - Corea del Sud: 1-2. Eriksson.

- Primo tempo.

- Berty Fox è un giocatore (I). La semifinale dei mondiali del 1994 è stata Svezia - Brasile: 0-1 e la finale Brasile - Italia: 3-2. Arriva Marco. Oggi ci sarà Germania - Usa. Eriksson. Aneddoto su Gattuso che l’ ha colpita troppo bene (II).

- Galliani (amministratore delegato del Milan) diverrà quest’ anno presidente della Lega Calcio (I); Pisanu è dal 2001 ministro per l’ attuazione del programma di governo (il 3 luglio diverrà ministro degli interni). Una zuppa?

- (v0) Gol di Owen. Inghilterra - Brasile: 1-0.

- Collant di nylon e biro (VII). Tino Buazzelli (III). Smontano la dietrologia su Adidas e Nike (I).

- Moggi. Nel Dubai?

- (v0) Gol di Rivaldo. Inghilterra - Brasile: 1-1.

- .

(2t)

- Intervallo.

- Dietrologia su Adidas e Nike (II). Arriva Bisio (che alla finale Francia - Brasile: 3-0 dei mondiali del 1998 litigò con la compagna (II)). Aneddoto su Marco e Giorgio cui hanno venduto nel 1990 (?) una telecamera di legno (I).

- Secondo tempo.

- Aneddoto sul suocero di Bisio (VI).

- (v0) Gol di Ronaldinho. Inghilterra - Brasile: 1-2.

- Gilberto Gil (I) è un musicista samba postmoderno brasiliano.

- (durante lo spot, parlano di colleghi)

- Fallo di Ronaldinho (v0). Imbruglia.* L' arbitro è messicano. Eriksson. In Italia - Corea del Sud: 1-2, erano ospiti Corita e Crozza. Data di nascita di Cristo. Aneddoto su Bisio e la Hunziker.

- Giorgio paga gli alimenti all' ex-moglie. Giorgio consiglia il taglia-peli-del-naso (II). Eriksson e Imbruglia. Bisio non è pagato per venire ospite. Moggi. Ezio Luzzi. Caso Calvi (IV).

- Sigla "''Dame mi pelota"''.

RAI DIRE GOL MONDIALI 2002 : ITALIA - COREA DEL SUD (OTTAVI)

Radio Due. Martedì 18 giugno 2002, 13:30. In studio Corita (Corea del Sud), Maurizio Crozza e una troupe del Tg1 che li riprende durante la trasmissione. Gianfranco Butinar.

video:

v0 http://www.youtube.com/watch?v=dRDBIUyJbsk

v1 http://es.youtube.com/watch?v=YxwOu9b4lH4

(1t)

- Sigla "‘’Dame mi pelota"‘’.

- Ai mondiali del 1966, in Inghilterra, ci fu Corea del Nord - Italia: 1-0. Sacchi.* Arriva Corita. Cannavò.

- Primo tempo.

- Stamattina c'è stata Giappone - Turchia: 0-1. Giorgio è grasso (taglia xl e xxl) (II). Fallo di Coco (v0), punizione + rigore per la Corea (v1). Altafini*, Fallo di Vieri (v0). Scoglio. Teoria di Giorgio sull' acqua santa (II). "‘’Mi è sfuggita una cosa"‘’ perchè Marco fa il gesto dell' ombrello (qui ?).

- (spot 19:38)

- "‘’Il braccio in piedi"‘’ diceva Bellomo (III). La punizione di Totti va in faccia a Tommasi. Totti.

- (v1) Gol di Vieri. Italia - Corea del Sud: 1-0.

- Sacchi. Ai mondiali del 1994 ci sono state Italia - Irlanda: 0-1 e la finale Brasile - Italia: 3-2. Ammonizione di Totti (v1). Scoglio.* Premio per i coreani per aver raggiunto gli ottavi (non i quarti): l' allenatore (Hidding) ha ricevuto la nazionalità coreana, mentre i giocatori non faranno il militare ed hanno ricevuto 155'000 dollari. Cosmi, Cannavò. Il nuovo direttore è Calabrese (II). Tutti che fischiano.* Sacchi.* Ai mondiali del 1994 ci fu Nigeria - Italia: 1-2. Agli europei del 1996, in Inghilterra, l' Italia di Sacchi fu eliminata nel gironcino.

- (spot 41:06)

- Azione di Ahn (v1). Scoglio. Tiro di Tommasi (v1). Totti. Infortunio di Coco (v0). Cosmi.* Nel 1994 fu emanato il decreto Biondi (VIII) "‘’salva-ladri"‘’, quest' anno Tremonti (II) vara un condono fiscale ("‘’salva-deficit"‘’).

(2t)

- Intervallo.

- Totti.

- Secondo tempo.

- Cannavò su Pantani.* Telefonata a Forest. Citano l' avvocato Mucosa. Fallo di Tommasi (v0).

- (spot che millanta contatti con Mai dire (VI) 1:06:10)

- Ci sono state Giappone - Belgio: 2-2, Corea del Sud - Polonia: 2-0, Portogallo - Corea del Sud: 0-1 e Corea del Sud - Stati Uniti: 1-1. Fallo di Coco (v0). Totti. Scoglio. Tacco di Totti (v0). 15 x 15 = 225, 25 x 25 = 625! Totti. Tiro di Vieri (v1). Xamamina (III) La Sipra (II) è la società concessionaria degli spazi radiotelevisivi della Rai.

- (spot 1:27:18)

- Mauri.* Azione della Corea in area (v0). Berlusconi è Presidente del Consiglio dal 2001. Punizione

della Corea (v0). Fallo su Totti (v0).

- (v1) Gol di Seol. Italia - Corea del Sud: 1-1.

- La finale degli europei del 2000 è stata Italia - Francia: 1-2 (gol di Wiltord e Trezeguet). Tiro di Vieri (v1). Corner della Corea (v1). Tiro della Corea (v1).

(suppl)

- Primo tempo supplementare.

- Giorgio è arrivato secondo a tennis al torneo del condominio? Sono Maurizio Crozza.* Nondentista Pak Doo Ik (X). Punizione della Corea (v1). Espulsione di Totti (I) (v1). Catersport. Totti. Aneddoto su Totti (”‘’mo’ je faccio er cucchiaio”‘’ nella semifinale Italia - Olanda: 3-1 agli europei del 2000) (IV). Dorando Petri (che in realtà era Pietri) (VI).

- Secondo tempo supplementare.

- Crozza.* Gol annullato di Tommasi (v1). Tiro di Gattuso (v1). Teoria di Gullit in favore del sesso prima delle partite.

- (v1) Golden gol di Ahn. Italia - Corea del Sud: 1-2.

- Venerdì ci saranno Inghilterra - Brasile e Germania - Usa, sabato Spagna - Corea del Sud e Senegal - Turchia.

- Sigla ”‘’Dame mi pelota”‘’.

RAI DIRE GOL MONDIALI 2002 : GIAPPONE - TURCHIA (OTTAVI)

Radio Due. Martedì 18 giugno 2002, 8:30. In studio Pnar (Turchia) e Tomoko (Giappone). Gianfranco Butinar.

video:

v0 http://www.youtube.com/watch?v=zCZaKqxZqqs

(1t)

- Sigla ”‘’Dame mi pelota”‘’.

- .

- Primo tempo.

- Aldo, Giovanni e Giacomo li ascoltano mentre girano La leggenda di Al, John & Jack (che uscirà quest’ anno). Dove abita Tomoko.* Giorgio ha il letto giapponese. Sergio Santarini è un ex-difensore (attivo

1963-83). La guerra di Crimea (1853-56) fu tra Russia e un' alleanza (che vinse) di Turchia, Francia, Regno Unito e Regno di Sardegna. Moggi. Fuga di mezzanotte (II). I gialappi hanno un contratto fino al 2003. Ieri c'è stata Messico - Usa: 0-2.

- (v0) Gol di Umit Davala. Giappone - Turchia: 0-1.

- Gli anni spezzati (Weir, 1981).

- James Senese (II). Tomoko* conduce con il Non-giovane un programma su Mtv (II). A novembre 2001 c'è stata Galatasaray - Roma: 1-1 di Champions League 2001-02. Carraro (II). Ezio Luzzi. Oggi ci sarà Italia - Corea del Sud. Pro Ocalan e curdi (III). Teoria di Giorgio sulle collaboratrici domestiche. Marco ha una donna delle pulizie che li ascolta. Ecografia addominale di Marco (II). Aneddoto su Marco che incontra una fan al supermercato. Giorgio è andato due volte a Sansiro quest' anno (e non andava allo stadio (II) dal 1992). La coca-cola è nata come medicinale. La marca indegna è Virgin Cola.

- Liceo Itsos di Bollate (III). I gialappi hanno cominciato a Radio Popolare commentando i mondiali del 1986 (II). Fuga di mezzanotte (III) (che nel 2008 scopriranno essere falso). Valentino Rossi. Punizione del Giappone (v0). Aneddoto su Babbo Natale originale (II) in Turchia. "''Non fa fili, non ti sporca"'' è lo slogan dell' attaccatutto Uhu.

(2t)

- Intervallo.

- Salutano le ragazze di Isoradio (II).

- Secondo tempo.

- Aneddoto su un esponente della sinistra degli anni '70 (?) ingroppato in Turchia (I).

- Il fratello di Giorgio ogni tanto gioca, nelle partite di calcio di Mediaset, con Sivori: aneddoto su Sivori e il rigore (II) (prende per il culo in Padova - Juventus: 0-8 (?)). Moggi. Genitori di Pnar e Tomoko.* Paola è bruna, Chiara bionda. L' uomo più brutto del mondo (



) (I).* Tomoko.* Nico. Ronin (Frankenheimer, 1998).

- Ezio Luzzi. (Stacco: insinuano che Marco abbia bestemmiato il 5 maggio (V), e lui nega ?). Marco aveva fatto voto di smettere di fumare se l' Inter vinceva lo scudetto. Carlo sceglie Juve anziché Inter.* I tedeschi hanno avuto in premio una notte con le mogli per aver raggiunto i quarti di finale. Tiro del Giappone (v0). Giorgio e le droghe (IX) (fumo).

- Sigla "''Dame mi pelota"''.

RAI DIRE GOL MONDIALI 2002 : BRASILE - BELGIO (OTTAVI)

Radio Due. Lunedì 17 giugno 2002, 13:30. In studio Carolina D' Andrea (Brasile). Gianfranco Butinar.

video:

v0 http://www.youtube.com/watch?v=NtR-9bLcNLs

(1t)

- Sigla "''Dame mi pelota"''.

- Teoria di Giorgio sulle macchine nelle canzoni di Springsteen. Sorpresa (I) nel secondo tempo.

- Primo tempo.

- Tiro di Mpenza (v0). Giorgio ha un fratello (Gianpaolo), Carlo due. Oggi c'è stata Messico - Usa: 0-2, ieri Spagna - Eire: 4-3. Arriva Marco, che ha un fratello (Enzo). Papà Mario Gherarducci non va più (I) al Processo di Biscardi. Juninho.* Ricordano Nenè (ospite nel 1994 e nel 1998). Lady Letizia Moratti (ministro dell' Istruzione per la destra) è cognata di Massimo Moratti (II) e Milly Moratti (attivista politica e ambientalista). Giuseppe Farina (I) (imprenditore) è stato presidente del Milan (1982-1986). Carlo è stato in vacanza in Brasile (1990 e 1998). Poldo.* La Sipra (I) è la società concessionaria degli spazi radiotelevisivi della Rai.

- Tiro di Ronaldo (v0). Carlo ha preso contatto oggi con Crozza per averlo ospite domani in Italia - Corea del Sud. Marco pensa che la sorpresa (II) sia Ellen "''tua sorella"'' (II) . Carlo in Brasile.* Ezio Luzzi.* Marco corre sul Monte Stella (II). Moggi. Gol annullato del Belgio (v0).

- Giorgio ha un figlio di 6 anni e Carlo uno juventino (I) di 11 anni (?).

(2t)

- Intervallo.

- I sigari a Cuba son più buoni per l' umidità. Afef (I) Jnifen (modella e personaggio televisivo tunisina) ha sposato Tronchetti Provera (imprenditore e dirigente d' azienda in Pirelli e telecom) l' anno scorso.

- Secondo tempo.

- Domani ci sarà Tomoko per Giappone - Turchia. Sorpresa (III). Tiro di Wilmotz (v0). Marco ha avuto la gamba rotta per due anni. Ezio Luzzi.

- Telefonata a Omar Sivori (teoria sul dualismo (II)). Tiro di Wilmotz (v0).

- (v0) Gol di Rivaldo. Brasile - Belgio: 1-0.

- Ai mondiali del 1998, la finale è stata Francia - Brasile: 3-0. Carlo ha giocato a calcio. Ezio Luzzi. Occasione per il Belgio (v0). Agli europei del 2000 c'è stata Italia - Belgio: 2-0. Fratelli Bundi (XI).

- Ezio Luzzi e Moggi. Bruno Giordano (II).

- (v0) Gol di Ronaldo. Brasile - Belgio: 2-0.

- Aneddoto su Giorgio che in prima elementare si vergognava a chiedere dov' era il bagno. Aneddoto su Rivaldo (ammalato per povertà da bambino). Telefonata a Ellen (che era la sorpresa (IV)). Intervista a Ronaldo. Lanciano Catersport.

- Sigla "''Dame mi pelota"''.

RAI DIRE GOL MONDIALI 2002 : MESSICO - USA (OTTAVI)

Radio Due. Lunedì 17 giugno 2002, 8:30. In studio Ruthie e Jordan (Usa) e Marta (Messico). Gianfranco Butinar.

video:

v0 http://www.youtube.com/watch?v=TQqSdn_9FEc

(1t)

- Sigla "''Dame mi pelota"''.

- Marta era ospite in Italia - Messico: 1-1. Valeria Castillo è messicana (II). Ah però (v0). Formazione americana. Arriva Marco.

- Primo tempo.

- Teoria di Giorgio sulla cucina messicana tutta uguale (II). I gialappi hanno puntato 10 euro nel loro giro di scommesse (II). C'è stata Italia - Croazia: 1-2.

- (v0) Gol di McBride. Messico - Usa: 0-1.

- C'è stata Stati Uniti - Portogallo: 3-2. La battaglia di Tora Bora è avvenuta nel dicembre 2001, durante l' invasione USA dell' Afghanistan. Saddam Hussein è il dittatore iracheno dal 1979 e gli USA invaderanno l' Iraq nel 2003. Farlocchi.* Teoria di Giorgio sugli sponsor dei giocatori scarsi. Tiro di Marquez (v0).

- Trapattoni è meno difensivista di Maldini. Teoria di Sivori sul dualismo (I). Massimo Ciavarro (III). Aneddoto sulla falsa morte di Garcia Marquez. Prototipo dell' italiano*. Il talento di Mr. Ripley (Minghella,

1999) e Only you - Amore a prima vista (Jewison, 1994). Prototipo del messicano. Marco è stato in Messico a Playa del Carmen (I). Pittsburgh. Ieri c'è stata Svezia - Senegal: 1-2. Aneddoto su Giorgio, Bisio e la spia della CIA.* La tregua (Rosi, 1997). Ruthie.* Il girone G era Messico, Italia, Croazia ed Ecuador; gli Usa erano nel D (con Corea del Sud, Portogallo e Polonia). Valeria Castillo è in regia. Tiro del Messico (v0).

- D' Annunzio (III). Tiro degli USA (v0). Marco è stato in visita al Vittoriale (dimora di D'Annunzio sul lago di Garda). "'Ogni parola una sentenza"' dai Soliti Ignoti (II) (Monicelli, 1958).* Sandy Marton (IV).

(2t)

- Intervallo.

- Per le mie orecchie? Philippe Pétain (generale e politico francese) vinse i tedeschi a Verdun nel 1917, poi fu capo del governo collaborazionista di Vichy (1940-44), e nel 1945 venne condannato all' ergastolo per tradimento. Aneddoto sul ciclista Gilberto Simoni e la cocaina nel 2002. Rientra Marta (e aneddoto sullo scherzo al telefono (I)). Oggi ci sarà Brasile - Belgio e domani Giappone - Turchia e Italia - Corea del Sud. Rientra Giorgio.

- Secondo tempo.

- "'Ogni parola una sentenza"' dai Soliti Ignoti (III). Hockey subacqueo (I). Maidireweb. Moggi. Punizione del Messico (v0). "'Il braccio in piedi"' di Bellomo (II).

- Moggi.* Knock On Wood (I) (1967) è stata cantata da molti, fra cui Amy Stuart (cantante di disco music statunitense). Punizioni rasoterra. Teoria di Giorgio sul cantare con voce nasale (I).

- (v0) Gol di Donovan. Messico - Usa: 0-2.

- L' Inter è uscita dalla Champions League 2000-01 nei turni preliminari, in conseguenza di Helsinborgs - Inter: 1-0 (in cui Recoba ha sbagliato un rigore all' ultimo minuto). Teoria di Giorgio sugli americani in piscina al mare. Giorgio l' anno scorso era in Messico (II).

- Sivori telefonerà oggi durante Brasile - Belgio. Aneddoto su Davids che faceva le risse con gli automobilisti. Aneddoto su Carlo e il tavolo da ping pong.* Ezio Luzzi. Espulsione di Marquez (v0). Ferruccio Gard. Veronica Castro (III). Aneddoto sullo scherzo di Giorgio a Marta al telefono (II).* Ezio Luzzi. Significato di gialappa (IV). Ruthie.*

- Sigla "'Dame mi pelota"'.

RAI DIRE GOL MONDIALI 2002 : SPAGNA - EIRE (OTTAVI)

Radio Due. Domenica 16 giugno 2002, 13:30. In studio Elaine Teresa Kelly (Eire), Isabel (Spagna) con Michele il ciabattone e Gioele Dix. Gianfranco Butinar.

video:

v0 http://www.youtube.com/watch?v=hIFCToqGZpk

(1t)

- Sigla ”‘’Dame mi pelota”‘’.

- Aneddoto su Tomba e la sentenza sull’ evasione delle tasse (a febbraio).* Elaine è compagna di scuola di Given (portiere dell’ Eire). Aneddoto su Marco e Oldbond Street (I). In favore dell’ indipendentismo irlandese.

- Primo tempo.

- Tiro di Keane (v0). Arriva Isabel. Stamattina c’è stata Svezia - Senegal: 1-2. Celia Blanco (attrice pornografica spagnola ventiquattrenne:



) è premio agli spagnoli.* Arriva Michele. Padre Pio (VI). Domani ci saranno Messico - Usa e Brasile - Belgio.

- (v0) Gol di Morientes. Spagna - Eire: 1-0.

- L’ euro è entrato in circolazione a gennaio.

- Il sindaco di Milano è Gabriele Albertini (per Forza Italia) dal 1997. Rockfeller è un pupazzo (corvo in frac) animato dal ventriloquo spagnolo Luis Moreno (II). Aneddoti su Figo e Materazzi, che hanno chiesto di accordare un pareggio (c’è stata Portogallo - Corea del Sud: 0-1). Ezio Luzzi. Gol annullato della Spagna (v0). Celia Blanco.* Isabel e Michele stanno per sposarsi. Valentino Rossi. In favore dell’ indipendentismo catalano. Gomitata di Tassotti (IV) (che allora sostennero, ora no). Ai mondiali del 1994 ci furono Italia - Spagna: 2-1 e Italia - Irlanda: 0-1.

- Isabel e Michele stanno insieme dal 1990 (I), quando lei aveva 18 anni (la prima apparizione di Isabel è agli europei del 2000). Eire e Irlanda del Nord. Gaelic football cattolico e soccer protestante.

(2t)

- Intervallo.

- Ravanelli.* Aneddoto su Ravanelli che ospita Carbone in Inghilterra (II). Enzo Santin è il fratello

di Marco (e lavora coi gialappi). Valentino Rossi. Aneddoto su Marco Simone e gli incidenti in bagno (II).* Padre Pio (VII).* Il papa è Karol Wojtyla dal 1978.

- Secondo tempo.

- Aneddoto su Giorgio (dodicenne), la coppa Davis (vinta dall' Italia nel 1976) e il polsino di Panatta - Bertolucci (II). Ispettore Callaghan. Marco e Giorgio sono stati a Londra (Giorgio nel 1993?). "'Il biondino della spider rossa"' (IV). Tomba.* Ci sono state in un girone Spagna - Sudafrica: 3-2 e Paraguay - Slovenia: 0-1, in un altro Portogallo - Corea: 0-1 del Sud e Polonia - Stati Uniti: 3-1.

- Fallo + rigore* dell' Irlanda (v0). Cugini di campagna.* Ravanelli.* "'Ebbro di cotanta speme"' (II). Teoria di Giorgio sul filo del fuorigioco. Ieri ci sono state Germania - Paraguay: 1-0 e Danimarca - Inghilterra: 0-3. Tiro di Raul (v0). Ezio Luzzi, Provenzali e Ameri.* Butinar (non sapendosi in onda) annuncia Moggi.*

- Celia.* Moggi.* La finale di Champions League 2001-02 è stata Bayern - Real Madrid: 1-2. La Navratilova (tennista statunitense di origine cecoslovacca) si è dichiarata lesbica nel 1981. Fallo* da cui il rigore (v0).

- (v0) Gol di Keane. Spagna - Eire: 1-1.

- Agli europei del 2000 c'è stata Spagna - Francia: 1-2. Teoria di Giorgio sui pareggi prima del golden gol. Tifosi irlandesi (v0). C'è stata Germania - Eire: 1-1.

(suppl)

- Primo tempo supplementare.

- Gaelico.* "'Remate"' = tiro! [Anche Celia ha cambiato segno, tanti anni fa...] Querelle con Catersport.

- Secondo tempo supplementare.

- Non dovete odiare.* Tiro di Baraja (v0) e tiro di Connolly (v0). Aneddoto sul gelato al gusto Inter (I).* Giorgio e le droghe (VIII) (fumo nella stagnola). Arrivano gli amici di Catersport in regia.* Fratelli Bundi (X). Ezio Luzzi. Stanislao Moulinsky (V).

- (v0) Rigore di Keane. Spagna - Eire: 1-2. Teoria di Giorgio sulla squadra che sbaglia il primo rigore (II).

- (v0) Rigore di Hierro. Spagna - Eire: 2-2.

- (v0) Rigore di Holland. Spagna - Eire: 2-2.

- (v0) Rigore di Baraja. Spagna - Eire: 3-2.

- (v0) Rigore di Connolly. Spagna - Eire: 3-2.

- (v0) Rigore di Juanfran. Spagna - Eire: 3-2.

- (v0) Rigore di Kilbane. Spagna - Eire: 3-2.

- (v0) Rigore di Valeron. Spagna - Eire: 3-2.

- (v0) Rigore di Finnan. Spagna - Eire: 3-3.

- (v0) Rigore di Mendieta. Spagna - Eire: 4-3.

- Sigla "''Dame mi pelota"''.

RAI DIRE GOL MONDIALI 2002 : SVEZIA - SENEGAL (OTTAVI)

Radio Due. Domenica 16 giugno 2002, 8:30. In studio Tuve (Svezia) e suo marito, Mohamed (Senegal) e Luigina (che ha portato i gianduiotti) con padre e fidanzato. Gianfranco Butinar.

video:

v0 http://www.youtube.com/watch?v=EKee0maZF4E

(1t)

- Sigla "''Dame mi pelota"''.

- Ieri ci sono state Germania - Paraguay: 1-0 e Danimarca - Inghilterra: 0-3. Arrivano Marco e Giorgio. Leopold Senghor (1906 - 2001) è stato uno statista e poeta senegalese, vate e ideologo (con l' antillano Aimé Césaire) della négritude (movimento letterario, politico e culturale di rivendicazione delle qualità dei neri). Allenatore del Senegal (v0).

- Primo tempo.

- Oggi viene canonizzato padre Pio (IV).*****

- (v0) Gol di Larsson. Svezia - Senegal: 1-0.

- .

- Aneddoto su Fadigà (ha rubato) (VI). Peracottaro = venditore di pere cotte (dialetto romano). Teoria di Giorgio sui ritiri calcistici e i diritti dei lavoratori. Valentino Rossi. Ci sono state Senegal - Uruguay: 3-3, Francia - Senegal: 0-1 e Danimarca - Senegal: 1-1. Gol annullato del Senegal (v0). Proverbio di Mohamed (IV). Entrambi i nonni di Marco sono morti prima che lui nascesse. Marco ha paura dei coccodrilli (III). Brambati veste con calze bianche (I). Capo Verde (II).

- .

- (v0) Gol di Camara. Svezia - Senegal: 1-1.

- Teoria di Giorgio sui camerieri padroni.***** L' Inter è uscita dalla Champions League 2000-01 nei turni preliminari, in conseguenza di Helsinborgs - Inter: 1-0 (in cui Recoba ha sbagliato un rigore all' ultimo

minuto). Il cognato di Carlo è dentista (III). Proverbio di Mohamed (V). Aneddoto su un famoso regista (?) che voleva riprendere da sotto a Miss Italia. Padre Pio (V).*****

(2t)

- Intervallo.

- .

- Secondo tempo.

- Tuve.***** Aneddoto su Carlo che ha fatto causa a una pizzeria perchè chiudeva tardi. Marco abitava (III) vicino al Monte Stella (I). Contro i tambureggiatori italiani che si fingono africani (come nel 2008 canterà Elio in "''Parco Sempione"''). Beckenbauer giocò con il braccio fasciato (IV). Tiro di Allback (v0). Aneddoto su Carlo e Marco che hanno visto "''Il marito davanti e dietro tutti quanti"'' (I). Aneddoto su "''con la barba"'' (II). Proverbio di Mohamed (VI). Pepetito tifa Southampton (III). Teoria sulla barriera.

- Moggi. Carlo ha un figlio (di 11 anni (?)). Arriva una foto dello stadio.***** Il Flaco è ?. Youssou N'Dour è un cantante e batterista senegalese di genere Mbalax, attivo dal 1970. Ibrahimovic è svedese di origine bosniaca.

- Tiro di Ibrahimovic (v0). Proverbio di Mohamed (VII).***** Presidenti della Repubblica che gesticolavano? Teoria di Mohamed sui gesti italiani.

(suppl)

- Primo tempo supplementare.

- Collegamento con Livio Forma (II) (amico nel 1998). Provenzali ed Ezio Luzzi. Oggi ci sarà Spagna - Eire. Palo della Svezia (v0). Tiro del Senegal (v0). Maccarone. Presentano Tuve.***** Aneddoto su Nando Martellini e le figurine dei giocatori sul comodino (III). Livio Forma ha ragione.*****

- (v0) Golden gol di Camara. Svezia - Senegal: 1-2.

- Tuve.*****

- Sigla "''Dame mi pelota"''.

RAI DIRE GOL MONDIALI 2002 : DANIMARCA - INGHILTERRA (OTTAVI)

Radio Due. Sabato 15 giugno 2002, 13:30. In studio Lina (Danimarca), Florance e Byron (Inghilterra) con un' amica. Gianfranco Butinar.

video:

v0 http://www.youtube.com/watch?v=c4OJiyyV80w

(1t)

- Sigla "‘’Dame mi pelota"‘’.

- Formazioni.* Arrivano Giorgio e Marco. Carlo tornando a casa ha ascoltato Debito formativo (II) (benché qualche suo famigliare sia in onda?). Lord Byron (1788-1824). Aneddoto su Tofting (I) (il padre ha ammazzato la madre e si è suicidato). L' editto bulgaro (IV) di Berlusconi che allontana Biagi dalla Rai è del 18 aprile. Fidanzati di Lina (I).

- Primo tempo.

- Florance e Pepetito sono sposati. Sono andati su blob.

- (v0) Gol di Ferdinand. Danimarca - Inghilterra: 0-1.

- C'è stata Paraguay - Slovenia: 3-1. Telefonata di Byron (l' inglese che deve venire ospite).*

- Marco abita (II) vicino a papà Mario e lo incontra al bar. Fidanzati di Lina (II). Aneddoto su Tofting (II) (il padre ha ammazzato la madre e si è suicidato). Bogelund (I).* L' acqua in ufficio è molto diuretica.*

- (v0) Gol di Owen. Danimarca - Inghilterra: 0-2.

- Ballerini degli anni '70. Ezio Luzzi.* Crema delle emorroidi contro le occhiaie (II). Eriksson.

- Eriksson. Lina.*

- (v0) Gol di Heskey. Danimarca - Inghilterra: 0-3.

- Lina, ospite a Sanremo nel 2001, non era stata invitata (II).

(2t)

- Intervallo.

- .

- Secondo tempo.

- Il fratello di Marco ha scritto la canzone "‘’Orizzonti ameboidi e figure plastiche accomunate da un senso di disfacimento fisico"‘’ (I). Ezio Luzzi*, Moggi ed Ezio Luzzi*.

- Domani ci saranno Svezia - Senegal e Spagna - Eire. Provenzali.* Arriva Byron (ospite inglese) con un' amica. Eriksson.* Carlo, Jessica, Pamela e la smart verde (XV). Aneddoto su Pizzul e Bulgarelli che sfottevano Marquez durante Italia - Messico: 1-1 (II).

- Marco è stato in Val d' Aosta. Esilarante battuta.* Aneddoto su Babbo Natale originale (I) verde in Turchia. Fidanzati di Lina (III). Ezio Luzzi. Fidanzati di Lina (IV).* Domani sarà ospite Mohamed ma non Lina.

- Sigla "‘’Dame mi pelota"‘’.

RAI DIRE GOL MONDIALI 2002 : GERMANIA - PARAGUAY (OTTAVI)

Radio Due. Sabato 15 giugno 2002, 8:30. In studio Michael (Germania) e Magdalena e suo fratello Geronimo (Paraguay). Gianfranco Butinar.

video:

v0 http://www.youtube.com/watch?v=8rPUzkyzVjk

(1t)

- Sigla "‘’Dame mi pelota"‘’.

- E' presto.* Sabina Stilo è una showgirl. Prosdocimi (III).

- Primo tempo.

- Marco è venuto in moto. Geronimo era ospite il 12 giugno per Spagna - Sudafrica: 3-2. Arriva un mini Donbalon in spagnolo. Corner della Germania (v0). Giorgio è grasso. Aneddoto sul mondiale in Messico anziché in Colombia.

- * Contro padre Pio (che domani sarà canonizzato) (III). Domani ci saranno Svezia - Senegal e Spagna - Eire. Soleado (I) (canzone senza parole, cantata da molti) è dei Daniel Santa Cruz Ensemble. Bush jr. è stato eletto in modo molto discusso il 7 novembre 2000. I giocatori italiani prendono 50 milioni ("‘’="‘’ 25'000 euro) per ogni partita? Oggi ci sarà Danimarca - Inghilterra. Pubblicità. Regola del corner corto (I).

- Tiro di Campos (v0). Moggi. Aneddoto su Fadigà (ha rubato) (V). Maresca e Totonno.*

(2t)

- Intervallo.

- Teoria di Marco sul bel tenebroso.* Aneddoto sul fratello di Fabio De Luigi e "leggo molti libri" (I).

- Secondo tempo.

- Tiro di Schneider (v0). Maria Schneider (II). Teoria sui tedeschi che devono toccare tutti la palla in difesa (VII). Ieri c'è stata Portogallo - Corea del Sud: 0-1. Calembour (IV). Ezio Luzzi e Provenzali.*

- C'è stata Costa Rica - Turchia: 1-1. Teoria di Giorgio sulla cucina messicana tutta uguale (I). Ma anche voi.* Ecografia addominale di Marco (I).* Giorgio ha fatto la Bocconi (I).

- Chilavert è socialmente impegnato (II). A marzo 2001 a Napoli c'è stata una contestazione del Global Forum sfociata in scontri violenti tra manifestanti e polizia; tre mesi dopo (luglio 2001) la violenza poliziesca

al G8 di Genova. Aneddoto sull' inno dell' Ecuador (IV).

- (v0) Gol di Neuville. Germania - Paraguay: 1-0.

- Espulsione di Acuna (v0). Debito formativo (I). Figli di Michael.* Emiplegia = deficit motorio che interessa un emilato.

- Sigla "''Dame mi pelota"''.

RAI DIRE GOL MONDIALI 2002 : PORTOGALLO - COREA DEL SUD (+ POLONIA - STATI UNITI) (GIRONE ELIMINATORIO)

Radio Due. Venerdì 14 giugno 2002, 13:30. In studio Manuel (Portogallo) e Corita (Corea del Sud). Gianfranco Butinar. Corea del Sud (4), Stati Uniti (4), Portogallo (3), Polonia (0).

video:

v0 http://www.youtube.com/watch?v=szfPdMOITSM

v1 http://www.youtube.com/watch?v=zipZNAYkUFk

(1t)

- Sigla "''Dame mi pelota"''.

- Corea del Sud (5), Stati Uniti (5), Portogallo (4), Polonia (1). Che tristezza: foto di Del Piero e padre Pio (I) ? Ieri c'è stata Ecuador - Croazia: 1-0.

- Primo tempo.

- Ci sono state Portogallo - Polonia: 4-0, ieri Italia - Messico: 1-1, stamattina Belgio - Russia: 3-2, e Stati Uniti - Portogallo: 3-2.

- (v1) Gol di Olisadebe. Polonia - Stati Uniti: 1-0. Corea del Sud (5), Portogallo (4), Stati Uniti (4), Polonia (3).

- (v1) Aneddoto sui giocatori del sudafrica che non sapevano di essere eliminati (II) in Spagna - Sudafrica: 3-2.

- (v1) Gol di Kryszalowicz. Polonia - Stati Uniti: 2-0.

- Spike Lee è eccessivamente antirazzista (I). Moggi. All' ultima giornata del campionato 2001-02 c'è stata Udinese - Juventus: 0-2. Telefonata di Omar Sivori (già in onda nei mondiali del 1994).* L' Argentina è stata travolta da una crisi economica nel novembre 2001 (I). Aneddoto sull' età dichiarata in Africa (III). Sivori richiamerà durante Brasile - Belgio.

- Spike Lee è eccessivamente antirazzista (II). Domani ci saranno Germania - Paraguay e Danimarca - Inghilterra. Nicola Pietrangeli è un ex-tennista (anni '50 e '60). Non-dentista Pak Doo Ik (VIII). Aneddoto sul

prezzo pagato dalla Rai per i diritti televisivi (I). Espulsione di Joao Pinto (v0). Aneddoto su Pizzul e Bulgarelli che sfottevano Marquez durante Italia - Messico (I). Foto di Del Piero e padre Pio (II). Corner della Corea e gol annullato (v0). Teoria di Carlo sulle parlate in Brasile (V). Tiro di Pauleta (v0).

- Telefonata di papà Mario Gherarducci.* Aneddoto sul padre di Giorgio, Dorando Petri (che in realtà era Pietri) (V) e il non-dentista Pak Doo Ik (IX). "‘’Ludo alla meta"‘’, "‘’Nedo nudo"‘’ e "‘’Lupush in fabula"‘’ del Guerin Sportivo (IV). Aneddoto su Pizzul (beve molto). Aneddoti sui giornalisti e le ricevute (I): un famoso giornalista romano chiedeva le ricevute (con Giorgio e il padre a Londra per Wimbledon, vinto da Michael Stich nel 1991), un famoso giornalista morto aggiungeva uno zero alla fine delle ricevute in Messico. Aneddoto su Bjorn Borg e la Bertè (II). Maidireweb. Aneddoto sul prezzo pagato dalla rai per i diritti televisivi (II).

(2t)

- Intervallo.

- Barzelletta coreana.*

- Secondo tempo.

- Colpo di testa della Corea (v0). Valentino Rossi. Johnny Cecotto è un pilota venezuelano; "‘’che poliziotto Jhonny Bassotto (I) con le manette arresta la tua fantasia"‘’ è una filastrocca di Bruno Lauzi. Ieri c'è stata Brasile - Costa Rica: 5-2. Colpo di testa della Corea (v0). Respinti dal consolato turco. Fisiognomica.*

- I coreani e il sesso. Carlo, Jessica, Pamela e la smart verde (XIV). Stamattina c'è stata Tunisia - Giappone: 0-2. Corner del Portogallo (v0). Espulsione di Beto (v0). Marijuana.

- (v1) Gol di Zewlakow. Polonia - Stati Uniti: 3-0.

- .

- (V0) Gol di Park. Portogallo - Corea del Sud: 0-1. Corea del Sud (7), Stati Uniti (4), Portogallo (3), Polonia (3).

- E' stato deciso che Colombo è spagnolo (III). Punizione di Figo (v0). Ezio Luzzi, Vasco Rossi e Provenzali. Rigore per la Polonia (v1).

- Agli europei del 2000 ci fu la semifinale Francia - Portogallo: 2-1 con golden gol di Zidane.

- (v1) Gol di Donovan. Polonia - Stati Uniti: 3-1.

- Occasione per Nuno Gomes (v0). Citano "‘’mi sono impegnato per farlo durare poco"‘’ dal GF (video 2001-GF-33-dinosauro.flv). Palo del Portogallo (v0). Biscottone.*

- Sigla "‘’Dame mi pelota"‘’.

RAI DIRE GOL MONDIALI 2002 : ITALIA - MESSICO (+ ECUADOR - CROAZIA)
(GIRONE ELIMINATORIO)

Radio Due. Giovedì 13 giugno 2002, 13:30. In studio Marta e Anna (Messico). Gianfranco Butinar. Messico (6), Italia (3), Croazia (3), Ecuador (0).

video:

v0 http://www.youtube.com/watch?v=mS3n9zmAvXw

v1 http://www.youtube.com/watch?v=IzCN1CQiX20

v2 http://www.youtube.com/watch?v=wqaRxZSoiy0

(1t)

- Sigla "''Dame mi pelota"''.

- Messico (7), Italia (4), Croazia (4), Ecuador (1). Aneddoto sull' inno dell' Ecuador (III). Blanco fa palla trattenuta (VI). Aneddoto su Schumacher (pilota Ferrari dal 1996) (non fa vedere la partita ai tecnici) (I).

- Primo tempo.

- Stamattina c'è stata Brasile - Costa Rica: 5-2. Ai mondiali del 1978 ci fu Italia - Francia: 2-1. Totti. Telebim (IV) dal Mai dire gol 1990-91.

- Aneddoto su un finto disguido di ieri alla Rai durante Paraguay - Slovenia: 3-1. Totti. Stamattina c'è stata Turchia - Cina: 3-0, prima Brasile - Turchia: 2-1. Azione di Vieri (v1) da cui il gol.

- (v1) Gol di Borgetti. Italia - Messico: 0-1. Messico (9), Croazia (4), Italia (3), Ecuador (1).

- .

- Il Caffè Sport Borghetti è un liquore al caffè. Totti. Maritozzonia (III) (dal Sanremo di quest' anno).

(2t)

- Intervallo.

- .

- Secondo tempo.

- .

- Gol di Mendez. Ecuador - Croazia: 1-0. Messico (9), Italia (3), Croazia (3), Ecuador (3).

- Blanco fa palla trattenuta (VII). Occasione per Borgetti in area (v0).

- Aneddoto su Trapattoni e l' acqua santa (I). Occhiali per vedere nudo. Pallonetto di Montella (v0). Franco Carraro (I) è presidente della Federcalcio italiana dal 2001. C'è stata Italia - Croazia: 1-2. Marco è andato dieci volte in Messico. Totti. Trapattoni (v0). Pennac (VII).

- Totti.

- (v0) Gol di Del Piero. Italia - Messico: 1-1. Messico (7), Italia (6), Croazia (3), Ecuador (3).

- (v2) Totti.* Domani ci saranno Portogallo - Corea del Sud e Polonia - Stati Uniti. Ieri c'è stata Nigera - Inghilterra: 0-0.

- Sigla "''Dame mi pelota"''.

RAI DIRE GOL MONDIALI 2002 : SPAGNA - SUDAFRICA (+ PARAGUAY - SLOVENIA) (GIRONE ELIMINATORIO)

Radio Due. Mercoledì 12 giugno 2002, 13:30. In studio Geronimo (Paraguay), Brane (Slovenia) e Isabel Perez (Spagna). Gianfranco Butinar. Spagna (6), Sudafrica (4), Paraguay (1), Slovenia (0).

video:

v0 http://www.youtube.com/watch?v=SU5j_O0wbs8

(1t)

- Sigla "''Dame mi pelota"''.

- Spagna (7), Sudafrica (5), Paraguay (2), Slovenia (1). Stamattina c'è stata Svezia - Argentina: 1-1.

- Primo tempo.

- Domani ci sarà Italia - Messico. Tremonti (I) è ministro dell' economia dal 2001. Aneddoto sul rigore rubato in Milan - Atalanta: 1-1 di Coppa Italia del 1989-90 (II).

- Gol di Raul. Spagna - Sudafrica: 1-0. Spagna (9), Sudafrica (4), Paraguay (2), Slovenia (1).

- Il Santos è la squadra di Pelè (1956-74). Moggi. John Gotti (1940 - 10 giugno 2002) è stato un criminale statunitense italoamericano. Butinar è normalmente al telefono, ma a volte viene di persona. Aneddoto sulla Roma e i rolex agli arbitri. Chilavert è socialmente impegnato (I). Manolo e Serafino (II).

- Crema delle emorroidi contro le occhiaie (I). Michael Connelly è uno scrittore di thriller statunitense. Battuta di Bombolo sul lacrimare degli occhi (I) ("''ti bruciano gli occhi?"'' "''no, no, me rode proprio er culo"''). Stamattina c'è stata Nigera - Inghilterra: 0-0.

- Gol di McCarthy. Spagna - Sudafrica: 1-1. Spagna (7), Sudafrica (5), Paraguay (2), Slovenia (1).

- Telefonata di Carla (sudafricana).

- (spot che millanta contatti con Mai dire (V))

- Ezio Luzzi e Provenzali. Aneddoto su Aguilera (coinvolto in scandali di prostituzione e narcotraffico) (II). Adidas.*

- Gol di Mendieta. Spagna - Sudafrica: 2-1. Spagna (9), Sudafrica (4), Paraguay (2), Slovenia (1).

- .

- Gol di Acimovic. Paraguay - Slovenia: 0-1. Spagna (9), Sudafrica (4), Slovenia (3), Paraguay (1).

- .

(2t)

- Intervallo.

- Arriva Isabel.

- Secondo tempo.

- Isabel si sposerà in luglio.*

- Gol di Radebe. Spagna - Sudafrica: 2-2. Spagna (7), Sudafrica (5), Slovenia (3), Paraguay (1).

- Isabel ha fatto la pubblicità della Baileys (I); il suo fidanzato è Michele il ciabattone.

- Gol di Raul. Spagna - Sudafrica: 3-2. Spagna (9), Sudafrica (4), Slovenia (3), Paraguay (1).

- .

- Telefonata di Carla e Wilfred (sudafricani). Marco conosce chi dotato? Giorgio fa Radio Iberia Central (già ai mondiali del 1990).*

- (v0) Gol di Cuevas. Paraguay - Slovenia: 1-1. Spagna (9), Sudafrica (4), Paraguay (2), Slovenia (1).

- Giorgio fa Radio Iberia Central.* Carlos era ospite in Portogallo - Polonia: 4-0. Ci sono state Italia - Croazia: 1-2 e Paraguay - Sudafrica: 2-2.

- (v0) Gol di Campos. Paraguay - Slovenia: 2-1. Spagna (9), Sudafrica (4), Paraguay (4), Slovenia (0).

- Aneddoto sull' inno dell' Ecuador (II). I Guaranì sono un popolo di lingua tupì (in Brasile, Paraguay, Argentina, Uruguay e Bolivia); il guaranà (I) è una pianta amazzonica adoperata dagli indios. Alberto

Brandi è un giornalista sportivo. Mano.*

- Nel tennis, usava dire le parolacce in italiano (III). Gomitata di Tassotti (III).

- (v0) Gol di Cuevas. Paraguay - Slovenia: 3-1. Spagna (9), Paraguay (4), Sudafrica (4), Slovenia (0).

- Avviene qui l' aneddoto sui giocatori del sudafrica che non sanno di essere eliminati (I). Berlusconi è al governo dal 2001. Telefonata di Carla (sudafricana).

- Sigla "''Dame mi pelota"''.

RAI DIRE GOL MONDIALI 2002 : GERMANIA - CAMERUN (+ ARABIA SAUDITA - IRLANDA) (GIRONE ELIMINATORIO)

Radio Due. Martedì 11 giugno 2002, 13:30. In studio Michael (Germania), Cofi (Camerun) e David Ottolenghi ossia Gioele Dix. Gianfranco Butinar. Germania (4), Camerun (4), Irlanda (2), Arabia Saudita (0).

video:

v0 http://www.youtube.com/watch?v=6whggu7cGoI

v1 http://www.youtube.com/watch?v=9TUH8mi4Rfk

v2 http://www.youtube.com/watch?v=j-4XJNVZmMU

v3 http://www.youtube.com/watch?v=HbFX3cVrncs

(1t)

- Sigla francese.

- Germania (5), Camerun (5), Irlanda (3), Arabia Saudita (1). Stamattina c'è stata Danimarca - Francia: 2-0. Ravanelli. Telefonata di Lina (Danimarca), ospite agli europei del 2000 e a Sanremo 2001. Tomoko è stata ospite in Giappone - Russia: 1-0 e Lina lo sarà in Danimarca - Inghilterra. La finale dei mondiali del 1994 è stata Brasile - Italia: 3-2.

- Primo tempo.

- Arriva Marco.

- (v1) Gol di Keane. Arabia Saudita - Irlanda: 0-1. Germania (5), Irlanda (5), Camerun (5), Arabia Saudita (0).

- Stamattina c'è stata Senegal - Uruguay: 3-3. Ai mondiali del 1990 ci fu il quarto Inghilterra - Camerun: 3-2. Aneddoto su Millà corrotto da Blatter per votarlo.

- Agli europei del 1996 ci furono Italia - Russia: 2-1 e Italia - Repubblica Ceca: 1-2. Maidireweb. Marco è andato all' Alcatraz (che è di La Russa). Ravanelli.* Aneddoto su Ravanelli che ospita Carbone in

Inghilterra (I).* Contro "''fratello"''. Obiettivo fotografami (II). Ezio Luzzi, Provenzali e Ameri.

- Aneddoto su Nando Martellini e le figurine dei giocatori sul comodino (II). Carlo va in bagno?

(2t)

- Intervallo.

- Ieri e oggi ci sono stati i ballottaggi delle elezioni amministrative. Barzelletta di Ravanelli. Amnesia di Marco.*

- Secondo tempo.

- Versione di Marco della barzelletta.

- (v0) Gol di Bode. Germania - Camerun: 1-0. Germania (7), Irlanda (5), Camerun (4), Arabia Saudita (0).

- .

- .

- (v2) Gol di Breen. Arabia Saudita - Irlanda: 0-2.

- Ravanelli e Moggi.*

- Espulsione di un camerunense (v0).

- (v0) Gol di Klose. Germania - Camerun: 2-0.

- Moggi e Ravanelli.* Domani ci saranno Paraguay - Slovenia e Spagna - Sudafrica. A Marco piace Mango (III).

- (v3) Gol di Duff. Arabia Saudita - Irlanda: 0-3.

- Domani si giocheranno Svezia - Argentina e Nigeria - Inghilterra. Tromba (II). Ezio Luzzi, Ameri e Provenzali.

- Sigla "''Dame mi pelota"''.

RAI DIRE GOL MONDIALI 2002 : PORTOGALLO - POLONIA (GIRONE ELIMINATORIO)

Radio Due. Lunedì 10 giugno 2002, 13:30. In studio Carlos (Portogallo) e Josefina (Polonia) con un' amica. Gianfranco Butinar. Corea del Sud (4), Stati Uniti (4), Portogallo (0), Polonia (0).

video:

v0 http://www.youtube.com/watch?v=Zf3TyosadjI

(1t)

- Sigla "‘’Dame mi pelota"‘’.

- Corea del Sud (4), Stati Uniti (4), Portogallo (1), Polonia (1). La capitale della Polonia è Varsavia, della Romania è Bucarest, dell' Ungheria è Budapest, della Lituania è Vilnius, della Moldavia Chisinau. Adam è stato ospite il 4 giugno in Corea del Sud - Polonia: 2-0. Krzynovek.

- Primo tempo.

- A casa mia? Figo ha firmato due contratti (II). Aneddoto su Giorgio che a 16 anni ha chiamato Generoso Bocchino (I). Polemica coreana.* Arriva Marco. Citano il video di Steven Bradbury (II). Ci sono state oggi Corea del Sud - Stati Uniti: 1-1 e ieri Giappone - Russia: 1-0.

- (v0) Gol di Pauleta. Portogallo - Polonia: 1-0. Corea del Sud (4), Stati Uniti (4), Portogallo (3), Polonia (0).

- .

- Carlos era stato ospite per il Portogallo ai mondiali del 2000. Valentino Rossi. Moggi. All' ultima giornata del campionato 1999-2000 (vinto dalla Lazio) c' è stata Perugia - Juventus: 1-0.

- Citano Mascia del GF 2001. Nomi portoghesi.* Ezio Luzzi. Oggi c'è stata Tunisia - Belgio: 1-1.

(2t)

- Intervallo.

- Teoria sui portoghesi malmostosi per le colonie (II). Aneddoto sui gialappi a Radiopop (regalano una torta a un' ascoltatrice). Aneddoto su Mike e Stenmark (I). Oggi e domani ci sono i ballottaggi delle elezioni amministrative.

- Secondo tempo.

- Leggenda su Paul McCartney (morto). Bidet. Carlo ha un vecchio amico baritono e attore (Lorenzo ?). Collant di nylon e biro (VI). Retroscena su Tomoko ieri.

- Codice fiscale.* Ezio Luzzi. Rusare. Rai Uno non capisce i fischi al gol annullato.* Giorgio ha un cardiofrequenzimetro (II).

- (v0) Gol di Pauleta. Portogallo - Polonia: 2-0.

- Enrico Toti (I) è un eroe italiano della prima guerra mondiale (pur mutilato a una gamba, riesce a farsi mandare alla guerra e, colpito a morte, scaglia la stampella contro i nemici austro-ungarici). Il papa è Karol Wojtyla. Ezio Luzzi. Stanislao Moulinsky (IV). Canzone polacca.

- Giorgio non è mai stato con una polacca. Nel 1982, scultori e pittori polacchi a casa di Marco (I). Amalia Rodrigues (II) (1920-99) è stata una cantante e attrice portoghese.

- (v0) Gol di Pauleta. Portogallo - Polonia: 3-0.

- .

- Ezio Luzzi e Vasco Rossi*. Domani ci saranno Germania - Camerun e Arabia Saudita - Irlanda.

- (v0) Gol di Rui Costa. Portogallo - Polonia: 4-0.

- Ezio Luzzi. Ai mondiali del 1934, in Italia, la finale fu Italia - Cecoslovacchia: 2-1 (ma la vittoria fu un furto di Mussolini) (II). Aneddoto su Marco Simone e gli incidenti in bagno (I). Domani ci saranno Danimarca - Francia e Senegal - Uruguay. Il figlio di Carlo sostiene in questi giorni l' esame di quinta elementare (è nato l' 1 marzo 1991 (III), quindi ha 11 anni). Ieri Marco li ascoltava in autoradio dopo essersene andato (II). Remarque (I).

- Sigla "''Dame mi pelota"''.

RAI DIRE GOL MONDIALI 2002 : GIAPPONE - RUSSIA (GIRONE ELIMINATORIO)

Radio Due. Domenica 9 giugno 2002, 13:30. In studio Tomoko (Giappone), Anton Danilov (Russia) e Elisa (che porta paste). Gianfranco Butinar. Russia (3), Giappone (1) e Belgio (1), Tunisia (0).



video:

v0 http://www.youtube.com/watch?v=p3z8qnwoqxo

(1t)

- Sigla "''Dame mi pelota"''.

- Primo tempo.

- Russia (4), Giappone (2), Belgio (1), Tunisia (0). Tomoko.* Aneddoto su Nakata e Tomoko in via Montenapoleone. C'è stata Russia - Tunisia: 2-0. Valentino Rossi. Tre ospiti in studio. Ferrentino.*

- Tomoko.* Aneddoto su un amico di Marco snobbato da Miguel Bosè (che è gay). Tomoko è stata assistente alla fotografia di Kitano (che ha vinto il Leone d' Oro a Venezia 1997 con Hana-bi) e conduce con il Non-giovane un programma su Mtv (I). Marco fa la pizza (II). Anatoly Karpov é il campione del mondo russo di scacchi. C'è stata Messico - Ecuador: 2-1. Pensano a un nuovo programma televisivo ?

- Genitori di Anton.*

(2t)

- Intervallo.

- Elisa ha portato paste.

- Secondo tempo.

- Junichiro Koizumi è il Primo Ministro giapponese (per i liberal-democratici) dal 2001. Tomoko.* Giorgio si è segnato nell' intervallo una lista di cose di cui vuole parlare? Moggi.

- (v0) Gol di Imamoto. Giappone - Russia: 1-0. Giappone (4), Russia (3), Belgio (1), Tunisia (0).

- Moggi. Valentino Rossi.* Ezio Luzzi.

- Ezio Luzzi. Dove si gioca.* Tomoko.* Telefonata di papà Mario Gherarducci (foto di Ghedin). Non dirlo a Ferri? Pizzul chiama Bulgarelli "''Giovanni"'' (II); contro Mattioli. Aneddoto sul padre di Giorgio, la targa commemorativa (VII), Dorando Petri (che in realtà era Pietri) (IV) e il non-dentista Pak Doo Ik che eliminò l' Italia (VII).

- La guerra per le Malvinas (o Falkland) (II) fu del 1982. Caso Calvi (III) (impiccato nel 1982).* Combat Rock (Clash, 1982) e aneddoto su Straight to Hell (inglesi alle Malvinas). Domande in giapponese.* Marco va via per giocare a calcio (ma li ascolta in radio (I)). Domani ci sarà Portogallo - Polonia. Leggenda sull' origine del Giappone (e su quella biblica). Ezio Luzzi. Carlo suonava la chitarra nei club con "''Carlo, la chitarra e i cantautori"'' (IV). Valentino Rossi.

- Sigla "''Dame mi pelota"''.

RAI DIRE GOL MONDIALI 2002 : BRASILE - CINA (GIRONE ELIMINATORIO)

Radio Due. Sabato 8 giugno 2002, 13:30. In studio Milton (Brasile), Feng (Cina) e poi Neri Marcorè. Gianfranco Butinar. Costa Rica (3), Brasile (3), Turchia (0), Cina (0).

video:

v0 http://www.youtube.com/watch?v=3aNmvIzGJ4Q

(1t)

- Sigla "‘’Dame mi pelota"‘’.

- Brasile (4), Costa Rica (3), Cina (1), Turchia (0). Oggi c'è stata Italia - Croazia: 1-2.

- Primo tempo.

- Ci sono state Brasile - Turchia: 2-1 e Cina - Costa Rica: 0-2. Teoria di Giorgio sui ristoranti cinesi (chi ci lavora non è cinese). "‘’Fissità tipica dell' ottuso"‘’ è De Sica (sindaco) su Alberto Sordi (vigile Celletti) ne "‘’Il vigile"‘’ (I). Teoria di Carlo sulle parlate in Brasile (IV) (al Sud la pronuncia è dolce, al Nord gutturale). Telefonata allo statistico Alberto (I) (che a Seoul fa le statistiche dei mondiali).

- (v0) Gol di Roberto Carlos. Brasile - Cina: 1-0. Brasile (6), Costa Rica (3), Turchia (0), Cina (0).

- Telefonata allo statistico Alberto.

- Aneddoto su Cosmi e Ma (visto poco). Moggi. La finale di Champions League 2001-02 è stata Bayer - Real Madrid: 1-2. Carlo è visceralmente antiinterista. Aneddoto su Gilberto (I) (convocato perchè amico di Ronaldo al calcetto). Carlo dura poco.* Giorgio ha bevuto mezza bottiglia di vino. Contro Paul Marcinkus (arcivescovo cattolico statunitense, massone, presidente dell IOR - la banca del Vaticano - 1971-89, coinvolto nello scandalo del crack del Banco Ambrosiano di Calvi (II)). Comunque.* Ezio Luzzi.

- (v0) Gol di Rivaldo. Brasile - Cina: 2-0.

- Ezio Luzzi e Alfredo Provenzali. Domani ci saranno Messico - Ecuador e Costa Rica - Turchia. Giorgio inutilmente cattivo.* A marzo del 2002, Reitano ha cantato a Sanremo. Vittorio Mangano (criminale legato a Cosa Nostra) è stato stalliere (con funzioni amministrative) nella villa di Arcore di Berlusconi (1973-75). Azione del Brasile da cui il rigore (v0).

- (v0) Gol di Ronaldinho. Brasile - Cina: 3-0.

- C'è stata Germania - Arabia Saudita: 8-0.

(2t)

- Intervallo.

- E' arrivato Neri Marcorè. Delneri. Giorgio fuma. Ezio Luzzi.

- Secondo tempo.

- Carlo è genoano. Moggi. Plusvalenze (II). Giorgio a 16 anni è stato al mare in Inghilterra (III). Marco e Giorgio conoscono Giovanna Nocetti (cantante nei programmi di Paolo Limiti). Frizzi è simpatico nella vita. Amici.* Mao Tse Tung (IV).

- (v0) Gol di Ronaldo. Brasile - Cina: 4-0.

- Mao Tse Tung (V). Teoria di Carlo sui dislessici.

- Delneri. Carlo non ha nulla da fare.* Il figlio ha 11 anni. 5 maggio (IV).* Aneddoto su Sacchi che chiamava i giocatori del Milan a casa (II). Ai mondiali del 1982 c'è stata Italia - Brasile: 3-2 (tripletta di Paolo Rossi). Domani ci sarà Giappone - Russia. Valentino Rossi. Giorgio scopre che lo statistico Alberto (II) ha sviluppato Championship Manager scudetto.

- (spot che millanta contatti con Mai dire (IV))

- Telefonata allo statistico Alberto (III) (che ha messo "''gollonzo"'' in Championship Manager). C'è stata Spagna - Paraguay: 3-1. Aneddoto su Edmundo e Kluivert (hanno ucciso). Ezio Luzzi.* Lanciano Catersport.

- Sigla "''Dame mi pelota"''.

RAI DIRE GOL MONDIALI 2002 : ITALIA - CROAZIA (GIRONE ELIMINATORIO)

Radio Due. Sabato 8 giugno 2002, 11:00. In studio Jelena Ilic e Ronina (Croazia) e il suo fidanzato Riccardo. Gianfranco Butinar. Italia (3), Messico (3), Croazia (0), Ecuador (0).

video:

v0 http://www.youtube.com/watch?v=ew6BGXSDKqk

(1t)

- Sigla "''Dame mi pelota"''.

- Italia (4), Messico (3), Croazia (1), Ecuador (0). Jelena è inviata di Caterpillar (I). Marco ha incontrato chi al bar? Jelena sta con Fabio De Luigi (III).

- Primo tempo.

- Ci sono state Croazia - Messico: 0-1 e (oggi) Sudafrica - Slovenia: 1-0. Candido Cannavò è stato direttore della Gazzetta (1983-2002), quello nuovo è Pietro Calabrese (I). Totti.

- Totti. C'è stata Italia - Ecuador: 2-0 e ci sarà oggi Brasile - Cina. Moggi. All' ultima giornata del campionato 1999-2000 (vinto dalla Lazio) c' è stata Perugia - Juventus: 1-0 (e aneddoto su Materazzi che urla). Aneddoto sui fahrenheit (II) (origine dello zero).

- Com'è nata la guerra.* Barzelletta di Bisio con zum-zum-zum (I). Provenzali.

(2t)

- Intervallo.

- C = 5(F - 32)/9.

- Secondo tempo.

- Spalato è in Croazia. Quanti anni aveva Baresi.* Valentino Rossi.

- (v0)* Gol di Vieri. Italia - Croazia: 1-0. Italia (6), Messico (3), Croazia (0), Ecuador (0).

- Giorgio imita Galeazzi.

- Totti. Grido.* "'Vai Pinturiano"' (VI) del 1998. Citano i Tripudio Intestinale (a Mdg 1996-97). La finta di Di Livio (II). K = C + 273,15. Ezio Luzzi.

- (v0) Gol di Olic. Italia - Croazia: 1-1. Italia (4), Messico (3), Croazia (1), Ecuador (0).

- .

- (v0) Gol di Rapaic. Italia - Croazia: 1-2. Italia (3), Messico (3), Croazia (3), Ecuador (0).

- Domani ci sarà Messico - Ecuador.

- Matarrese (IV) è stato presidente della Federcalcio (1987-96). Presupponenza! Rai uno intervista Vieri.

- Sigla "'Dame mi pelota"'.

RAI DIRE GOL MONDIALI 2002 : ARGENTINA - INGHILTERRA (GIRONE ELIMINATORIO)

Radio Due. Venerdì 7 giugno 2002, 13:30. In studio Sebastian e Walter (Argentina) e Susan (Inghilterra). Gianfranco Butinar. Svezia (4), Argentina (3), Inghilterra (1), Nigeria (0).

video:

v0 http://www.youtube.com/watch?v=eB045u58ExU

(1t)

- Sigla "'Dame mi pelota"'.

- Svezia (4), Argentina (4), Inghilterra (2), Nigeria (0). Polemiche sull' apertura.* Inno d' Italia (IV). Ci sono state (oggi) Svezia - Nigeria: 2-1 e Germania - Arabia Saudita: 8-0; oggi anche Spagna - Paraguay: 3-1.

- Primo tempo.

- Arriva Marco. Ci sono state Argentina - Nigeria: 1-0 e Inghilterra - Svezia: 1-1. Aneddoto sull' amico Fedelone sudato? Aneddoto sui mondiali del 1966 (IV) in Inghilterra (ci fu il quarto Inghilterra - Argentina: 1-0 con gol inglese inesistente; la finale fu Inghilterra - Germania Ovest: 4-2 e il terzo gol inglese era inesistente). Le squadre di calcio italiane si scambiano giocatori scarsi pagandoli miliardi per coprire i debiti con le plusvalenze (I) (calciopoli scoppierà nel 2006). Aspettano una telefonata di Sivori (che invece chiamerà il 14 giugno). Moggi. Carlo è parente di Carlo Taranto (attore napoletano 1921-86).

- Reijkaard tubo nero (VI). Aneddoto su Bush jr. (presidente USA dal 2000) e le noccioline. Aneddoto su Giorgio (nato nel 1963) ai tre giorni (sorteggiato per l' esame del sangue). Palo di Owen (v0). Giorgio ha un cardiofrequenzimetro (I)? Ezio Luzzi e Provenzali.* Domani ci saranno Italia - Croazia e Brasile - Cina. Marco la mattina.*

- Aneddoto su Veron (tatuaggio del Che). Permalosi.* Giorgio a 14 anni è stato al mare in Inghilterra (II) (a Warding ?). Valentino Rossi. Ieri c'è stata Francia - Uruguay: 0-0. Il figlio di Carlo è juventino. Garza.* Azione dell' Inghilterra da cui il rigore (v0).

- (v0) Gol di Beckham. Argentina - Inghilterra: 0-1. Svezia (4), Inghilterra (4), Argentina (3), Nigeria (0).

- Tupè.* Aneddoto su Zanetti (ha una mensa per bambini poveri).

(2t)

- Intervallo.

- Arriva Walter. Carlo e Giorgio sono stai a un premio a Saint-Vincent. Carlo rinuncia ad andare al banchetto per commentare.

- Secondo tempo.

- Provenzali, Ezio Luzzi e Bortoluzzi. Susan non è giovane.* Carlo ha 40 anni. A Brambati piace Alan Stivell (musicista e cantautore celtic francese). Carlo, Jessica, Pamela e la smart verde (XIII). Via Napo Torriani.

- Tiro di Sheringham (v0). Ezio Luzzi. Scrive Stefania Canevarolo, che ha riascoltato le partite. Il 25 giugno 2000 cominciò la smart verde. Aneddoto su Aguilera (coinvolto in scandali di prostituzione e narcotraffico) (I).* Sportweek porta sfiga (II). Nike e Adidas (II). Ziege giocava in Germania - Eire: 1-1. Giorgio ha bevuto vino. Eriksson.

- (corner dell' Argentina (v0))

- Pepetito tifa Southampton (II). Bloody Sunday (Greengrass, 2002). Marco vede film a tema prima delle partite (II). Moggi. Ezio Luzzi e Provenzali. L' argentino sbotta.* Ezio Luzzi e Provenzali.* Io sono.*

- Sigla "''Dame mi pelota"''.

RAI DIRE GOL MONDIALI 2002 : FRANCIA - URUGUAY (GIRONE ELIMINATORIO)

Radio Due. Giovedì 6 giugno 2002, 13:30. In studio Florance e Corinne (Francia) e Juan Josè e Matias (Uruguay). Gianfranco Butinar. Danimarca (4), Senegal (4), Uruguay (0), Francia (0).

(1t)

- Sigla "‘’Dame mi pelota"‘’.

- Danimarca (4), Senegal (4), Uruguay (1), Francia (1). Corinne era ospite alla finale degli europei 2000, Italia - Francia: 1-2. Oggi c'è stata Danimarca - Senegal: 1-1. Arriva Giorgio. Marco e Giorgio in motorino. Marco abita (I) a 12 metri dallo studio Rai (corso Sempione). C'è stata Uruguay - Danimarca: 1-2. L' Inter è uscita dalla Champions League 2000-01 nei turni preliminari, in conseguenza di Helsinborgs - Inter: 1-0 (in cui Recoba ha sbagliato un rigore all' ultimo minuto). Bidet. L' ora solare / legale è cambiata il 31 marzo.

- Primo tempo.

- Ciascuno dei gialappi ha un foglietto con la formazione. Florance e Pepetito (V) sono sposati. Moggi. Carlo conosce Passatel di Radiopop. Si cercano esterni sinistri e centrali difensivi. Sportweek porta sfiga (I). Significato di gialappa (III). Rossetti (II).* Ieri c'è stata Germania - Eire: 1-1 e oggi Camerun - Arabia Saudita: 1-0.

- Aspettano Signori (II), che non arriverà. Contro la formula 1 (I). Aneddoto su Fashanu (III) (è in galera). Carlo, Jessica, Pamela e la smart verde aperta (XII).* Dove giocano.* Juan Josè.* Aneddoto sul presidente dell' Uruguay (a microfono aperto) (I).

- Aneddoto sul presidente dell' Uruguay (a microfono aperto) (II). Rutto.* Litote = doppia negazione. Le ciliege riempiono d' aria (I). Moggi. Marco è stato ad Accra (I) (capitale del Ghana).

- (Giorgio beve il mate (I))

(2t)

- Intervallo.

- Ezio Luzzi, Signori.

- Secondo tempo.

- Adam era ospite polacco in Corea del Sud - Polonia: 2-0. Zoff (allenatore dell' Italia agli europei del 2000) si è dimesso per protesta contro le critiche mossegli da Berlusconi (II). La finale degli europei 2000 è stata Italia - Francia: 1-2 con gol di Wiltord e Trezeguet. Aneddoto su Moggi che era capostazione.

- (spot che millanta contatti con Mai dire (III))

- Giorgio ha bevuto il mate (II), Marco lo beve ora. Dario Baldan Bembo (I) è un cantante e pianista milanese ("‘’Amico è"‘’, 1982). Giorgio si vanta, Marco lo dice, Carlo lo nega.* Aneddoto su Lizarazu minacciato dall' Eta. E' stato deciso che Colombo è spagnolo (II). Ezio Luzzi.* Un uruguagio che deve uscire si rifiuta e cerca di far uscire un altro. Zàgara (fiore dell' arancio). Domani ci sarà Argentina - Inghilterra.

- Barthez non sta più con Linda Evangelista (IV).* Ezio Luzzi.* Valentino Rossi. Ai mondiali del 1998 c'è stata la semifinale Francia - Croazia: 2-1. Anni di Lolita (Carlo pensa che sia un' espressione con dietro una teoria).* Economia e commercio? Moggi. Pelè.* Ezio Luzzi.

- Sigla "‘’Dame mi pelota"‘’.

RAI DIRE GOL MONDIALI 2002 : GERMANIA - EIRE (GIRONE ELIMINATORIO)

Radio Due. Mercoledì 5 giugno 2002, 13:30. In studio Michael (Germania) e Ester (Eire). Gianfranco Butinar. Germania (3), Eire (1) e Camerun (1), Arabia Saudita (0).

video:

v0 http://www.youtube.com/watch?v=BWg9VOjWVr4

(1t)

- Sigla "''Dame mi pelota"''.

- Germania (4), Eire (2), Camerun (1), Arabia Saudita (0). Berranno quattro birre. Ci sono state Corea del Sud - Polonia: 2-0 e Germania - Arabia Saudita: 8-0. Marco e Giorgio sono venuti in motorino. L' editto bulgaro (III) di Berlusconi che allontana Biagi dalla Rai è del 18 aprile.

- Primo tempo.

- Oggi ci sono state Stati Uniti - Portogallo: 3-2 e Russia - Tunisia: 2-0. Marco ha visto ieri The believer (Bean, 2001) (sui naziskin) (I) (per questo fa vari riferimenti al nazismo). Aneddoto su Ziege (è nazista). C'è stata Irlanda - Camerun: 1-1. Crystal Palace. Sull' indipendenza del Sud Tirolo.* Sergio D'Antoni è stato segretario della Cisl (1991-2000) e ora nell' UDC, mentre il nuovo segretario è Savino Pezzotta. Il papa è Karol Wojtyla dal 1978. Aneddoto su Sinèad O' Connor (I) (cantautrice pop-rock e folk irlandese, attiva dal 1987) e la beneficenza esplicita; nel 1992 al termine di un' esibizione strappò una foto di papa Wojtyla per protestare contro la pedofilia dei preti cattolici americani.

- Michael è ospite da Rai dire gol 1994. Gasparri è ministro delle Comunicazioni dal 2001.

- Gol di Klose. Germania - Eire: 1-0. Germania (6), Eire (1) e Camerun (1), Arabia Saudita (0).

- Domani per Francia - Uruguay saranno ospite uruguagi Juan Josè e Matias (ambedue cuochi). I fratelli Bundi (VIII) erano austriaci campioni del mondo di parrucchieri. Telefonata a Hans, fratello di Michael in Germania (statistico economico). Michael tifa Salernitana ? (I).

- (spot di Bebo Storti e Natalino Balasso che millanta contatti con Mai dire (II))

- Avvocato Principi (V). Marco ha visto ieri The believer (II) (su consiglio di chi?) perchè vede film a tema prima delle partite (I) ? Foto:

 dei fratelli Bundi (IX).*

(2t)

- Intervallo.

- Michael tifa Salernitana ?(II).

- Secondo tempo.

- Senti, ma perchè.* Carlo è genoano. La palestrina è ?. Il mostro di Loch Ness non esiste. Ieri in Corea del Sud - Polonia: 2-0 Giorgio ha saltato il secondo tempo (II).

- Moggi.* I calciatori non hanno mai cantato l' inno. Valentino Rossi.* 30 milioni "''="'' 15'000 euro. Aneddoto su Carlo che mette fretta quando finiscono di lavorare. Ezio Luzzi (II).*

- Ezio Luzzi.* Aneddoto su Fashanu (II) (è in galera) e su Fadigà (ha rubato) (IV).

- (v0) Gol di Keane. Germania - Eire: 1-1. Germania (4), Eire (2), Camerun (1), Arabia Saudita (0).

- (v0) L' allenatore irlandese esulta per il gol. Domani si giocano Francia - Uruguay, Camerun - Arabia Saudita e Danimarca - Senegal.

- Sigla "''Dame mi pelota"''.

RAI DIRE GOL MONDIALI 2002 : COREA DEL SUD - POLONIA (GIRONE ELIMINATORIO)

Radio Due. Martedì 4 giugno 2002, 13:30. In studio Corita (Corea del Sud) e Adam (Polonia). Gianfranco Butinar. Corea del Sud (0), Polonia (0), Stati Uniti (0), Portogallo (0).

video:

v0 http://www.youtube.com/watch?v=TrJvwYnr9jA

(1t)

- Sigla "''Dame mi pelota"''. (Loro parlano coi microfoni chiusi)

- Corea del Sud (1) e Polonia (1), Stati Uniti (0) e Portogallo (0). Oggi ci sono state Cina - Costa Rica: 0-2 e Giappone - Belgio: 2-2. Valentino Rossi. Daewoo e Hyundai. Arriva Marco. Lech Walesa (III). Giorgio non trova il portafoglio.* E' passato in panetteria a comprare la pizza.

- Primo tempo.

- Il pistacchio non è verde. Giorgio ha visto un po' di coreane? Anggun è una cantante pop ed etnica indonesiana (attiva dal 1986), e Rangoon è la capitale della Birmania (che dal 1989 si chiama Myanmar). Aneddoto su Cosmi e il coreano.* La legge Bossi-Fini (II) diverrà effettiva a luglio.

- Aneddoto sul non-dentista Pak Doo Ik che eliminò l' Italia (VI) in Corea del Nord - Italia: 1-0 dei mondiali del 1966, giocati in Inghilterra con finale Inghilterra - Germania Ovest: 4-2, e in cui vi fu anche Portogallo - Corea del Nord: 5-3 (e aneddoto sui coreani sfiniti). Optional del subbuteo (II). Moggi.* Giorgio è stato in oriente (I) (Tailandia). Aneddoto sul giocatore di basket cinese altissimo.* Giacomo Agostini (attivo 1964-77) (I) è considerato il più grande motociclista di tutti i tempi.

- (v0) Gol di Hwang. Corea del Sud - Polonia: 1-0. Corea del Sud (3), Stati Uniti (0) e Portogallo (0), Polonia (0).

- .

- Gironi truffa. C'è stata Italia - Ecuador: 2-0. Frasi idiomatiche coreane.* Il 5 maggio (III) c'è stata Lazio - Inter: 4-2.

- (Giorgio va via e salta il secondo tempo (I))

(2t)

- Intervallo.

- Nomi composti.*

- Secondo tempo.

- .

- (spot che millanta contatti con Mai dire (I))

- Delneri. Cronaca seria di Gianni Bezzi.

- (v0) Gol di Yoo. Corea del Sud - Polonia: 2-0.

- .

- Rino Tommasi. Esclamazione coreana.* Catersport (Giorgio Lauro non ha digerito quale frase di Carlo?). Domani ci sarà Germania - Eire.

- Sigla "''Dame mi pelota"''.

RAI DIRE GOL MONDIALI 2002 : ITALIA - ECUADOR (GIRONE ELIMINATORIO)

Radio Due. Lunedì 3 giugno 2002, 13:30. In studio Marianna e Rodrigo (Ecuador). Gianfranco Butinar. Messico (3), Italia (0) e Ecuador (0), Croazia (0).

video:

v0 http://www.youtube.com/watch?v=AJHuGFSbINo

v1 http://www.youtube.com/watch?v=5LnTKE5FB2Y

(1t)

- Sigla "''Dame mi pelota"''.

- Aneddoto sull' inno dell' Ecuador (I) (glorifica il genocidio indio). Inno d' Italia (III). Zoff. Partite citate:

agli europei del 2000 (giocati in Belgio e Olanda) ci fu la finale Italia - Francia: 1-2;

ai mondiali del 1998 in Francia ci fu il girone Italia - Cile: 2-2

ai mondiali del 1994 ci fu Italia - Irlanda: 0-1

- Primo tempo.

- Oggi c'è stata Croazia - Messico: 0-1. Arriva Marco. Giacomo Celentano si è sposato. Aneddoto su Gomez (gli hanno sparato perchè non faceva giocare il figlio del presidente dell' Ecuador). Oggi c'è stata Brasile - Turchia: 2-1.

- (v0) Gol di Vieri. Italia - Ecuador: 1-0. Messico (3) e Italia (3), Ecuador (0) e Croazia (0).

- Carlo ha 40 anni. Il nuovo Don Balon non ha le schede, ma le valutazioni in euro. Totti.

- (spot 19:50)

- Moggi. 1000 euro "''="'' 2 milioni di lire. Zoff.*

- (v1) Gol di Vieri. Italia - Ecuador: 2-0. Italia (3), Messico (3), Croazia (0), Ecuador (0).

- Aneddoto sul tifo giapponese cooptato.

- (spot 40:06)

- Totti.* Vessicchio. Per costruire il fallo si preleva la cute dall' avambraccio, con cui si forma un tubo fissato al clitoride, poi si collega all' uretra e si impianta una protesi.

(2t)

- Intervallo.

- Catersport.

- Secondo tempo.

- Sabato ci sarà Italia - Croazia. Carlo ha 40 anni. Hanno fatto un toto-mondiale (con Florance in testa).

- (spot 1:07:03)

- 5 maggio (II). Terzo occhio.* Ci sono state Francia - Senegal: 0-1 e (ieri) Paraguay - Sudafrica: 2-2. La finta di Di Livio (I). Una pallonata colpisce Cannavaro.* Valentino Rossi.*

- (spot 1:26:35)

- Aneddoto su Galliani e le similitudini. Carlo non ha internet o non lo sa usare ? Citano www.maidireweb.it. Domani c'è Corea del Sud - Polonia. Hanno avuto da poco il numero di Biscardi? Califano.* Aneddoto su Cruyff nel Milan al Mundialito (I).*

RAI DIRE GOL MONDIALI 2002 : FRANCIA - SENEGAL (GIRONE ELIMINATORIO)

[Mondiali giocati in Giappone e Corea del Sud; governo Berlusconi dal 13 maggio 2001]

Radio Due. Venerdì 31 maggio 2002, 13:30. In studio Florance (Francia) e Mohamed, Mariè e Candè (Senegal). Gianfranco Butinar. Francia (0), Senegal (0), Uruguay (0), Danimarca (0).

video:

v0 http://www.youtube.com/watch?v=lqGniuFzHSw

(1t)

- Sigla "''Dame mi pelota"''.

- Francia (1) e Senegal (1), Uruguay (0) e Danimarca (0). Carlo comincia forte (I).* Aneddoto su Fadigà (giocatore senegalese) che ha rubato in una gioielleria (I). La legge Bossi-Fini (I) (espulsione dei clandestini e deportazione dei senza documenti nei Cpt) diverrà effettiva a luglio.

- Primo tempo.

- Barthez non sta più con Linda Evangelista (III). Lunedì ci sarà Italia - Ecuador. Da noi le porte.* A gennaio c'è stata Milan - Udinese: 2-3. Proverbi di Mohamed (I-II).*

- Aneddoto su Fadigà (ha rubato) (II). Previti (IV), avvocato, ministro della difesa (1994-95) nel primo governo Berlusconi, sotto inchiesta dal 2000 per il processo SME (corruzione di giudici per favorire Barilla, Ferrero e Fininvest) per cui verrà condannato nel 2003. Marcello Dell' Utri (II): senatore di Forza Italia dal 2001, è stato condannato per frode fiscale (1999) e lo sarà per associazione mafiosa (2004). Patrick Vieirà è gay dichiarato.* La finale dei mondiali del 1998 è stata Francia - Brasile: 3-0. Sunto della gara.* Aneddoto sull' età dichiarata in Africa (II). Palo di Trezeguet (v0). Aneddoto su Weah (era vecchio). Le Pen (III) (presidente del fronte nazionale) è arrivato al ballottaggio per le elezioni francesi ad aprile. Annuncio in senegalese.* La finale degli europei del 2000 è stata Italia - Francia: 1-2 (gol di Wiltord e Trezeguet).

- (v0) Gol di Diop. Francia - Senegal: 0-1. Senegal (3), Uruguay (0) e Danimarca (0), Francia (0).

- L' Inter ha perso lo scudetto il 5 maggio (I) in Lazio - Inter: 4-2 all' ultima giornata (e poteva vincere); ha vinto la Juve.

- Zoff (allenatore dell' Italia agli europei del 2000) si è dimesso per protesta contro le critiche mossegli da Berlusconi (I). Ad aprile Berlusconi ha rilasciato l' editto bulgaro (II) contro Santoro, Luttazzi e Biagi. Portiere, centrale (stopper e libero) (III), terzino (difensore laterale).

(2t)

- Intervallo.

- Zoff.*

- Secondo tempo.

- Zoff ha allenato la Lazio nel 2001. Domani si giocano Uruguay - Danimarca, Irlanda - Camerun e Germania - Arabia Saudita; dopodomani Paraguay - Sudafrica, Spagna - Slovenia, Argentina - Nigeria e Inghilterra - Svezia. Carlo prepara il calendario delle trasmissioni per farsi un week-end.* Paradosso della mosca.* Aneddoto su Fadigà (ha rubato) (III).

- Shevchenko è gay (II). Anche Ronaldo "'è extra-comunitario"' (non "'è gay"'). Cappello e due scarpe per il proverbio II. Lo scudetto 1999-2000 è stato vinto dalla Lazio, quello 2000-01 dalla Roma. Contro Moggi. Traversa di Fadiga (v0). Zidane.*

- (stacco di qualche minuto)

- Traversa di Henry (v0).

- Per far polemica.* Ai mondiali del 1990 c'è stata Argentina - Camerun: 0-1. Dopo Rai dire gol va in onda Catersport Mundial (Ferrentino, Lauro, Ardemagni). Zoff. Zoff non si muoveva dalla linea di porta. Barzelletta.* Proverbio di Mohamed (III). Il presidente della Repubblica è Ciampi dal 1999. Valeria Castillo è messicana (I).

RAI DIRE SANREMO 2002 QUINTA SERATA

Sabato (1/3). 9 marzo 2002. In studio Fabio De Luigi, Paola Cortellesi, Elisabetta Canalis, poi Rocco Tanica.

- (pubblicità 2:30)

- Canta la Tatangelo (G) (non più vergine).* Inter - Juventus: 1-1. Anche la Mitropa (I) (coppa dell' Europa Centrale, 1927-92, che peraltro l' Inter non ha mai vinto). Premio della critica a Silvestri. Non c'è lo scoop di Castaldo (II).

- Collegamento con la giuria. Matrimonio della Minnelli. Guastardo.* www.weddingchannel.com. Marco ieri notte ha visto il dopofestival.

- Previsioni del tempo. Collegamento con Castaldo (che ha lo scoop) (III). Ieri a letto alle 3 di notte. Contro Cerami e Piovani. Carlo ascolta Robecchi su RadioPop. Intervista con Silvia Mezzanotte.* Sull' utilità di Sanremo.

- Canta la Bertè (B) [http://www.youtube.com/watch?v=cBZakMAl91w]. Paolina Rubio simpatica. Dimagrire in faccia.* Il rosso Valentino (I).* Più tardi Rocco Tanica (che sta con Paola (IV)) verrà in studio.

- Cantano le Lollipop (B). Tatuaggio.* Rosso Valentino (II) (che è gay). Intervista con Safina. Perse le Lollipop.

- Telepromozione.* Rosso Valentino (III). Fabio fa la signora del rosso.

- Cantano i Matia Bazar (B). Bevono alcol.* Intervista con la Bertè* (che cita il citofono (II)). Intervista con Marco Terzulli (I) (truccatore delle dive, che conoscevano).

- Canta Safina (B). Fabio litigando con Paola (nei finti litigi dietro le quinte a Mai dire domenica?) le ha detto che lei piscia in piedi. Giorgio ha un bimbo di 5 anni e mezzo (quindi nato attorno al settembre 1996).*

- Collegamento con Ippoliti (bell' intervento). Intervista a Safina (che non riesce a cantare normalmente).

sabato (2/3).

- Canta Renga (B) [http://www.youtube.com/watch?v=OthFBgiwN4k]. Paola caliente.* Intervista con Renga.

- Canta Zarrillo (B). I gialappi (e Zarrillo) stavano all' hotel accanto all' hotel Londra (IV). Aneddoto sul vicino di casa di Carlo (III).

- Collegamento con la Ventura e Gene Gnocchi. Crozza fa Pavarotti (Crozza ha detto a Giorgio che il Pavarotti vero è inferocito).* Fabio fa i Pavarotti.* Gol di Tudor: Inter - Juventus: 1-2. Fabio esce (va in bagno?).

- Canta la Pravo (B). Fabio è generalmente depresso (II).

- Cantano Leali e Corna (B). La "'s+consonante"' spagnola. Gol di Seedorf. Inter - Juventus: 2-2.

- Telepromozione. Marco fuma. Di giorno la radio RAI c'è su AM (onda media) ed FM, di notte solo su FM (mono + stereo), perchè AM (mono) trasmette stazioni di tutto il mondo, non si è mai capito perchè (IV). La vita è bella (Benigni, 1997).

- Ospite Benigni [http://www.youtube.com/watch?v=98qGWOjkpOk + http://www.youtube.com/watch?v=EVxI In febbraio Sgarbi ha inveito contro le Iene e il servizio civile. Gasparri è ministro delle Comunicazioni dal 2001. Paradiso (Dante, 1321), XXXIII. "'La stanza del Foglio"' è il bagno? La Pasionaria (comunista spagnola 1895-1989) e Nino Benvenuti (I) (campione italiano di pugilato 1965-70). "'Sono andato un po' a strafolone"'. Inchiodato a una croce?

- Pubblicità. Comincia la caccia a Benigni. Proietti. Collegamento con Castaldo.

- Raul Bova presenta Britney Spears. Carburatore intasato.* Broccoli è figlio di uno degli autori storici di Baudo e lavora per Radio Uno (II).

- Ospite Britney Spears (cantante dance, pop e elettronica, ballerina e attrice statunitense, attiva dal 1998) [http://www.youtube.com/watch?v=BlilLXx7h9M]. R.T. = Rocco Tanica.

- Canta Reitano (B). Benigni in sala stampa.

- Canta Ruggeri (B). Benigni in sala stampa. Pinocchio (Benigni, 2002).

- Canta la Nava (B). Caccia a Benigni. Arriva Rocco Tanica in studio. Intervista con Vasco.

sabato (3/3).

- Cantano i Gazosa (B). Aneddoto su Martina Stella e la merenda. Intervista con Vasco e Raul Bova.*

- Canta Nino D'Angelo (B).

- Canta Silvestri (con Fabio Ferri) (B) [http://www.youtube.com/watch?v=XApL1NSKadY]. Intervista con Giovanni Imparato e Nino D' Angelo. Giovanni Imparato è parso gay (II). http://www.giovannimparato.com.

- Pubblicità? Aneddoto sui Gazosa e merenda (II). Intervista con Silvestri e Fabio Ferri. I Giulio Dorme si sono fumati tutto le prime due sere. Una cosa simile con un gruppo era il tentativo di mandare Olmo con i Timoria (?). La città è quella di Maritozzonia (I). I giganti della montagna (Pirandello, 1937).

- Canta Fiordaliso (B). Aneddoto sull' Arcuri e lo sceicco. La città è quella di Maritozzonia (II). Fabio fa la spaventapasseri.

- Canta Alexia (B). Aneddoto su Alexia (doveva andare in bagno) (III).

- Canta Grignani (B). Aneddoto di Fabio e Grignani (in quanto interisti) alla festa di Radio deejay (II)?. Paola è contraria al matrimonio? Intervista con i Timoria. Fabio come Franco Nero.* Vanessa Gravina è un' attrice.

- Collegamento con Radio Uno, Broccoli e i militari. Intervista con Grignani.

- Cantano i Timoria (B).

- Telepromozione. Si fa strada l' idea che i Corrs se ne siano andati. Aneddoto su Elio che aveva vinto il festival di Sanremo del 1996 (II), ma lo truccarono.

- Canta Paoli (B). 34 + 68 = 102. Aneddoto su Ava Gardner e l' emostasi? Aneddoto su Ava Gardner (che si trombò un amico del padre di Giorgio).* Aneddoto su Forest?

- Canta Filippa Giordano (B). Su Italia 7 Gold cominciano i porno. Intervista con la Belvedere e Vasco. Marco Terzulli (II) è il truccatore delle dive.

- Giurie. Porno.*

- Raul Bova presenta i Corrs. Porno.* Fabrizio Testini è autore televisivo (Mai dire, Iene).

- Ospiti i Corrs (gruppo folk, pop-rock, celtic irlandese, attivo dal 1990) [http://www.youtube.com/watch?v=3JsOx Rocco Tanica va via (e deve ospitare (III) Paola). Porno. Rilevano i dati dell' auditel per le reti televisive divisi in "'Rai"', "'Mediaset"' e "'altre"' ? Dalla batteria si capisce se cantano dal vivo o no (non per il ritmo ma per la sonorità).

- Premi vari. Porno.

- Collegamento con Ippoliti. Risultati finali: hanno vinto i Matia Bazar. Intervista con i Matia Bazar.* Intervista con Alexia.

- Ospiti i Cranberries (gruppo celtic, indie, alternative rock, post-grunge e pop irlandese, attivo dal 1990) [http://www.youtube.com/watch?v=H5DTFdxsnog] (sopravvalutati). Pippo salutò Springsteen dicendo "'I am emotion"' (I). Intervista con Raul Bova.

- Risultati finali. Pum pam.* La moglie di Carlo si chiama Betty.

- Ricantano i Matia Bazar [http://www.youtube.com/watch?v=_V_Q2uwNtNM].* Intervista con Castaldo.

RAI DIRE SANREMO 2002 QUARTA SERATA

Venerdì (1/3). 8 marzo 2002. Marco sta tornando a Milano da Sanremo. In studio Paola Cortellesi, Laura (?) e Betty (moglie di Carlo).

- Sigla. Ci sarà poi l' aneddoto di Cosma su Caruso e Pippoland (I) ("'Birdland"' è un brano dei Weather Report). TV sorrisi e canzoni dice che Paola ha 38 anni (II), mentre in realtà ne ha 28. Intervista con Brunelli dell' Unità: Benigni e servizio pubblico. Biagi ha intervistato Benigni tre giorni prima delle elezioni politiche del 13 maggio 2001, poi vinte dalla destra. Ad aprile Berlusconi rilascerà l' editto bulgaro (I) contro Santoro, Luttazzi e Biagi. Arriva Marco.

- Premiazione Murolo. Paola e Castaldo (I). Paola fa i Murolo. Bassolino è logorroico. Ancora servizio pubblico. Betty è in studio. Britti è fidanzato con Chiara Tortorella, figlia del mago Zurlì (IV) e nella giuria di qualità. Padania. Scandalo dei Future (II).

- (previsioni del tempo + spot: 28:02)

- Pubblicità. La domenica c'è Mai dire domenica. Intervista con Marco Morandi.*

- Cantano i Botero (G). Carlo fece in gioventù una canzone sui treni. Fra poco un carramba che sorpresa = Paola e Castaldo (II). Paola fa i Perepé. Intervista con Castaldo.

- Canta Marco Morandi (G). Intervista con Simone Patrizi.*

- Canta Gino Paoli (B) [http://www.youtube.com/watch?v=eowG4-0HZhU] (che fa fermare la canzone). Aneddoto su Celentano che fece fermare la canzone (I) a Sanremo 1970. Con la panza, cintura o sotto o completamente sopra (e simula il pacco). Safina è dotato.

- Canta Alexia (B).

- Canta Nino D' Angelo (B) [seconda metà di http://www.youtube.com/watch?v=MjOFvD1lghc].

- Canta Fiordaliso (B).

- Pubblicità. Intervista con Anania Casale di Visto. Copertina di Sorrisi e Canzoni (I).

Venerdì (2/3)

- Intervento di Crozza. Rocco Tanica (il maestro) sta con Paola Cortellesi (III).

- Intervento di Franco Nero (I) (che comincia a vantarsi). Gli intoccabili (De Palma, 1987) e Mission (Joffè, 1986).

- Ospiti le Destiny's Child (gruppo R&B texano, attivo 1997-2002) [http://www.youtube.com/watch?v=316YZBLJ
ricantate da Paola e Carlo*. E' l' 8 marzo. Alla fine le Destiny's Child alzano il pugno. Per Giorgio, le pantere nere non erano comunisti. Franco Nero (II) intervista le Destiny's Child* e la Belvedere.

- Canta Simone Patrizi (G). Intervista con Omar dei Timoria. Intervista con le Destiny's Child e canti reciproci.

- Canta Daniele Vit (G). Maritozzonia (I). Alex Baroni è un cantante white soul, pop rock, funky e ballad, attivo dal 1994 e fidanzato di Giorgia (morirà ad aprile). Intervista con Gino Castaldo.

- Presentazione di Commesse. Intervista con Gino Castaldo. La Fenech (III) è stata per molti anni legata sentimentalmente a Montezemolo. Carlo cantava Una miniera (New Trolls, 1969). Paola farà poi a Mai dire la parodia di Stefania Prestigiacomo (ministro delle Pari Opportunità dall' anno scorso). La Ferilli prova a toccare Baudo.

- Telepromozione. Maritozzonia (II). Madame.*

- Canta Andrea Febo (G). Intervista con Edwige Fenech.* Mai dire domenica.

- Canta la Tatangelo (G) (vergine). Guerra coi fianchi (I). Guantone bianco (I).* Intervista con Franco Nero (III). I gialappi erano autori del Gioco Dei Nove (IV) (1988-92) nel 1991. Due settimane fa Marco ere a Zanzibar (I)? L' 11 settembre 2001 ci sono stati gli attentati alle torri di New York.

- Intervento di Ippoliti. Franco Nero (IV).*

- Pubblicità. Guantone bianco (II). Franco Nero (V).* Intervista alle donne dei fiori. Intervista con Vincenzino dei Gazosa. Intervista con Tortarolo del Secolo XIX.

- Cantano i Timoria (B).

- Canta Filippa Giordano (B).

- Canta Silvestri (B).

- Canta Mariella Nava (B). Proietti fa cose vecchie.

- Ospite Proietti [http://www.youtube.com/watch?v=MUPqp4GJs2Y]. Intervista con Ruggeri* e Omar dei Timoria. Intervista con Tortarolo del Secolo XIX. Carlo ha 40 anni. Arcuri e Belvedere pagate 100 milioni di lire ciascuna. Carlo e Marco non hanno letto Lolita (Nabokov, 1955) né visto i film: Kubrick, 1962 e Lyne, 1997. Intervista con Giaga dei 78 bit. Ristorante milanese (I).*

Venerdì (3/3).

- (meteo: 0:40)

- Cantano i 78 bit (G). Paola fa i Franco Nero (VI). Bossari non esprime idee (I).

- Canta la Giovagnini (G). Intervista con Spinelli de La Nazione, Il resto del Carlino e Il giorno. Ristorante milanese (II).* Domani si gioca Inter - Juventus.

- Collegamento con la Ventura e Gene Gnocchi. Gene Gnocchi ride delle sue battute.

- Cantano i Gazosa (B). Intervista con la Giovagnini.

- Canta Mino Reitano (B).

- Canta Patty Pravo (B). Paola fa i Pravo.*

- Canta Grignani (B). Giorgio fa la stessa battuta di Fabio di qualche giorno prima.

- Telepromozione + pubblicità.* Franco Nero (VII). Intervista con Fausta Svisà di Libero (ha intervistato Carlo e conosciuto Marco a una festa). Elisabetta Grande (II). Intervista con la Pravo. Paola fa i Pravo. Intervista con Silvia Mezzanotte dei Matia Bazar. Aneddoto su Silvia (il truccatore le disegna un solco fra i seni).

- Franco Nero (VIII) presenta Alicia Keys.*

- Alicia Keys (cantautrice R&B e soul, pianista e attrice statunitense, attiva dal 2001) [http://www.youtube.com/wa
ricantata da Paola.

- Ippoliti. Intervista con Alessandro Safina.*

- Canta Ruggeri (B).

- Canta la Bertè (B).

- Canta Zarrillo (B).* Aneddoto su Zarrillo rimproverato in albergo (I).

- Cantano i Matia Bazar (B). Mai dire domenica è in onda domenica alle 20:30.

- Cantano gli Archinuè (G) [http://www.youtube.com/watch?v=4oN0NirZhRM]. Aneddoto su Zarrillo rimproverato in albergo (II). Intervista con Silvia Mezzanotte (”‘’bella e brava”‘’). Intervista con Zarrillo. Intervista con Renga. Vetrina del Coin? A Radio Subasio si mangia bene (I). ”‘’Dove il mondo non c’è più”‘’ è il titolo vero. Corna (V).*

- Canta Gianni Fiorellino (G).* Intervista con Francesco degli Archinuè. Contro Cecchetto. Nero (IX).

- Collegamento con la Ventura. Nero (X). Cavalli si droga. Contro la Palombelli (giornalista, conduttrice radio e tv, moglie di Rutelli, presidente della Margherita).*

- Cantano Leali e Corna (VI) (B).

- Canta Renga (B).

- Canta Safina (B). Premio critica a Archinuè.

- Cantano le Lollipop (B).* Due persone insopportabili = le Lollipop.

- France Nero (XI) presenta Paulina Rubio.*

- Canta Paolina Rubio (cantante di musica pop, dance e latina e attrice messicana, attiva dal 1982) [http://www.youtube.com/watch?v=SnT5FHd6PzM].* Corna (X). Susanna Agnelli è la sorella di Gianni. La moglie di Carlo è prosperosa (I).

- Risultati. Intervista con Gabriella Mancini della Gazzetta. Corna (XI).* Vince la Tatangelo fra i giovani. Corna (XII). Collegamento con Gino Castaldo, che scommette che domani pubblicherà uno scoop (I). Arcuri e Belvedere. Paola fa i Nero.*

RAI DIRE SANREMO 2002 TERZA SERATA

Giovedì (1/2). 7 marzo 2002. Carlo, Giorgio e Betty (moglie di Carlo) da Milano, Marco e Fabio da Sanremo.

- Marco e Fabio non sentono Carlo e Giorgio. Intervista con Renga.

- Pezzo comico di Baudo. Banderas ha preso 500 milioni di lire (III).

- Collegamento con la Ventura. Dal papavero si estrae l’ oppio (I), dall’ oppio la morfina, dalla morfina l’ eroina. Intervista con Renga. Carlo e Giorgio sono rientrati da Sanremo a Milano insieme in macchina.

Intervista con gli Archinuè (non i Dual Gang). Intervista a Giulio Scarpati. Prima apparizione del cialdone. La cosa di 102 kg è fumo? Fabio e Marco sembrano fumati. Fabio fa gli Scarpati.

- Canta Filippa Giordano (B) [http://www.youtube.com/watch?v=NNj7qeLCwKE]. Paola Cortellesi al telefono.

- Cantano i Dual Gang (G). Intervista con la Giordano. Fa diesis o si bemolle (II).

- Pubblicità (telepromozione è "‘’telep"‘’ sulla scaletta (I)). Intervista ai Dual Gang. Intervista con Vasco (marito della Belvedere). Intervista con gli Archinuè.

- Canta Francesco Renga (B) [http://www.youtube.com/watch?v=OBl0Df9pZ_o] + collegamento con Ippoliti. Intervista con Enrico Ruggeri e Schiavone (che suona la balalaika). "‘’Un' idiozia"‘’ perchè pensa che vogliano vedere.

- Cantano gli Archinuè (G). Intervista con Renga. Aneddoto sulla sardenara di Sanremo.

- Canta Patty Pravo (B) [http://www.youtube.com/watch?v=8TccO4IkACU]. Fabio fa i Ka. Cananzi ha i divani hi-tech. Intervista con gli Archinuè. Aneddoto su "‘’rai"‘’/"‘’mai"‘’. Paola fa Patty Pravo e la Montalcini.

- (gr 57:55)

- Ospite Teocoli che fa Keith Richards [http://www.youtube.com/watch?v=7W-AP3puZW8]. Gli Who rompevano sempre la chitarra (III).

- Pubblicità. "‘’Chi sono stati"‘’ era striscia (II).

- Cantano i La sintesi (G). Intervista con Ruggeri. Aneddoto sul cantante della Sintesi (sbagliò treno). Paola al telefono. Aneddoto sulla Pravo che prima di cantare beve succo di mandarino (ma è vero?). Zarrillo era salumiere (vero?) (I). Ninetto Davoli è cresciuto in un ambiente poverissimo.

- Canta Zarrillo (B). Paola odia la Cancellieri. Aneddoto su Teocoli (cambia spesso idea poco prima di andare in scena).

- Canta Ruggeri (B) (che è diretto da sua moglie Andrea Mirò) + Scarpati presenta Gabrielle. Cialdone (II). Intervista con Valentina Giovagnini. L' 11 febbraio Marco ha compiuto 40 anni (I). "‘’E' una di noi"‘’ (I).

- Omaggio a Tenco. Intervista con Ruggeri (che imita) e la signora Ada (ostetrica e istituzione di Sanremo).*

- Ospite Gabrielle (cantante pop e jazz inglese, attiva dal 1993). Intervista con Ruggeri e la signora Ada. Tracy Chapman è una cantautrice folk e acustic rock afroamericana, attiva dal 1988. Paola al telefono.

Giovedì (2/2).

- Pubblicità. Paola al telefono.* Cialdone (III).*

- Canta Valentina Giovagnini (G) [http://www.youtube.com/watch?v=HXh0MWzlx_M].* "‘’E' una

di noi"‘’ (II). Ida Spalla è un' attrice e doppiatrice. Rocco Tanica sta con Paola Cortellesi (II). Fabio fa i Cortellesi. Intervista con l' inviata di Radio Uno, Elisabetta Grande (I).

- Canta Mariella Nava (B). Intervista con la Arcuri. Intervista con Patrizi (un po' risentito da ieri: ma ieri non c'era?). Un po' pesanti. Intervista con Teocoli (con cui avevano lavorato 1990-95).* Giorgio ha divorziato (due volte? la prima) quando lavoravano con Caccamo.

- Canta Simone Patrizi (G).* Aneddoto su Teocoli che grida "‘’Ciao, pirlone"‘’ a Fabio dopo averlo scambiato per un tecnico (?) (I). Comincia la classifica di Paola.

- Telepromozione. Intervista con Perversi dei Matia Bazar.* Intervista con Castaldo (fa diesis o si bemolle (III)). Il signore degli anelli (Tolkien, 1955) è libro da fascisti. Film: Jackson, 2001-02-03. Aneddoto sui 78 bit (che affermano e smentiscono di stimare i Luna Pop).

- Ospite Teocoli + Arcuri.* Intervista con la Belvedere.

- Cantano i Matia Bazar (B) [http://www.youtube.com/watch?v=IMyM_0T4kFE]. Intervista con Vasco. Chiama Paola. Betty è in studio. Paola vive a Roma, e quando va a Milano per Mai dire non dorme mai in albergo, ma si fa ospitare (I) da Rocco Tanica. Deborah è ex-moglie di Giorgio.

- Canta Andrea Febo (G). Cialdone (IV). Fabio era un atleta. Intervista con Vasco.* Un Aldo qualunque (Dario Migliardi, 2002).

- Cantano le Lollipop (B) [http://www.youtube.com/watch?v=57qhQiNla8M].* Intervista con la giornalista Marinella.

- Intervento di Crozza.

- Premiazione a Carlo Alberto Rossi [http://www.youtube.com/watch?v=QHAe3bEG2os + http://www.youtube.c
Muccino e violinista (III). Fabio fa i Festival. Teocoli e Fabio (II). Gorni Kramer (I) (1913-95) è stato un direttore d' orchestra, compositore jazz e autore televisivo italiano. Comincia il tormentone sul sedere di Shakira. Teocoli e Fabio (III).

- (meteo: 1:03:20)

- Ospite Shakira (cantautrice di pop latino, attrice e produttrice discografica colombiana, attiva dal 1991) [http://www.youtube.com/watch?v=HrbYqBze7wY].* Fabio fa i Shakira. Aneddoto Teocoli e Fabio (IV). Cialdone (V) - coniato "‘’cialdone"‘’. Giorgio e le droghe (VI) (ha fumato libanese). Fabio fa il Shakira. Fabio fa i Cortellesi. L' 11 febbraio Marco ha compiuto 40 anni (II).

- Cantano i Plastico (G).* Qualcuno dice "‘’porca puttana"‘’, Paola dice "‘’basta"‘’ (parolacce) e Carlo allude a che ella abbia pensato che la si chiamasse tale. A Marco è antipatico Grignani. Aneddoto su Fabio e Grignani (in quanto interisti) alla festa di Radio deejay (I)?.

- Canta Gino Paoli (B). Intervista con Dominic delle Lollipop.* Carlo ha 40 anni. Fabio fa i Lollipop. Luca Guerra (I) è il personal assistant di Ligabue. Fabio è generalmente depresso (I). Aneddoto su Fabio (scambiato per gente inutile).*

- Sarah Felberbaum. Intervista alla Giovagnini.*

- Canta Marco Morandi (G) + Grignani (B) [http://www.youtube.com/watch?v=aHucq3KHumc].* Sabato ci sarà Inter - Juventus. Fabio fa i Cortellesi. Carina e Alessandra cantano a Olmo. Carlo ha una macchina grigia e allungata verso l' alto. Paola si fa ospitare (II) da Rocco Tanica.

- Ospite Michael Bolton (I) (cantautore statunitense di adult oriented rock, hard rock, pop, soul e jazz, attivo dal 1983) [http://www.youtube.com/watch?v=yAAVf-VKTBY]. Intervista con Grignani. Fabio fa i Bolton e Primaparte Ferrini*. Matthau (morto nel 2000) era nato Walter John Matthow e non, come molti ritengono, Matuschanskayasky (wikipedia). Fabio fa i Cortellesi.

- Collegamento con la Mandolini e la giuria + dopofestival. Intervista con la Giovagnini. Aneddoto su Cavalli e la Ventura. Fabio fa i Cortellesi.*

- Classifica. Lo share aumenta se il programma si prolunga nella notte, non perchè ne aumentino spettatori ma perchè diminuiscono gli spettatori totali; quindi lo share, la percentuale, aumenta, ma l' ascolto (il vero indicatore) no. Pippo fa gli stessi ascolti della Carrà.

- Intervista (non lunga) agli Archinuè.

RAI DIRE SANREMO 2002 SECONDA SERATA

Mercoledì (1/3). 6 marzo 2002. Ieri ed oggi trasmettono dalla tensostruttura di Sanremo. In studio Fabio De Luigi.

- Sigla. Martedì Baudo ha fatto 15/16 milioni di ascolti. Arriva Fabio (e fa il Belvedere).

- Collegamento con la Ventura. Intervista a Gino Castaldo. Elisa ha vinto Sanremo 2001. Zooropa (U2, 1993). Aneddoto su Nino D' Angelo (la RAI gli censura l' arabo). La guerra in Afghanistan è cominciata a ottobre 2001, quella in Iraq sarà nel 2003. Domenica c'è stata Milan - Inter: 0-1. Gino Castaldo gridò "''fascisti"'' a Striscia per i Sottotono (VIII)?.

- Pubblicità. Aneddoto su Forest e Sarah Connor.

- Baudo e Belvedere.

- Canta Daniele Silvestri (B). Aneddoto su Bisio (dicono che è ben dotato (II), ma è un falso storico).

- Canta Anna Tatangelo (G) [http://www.youtube.com/watch?v=2kNyhRpdJTY]. Fabio fa i Tatangelo. Aneddoto sull' Arcuri alle Iene. Fabio fa i Tatangelo.*

- Canta Mino Reitano (B) [http://www.youtube.com/watch?v=96PPA0RIJRU]. Lettura di un' intervista a Reitano e Panella. Aneddoto sul celebre scherzo a Reitano?

- Collegamento con Ippoliti.

- Telepromozione. Intervista con Fiorellino.

- Canta Alexia (B) [http://www.youtube.com/watch?v=WXUm1u_XMEY]. Ieri Alexia e i Gialappi si sono visti per realizzare un servizio e lei è andata in bagno (II). Lo sponsor è Omnitel (II).

- Baudo e la Belvedere.

- Canta Fiorellino (G) [http://www.youtube.com/watch?v=cZC1plqb020].* Aneddoto su Carlo che incrocia Fiorellino. Citano Gino di Mai dire tv. Aneddoto su Fabio e uno svenuto in spiaggia gridando "''asciugamano"'' (?).

- (gr: 1:04:15)

- Canta Loredana Berté (B) [http://www.youtube.com/watch?v=u9Ci5nL6tsU]. Marco aveva adocchiato la Arcuri (I) (che ha lavorato a Mai dire gol nel 2001). Aneddoto su Sandra Bullock e la tintura (I). Professionista.* Giorgio consiglia il taglia-peli-del-naso (I). Cominciano gli attacchi contro Diaco.

- Collegamento con la Ventura. Alberoni è assurdamente professore di sociologia. Crozza fa Pavarotti.* Aneddoto su Crozza e il vero Pavarotti (I).

- Cantano i Giulio Dorme (G) (impronta Silvestri) [http://www.youtube.com/watch?v=1RV9qhTYx9M]. Crozza si emoziona negli impegni (I). Intervista con Gino Castaldo. Intervista con Andrea dei Giulio Dorme.

- Canta Nino D' Angelo (B) [http://www.youtube.com/watch?v=MjOFvD1lghc]. Intervista coi 78 bit. Prima apparizione di quelli che non hanno modelli.

- Telepromozione. Intervista con Andrea Spinelli.

- Ospite la Marchesini [http://www.youtube.com/watch?v=JVTY2jEzkEA] (che ha preso 140 milioni di lire). Intervista con Andrea Spinelli.

Mercoledì (2/3).

- (pubblicità + promo di Diaco 1:02)

- Intervento della Marchesini. Intervista con Omar dei Timoria. Tre gnocche (I) cercano Olmo, che ha ricevuto oggi il doppio disco di platino (II). Un Aldo qualunque (Dario Migliardi, 2002).* Contro l' auditel (I) (è una truffa). Teoria sulla svolta nei film al minuto 16 / 17.

- Pubblicità. Prima apparizione della green room. "''Chi sono stati"'' è striscia (I). Intervista a Massimo Poggini (non-direttore di Max). Aneddoto sul servizio fotografico di Max alla gialappa e a Fabio (I). La gialappa mangia sempre al ristorante di Milano 2.

- Cantano i 78 bit (G) [http://www.youtube.com/watch?v=hBZkGS0usuA]. Aneddoto su Crozza e il vero Pavarotti (II) (Carlo lo scopre ora?). Gente passa, li indica e ride.* Intervista a Rosolino. Parodia dei Lunapop. 300*50 m = 600*25 m = 15000 m = 15 km. Carlo nuota (I) (2 km al giorno). Giorgio corre col walk-man.

- Broccoli. Tre gnocche (II) portano da bere. Bevono spumante (ma sarebbe meglio champagne). Gavettone.*

- Belvedere. Fabio fa i Belvedere.

- Canta Fiordaliso (B) [http://www.youtube.com/watch?v=cZC1plqb020]. Carlo ha 40 anni. Non voglio mica la luna (Fiordaliso, 1984). Collegamento con Sarah Felberbaum (che ha 21 anni).* Pressioni dalle case discografiche.

- Canta Giacomo Celentano (G) [http://www.youtube.com/watch?v=E4BzEEfolbU].* Giorgio ha scoperto un universo a 15 anni (III). Intervista con Sarah Felberbaum.

- Pubblicità. Intervista con la Belvedere e il suo compagno Vasco.* Marco aveva adocchiato la Arcuri (II).

- Rosolino presenta Anastacia. Carlo e Fiorello hanno ambedue fatto gli animatori (I). Carlo cantava "''Carlo, la sua chitarra e i cantautori"'' (III). Celentano (II-IV).* Giugiaro è un designer italiano (I).

- Ospite Anastacia (cantante soul, pop e rock, stilista e ballerina statunitense) [http://www.youtube.com/watch?v= vestita da alpino:



. Celentano (V).* Intervista con Tiziana Baudo.

- Cantano Leali e Corna (B) [http://www.youtube.com/watch?v=WJXNCdRKZv4]. Intervista con Tiziana Baudo. Celentano (VI-VII).* Ringraziano un tecnico del suono. Aneddoto sulla segreteria telefonica di Carlo (?) e su quella di Marco. Il postino (Radford, 1994). Aneddoto su Cecchi Gori (convinto che Neruda fosse un Argentino fuggito in esilio in Cile).

- Cantano gli Offside (G) [http://www.youtube.com/watch?v=hZKQRaGvHgk].* Celentano (VIII-IX).* Intervista con Castaldo. Celentano (X-XI-XII).* Enrico Cifiello (IV).

- Intervento di Gene Gnocchi. Celentano (XIII).* Intervista con Luigi dei Botero. Celentano (XIV).* I Gialappa stanno all' hotel accanto all' hotel Londra (I) e fanno interviste all' hotel Astoria.

- Cantano i Timoria (B). Aneddoto su Clapton che si ciulava la moglie di Harrison e poi le dedicò una canzone. Celentano (XV).* (meteo)

Mercoledì (3/3).

- (pubblicità 0:45)

- Pubblicità? Celentano (XVI - non funziona).

- Cantano i Gazosa (B) [http://www.youtube.com/watch?v=aXrLQFQ1dG4]. Celentano (XVII - non funziona). Aneddoti sui Gazosa (trattati da bambini e merenda (I)*). Aneddoto su Annie Lennox, Zaccagnini e gli Zz Top (III). Celentano (XVIII - XIX).*

- Collegamento con Ippoliti. Intervista con Zaccagnini. Giorgio e Zaccaria e la querela (IV). Pro Zaccaria (presidente della Rai 1998 - febbraio 2002, inviso alla destra perchè mandò in onda Luttazzi); il nuovo presidente è Antonio Baldassarre dal 5 marzo.

- Cantano i Botero (G). Celentano (XX-XXI). Il cantante è gay.*

- Canta Daniele Vit (G). I Gialappa stanno all' hotel accanto all' hotel Londra (II). Antonio Baldassarre, giurista e già aderente al PCI, è presidente del Cda della RAI da quest' anno per nomina di Berlusconi. Celentano (XXII).* Crozza e Tanica al telefono.* Incontro col Pavarotti vero (III). Celentano (XXIII). Rocco Tanica sta con Paola Cortellesi (I). In sottofondo sussurrano "''demonio"''?

- Canta Safina (B) (titolo: Del perduto amore) [http://www.youtube.com/watch?v=Vj9bSucib3M]. Aneddoto su Marco e Flavia (forse lei si sposa grazie a lui?). Foto di Giacomo Celentano con babbuino? Insinuazioni contro lo sponsor Omnitel (III). Celentano (XXIV).* Paola al telefono. Celentano (XXV).*

- ? Intervista a Safina. Celentano (XXVI - XXVII). I gialappi stanno all' hotel accanto all' hotel Londra (III). Celentano (XXVIII).

- Ospite Sarah Connor (cantante pop, soul e R&B tedesca). Paola (che sta con Rocco Tanica) al telefono. Celentano (XXIX-XXX).*

- Classifiche. De Sica è gay.

RAI DIRE SANREMO 2002 PRIMA SERATA

Conduce Pippo Baudo, con Manuela Arcuri (100 milioni di lire) e Vittoria Belvedere (100 milioni di lire). Simona Ventura, Gene Gnocchi, Giorgino, Gianni Ippoliti e Maurizio Crozza. Regia di Gino Landi.

Inviate Flavia Cercato e Betty Senatore. Vincono i Matia Bazar e la Tatangelo. Premio della critica a Silvestri e Archinuè.

Ascolti: bassi (15/16 milioni, ?, ?, ?, ?).

Ospiti: Fiorello, Kylie Minogue, Alanis Morissette, Marchesini (140 milioni), Sarah Connor, Gabrielle, Teocoli, Shakira, Michael Bolton, Franco Nero, Destiny's Child, Alicia Keys, Proietti, Paulina Rubio, Benigni, Britney Spears, Corrs, Cranberries.

Martedì (1/3). 5 marzo 2002. Oggi e domani trasmettono dalla tensostruttura di Sanremo. In studio Fabio De Luigi. Durante il pomeriggio, hanno girato a Sanremo dei video per Mai dire domenica.

- (pubblicità 1:55)

- Presenta Fiorello [http://www.youtube.com/watch?v=647Rci3xTOs]. Comincia il tormentone "''festival sottotono"''. Arcuri e Belvedere.

- Giuria di Trieste.*

- Pubblicità. Il cappellino di Radio Rai. Lo sponsor è Omnitel (I). Aneddoto sulle fotografie per entrare in RAI.* Scandalo dei Future (I) (che vinsero la sezione nuove proposte a Sanremo 1988).

- Cantano i Gazosa (B) [http://www.youtube.com/watch?v=hivU9zssohE]. Giorgio era all' estero quest' estate (in Messico (I)). Sol-mi-do-re.

- Cantano Fausto Leali e Luisa Corna (B) [http://www.youtube.com/watch?v=AtfBygqOZvk]. Intervista con i Gazosa. Un fan senza il pass entra nella tensostruttura e viene allontanato. Comincia il tormentone di Luisa Corna che sembra uscita da un film porno. do-do-si-la minore. Giorgio ha vomitato a casa di Carlo? Di nero contro il sudore. Giorgio ha 38 anni. La Corna stava con Aldo Serena. Berlincioni.*

- Pubblicità? Intervista con Luisa Corna e litigio.*

- Canta Grignani (B) [http://www.youtube.com/watch?v=xhrdgedIir4]. La Corna se l' è presa. Depositare alla Siae (II). Intervista con Fiorello.*

- Ventura.

- Cantano i Timoria (B) [http://www.youtube.com/watch?v=ZFOAB9o7rM0]. Betty è brutta. Intervista col poliziotto Cosimo.* I discografici abbattano i prezzi dei dischi se si vuole evitare la pirateria (I). L' euro è entrato in circolazione a gennaio.

- Canta Gino Paoli (B) [http://www.youtube.com/watch?v=eOubXVYRlzk], che indossa giacche di pelle e porta baffi bicolori.

Martedì (2/3).

- Collegamento con Ippoliti.

- Cantano le Lollipop (B) [http://www.youtube.com/watch?v=lg7lf_uCnEo]. Flavia ha visto oggi Carlo di persona e Carlo ha il suo cell (I). Intervista alle Lollipop (Veronica).*

- Canta Safina (B) [http://www.youtube.com/watch?v=_3kIR0DqRXs].* Fabio fa i Safina.* Domenica In è stato scomposto in Dom e Nica.

- Broccoli (che è figlio di uno degli autori storici di Baudo e lavora per Radio Uno (I)). Intervista con Safina.*

- Cantano i Matia Bazar (B) [http://www.youtube.com/watch?v=azSJ-k1QiJA]. Intervista con Ruggeri. Domenica c'è stata Milan - Inter: 0-1; ci sono state Inter - Milan: 2-4 (ottobre dell' anno scorso) e Inter - Milan: 0-6 (maggio). Lo scudetto 2000-01 è stato vinto dalla Roma, e quest' anno vincerà la Juventus. Berlusconi è al governo dal 13 maggio 2001. Sabato ci sarà Inter - Juventus di campionato.

- Ospite Fiorello.* Carlo e Marco avevano cantato "''Si può farsi di più"'' (II).

- (onda verde 49:30)

- Canta Ruggeri (B) [http://www.youtube.com/watch?v=vxQeKiDELCA]. Intervista con Fiorello.* Dicono che Bisio è ben dotato (I). Venerdì 15 marzo? Giorgio sta bevendo la terza birra.

- Baudo e la Belvedere. Marco cucca.*

- Canta Fiordaliso (B) [http://www.youtube.com/watch?v=pPSImGeDzew]. Fabio fa la famiglia Fiordaliso. Lapsus "''televisione"'' per "''radio"''. Salvaguardia.* Betty stupida (IV).* Arriva il trio Medusa. Giorgio è grasso (taglia xl e xxl) (I).

- Crozza fa Pavarotti.*

- Canta Mariella Nava (B) (che è triste). Come si stirano i vestiti complicati? (I). Olmo fa i Nava.* Anche Fabio si ubriaca di birra. La Gialappa è stata definita da Piersilvio (o Silvio?) Berlusconi "''il contraltare di Emilio Fede"''.

- Ippoliti. Betty stupida (V). Intervista con Mariella Nava. Betty (VI).*

- Ospite Kylie Minogue (cantante dance, pop e pop rock australiana) [http://www.youtube.com/watch?v=mGDk_S Fiorello la introduce.* Betty (VII). A beautiful mind (Howard, Russel Crowe, 2001). Intervista con la Arcuri.

- Canta Zarrillo (B) [http://www.youtube.com/watch?v=KiCEUq_zlfA] (simile a Baglioni). Sorrisi e Canzoni dice erroneamente che la Cortellesi ha 38 anni. Giorgio e le droghe (VI) (va in Olanda per coffee shop una volta all' anno). Fabio fa gli Zarrillo.* Flavia tocca Fiorello.

- Canta Filippa Giordano (B) [http://www.youtube.com/watch?v=uTQVWLpOcdY], che chiude con un acuto in fa diesis o si bemolle (I). Il vento slaccia le scarpe.* Fabio fa i Giordano e la Protezione Civile. Perchè si privilegia il diesis sul bemolle?

- Canta Renga (B) [http://www.youtube.com/watch?v=QaJDL-O4R1Y]. Intervista con la Caselli (che è lesbica (V)). Intervista con Renga.

Martedì (3/3).

- Pubblicità.

- Canta Nino D' Angelo (B) [http://www.youtube.com/watch?v=AMD2vKrsLt8]. Aneddoto sulla Arcuri (cui quasi si scappotta una tetta). Era odore di c...anna? azzo? Era un fenomeno.* Comincia il tormentone di Giovanni Imparato (che Giorgio insinua sia gay (I)).

- Belvedere. Comincia il tormentone sui due colpi alla Belvedere.

- Canta Patty Pravo (B) [http://www.youtube.com/watch?v=kMESPWbb-UI]. Intervista a Nino D' Angelo. Carlo ha 40 anni.

- Canta Mino Reitano (B) (che piange). Aneddoto su Reitano (si è dovuto rifare i denti). Hegel (Battisti, 1994)! La canzone non piace.* Intervista con Silvestri.

- Gene Gnocchi.

- Canta Alexia (B). A Giorgio piace Rumore (II). Maja desnuda (Goya, 1799). Maria Antonietta dal gf del 2000.

- Canta Daniele Silvestri (B) [http://www.youtube.com/watch?v=NSWG_pbVZ_4]. Intervista con Alexia.* Oggi Alexia e i Gialappi si sono visti per realizzare un servizio e lei è andata in bagno (I). Spartito batterista. Chiamatemi pazzo.*

- Canta Loredana Berté (B) [http://www.youtube.com/watch?v=MqUPFD245uI]. Aneddoto sulla Bertè e le sarte. Domenica "''Mimì"'' Bertè (ossia Mia Martini) era sorella di Loredana Bertè (I): tacciata di mala sorte, morì di overdose da psicofarmaci nel 1995.

- Telepromozione. Marco l' anno scorso era a Sanremo con Flavia; perde la voce.

- Ospite Alanis Morissette (cantautrice rock, pop-rock, post-grunge e alternative rock canadese; già ospite a Sanremo 1996 e Sanremo 1999). Gianfelice è l' autore? Aneddoto sulla canzone di Morissette sul pratico suflone (rifilata a Baudo a Sanremo ?). Guy Debord (1931-94) è stato uno scrittore, regista e filosofo francese.

- Collegamento con la giuria di Trieste.

- Collegamento con Ippoliti. Infatti Sanremo 2004 avrà per direttore artistico Tony Renis.

- Dati finali. Litigio Arcuri - Belvedere.*

2002-mdd-24.flv

Domenica 24 febbraio 2002 (?), 20:30.

v0 2002-mdd-24-mai-dire-olimpiadi.flv http://www.youtube.com/watch?v=mmHf2otZK2U

- Marco non c'è. Qui il video di Steven Bradbury (I) ai Giochi olimpici invernali di Salt Lake City (USA), svoltisi dall' 8 al 24 febbraio 2002.

v1 2002-mdd-calcio-olandese.flv http://www.youtube.com/watch?v=ZrbsxMPR7EU

- A maggio si giocheranno i mondiali in Giappone e Corea del Sud.

2002-mdd-20.flv

Domenica 27 gennaio 2002, 20:30.

v0 2002-mdd-20-vai-col-gollonzo.flv http://www.youtube.com/watch?v=kZGFqRvIf7I

- Ci sono state Inter - Parma: 2-0 (con autogol di Sensini) il 20 gennaio e Chievo - Juventus: 1-3 il 27 gennaio.

2002-mdd-19.flv

Domenica 20 gennaio 2002, 20:30.

v0 2002-mdd-19-un-uomo-un-perche-mazzone.flv http://www.youtube.com/watch?v=EM9751DU130

- Il 20 gennaio 2002 si giocano Inter - Parma: 2-0 e Brescia - Torino: 1-2.

v1 2002-mdd-medioman-liberato.flv http://es.youtube.com/watch?v=MLOOQgBsSaA

2002-mdd-x.flv

2002.

v0 2002-mdd-silvana-aldo-grasso.flv http://www.youtube.com/watch?v=NxhI4Rear5s

anno 2001

2001-mdgf-14-meglio-di.flv

Giovedì notte 27 dicembre 2001, 24:00.

v1 2001-mdgf-14-g99-nozioni-basilari-di-sport.flv http://es.youtube.com/watch?v=WZ9GjST70yI

- Flavio campione.

2001-mdgf-13b.flv

Domenica 23 dicembre 2001, 20:30.

v1 2001-mdgf-13b-g99-flavio.flv http://es.youtube.com/watch?v=GwEj3dfm6mQ

- Il gf finisce il 20 dicembre.

v2 2001-mdgf-13b-g99-medioman-eroticus.flv http://es.youtube.com/watch?v=M_AcTDi08jE

- Giorno 87 = 15 dicembre; Flavio campione.

v3 2001-mdgf-13b-g99-01-filippo–guastardo.flv http://www.youtube.com/watch?v=JrZ9oNmUr7E

- L' euro entrerà in circolazione a gennaio 2002. Nel 2002 si abrogherà la legge che impedisce il rientro in Italia dei Savoia

v4 2001-mdgf-13b-g99-02-silvana–sabrina–olmo.flv http://www.youtube.com/watch?v=Apq6rKTw9bY

- Olmo ha ricevuto il disco di platino (I). Giovedì alle 24:00 sarà in onda il meglio del 2001, e il 21 gennaio daranno uno spettacolo al Filaforum di Assago.

2001-mdgf-13.flv

Giovedì notte 20 dicembre 2001, 24:00.

v1 2001-mdgf-13-g89-tutte-pazze-per-medioman.flv http://es.youtube.com/watch?v=tQ87y3112z0

- Giorno 89 = 17 dicembre. La moglie di Carlo (Betty) si chiama Elisabetta.

2001-mdgf-12.flv

Giovedì notte 13 dicembre 2001, 24:00.

v1 2001-mdgf-12-sorpresa-per-medioman.flv http://www.youtube.com/watch?v=_h7QARTvTYo

v2 2001-mdgf-12-g74-true-stories.flv http://www.youtube.com/watch?v=eaZE-Xmh1cg

- Alessandro eliminato il giorno 85 = 13 dicembre.

v3 2001-mdgf-12-g80-true-stories–profumi-dall-oltretomba–ai-confini-della-realta.flv http://es.youtube.com/watch?v=fV_LYm

- Giorno 80 = 8 dicembre. Alessandro eliminato il giorno 85 = 13 dicembre.

2001-mdgf-11b.flv

Domenica 9 dicembre 2001, 20:30.

v1 2001-mdgf-11b-g74-matematica–lezioni-di-scienze.flv http://es.youtube.com/watch?v=IU43x-dIRm0

- Giorno 74 = 2 dicembre. Letizia Moratti è ministro dell' Istruzione da giugno nel governo Berlusconi.

v2 2001-mdgf-11b-g76-la-cultura-e-generale.flv http://it.youtube.com/watch?v=IBOy1syB_Gw

- Mastroianni è morto nel dicembre 1996. Ziggy Sturdust (David Bowie, 1972) (I). Ridolini è il nome con cui era conosciuto in Italia Larry Semon (1889-1928), attore, produttore e regista statunitense dell' epoca del film muto.

2001-mdgf-11.flv

Giovedì notte 6 dicembre 2001, 24:00.

v1 2001-mdgf-11-g78-01-addio-mascia.flv http://www.youtube.com/watch?v=aYDzWjrYj9c

- Mascia eliminata il giorno 78 = 6 dicembre.

v2 2001-mdgf-11-g78-02-tutto-quello-che-avreste-voluto-sapere-sul-sesso.flv http://es.youtube.com/watch?v=TzddX_4YpdE

v3 2001-mdgf-11-g78-strana-coppia.flv http://it.youtube.com/watch?v=tc5JVLQunr4

- Giorno 72 = 30 novembre. Carlo Croccolo è un attore e doppiatore napoletano. Mascia eliminata il giorno 78 = 6 dicembre.

2001-mdgf-10b.flv

Domenica 2 dicembre 2001, 20:30.

v0 2001-mdgf-10b-cani.flv http://www.youtube.com/watch?v=Ul3j97nEoSI

v1 2001-mdgf-10b-g71-sfida.flv http://es.youtube.com/watch?v=gXUXLD81QN0

- Berlusconi è al governo dal 13 maggio 2001.

2001-mdgf-10.flv

Giovedì notte 29 novembre 2001, 24:00.

v1 2001-mdgf-10-g65-questione-di-feeling.flv http://www.youtube.com/watch?v=y7qRnLwW8n8

v2 2001-mdgf-10-g67-questione-di-feeling-2.flv http://www.youtube.com/watch?v=ZBfy-RIfLig

- Giorno 67 = 25 novembre. In onda domenica alle 20:30 e giovedì.

2001-mdgf-09b.flv

Domenica 25 novembre 2001, 20:30.

v1 2001-mdgf-09b-g66-pane-al-pane-e-vino-al-vino.flv http://es.youtube.com/watch?v=ztt_BetbKXY

- Oggi giorno 66 = 24 novembre.

2001-mdgf-09.flv

Giovedì notte 22 novembre 2001, 24:00.

v0 2001-mdgf-09-flavio-in-confessionale.flv http://www.youtube.com/watch?v=ca–iXMTmhw

v1 2001-mdgf-09-g59-macho-medio-man.flv http://es.youtube.com/watch?v=7U4jFATL-2M

- Eleonora eliminata il giorno 64 = 22 novembre.

v2 2001-mdgf-09-g61-true-stories–la-notte-dei-morti-viventi.flv http://www.youtube.com/watch?v=xGT-98FwjY8

v3 2001-mdgf-09-g65-baciami-stupido.flv http://www.youtube.com/watch?v=S5bf9B3_Z18

- Oggi giorno 65 = 23 novembre, 00:00.

2001-mdgf-08b.flv

Domenica 18 novembre 2001, 20:30. In studio Forest, Fabio De Luigi e Paola Cortellesi, Letteronze.

v1 2001-mdgf-08b-g53-un-bel-gioco-dura-poco-1.flv http://www.youtube.com/watch?v=j0fnnW1RaVU

- Giorno 53 = 11 novembre.

v2 2001-mdgf-08b-g55-un-bel-gioco-dura-poco-2.flv http://www.youtube.com/watch?v=UHvoSWMHCjA

- Il 18 novembre si gioca Verona - Chievo: 3-2.

v3 2001-mdgf-08b-medioman-forest.flv http://www.youtube.com/watch?v=FDuC7pFYrv8

v4 2001-mdgf-08b-g49-true-stories–profumi-dall-oltretomba.flv http://www.youtube.com/watch?v=d7Y8Z0eebm8

v5 2001-mdgf-08b-g58-tecniche-seduzione.flv http://es.youtube.com/watch?v=cZIGnmUnS_M

- Giorno 58 = 16 novembre.

v6 2001-mdgf-08b-g58-oxa-olmo.flv http://www.youtube.com/watch?v=tehbGQzWbvI

- Saranno in onda giovedì e domenica.

2001-mdgf-07b.flv

Domenica 11 novembre 2001, 20:30.

v1 2001-mdgf-07b-g52-medioman-medium.flv http://es.youtube.com/watch?v=CIgnzGXahX0

- Giorno 52 = 10 novembre.

2001-mdgf-07.flv

Giovedì notte 8 novembre 2001, 24:00.

v0 2001-mdgf-07-g49-la-metamorfosi.flv http://it.youtube.com/watch?v=JcnU942J89U

- Carlo ha 39 anni. Clinton (presidente degli Stati Uniti 1993-2001) è stato coinvolto nello scandalo Lewinski nel 1998. Giorno 49 = 7 novembre.

v1 2001-mdgf-07-g49-true-stories-la-cosa-venuta-da-un-altro-mondo–ombre-dall-aldila.flv http://es.youtube.com/watch?v=P2
f0

2001-mdgf-06b.flv

Domenica 4 novembre 2001, 20:30.

v1 2001-mdgf-06b-g43-true-stories-la-voce-venuta-dall-ignoto–fenomeni-di-un-altra-dimensione.flv http://es.youtube.com/wat

- Giorno 43 = 1 novembre.

2001-mdgf-06.flv

Giovedì notte 1 novembre 2001, 24:00.

v1 2001-mdgf-06-g40-cercasi-materia-grigia.flv http://es.youtube.com/watch?v=6dVzzKOHGUs

- Giorno 40 = 29 ottobre.

v2 2001-mdgf-06-g41-ogni-promessa-e-debito.flv http://es.youtube.com/watch?v=0UZC_of2yx0

v3 2001-mdgf-06-g42-appetito-vien-mangiando.flv http://it.youtube.com/watch?v=1dXSoFKr0AY

- Caccamo. Dieta a zona (IV).

2001-mdgf-05b.flv

Domenica 28 ottobre 2001, 20:30.

v1 2001-mdgf-05b-g25-fenomeni-paranormali–fenomeni-paranormali-incontrollabili.flv http://es.youtube.com/watch?v=iUmk

v2 2001-mdgf-05b-g32-gatto-volpe.flv http://es.youtube.com/watch?v=y6HMkeJ1GtE

v3 2001-mdgf-05b-g36-canta-che-ti-passa.flv http://es.youtube.com/watch?v=9ErKiYFSeH0

- Giorno 36 = 25 ottobre. Lorenzo eliminato il giorno 50 = 8 novembre.

2001-mdgf-05.flv

Giovedì notte 25 ottobre 2001, 24:00.

v1 2001-mdgf-05-g37-il-gatto-nero–un-sorriso-per-favore—il-barbiere-di-siviglia–tutti-pazzi-per-diego.flv http://www.youtube.
BozqeF8

- Il 24 ottobre Gabriella Carlucci (conduttrice tv e deputata di Forza Italia da quest' anno) guidando la sua porsche mentre parlava al cellulare ha saltato uno stop e tamponato un autobus, poi é scappata contromano in corsia preferenziale e, arrivata a Montecitorio, ha parcheggiato sul marciapiede. Mathias eliminato il giorno 29 = 18 ottobre; oggi (giovedì) eliminata Emanuela.

v2 2001-mdgf-05-g37-tutti-pazzi-per-diego–fenomeni-paranormali–il-gatto-nero-2–dovere-di-cronaca.flv http://www.youtube.c

- Citano il dinosauro (II). Il 16 dicembre, Carlo compirà 40 anni.

2001-mdgf-04b.flv

Domenica 21 ottobre 2001, 20:30.

v0 2001-iene-scherzo.flv http://es.youtube.com/watch?v=EKGP8BDp5tE

- Qui lo scherzo delle iene (I). Stefano Magnaghi (I) è il direttore di rete di Italia 1 2000-2002. Paola è vestita da Mascia.

v1 2001-mdgf-04b-g27-c-e-simpatia-tra-di-noi–bonjour-finesse.flv http://it.youtube.com/watch?v=i5tEv_Y7zXw

- Berlusconi è al governo dal 13 maggio 2001.

v2 2001-mdgf-04b-g28-medioman-l-indistruttibile–pero.flv http://es.youtube.com/watch?v=yQ0UmKtupK0

v3 2001-mdgf-04b-g32-mascia–all-improvviso-l-incoscienza-2–05-36-addio-emanuela.flv http://www.youtube.com/watch?v=z_l

- Mathias eliminato il giorno 29 = 18 ottobre; oggi è il giorno 32, 20:30, e Ventola segna l' 1-0 in Inter - Milan: 2-4. Poi, Emanuela eliminata il giorno 36 = 25 ottobre.

v4 2001-mdgf-04b-g33-dinosauro–06-43-diretta.flv http://www.youtube.com/watch?v=W_2nJLG8O_0

- Dinosauro (I), che verrà ricommentato nel 2006. Oggi giorno 33 = 22 ottobre. Poi, oggi giorno 43 = 1 novembre, 24:00. Citano lo scherzo delle Iene (II).

2001-mdgf-03b.flv

Domenica 14 ottobre 2001, 20:30.

v1 2001-mdgf-03b-g20-amico-animali.flv http://es.youtube.com/watch?v=NDU8xfur51E

v2 2001-mdgf-03b-g23-fuochi-artificio.flv http://es.youtube.com/watch?v=fylmjfCpdxc

- Giorno 23 = 12 ottobre.

2001-mdgf-03.flv

Giovedì notte 11 ottobre 2001, 24:00.

v0 2001-mdgf-03-g18-uomo-chiamato-mandingo–anche-gli-angeli-mangiano-fagioli.flv http://www.youtube.com/watch?v=G49

- Domenica scorsa era il giorno 18 = 7 ottobre.

v1 2001-mdgf-03-g3-c-e-simpatia-tra-di-noi.flv http://www.youtube.com/watch?v=uqI_I6O0z64

- Oggi è il giorno 23 = venerdì 12 ottobre, 00:00. Un mese fa sono crollate le torri di New York e il 7 ottobre Stati Uniti e Inghilterra hanno cominciato a bombardare l' Afghanistan.

v2 2001-mdgf-03-g23-i-consigli-della-settimana–dulcis-in-fundo–05b-g32-all-improvviso-l-incoscienza.flv http://www.youtube.c

- In onda domenica alle 20:30 e giovedì alle 24:00; poi, domenica 28 ottobre, in studio Forest.

2001-mdgf-02.flv

Sabato notte 6 ottobre 2001, 24:00.

v1 2001-mdgf-02-g18-addio-serena–addio-filippo–sono-una-donna-non-sono-una-santa.flv http://www.youtube.com/watch?v=

- Serena eliminata il giorno 15 = 4 ottobre. In onda adesso il giorno 18 = domenica 7 ottobre alle 00:00. Filippo si è ritirato il giorno 13. Il programma finirà il 20 dicembre.

v2 2001-mdgf-02-g10-sono-una-donna-non-sono-una-santa–professione-collaboratore-domestico.flv http://www.youtube.com/w

v3 2001-mdgf-02-g13-arriva-mascia-a-letto-i-bambini–dulcis-in-fundo–03-g23-entrano-flavio-lalla.flv http://www.youtube.com/
0YW0

- Saranno in onda domenica, alle 20:30. Poi, oggi è il giorno 23, cioè venerdì 12 ottobre, 00:00.

v4 2001-mdgf-02-g17-tati-tocca-tutti.flv http://es.youtube.com/watch?v=Gyp5ogEOkZw

- Giorno 17 = 6 ottobre.

2001-mdgf-01.flv

Giovedì notte 27 settembre 2001, 24:00.

v0 2001-mdgf-01-g5-e-arrivato-medioman–il-lord-inglese.flv http://www.youtube.com/watch?v=ofbXN_fe8Nc

- Il gf 2001 comincia il 20 settembre, quindi giorno 5 = 24 settembre. Giorgio ha 37 anni, Marco e Carlo 39.

2001-mdw.flv

2001.

v0 2001-mdw-uomo-perche-galeazzi.rm http://es.youtube.com/watch?v=KkGKZ2ENtxw

v1 2001-mdw-interviste-possibili.flv http://www.youtube.com/watch?v=3YxJJL09Wjc

v2 2001-mdw-vai-col-liscio.flv http://www.youtube.com/watch?v=Ab7KyhtBWUw

v3 2001-mdw-telepromozione.flv http://www.youtube.com/watch?v=Q1-uymoYb8U

v4 2001-mdw-calcio-internazionale-1953.flv http://www.youtube.com/watch?v=218i0RVBvyA

v5 2001-mdw-un-programma-un-perche.flv http://www.youtube.com/watch?v=merimnazUyI

- Marco non è mai andato con una prostituta.

v6 2001-mdw-piccole-parabole-crescono-bulatovic.flv http://www.youtube.com/watch?v=6c5sz6CKQyI

v7 2001-mdw-piccole-parabole-crescono-pepe.flv http://www.youtube.com/watch?v=AEwnQsFsBIY

v8 2001-mdw-un-uomo-un-giurato.flv http://www.youtube.com/watch?v=YlwuYx8MumQ

v9 2001-mdw-maga-ambra.flv http://www.youtube.com/watch?v=kJDZo7uBiDI

v10 2001-mdw-calcio-internazionale-spagna.flv http://www.youtube.com/watch?v=4B0Oams7hXU

v11 2001-mdw-calcio-inglese.flv http://www.youtube.com/watch?v=CjZPBqSCJYQ

v12 2001-mdw-un-uomo-un-perche-de-sisti.flv http://www.youtube.com/watch?v=Oz6pKL6JSts

v13 2001-mdw-calcio-internazionale-olanda.flv http://www.youtube.com/watch?v=sh9XA9gkWgs

v14 2001-mdw-calcio-internazionale-francia.flv http://www.youtube.com/watch?v=A2h-w8_tNGw

- Marco non c'è.

v15 2001-mdw-all-improvviso-uno-sconosciuto-1.flv http://www.youtube.com/watch?v=20O2MfEZKuA

v16 2001-mdw-all-improvvisato-uno-sconosciuto-2.flv http://www.youtube.com/watch?v=26erMi2Naek

- Bruno "petisso" Pesaola (II) é un ex-attaccante (argentino naturalizzato italiano) del Napoli, poi suo allenatore, oggi opinionista.

v17 2001-mdw-interviste-possibili-b.flv http://www.dailymotion.com/video/xd5ia3_mai-dire-gol-2001-da-mai-dire-web-i_fun

v18 2001-mdw-meglio-delle-interviste-possibili.flv http://www.dailymotion.com/video/xd5idc_mai-dire-gol-il-meglio-delle-interv_fun

v19 2001-mdw-un-programma-un-perche-prima-del-processo.flv http://www.dailymotion.com/video/xd5mwy_mai-dire-gol-un-programma-un-perche_fun

2001-mdw-34b.flv

Domenica 24 giugno 2001.

v1 2001-mdw-34b-calcio-arabo.flv http://www.youtube.com/watch?v=13wyX36b0cE

- La Roma ha vinto lo scudetto il 17 giugno 2001.

2001-mdw-34.flv

Domenica 17 giugno 2001.

v0 2001-mdw-34-uomo-perche-Carlo-Paris.wmv http://es.youtube.com/watch?v=vthPkPXm0j4

- La Roma ha vinto lo scudetto il 17 giugno 2001.

v1 2001-mdw-34-uomo-perche-rossi.flv http://www.youtube.com/watch?v=SgCnE6CzxP4

- Il gran premio di Catalogna si è corso il 17 giugno.

v2 2001-mdw-34-vai-col-liscio-roma.flv http://www.youtube.com/watch?v=gqa2qqb5dvo

2001-mdw-33.flv

Domenica 10 giugno 2001.

v0 2001-mdw-33-ultime-parole-famose.rm http://www.dailymotion.com/video/xd5ibp_mai-dire-gol-le-ultime-parole-famos_sport

- Il 10 giugno 2001 c'è stata Napoli - Roma: 2-2.

v1 2001-mdw-33-ultime-parole-famose-2.flv http://www.dailymotion.com/video/xd5icn_mai-dire-gol-le-ultime-parole-famos_sport

- C'è stata Vicenza - Juventus: 0-3.

2001-mdw-32.flv

Domenica 27 maggio 2001.

v0 2001-mdw-32-ultime-parole-famose-f1.rm http://www.dailymotion.com/video/xd5i8e_mai-dire-gol-le-ultime-parole-famos_sport

v1 2001-mdw-32-vai-col-liscio.flv http://www.youtube.com/watch?v=bdy7_x8uaBs

- C'è stata Verona - Bologna: 5-4 e Lecce - Parma: 1-2.

v2 2001-mdw-32-ultime-parole-famose-carboni.flv http://www.dailymotion.com/video/xd5i7s_mai-dire-gol-le-ultime-parole-famos_fun

- La finale di Champions League 2000-01, giocata il 23 maggio, è stata Bayern - Valencia: 6-5.

v3 2001-mdw-32-ultime-parole-famose-cavasin.flv http://www.dailymotion.com/video/xd5i99_mai-dire-gol-le-ultime-parole-famos_sport

- C'è stata Lecce - Parma: 1-2.

v4 2001-mdw-32-un-programma-un-perche-domenica-sportiva.flv http://www.dailymotion.com/video/xd5ias_mai-dire-gol-un-programma-un-perche_fun

v5 2001-mdw-32-ultime-parole-famose-gino-baggi.flv http://www.dailymotion.com/video/xd5ic4_mai-dire-gol-le-ultime-parole-famos_sport

- C'è stata Piacenza - Sampdoria: 2-1 di Serie B.

2001-mdw-29.flv

Domenica 6 maggio 2001.

v0 2001-mdw-29-w-telepiu.flv http://www.youtube.com/watch?v=aCLrYKcglJs

- C'è stata Inter - Atalanta: 3-0 (6 maggio) e Udinese - Juventus: 0-2 (4 marzo).

2001-mdw-27.flv

Domenica 22 aprile 2001.

v0 2001-mdw-27-un-uomo-un-perche-ronaldo.flv http://www.youtube.com/watch?v=eLKOgeG_ZV0

- C'è stata Ascoli - Lodigiani: 3-1.

2001-mdw-22.flv

Domenica 11 marzo 2001 (?).

v0 2001-mdw-22-uomo-perche-Cadeo.rm http://es.youtube.com/watch?v=QOCqNV64bS4

- Cadeo conduce Mezzogiorno di cuoco dal marzo 2001.

RAI DIRE SANREMO 2001 - SESTA SERATA

Finale big (1/5). Sabato 3 marzo 2001. In studio Fabio De luigi.

- Collegamento con Gino Castaldo, che spiega che con una congiura Gino Paoli e Sorrisi e canzoni (e altri?) vogliono la vittoria dei Matia Bazar (I).

- Chiambretti. Aneddoto sul batterista dei Gazosa (e il fermacapelli di Flavia).*****

- Enrico Papi.

- Gag di Ceccherini, che appare incerottato ma a mani libere. La Carrà dedica la sigla ai giornalisti e in particolare a Zaccagnini. Telefonata a Paola. I giornalisti cantano la sigla. Betty è stupida (I).***** Walter fontana sta avendo un altro figlio. La Cortellesi manda un sms a Marco per tutti.

- Canta Peppino di Capri. Salvatore "''Depsa"'' Depasquale (I) è autore televisivo, musicista, paroliere, produttore discografico e scrittore. Michi Del Prete e Fabio canta.***** Betty.***** Intervista con Antonio Dipollina (III). Ieri 11 milioni di ascolto. Sottotono (II).

- Canta Jenny B (II) [http://www.youtube.com/watch?v=gdHeKeex-v4]. Zurlì (III) attacca Sanremo.***** Contro Carlo Conti.*****

- Canta Concato [http://www.youtube.com/watch?v=yMLzdruI0T0]. Gnabugera.* Carlo beve acqua. Intervista con i Matia Bazar (Piero).*

- Pubblicità. Intervista a Patrizia Ricci, che lavora a Sorrisi e Canzoni. Sottotono (III). Congiura dei Matia Bazar (II).

- Canta Elisa [http://es.youtube.com/watch?v=hGuOp7mIn_g]. Aneddoto sui Gialappi e i Tazenda (II). Elisa vive in un suo mondo (I).

- Megan Gale. Ricky Martin è gay (I).

- Canta Britti [http://www.youtube.com/watch?v=FVA2I2Yu7HE]. Flavia confonde destra e sinistra (I). Strabuzza gli occhi.*

Finale big (2/5).

- Telepromozione. Intervista con Alex Britti.*

- Cantano i Matia Bazar. Festival della canzone virile.*

- Gag di Ceccherini.* I maestri dell' umorismo. Intervista con Syria.

- Pubblicità. Intervista con Zaccagnini (omertoso) e aneddoto (falso) su Annie Lennox (cantante pop e synth pop scozzese, fondatrice degli Eurythmics) (baciò Zaccagnini pensando che fosse il cantante degli Zz Top, gruppo blues-rock e hard-rock statunitense) (I).

- Ospite Banderas. Banderas ha preso 500 milioni di lire (II). Intervista con Zaccagnini. Sottotono (IV).* La Carrà intervista Banderas.* 500 / 15 = 33,3.

- Gag Ceccherini.*

- Canta Michele Zarrillo Intervista con Zaccagnini. (stacco). Aneddoto sulla Gialappa's e le foto coi palloni (I). Contro fotografi e vigili.

- Canta Syria [http://www.youtube.com/watch?v=YOgXDG3MXAw].

- Canta Gigi D' Alessio [http://www.youtube.com/watch?v=YszajSVoY1k]. Telefonata di Mapi.*

- Telepromozione. Intervista coi Blu Vertigo. Gli Who rompevano sempre la chitarra (II). La roma vincerà il campionato a giugno.

- Ospite Enya [http://www.youtube.com/watch?v=w8aaNwryLxo] (cantante pop e new-age irlandese). Helter Skelter (Beatles, 1968) "'ispirò"' Charles Manson (scrisse il titolo col sangue della Tate dopo il massacro nel 1969).

Finale big (3/5).

- Intervista con la sala stampa.*

- Chiambretti.

- Canta Paola Turci. La Carrà intervista Paola Turci.*

- La Carrà saluta il pubblico.

- Pubblicità. Olmo canta "''fra di noi"''. Intervista con Giorgia.*

- Cantano i Blu Vertigo [http://es.youtube.com/watch?v=sk7vWm_Ac8Y]. Paola fa Asia Argento.* Intervista con Mao.

- Gag di Enrico Papi.* Intervista con Mao.

- Canta Giorgia [http://www.youtube.com/watch?v=gorZKbg9QB4]. Premio della critica a Giorgia (ma non hanno detto di saperlo). Depositare alla Siae (I). Telefonata di Paola.*

- Chiambretti. Collegamento con Gabriella Mancini della Gazzetta e Sottotono (V).

- Cantano i Quinto Rigo [http://www.youtube.com/watch?v=e5VRINsCqOo]. Uomo apposito come Mangoni (II) nel Superkitchen di dicembre 1999.

- TG1. Intervista con i Quinto Rigo.*

Finale big (4/5).

- Canta Anna Oxa [http://www.youtube.com/watch?v=XGdQ1NW9wrc]. Intervista con i Quinto Rigo. La Cortellesi imita la Oxa. Uniplus = supposte contro sinusiti, faringiti, laringiti e otiti. Altrui falangetta.* Sidney Rome = attrice (fra l' altro) di "''Que?"'' di Polanski. Epiteto.*

- Canta Gianni Bella [http://www.youtube.com/watch?v=4QUe3AdseDc]. Intervista con i Sottotono. Gianni Bella parla.*

- Megan Gale. Dichiarazione stampa dei Sottotono (Gino Castaldo grida fascisti) (VI).

- Cantano i Sottotono [http://www.youtube.com/watch?v=hhpxQwQQ62s], inscenano ? e poi fanno vedere le mutande di Flavia* (I).

- ? Intervista coi Sottotono. "''Il Tromba"'' e "''Lando"'' (III).

- Giuria di qualità e consumatori.

- Pubblicità. Intervista con Mario Losio (I) (manager di Jovanotti, nel 2008 sarà ospite a GPAS 3.26; ritratta). Lorenzo è Jovanotti. Radio AM ed FM (III). Sottotono (VII).

- Ospite Ricky Martin [http://www.youtube.com/watch?v=0Ks4TLpdk0g + http://www.youtube.com/watch?v=u
E' gay (II).* Guastardo.* Intervista con Roberta Beta del GF del 2000. Vince Elisa. Telefonata di Paola.*

- Gag di Enrico Papi con Ricky Martin.* Intervista con Rosita Celentano.

- Giuria Popolare in onda. Betty è stupida (II).*

Finale big (5/5).

- Pubblicità? Premio della critica a Quinto Rigo e Giorgia a pari merito.

- Premi secondari. Vicesindaco. Assessore Bissolotti.

- Vince Elisa [http://www.youtube.com/watch?v=WlJIlSETnFk]. Monologo del sindaco.*****

- Ricanta Elisa. Aneddoto su pallonaro e Walt Disney ibernato (III). Collegamento con il direttore Valzania. Fra un mese incomincia Mai dire maik.

(I Sottotono (I) subiscono l' attacco mediatico di Striscia la notizia e sono banditi da radio 105 e da Radio Montecarlo.)

RAI DIRE SANREMO 2001 - QUINTA SERATA

Finale giovani (1/4). Venerdì 2 marzo 2001. Fabio De Luigi e Lina (ospite per la Danimarca agli europei del 2000) in studio (Lina non era stata invitata (I)).

- Cantano gli Xsense [http://www.youtube.com/watch?v=nqPLH9x6JJU].

- Chiambretti. Banderas ha preso 500 milioni di lire (I). Il 13 maggio ci saranno le elezioni politiche (c'è il governo Amato da aprile 2000).

- Canta Sara 6 [http://www.youtube.com/watch?v=lpmdSafHXsA].***** Comincia il tormentone delle violiniste belle.

- Canta Francesco Renga. Contro Nek (che imita Sting).

- Pubblicità. Olmo canta Piccolo Fiore Bugiardo*****. Aneddoto su Bennato (che fa canzoni per la pubblicità). Comincia il tormentone della Carrà che chiede a tutti se sono emozionati.

- Cantano i Velvet [http://www.youtube.com/watch?v=lfZHQUwfZRA], drogati*****. Contro Dolce e Gabbana. Japino per la regia ha preso un miliardo di lire.

- Gag di Papi. Intervista coi Velvet. Nikka Costa (III) è una cantante pop, funk, soul e blues statunitense. Flavia comincia ad essere ninfomane.

- Canta Carlotta. Fabio racconta la giuria dei compositori di dischi. La Carrà intervista Carlotta.***** Intervista con la Caselli (che è lesbica (II)) e Vincenzo dei Gazosa.

- Telepromozione.

- Cantano gli Isola Song [http://www.youtube.com/watch?v=Z_GzlEE-YNk].

- Chiambretti.***** E' permaloso.

- Ospiti i Placebo [http://www.youtube.com/watch?v=XWzDA4wpHek] (che fanno sempre la stessa canzone, però è carina; Marco pensa che siano in concorso; il cantante è gay). Intervista a Valzania. Pino Daniele usa chitarre assurde (I). Spaccano la chitarra (ci provano). Gli Who rompevano sempre la chitarra (I). Brian Molco è il cantante dei Placebo; Willy Molco è un giornalista del TG1.

- Pubblicità.

- Cantano i Gazosa [http://www.youtube.com/watch?v=PUvCqtbjCuA]. Aneddoto su Caterina Caselli e Gino e i maiali. La Caselli è lesbica (III).

- Gag di Ceccherini. Matteo Maffucci è uno dei due componenti degli Zero Assoluto.

Finale giovani (2/4).

- Gag di Ceccherini.*

- Canta Roberto Angelini. La fotografia (Jannacci, Sanremo 1991). Massimo Venier (III) e "''Porgemi la bicchiera"'' (II).

- Cantano i Moses [http://www.youtube.com/watch?v=2uMTe-JBs_c]. Intervista con Angelini.* Premio della critica a Roberto Angelini. Giorgio e le droghe (V). Lina.*

- Canta Paolo Meneguzzi [http://www.youtube.com/watch?v=L-Htshyt_us]. Stefano Sani è un cantante di musica leggera (Sanremo 1982-83). Carlo spiega l' origine del nome di Meneguzzi.* Carlo legge dossiers inutili (I). La Carrà intervista Meneguzzi.*

- Pubblicità.

- Cantano i Carlito [http://www.youtube.com/watch?v=Z9yKgSHbjBI].*

- Collegamento con Enrico Papi.*

- Canta Stefano Ligi [http://www.youtube.com/watch?v=HChsSGFcWKY] (basso). Lucio Dalla è gay (II).* Marco ieri era a Sanremo. Carlo legge dossiers inutili (II).* Intervista a Ligi.*

- Intervento con Chiambretti. Litiga con Megan Gale.* Aragozzini è un giornalista e produttore che fu personal manager di Paoli, Tenco, Modugno e Patty Pravo; è patron del Festival di Sanremo.

- Ospite Moby (compositore e cantante statunitense di musica elettronica).

Finale giovani (3/4).

- Pubblicità. Radio Rai Tre mette sempre musica classica (du' palle).

- Cantano i Pinca Pallina [http://www.youtube.com/watch?v=hg9Zrd5I2Zo].*

- Gag di Ceccherini. Ha preso 150 milioni.

- Cantano Francesco Boccia e Giada Caliendo [http://www.youtube.com/watch?v=-UGqPLQ5dYY].* Intervista a Piero Pelù. Giorgio ha scoperto un universo a 15 anni (II).

- Pubblicità. Premio della critica ad Angelini e Renga. Fulco Pratesi è giornalista e ambientalista, fondatore del WWF Italia, parlamentare dei Verdi. Mario Trevi (II) é un cantante di leggera napoletana ed attore, attivo dal 1956.

- Canta Riccardo Ricky Anelli. Citano Gino di Mai dire tv. Carlo legge dossiers inutili (III).*

- Cantano Principe e Socio [http://www.youtube.com/watch?v=7NvTIjI7fmI]. Contro la fisarmonica (I).

- "‘’Siamo donne"‘’ con le violiniste.* Una delle violiniste stava con Chiambretti ed ora con Gabriele Muccino (II).

- Chiambretti.

- Ospite Pelù: "‘’né buoni né cattivi"‘’ e "‘’toro loco"‘’. Aneddoto su Pelù (Fazio ha presentato Sanremo 1999 e Sanremo 2000).*

Finale giovani (4/4).

- Ospite Pelù [http://www.youtube.com/watch?v=18h8t8VGsSc]: "‘’toro loco"‘’, "‘’bomba boomerang"‘’ (scritta da Alessandro Bergonzoni).

- Risultati. Carlo legge dossiers inutili (IV).* Radio AM ed FM (II).

- Ricantano i Gazosa. La Caselli è lesbica (IV). Intervista con la Caselli. Portano sfiga: fare gli auguri, rovesciare il sale, passare sale ed olio in mano (?), le duemila lire (III).

(Tre giornate non commentate; ospiti Pino Daniele, Anastacia, Fiorello. Marco va a Sanremo a raccogliere interviste.)

RAI DIRE SANREMO 2001 - PRIMA SERATA

Raffaella Carrà (chiamata "‘’il gabibbo"‘’), Enrico Papi, Massimo Ceccherini (150 milioni), Megan Gale, Chiambretti (alle cui spalle c'è "‘’il dentone"‘’ Mario Trevi (I):



).

Inviate Flavia Cercato e Betty Senatore. Vincono Elisa e i Gazosa. Premio della critica a Elisa, Roberto Angelini e Renga.

Ascolti: bassissimi (?, ?, ?, 11 milioni, ?).

Ospiti: Ronan Keating, Faith Hill, Pausini, Placebo, Moby, Pelù, Banderas (500 milioni di lire), Enya, Ricky Martin. Japino per la regia ha preso un miliardo di lire.

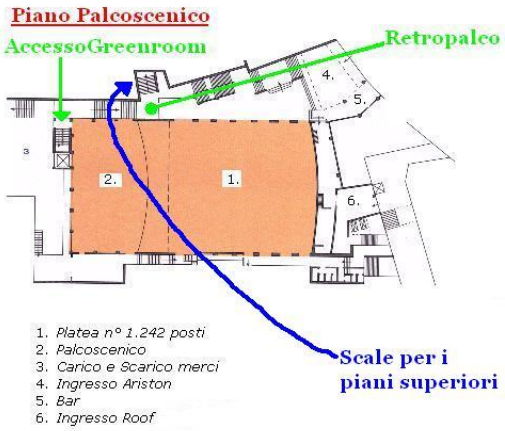

Prima serata (1/4). Lunedì 26 febbraio 2001. In studio: Paola Cortellesi e Walter Fontana. Carlo si è fatto i colpi di sole.

- Presentazione dei cantanti. Collegamento con Gino Castaldo.

- Canta Gigi D' Alessio. Testo autobiografico. Xamamina (II). Silvana. Paola Senatore è un' attrice di film erotici (per es. di Tinto Brass).

- Canta Paola Turci [http://www.youtube.com/watch?v=qYRCDcEVyf4]. Mai dire web. Intervista a Gigi D' Alessio.*

- Canta Gianni Bella [http://www.youtube.com/watch?v=38Ypyy9KUAk]. Intervista a Paola Turci. Gianni Bella è fratello di Marcella Bella. Verso l' ignoto (II). Carrà.* Gino Vannelli (I) è un cantante e compositore pop e rock canadese.

- Gag di Enrico Papi e Massimo Ceccherini.

- Cantano i Matia Bazar [http://www.youtube.com/watch?v=0oQUwCOxR2w].

- (stacco)

- Pubblicità? Intervista con Giorgia e Morgan.

- Cantano i Sottotono [http://www.youtube.com/watch?v=JtK61FBI0Ow]. Intervista con i fan di Gigi D' Alessio.

- Gag di Ceccherini. Intervista coi Sottotono.* Contro Luzzato Fegiz. Carlo conosce Antonio Dipollina (II).

- Canta Giorgia [http://www.youtube.com/watch?v=5ZOfvF9FrZ4]. Taricone ha partecipato al gf 2000.

Prima serata (2/4).

- Canta Giorgia [http://www.youtube.com/watch?v=5ZOfvF9FrZ4]. Mapi.*

- Intervento di Mike Bongiorno ed Enrico Papi.

- Telepromozione. Paola fa Britney Spears.

- Intervento di Mike Bongiorno ed Enrico Papi.

- Cantano i Blue Vertigo [http://www.youtube.com/watch?v=sk7vWm_Ac8Y]. Paola fa Asia Argento.

- Intervento di Chiambretti.

- Canta Jenny B. Quaranta centimetri.* Chiama Federica da Roma (plagio dei Sottotono). Carlo, Jessica e Pamela di Trento (non Trieste) e la smart verde (XI) (regalata?). Mapi.*

- Gag di Ceccherini. Intervista con Jenny B (che si fa le canne?) e Carlo si pentirà di criticarla troppo (I). Intervista con la platea.*

- Ospite Ronan Keating (cantante pop-rock irlandese). Mapi.* Carlo si pente di criticare troppo Jenny B (II). Raccontano i primi contatti con Flavia.*

- Canta Alex Britti [http://www.youtube.com/watch?v=WI2QgvKWlvw]. Intervista con Ronan Keating.* Cilum. Anna Oxa ha avuto vari mariti: Franco Ciani, poi Gianni Bellemo dei New Trolls, poi Pacolli, poi Marco Sansonetti (sua guardia del corpo); un marito era Pacolli (I), che è un imprenditore di origine kosovara, naturalizzato svizzero.

- Gag di Enrico Papi. La Caselli è lesbica (I). Flavia e Betty appaiono in schermo. Entusiasmo.* La tv del futuro. Comincia il tormentone che Flavia è bella e Betty è grassa.

- Canta Anna Oxa [http://www.youtube.com/watch?v=ORSsoATkZtQ], a piedi scalzi (come Sandie Shaw, cantante britannica a Sanremo nel 1970).

Prima serata (3/4).

- Canta Anna Oxa [http://www.youtube.com/watch?v=ORSsoATkZtQ]. Aneddoto sulla Oxa (si è rifatta i denti) (I). Intervista con Alex Britti.

- Telepromozione con Giobbe.

- Canta Peppino di Capri. Trippy legge un suo pezzo scritto in diretta.* Intervista con Anna Oxa.* Intervista con Beppe Vessicchio. Elio aveva vinto il festival di Sanremo del 1996 (I) (assegnato a Ron e Tosca).

- Canta Syria. Chiama uno da casa (segnala un plagio).

- Bouquet di rose.

- Pubblicità. Intervista con il fidanzato di Syria e Syria. Syria è fidanzata con Pierpaolo Peroni, produttore degli 883 (ma non lo sanno); il fidanzato precedente era Guido Prussia (sedicente scrittore) (I). Paola fa Britney Spears.

- Intervento break dance di Mike Bongiorno.

- Cantano i Quinto Rigo [http://www.youtube.com/watch?v=zibxX_IrUw0]. Mai dire gol lo scrivono in 92.

- Pubblicità? Teoria sui radiofonici dalla bella voce. Intervista muta coi Quinto Rigo.*****

- Ospite Faith Hill (cantante country statunitense, moglie del cantante country italo-americano Tim McGraw) e intervista. Nel 2000 c'è stato il gf con Salvo. Massimo Venier (IV) ("''Momo"'') ha scritto "''Porgemi la bicchiera"'' (opera lirica) (I). Gag di Ceccherini e Papi.

- Canta Elisa [http://www.youtube.com/watch?v=Tnj4LgpP2Hs]. Un attimo.*****

Prima serata (4/4).

- Canta Elisa [http://www.youtube.com/watch?v=Tnj4LgpP2Hs]. Marco segna con un asterisco sulla scaletta le canzoni che gli piacciono.

- Intervento di Chiambretti. Intervista con un energumeno. Intervista a Elisa.

- Canta Michele Zarrillo [http://www.youtube.com/watch?v=KVvhqJTibQk] (che esiste solo durante il festival). Aneddoto sul vicino di casa di Carlo (I). Una delle violiniste stava con Chiambretti (I). Aneddoto sulla donna delle pulizie di Giorgio (II) (stinge).

- Canta Concato [http://www.youtube.com/watch?v=0J2v5dLkick]. Intervista con Zarrillo e aneddoto sul vicino di casa di Carlo (II).

- Telepromozione. Paola fa Jennifer Lopez. Intervista con Concato.*****

- Ospite la Pausini [http://www.youtube.com/watch?v=G8RenL_UQkg] che fa un medley.***** Di giorno la radio RAI c'è su AM (onda media) ed FM, di notte solo su FM, perchè AM trasmette stazioni di tutto il mondo, non si è mai capito perchè (I). Aneddoto su Breznev (I) (morto nel 1982). Al telefono con "''er piadina"'' (Fabio De Luigi).

- Collegamento Papi dopo-festival.

2001-mdd-20.flv

Domenica 25 febbraio 2001.

v0 2001-mdd-20-jennifer-lopez–silvana-arbore.flv http://www.youtube.com/watch?v=wQAuTnw7o2E

2001-mdg-19.flv

Giovedì 22 febbraio 2001.

v0 2001-mdg-19-cosmi.flv http://www.youtube.com/watch?v=Wrgp5x-S8jY

- Il 26 febbraio comincerà Sanremo 2001. Serse Cosmi allena il Perugia dal 2000.

v1 2001-mdg-19-elii.flv http://www.youtube.com/watch?v=u7JuagqJWtg

- Settima puntata.

2001-mdg-16.flv

Giovedì 1 febbraio (?) 2001. In studio Fabio De Luigi, Manuela Arcuri, gli Elii.

v0 2001-mdg-16-merillos.flv http://www.youtube.com/watch?v=IdDQEiAPsAs

- Quarta puntata di Mdg.

2001-mdg-15.flv

Giovedì 25 gennaio (?) 2001. In studio Fabio De Luigi, Manuela Arcuri, gli Elii.

v02 2001-mdg-15-trippy.flv http://www.youtube.com/watch?v=sVirnJALw_I

- Terza puntata.

2001-mdg-14.flv

Giovedì 18 gennaio 2001.

v0 2001-mdg-14-mai-dire-web-cina-svezia-spagna.flv http://www.youtube.com/watch?v=ox0uTkv8Vgc

2001-mdg-13.flv

Giovedì 11 gennaio (?) 2001. In studio Fabio De Luigi, Manuela Arcuri, gli Elii.

v0 2001-mdg-13-elii-signor-speziale.flv http://www.youtube.com/watch?v=bFC_stP19EA

v1 2001-mdg-13-elii.flv http://www.youtube.com/watch?v=ytMosxN1NU8

2001-mdg-x.flv

Giovedì 2001. In studio Fabio De Luigi, Manuela Arcuri, gli Elii.

v1 2001-mdg-elii-maria-legna—mdgf-olmo-maria-legna–nonno.flv http://www.youtube.com/watch?v=WWo9SOYOYIc

- Usano Maidireweb.it. In onda il giovedì.

v2 2001-mdg-guastardo-sfide.flv http://www.youtube.com/watch?v=XW_EwCJ6jgU

v3 2001-mdg-turisti—nek-e-nek.flv http://www.youtube.com/watch?v=9skCmqR8htw

v4 2001-mdg-pravettoni-prostituzione.flv http://www.youtube.com/watch?v=vDQO8zXG3p8

- Bush è presidente USA dal 2000.

v5 2001-mdg-pravettoni-uranio.flv http://www.youtube.com/watch?v=Frfv5hrhF9M

v6 2001-mdg-elii.flv http://www.youtube.com/watch?v=yIkQ7haOmGI

v7 2001-mdg-cosmi.flv http://www.youtube.com/watch?v=yA3W8rJkF94

- Serse Cosmi allena il Perugia dal 2000.

v8 2001-mdg-sport.flv http://www.youtube.com/watch?v=HtHsSH6jYpU

anno 2000



2000-md2000.flv

Domenica 31 dicembre (?) 2000.

v01 2000-md2000-calcio-internazionale.flv http://www.youtube.com/watch?v=mCkALiR3ImE

- Il gf (con Taricone) è finito il 21 dicembre. Gli europei 2000 si sono giocati in Belgio e Olanda.

v02 2000-md2000-calcio-francese.flv http://www.youtube.com/watch?v=3S525mwZo4U

v03 2000-md2000-ultime-parole-famose.flv http://www.youtube.com/watch?v=SGtimI0VXL8

v04 2000-md2000-biscardi.flv http://www.youtube.com/watch?v=Oz5vTFKKq7k

- Il 18 ottobre c'è stata Milan - Barcellona: 3-3 di Champions League 2000-01.

v05 2000-md2000-un-uomo-un-giurato.flv http://www.youtube.com/watch?v=c02D_vefChE

v06 2000-md2000-lisci-di-periferia.flv http://www.youtube.com/watch?v=OtditSSUsMk

v07 2000-md2000-scheda.flv http://www.youtube.com/watch?v=l3kRfw7ctUs

- Fine anno.

v08 2000-md2000-un-uomo-una-metafora.flv http://www.youtube.com/watch?v=cnSY5t3ueu0

2000-mdgf-14.flv

Giovedì 21 dicembre 2000.

v0 2000-mdgf-14-c-e-simpatia-tra-di-noi–fuochi-d-artificio–bignardi.flv http://www.youtube.com/watch?v=ffOjey__bro

v1 2000-mdgf-14-g97-professione-cantante–il-consiglio-della-settimana–cristina.flv http://www.youtube.com/watch?v=auKt8I

2000-mdgf-13.flv

Giovedì 14 dicembre 2000.

v0 2000-mdgf-13-g89-lo-zoppo-di-notredamus–lezioni-di-lettere.flv http://es.youtube.com/watch?v=K05x-fUtjoo

v1 2000-mdgf-13-g91-lo-sfavorito.flv http://www.youtube.com/watch?v=60eXRjN6PS8

v2 2000-mdgf-13-bignardi–anvedi-che-ideona.flv http://www.youtube.com/watch?v=zfWKDyNo7mU

- Il gf finisce giovedì prossimo (il 21 dicembre). L' 11 dicembre, il ciclista Marco Pantani é stato condannato per valori di ematocrito al di sopra del consentito.

v3 2000-mdgf-13-g91-lo-sfavorito–14-vince-cristina.flv http://www.youtube.com/watch?v=cgFwiswgfww

2000-mdgf-12.flv

Giovedì 7 dicembre 2000.

v0 2000-mdgf-12-g85-addio-maria-antonietta–and-the-winner-is–and-the-nominees-are.flv http://www.youtube.com/watch?v=

- Maria Antonietta eliminata il giorno 85 = 7 dicembre. L' Arno sfocia nel Mar Ligure (quindi Tirreno); Potenza é il capoluogo della Basilicata; Isernia é in Molise, Macerata nelle Marche, Cremona in Lombardia, Salerno in Campania, Teramo in Abruzzo, Lecce in Puglia, Matera in Basilicata, Pordenone in Friuli-Venezia Giulia, Lucca in Toscana, Alessandria in Piemonte, Parma in Emilia Romagna.

v1 2000-mdgf-12-g84-cuore-nella-tormenta–bignardi–l-imperatore.flv http://www.youtube.com/watch?v=-HBg_CueixA

- Marina é stata eliminata due settimane fa, il giorno 71 = 23 novembre.

v2 2000-mdgf-12-non-aprite-quella-porta-3–e-dulcis-in-fundo—13-92-addio-rocco.flv http://www.youtube.com/watch?v=vlVP

- In onda il giovedì. Rocco eliminato il giorno 92 = 14 dicembre.

2000-mdgf-10.flv

Giovedì 23 novembre 2000.

v0 2000-mdgf-10-g70-salvo-buon-padre-di-famiglia–il-domandone-finale.flv http://es.youtube.com/watch?v=zskkZi4K3y0

- Giorno 70 = 22 novembre.

2000-mdgf-08.flv

Giovedì 2 novembre 2000, 24:00.

v10 2000-mdgf-08-g42-cercasi-materia-grigia.flv http://www.youtube.com/watch?v=xz-8fnJEzkA

2000-mdgf-07.flv

Giovedì 26 ottobre 2000, 24:00.

v01 2000-mdgf-07-01-addio-lorenzo–il-favorito–professione-cantante.flv

- Lorenzo eliminato il giorno 43 = 26 ottobre.

v02 2000-mdgf-07-02-sui-massimi-sistemi–professione-ottusangolo.flv

- Mercoledì saranno in onda alle 21:40.

2000-mdgf-07m.flv

Mercoledì 25 ottobre 2000.

v01 2000-mdgf-07m-01-un-uomo-un-ottusangolo–la-cultura-e-generale.flv

v02 2000-mdgf-07m-02-w-la-coerenza–la-cultura-e-generale–fenomeno-paranormale-incontrollabile.flv

- Domani alle 24:00 sarà in onda Mdgf, ed avverrà l' eliminazione di Sergio o Lorenzo.

2000-mdgf-06.flv

Giovedì 19 ottobre 2000, 24:00.

v01 2000-mdgf-06-01-chiare-fresche-dolci-acque–le-ultime-parole-famose.flv

v02 2000-mdgf-06-02-chiare-fresche-dolci-acque–sui-massimi-sistemi.flv

2000-mdw-02.flv

Domenica 15 ottobre 2000 (?).

v01 2000-mdw-circondato-dalle-webcam.flv http://www.youtube.com/watch?v=RR35omJOqQI

- Il papa è Karol Wojtyla dal 1978.

v02 2000-mdw-consegna-a-domicilio.flv http://www.youtube.com/watch?v=XLgzxSn1lfE

v03 2000-mdw-il-casello-autostradale.flv http://www.youtube.com/watch?v=v6WfMe_sbX8

v04 2000-mdw-02-il-tecnico-del-computer.flv http://www.youtube.com/watch?v=vQWL4FfUKXU

- Ottobre 2000.

v05 2000-mdw-la-spesa-online.flv http://www.youtube.com/watch?v=Ic0kwrsud3c

v06 2000-mdw-un-problema-di-connessione.flv http://www.youtube.com/watch?v=JhB1eQT5VjI

2000-mdgf-05.flv

Giovedì 12 ottobre 2000, 24:00.

v01 2000-mdgf-05-01-addio-roberta–ipse-dixit–il-dubbio-di-cristina.flv

- Roberta eliminata il giorno 29 = 12 ottobre.

v02 2000-mdgf-05-02-il-consiglio-della-settimana–fuochi-d-artificio–il-favorito–le-ultime-parole-famose.flv

- Saranno in onda mercoledì e giovedì.

2000-mdgf-04.flv

Giovedì 5 ottobre 2000, 24:00.

v01 2000-mdgf-04-01-il-guerriero–la-prova-della-settimana.flv

- Francesca eliminata il giorno 15.

v02 2000-mdgf-04-02-il-favorito–il-consiglio-della-settimana.flv

2000-mdgf-01.flv

Giovedì 28 settembre 2000, 24:00.

v01 2000-mdgf-03-01-addio-francesca–il-favorito.flv

- Francesca eliminata il giorno 15. Il gf 2000 (prima edizione) è cominciato il 14 settembre, quindi giorno 15 = 28 settembre. Lamberto Dini é ministro degli esteri nel governo Amato.

v02 2000-mdgf-03-02-il-sesto-senso-di-roberta–la-balla-della-settimana.flv

- Aneddoto su pallonaro e Walt Disney ibernato (II).

RAI DIRE GOL EURO 2000 : ITALIA - FRANCIA (FINALE)

Domenica 2 luglio 2000, 20:00. Radio Due, Marco Stracciari fa Pizzul. In studio Corinne e Florance (Francia), Isabel (Spagna) con Michele il ciabattone, Lina (Danimarca).

video:

v0 http://www.youtube.com/watch?v=SN9c8vaHuhQ

(1t)

- Sigla degli Elii "‘’la gente vuole il gol"‘’. (c'è stato un banchetto offerto da Valzania, direttore di Radio Due)

- Citano uno sketch di Luttazzi a Mai dire gol sull' inno d' Italia (II). Walter Matthau è morto ieri e Vittorio Gassman tre giorni fa. Aneddoto su Matteoli e Scardina arrestati in Olanda (I). Pelè (XIII).

- Primo tempo.

- Bevono birra. Aneddoto su Totti ("‘’mo' je faccio er cucchiaio"‘’ nella semifinale Italia - Olanda: 3-1) (II). Finali citate:

a Rotterdam, la finale di Coppa delle Coppe 1967-68 fu Milan - Amburgo: 2-0

a Rotterdam, la finale di Coppa dei Campioni 1971-71 fu Ajax - Inter: 2-0

la finale di Coppa delle Coppe 1972-73 fu Milan - Leads: 1-0

la finale di Coppa delle Coppe 1973-74 fu Magdeburgo - Milan: 2-0

Pizzul. Dal 1999 c'è un governo D'Alema. Aneddoto su Totti e il cucchiaio (III). Ai mondiali del 1978 ci fu Italia - Francia: 2-1 e ai mondiali del 1998 c'è stata Francia - Italia: 4-3. Di Marzio è un allenatore napoletano.

Barzelletta belga.* Aneddoto su Rocca (V) e il foie gras. Dieta di Giorgio (II). In Italia - Olanda: 3-1 è arrivato Zaccaria. La smart (IX) di Carlo era piccola e verde.

- (spot 23:49)

- Un amico di Lina.* Ci sono state Spagna - Francia: 1-2 e Francia - Danimarca: 3-0. Stelle.* Carlo e Giorgio sono sposati. Carlo, Jessica, Pamela e la smart verde (X). Si vede in video la regina d' Olanda. Giorgio mangia.* Rovereto è in provincia di Trento (Trentino - Alto Adige).

- (spot 41:58)

- Burattinata di regime in video?* Whisky e Rohypnol (benzodiazepina) (I). Rocca (IV).*

- Sigla degli Elii "''la gente vuole il gol"''.

(2t)

- Sigla degli Elii "''la gente vuole il gol"''.

- Aneddoto su Matteoli e Scardina arrestati in Olanda (II).

- Secondo tempo.

- Michele il ciabattone faceva il batterista per Sandy Marton (III). (problemi audio)

- (v0) Gol di Delvecchio. Italia - Francia: 1-0.

- Il papa è Karol Wojtyla.* Radio danese.*

- (spot 19:34)

- Notizie sui tacchetti.* Rossetti (I).* Mai dire web. Cisco System vuole portare il fratello di Carlo in California (VI). Aneddoto su Matteoli, Scardina e Scarnati arrestati in Olanda (III).

- (spot 37:06)

- Bocelli ride. Aneddoto su Causio (non toccò mai palla alla finale dei mondiali del 1982, Italia - Germania Ovest: 3-1). Contropiede di Totti (v0).

- (v0) Gol di Wiltord. Italia - Francia: 1-1.

- .

- (musica: 56:07) (suppl)

- Primo tempo supplementare.

- Agli europei del 1968, in Italia, ci furono la semifinale Italia - Russia: 0-0 (passa l' Italia con la monetina) e la finale Italia - Jugoslavia: 2-0.* Innamoratini di Peynet. Bevono birra alla tequila. Corner della Francia (v0).

- (v0) Golden gol di Trezeguet. Italia - Francia: 1-2.

- Wilma De Angelis è una cantante e conduttrice televisiva italiana. Commento tecnico di Bocelli. La finale degli europei del 1996 è stata Germania - Repubblica Ceca: 2-1 (con golden gol di Bierhoff). La finale degli europei del 1972 è stata Germania Ovest - URSS: 3-0, quella dei mondiali del 1974 è stata un rubato Germania Ovest - Olanda: 2-1. Saluti.* Pizzul era Marco Stracciari.

- Sigla degli Elii "'la gente vuole il gol"'.

- (pubblicità)

RAI DIRE GOL EURO 2000 : ITALIA - OLANDA (SEMIFINALE)

Giovedì 29 giugno 2000, 18:00. Radio Due, Marco Stracciari fa Pizzul. In studio Ellen e Jacqueline (Olanda), Lina (Danimarca), Isabel (Spagna), un operatore per un' intervista di Dribbling, Florance.

video:

v0 http://www.youtube.com/watch?v=xFOAitGfmgg

(1t)

- Sigla degli Elii "'la gente vuole il gol"'.

- Ci si aspettava che giocasse Totti invece di Del Piero. Arriva Marco (in motorino, tardi per il traffico). Giorgio e Zaccaria (II).

- Primo tempo.

- Intervista di Ellen sulla gialappa (II). Giammarioli di Dribbling sta intervistando la gialappa (III). Carlo, Jessica, Pamela e la smart verde (VI). Pelè (XII). Intervista di Ellen sulla gialappa (III). Aneddoto su Isabel e Anteprima Champions League (IV). Pizzul. Palo di Bergkamp (v0).

- (spot 17:31)

- Carlo, Jessica, Pamela e la smart verde (VII). Ci sarà Mdmaik anche l' anno prossimo. Fallo di ponte (IV). Vogliono chiamare Denco (? a Napoli) e Crozza. Domenica c'è stata Spagna - Francia: 1-2. Lorenzo Bozzano è "'il biondino della spider rossa"' (III). Sacchi (di cui sposano le idee). Aneddoto su Sacchi, Gullit e il gioco in difesa. Espulsione di Zambrotta (v0).* L' ultima partita di campionato (14 maggio) è stata Perugia - Juventus: 1-0. Ci sono state ieri Francia - Portogallo: 2-1 e nei gironi Olanda - Repubblica Ceca: 1-0 (con gol su rigore al' ottantanovesimo).

- (spot 38:19)

- Azione di Kluivert + rigore (v0).* Bevono Malvasia. La tranquillità dei monaci tibetani è da Moretti ?

- (fine del primo tempo di Francia-Portogallo 51:39)

(2t)

- Secondo tempo.

- Nagalli e gafi.

- (spot 1:02:17)

- Saul Malatrasi è stato un difensore (1958-72), come Roberto Rosato (1960-77). Azione di Kluivert + rigore (v0).* Aneddoto su Ellen e Del Piero. Come ridono a Petrella (III). Vorrei vedere.* C'è stata Inter - Real Madrid: 1-5 ?.

- (spot 1:21:52)

- Ci sarebbe a chi darla (Marco non la capisce).* Aneddoto su Totti e "''carpe diem"'' (II). Isabel è stata miss Madrid (I) 1995 (?).

- (musichetta 1:38:58)

- (fine del secondo tempo di Francia-Portogallo)

(suppl)

- Primo tempo supplementare.

- Barzelletta sui tre nani? Sacchi. Fallo di ponte (V). Aneddoto su Winter che tampinava Barbara e Ellen (VI). Azione di Del Vecchio (v0). Telefonata a Giancarlo allo stadio. Scoprono che sono in onda su Blob (con annessi problemi legali).

- Secondo tempo supplementare.

- Arriva Florance. Aneddoto su Rocca (III) e il foie gras. Jake LaMotta è un pugile statunitense (vedere Toro Scatenato (Scorsese, 1980)). Aneddoto sul cantante olandese Markus che canta le canzoni italiane (III). Aneddoto su Schillaci che minaccia un avversario. Cita il video su Galeazzi e i rigori. Giovanni Brusca (II) è un membro di Cosa nostra. Carlo, Jessica e Pamela di Trento e la smart verde (VIII).

- (musica 36:00)

- Ai mondiali del 1998, Di Biagio ha sbagliato l' ultimo rigore in Francia - Italia: 4-3.

- (v0) Rigore di Di Biagio: Italia - Olanda: 1-0.

- (v0) Rigore di F. De Boer: Italia - Olanda: 1-0.*

- (v0) Rigore di Pessotto: Italia - Olanda: 2-0. Si vede Rocca in video accanto a Zoff.

- (v0) Rigore di Stam: Italia - Olanda: 2-0.*

- (v0) Rigore di Totti: Italia - Olanda: 3-0. Fa il cucchiaio (I).

- (v0) Rigore di Kluivert: Italia - Olanda: 3-1.

- (v0) Rigore di Maldini: Italia - Olanda: 3-1.

- (v0) Rigore di Bosvelt: Italia - Olanda: 3-1.

- Sacchi. Arriva Zaccaria (querelato (III)). Domenica ci sarà la finale Italia - Francia.

- Sigla degli Elii "‘’la gente vuole il gol"‘’.

- (pubblicità)

RAI DIRE GOL EURO 2000 : FRANCIA - PORTOGALLO (SEMIFINALE)

Mercoledì 28 giugno 2000, 20:45. Radio Due, Marco Stracciari fa Pizzul. In studio Florance e Corinne (Francia), Carlos (Portogallo), Paolo Hendel e Piero Metelli (suo autore).

video:

v0 http://www.youtube.com/watch?v=BsBSrm8jCVA

(1t)

- Sigla degli Elii "‘’la gente vuole il gol"‘’. [va in onda la sigla mentre Carlo stava salutando la moglie]

- Inno portoghese.* Domenica c'è stata Spagna - Francia: 1-2; domani Italia - Olanda. Marco in un locale trendy. La uefa dà 18 miliardi di lire ("‘’="‘’ 9 milioni di euro) a chi vince e 16 miliardi e mezzo ai secondi.

- Primo tempo.

- La federazione italiana dà 9 miliardi di lire all' Italia se vince (400 milioni, "‘’="‘’ 200'000 euro, in caso di vittoria e 250 milioni per l' ingresso in finale a ogni giocatore). A Giorgio piace Libération (quotidiano della sinistra francese, fondato nel 1971 da Sartre). Aneddoto sul fare il portoghese (V). Gli ospiti non pagano. Rospo.* Chirac e Mururoa (V). La finale dei mondiali del 1998 è stata Francia - Brasile: 3-0. Arriva Paolo Hendel. Coniglio.* Sorella.* Bevono birra parigina Lutesse (I).

- (spot 18:25)

- Femminile.* Arbitro.* Corinne.* Superalcolico che fa star male è la keglevich (I). Lutesse (II). Bel numero di Figo (v0).

- (v0) Gol di Nuno Gomes. Francia - Portogallo: 0-1.

- Hendel è stato in Messico. Giorgio beve la seconda delle tre birre.* Contro la Nestlè e la keglevich (II). Hendel.* Oggi Giorgio ha comprato scarpe da tennis (ne ha molte). Contro Nike e Adidas (I). Avvocato

Principi (IV). Col suo bel codin. Aneddoto sul fare il portoghese (VI).* Per Hendel il papa si incula (e non culla) l' elefantino Annone - per Giorgio è viceversa l' elefante a inculare il papa.*

- (spot 40:36)

- Giorgio ha querelato Roberto Zaccaria (presidente della Rai dal 1998, inviso alla destra) per averli definiti interisti (I). Dieta di Giorgio (I).* Meccanismo delle quote (I). Romance (II).*

- Sigla degli Elii "''la gente vuole il gol"''.

(2t)

- Intervallo.

- Il disco di Elio esce come supplemento di Cuore, la loro versione è il Mangoni remix (II). Il marito della Stefanenko è l' ex-modello e imprenditore Luca Sabbioni. Daniele è ? Amalia Rodrigues (I) (1920-99) è stata una cantante e attrice portoghese. Ellen è arrivata tardi in Olanda - Jugoslavia: 6-1. Teoria di Hendel sullo stinco.*

- Secondo tempo.

- Aneddoto su Totti e "''carpe diem"'' (che poi manderanno in video) (I).

- (v0) Gol di Henry. Francia - Portogallo: 1-1.

- Pelè (XI).

- (spot 15:46)

- Cercano di telefonare a Zdenek Zeman. La finale di Champions 1992-93 è stata Milan - Olympique Marsiglia: 0-1 (gol di Boli). Ricordano Nenè. Subbuteo. Carlo, Jessica e Pamela (0347 è il prefisso di un cellulare).*

- (spot 33:02)

- Aneddoto sulla segreteria telefonica di Paolo Hendel. Telefonata all'amico di Jessica e Pamela e a Pamela e la smart verde (II).* Carlo va in Liguria a Camogli (II). La moglie di Giorgio venerdì era a Punta Chiappa (in Liguria) perchè un loro amico si è sposato sabato (III). Aneddoto su Carlo e la scatola di pandoro (I).* Pamela Llewelyn é stata la moglie di Samuel Llewelyn (1914-99), attore inglese (?). Aneddoto su Cecchi Gori e un po' di vino. Parlano di Tutti gli uomini del deficiente. Aneddoto su Paolo Hendel e il panettone. Le isole di Capo Verde (I) (ex-colonia portoghese) sono nell' Atlantico, al largo del Senegal; le Azzorre (regione autonoma portoghese) sono in mezzo all' Atlantico, a metà fra Portogallo e America. Carlo, Jessica e Pamela e la smart verde (III).* Carlo non ha il cellulare (I).

- (ricominciamo + Sugli sugli bane bane (II) 57:45) [intanto Betty accusa Carlo di essere un satrapo (I) (governatore regionale nell' impero persiano) anziché un satiro]

(suppl)

- Primo tempo supplementare.

- La novocaina è un derivato sintetico della cocaina. Aneddoto di Giorgio su "''zamboiden"'' che può servire per l' anno prossimo? (il testo tedesco dell' inno alla gioia dice "''O freunde, nicht diese Tonel"'' ?). Citano il video di Mazzone e Piresse (II). Ai mondiali del 1970, ci fu la semifinale Italia - Germania Ovest: 4-3. Carlo, Jessica, Pamela e la smart verde (IV).* Giorgio è sposato. Cisco System vuole portare il fratello di Carlo in California (V). Betty ha detto a Carlo che è un satrapo (II). Telefonata di Betty: Carlo (che ha 38 anni), Jessica, Pamela e la smart verde (V).* Jacky Ickx (I) è un pilota automobilistico belga (1966-79). Lorenzo Bozzano, "''il biondino della spider rossa"'' (II), nel 1971 rapì e uccise Milena Sutter.

- Secondo tempo supplementare.

- Nonscia. Marco fa Carlo.* Contro il salto triplo. Azione di Zidane (v0).

- (v0) Golden gol di Zidane. Francia - Portogallo: 2-1.

- Ai mondiali del 1998 c'è stata Francia - Paraguay: 1-0 con gol di Blanc.

- Sigla degli Elii "''la gente vuole il gol"''.

- (pubblicità)

RAI DIRE GOL EURO 2000 : SPAGNA - FRANCIA (QUARTI DI FINALE)

Domenica 25 giugno 2000, 20:45. Radio Due. In studio Isabel (Spagna) e Michele il ciabattone, Ester (Spagna) e Florance (Francia).

video:

v0 http://it.youtube.com/watch?v=8dXEMINsXpo

(1t)

- Sigla degli Elii "''la gente vuole il gol"''.

- Bonsoir, madame, ga pesà el salam (III). C'è stata Spagna - Jugoslavia: 4-3. Oggi c'è stata Olanda - Jugoslavia: 6-1. Carlos Santana è un chitarrista rock messicano. Marco legge Repubblica.

- Primo tempo.

- Ci sarà Italia - Olanda. Ciabatte di Ciabattone. Segnalano il video di Sacchi che dice straordinerio (poi andrà in video). Jelena e Fabio vanno via. Sono stati invitati alla Domenica Sportiva (ma non possono andare per l' esclusiva Mediaset). Dopo la partita di oggi pomeriggio (20:00) Carlo ha abbandonato Marco e Giorgio in studio senza avvisare ed è andato al ristorante (II). La finanza contro ciabattone (I).

- (spot 20:41)

- "‘’i francesi che si incazzano"‘’ (III). Marco ha cambiato casa da poco ? La disposizione "‘’portiere - attaccante - difensore - porta"‘’ è passibile di fuorigioco (II). Mike Tyson. Aneddoto su Carlo e l' autografo a Canale 5 nell' '87 (III). Michele è ciabattone. Aneddoto su Jarabe de palo (I) e Jovanotti. Pro e contro Collina. Azione della Francia + fallo su Djorkaeff (v0). Florance ha fatto con la gialappa (II) gli europei del 1996 e si è messa con Pepetito ai mondiali del 1998.*****

- (v0) Gol di Zidane. Spagna - Francia: 0-1.

- Carlo ha l' alito pesante (III).

- (spot 40:05)

- Citano Crosa (II) da 1999-mdg-meglio-un-agonismo-un-perche.flv. Azione di Munitis (v0).

- (v0) Gol di Mendieta. Spagna - Francia: 1-1.

- Vorrebbero chiamare la madre di Giorgio (ma lui non sa dov'è). La finale dei mondiali del 1998 è stata Francia - Brasile: 3-0. Meglio non scommettere sul paese in cui si scommette.

- (v0) Gol di Djorkaeff. Spagna - Francia: 1-2.

- .

- Sigla degli Elii "‘’la gente vuole il gol"‘’.

(2t)

- .

- Secondo tempo.

- Barthez sta con Linda Evangelista (II). Jarabe de palo (II). Ester è di Tortosa (comunque Catalogna) e non di Barcellona. Giorgio ha perso il passaporto. Bevono spumante. Parbleau. Jospin è il primo ministro francese dal 1997 (per il PS). Targa commemorativa (VI).

- (spot 16:48)

- Bevono vino. Gilipollas.***** Munitis.***** Ieri un amico di Giorgio si è sposato (II) durante Italia - Romania: 2-0. Helguera.***** Gli Jibaros sono degli indi sudamericani. Marco beve. Vorrebbero andare al gay pride (II). Ieri Timucin era ospite in Turchia - Portogallo: 0-2. Giorgio beve.

- (spot 37:28)

- Salutano.***** Andy Luotto (I) è attore, conduttore tv e cuoco, collaboratore di Arbore. Pelè (X). Problemino di Giorgio (II) ieri in Italia - Romania: 2-0.***** Aneddoto su Connors che andò in bagno durante la partita (I). Ai mondiali del 1994, nella finale Brasile - Italia: 3-2, Baggio ha sbagliato l' ultimo rigore. Mercoledì ci sarà Francia - Portogallo. Baggio dopo il rigore sbagliato nel 1994 ha fatto una pubblicità per la Wind in cui lo segnava.

- Sigla degli Elii "‘’la gente vuole il gol"‘’.

- (pubblicità)

RAI DIRE GOL EURO 2000 : OLANDA - JUGOSLAVIA (QUARTI DI FINALE)

Domenica 25 giugno 2000, 18:00. Radio Due, Marco Stracciari fa Pizzul. In studio Jelena Ilic (Jugoslavia) e Fabio De Luigi, Florance, Ellen e il pizzaiolo (IV) (Olanda).

video:

v0 http://it.youtube.com/watch?v=4bCbClfb59k

(1t)

- (pubblicità 2:20)

- Sigla degli Elii "‘’la gente vuole il gol"‘’.

- Jelena (già ospite ai mondiali del 1998, nell' ottavo di finale Olanda - Jugoslavia: 2-1) sta con Fabio De Luigi (I). Giorgio contro gli Jugoslavi. Cappello in quanto occupata (II). Stasera si giocherà Spagna - Francia.

- Primo tempo.

- Ieri c'è stata Italia - Romania: 2-0. Slobodan Milosevic (presidente della Serbia (1989-97), che ha Belgrado per capitale, e della Jugoslavia (1997-2000)) commise pulizia etnica contro i musulmani in Croazia, Bosnia-Erzegovina e Kosovo. Giorgio ha la maglietta azzurra con stella rossa (



) e scarpe non adatte al "‘’compagno Giorgio"‘’. Arriva Marco e critica.

- (spot 20:30)

- Boskov pagato solo se va in finale o semifinale. Jelena è di origini serbe ma cittadina croata.* Ai mondiali del 1998 c'è stata la semifinale Francia - Croazia: 2-1. Un altro che alzava il piedino è Van Basten.

Reijkaard tubo nero (V). Rissa.*

- (v0) Gol di Kluivert. Olanda - Jugoslavia: 1-0.

- Fabio, Giorgio e Marco bevono birra. C'è stata Spagna - Jugoslavia: 4-3. Forse Zeman li ascolta. Aneddoto su Bergkamp e l' aereo (III). Non ho più voglia.* Carlo ha noleggiato una smart verde aperta (I):



* Marco è venuto in macchina.

- (spot 39:58)

- Aneddoto su Savicevic che non voleva correre.

- (v0) Gol di Kluivert. Olanda - Jugoslavia: 2-0.

- Teoria sulla genialità di Bergkamp (all' inter 1993-95). Pepetito è milanista. La finale di Coppa UEFA 1993-94 è stata Salisburgo - Inter: 0-2. Atta atta jonk ? Giorgio è andato in vacanza studio in Inghilterra (I). C'è stata Jugoslavia - Slovenia: 3-3.

- Sigla degli Elii "''la gente vuole il gol"''.

- (pubblicità frongulina* + gr2 + pubblicità + onda verde + pubblicità 1:05:10)

(2t)

- .

- Secondo tempo.

- A Marco piace Mango (II). Vieri* e la guerra in Jugoslavia.

- (v0) Autogol di Govedarica. Olanda - Jugoslavia: 3-0.

- .

- (v0) Gol di Kluivert. Olanda - Jugoslavia: 4-0.

- Ci sono state Jugoslavia - Slovenia: 3-3, Norvegia - Jugoslavia: 0-1 e Jugoslavia - Spagna: 3-4. Scaramacai (II) è un clown televisivo italiano degli anni '50 e '60, che ha ispirato Sbirulino.

- (spot 1:21:15)

- Aneddoto su Bergkamp all' Udinese (risse con Desideri). Telefonata a Ellen (sta arrivando). Carlo prima o poi esplode.* Jelena sta con Fabio (II).

- (spot 1:39:41)

- .

- (v0) Gol di Overmars. Olanda - Jugoslavia: 5-0.

- Arrivano Ellen e il pizzaiolo (che Giorgio non aveva mai visto). Il pizzaiolo non è pizzaiolo? Giovedì alle 18:00 per Italia - Olanda saranno ospiti olandesi Ellen e Jacqueline. Contro Diego Cugia. Il pizzaiolo è napoletano?

- (v0) Gol di Overmars. Olanda - Jugoslavia: 6-0.

- .

- (v0) Gol di Milosevic. Olanda - Jugoslavia: 6-1.

- Olmo canta Simpatia.*

- Sigla degli Elii "''la gente vuole il gol"''.

- (pubblicità) [Dopo la partita Carlo abbandona Marco e Giorgio in studio senza avvisare e va al ristorante (I)]

- (strada facendo (in cui dicono che è finita 7-1))

RAI DIRE GOL EURO 2000 : ITALIA - ROMANIA (QUARTI DI FINALE)

Sabato 24 giugno 2000, 20:45. Radio Due, Marco Stracciari fa Pizzul. In studio Gigio Alberti (Italia), Georgi (Romania) e Lina Fol (Danimarca).

video:

v0 http://www.youtube.com/watch?v=LY32QY5Md28

(1t)

- Sigla degli Elii "''la gente vuole il gol"''.

- Aneddoto su Rocca (II) e il foie gras.

- Primo tempo.

- Inizio (v0). Oggi pomeriggio c'è stata Turchia - Portogallo: 0-2. Pizzul.* Aneddoto su Miodgrad Belodedici (libero rumeno di origini serbe) (inviso al figlio di Ceausescu). Stelea diarrea. C'è stata Romania -

Inghilterra: 3-2. Tiro di Inzaghi (v0). Il 22 giugno (23 notte in Italia) è stato giustiziato in Texas il trentasettenne Shaka Sankofa, probabilmente innocente; Bush jr. è governatore del Texas. Bevono birra. Ghitarra e magazzeno (III).

- (spot 20:02)

- Problemino di Giorgio (I).* Aneddoto su Graziani che si infortunò nell' '82 per Altobelli (III). Pasquale Bruno (VIII). Tiro di Fiore (v0). "''Non si uccidono così anche i cavalli?"'' (II) (Pollack, 1969). Tiro di Petre (v0). Fallo su Inzaghi (v0).

- (v0) Gol di Totti. Italia - Romania: 1-0.

- Un amico di Giorgio si sta sposando ora (I) in Liguria. Contropiede della Romania e palo (v0).

- (spot 40:08)

- Balzo.*

- (v0) Gol di Inzaghi. Italia - Romania: 2-0.

- Retroscena su Mediterraneo (I) (Salvatores, 1991).

- Sigla degli Elii "''la gente vuole il gol''".

(2t)

- Secondo tempo.

- Domani si giocheranno Olanda - Jugoslavia (pomeriggio) e Spagna - Francia (sera). C'è stata Italia - Svezia: 2-1. Fallo su Conte (v0). Espulsione di Hagi (v0).

- (spot 15:19)

- Carlo è (diventato) astemio (I) ma beve birra analcolica. La "''scarpa d' oro''" è un premio al giocatore europeo più prolifico (con fattori di correzione per la difficoltà del campionato). Parlano di maidireweb.it (di Savino Cesario) e rumba.net. Corrado Tedeschi si considera calciatore (I). Tiro di Inzaghi (v0).

- (spot 34:05)

- Contro Qualcosa è cambiato (J. Brooks, 1997). Aneddoto sul portiere rumeno Duckadam (I) (nella finale, giocata a Siviglia, di Coppa dei Campioni 1985-86, Steaua - Barcellona: 2-0, finita 0-0 prima dei rigori, para quattro rigori su quattro al Barcellona; poi Ceausescu, dittatore 1967-89, gli fa spaccare le mani per una mercedes). Aneddoto su Milan - Steaua comprato per un milione e mezzo di dollari (V). Previti (III). C'è stata Spagna - Jugoslavia: 4-3. Ci sono state Turchia - Italia: 1-2, Italia - Belgio: 2-0 e Italia - Svezia: 2-1. Targa commemorativa (V). Aneddoto su papà Mario Gherarducci che ha avuto lo squaraus su un portone di Copenaghen (I). Fine (v0).

- Sigla degli Elii "''la gente vuole il gol''".

- (pubblicità)

RAI DIRE GOL EURO 2000 : TURCHIA - PORTOGALLO (QUARTI DI FINALE)

Sabato 24 giugno 2000, 18:00. Radio Due, Marco Stracciari fa Pizzul. In studio Timucin (Turchia), Teresa Palma (Portogallo), Lina (Danimarca), Lilian (Belgio?) e (poi) Gigio Alberti.

video:

v0 http://www.youtube.com/watch?v=H7eF19ms58w

(1t)

- Sigla degli Elii "''la gente vuole il gol"''.

- Ci sono state Turchia - Italia: 1-2, Svezia - Turchia: 0-0 e Turchia - Belgio: 2-0.

- Primo tempo.

- Ci sono state Portogallo - Inghilterra: 3-2, Romania - Portogallo: 0-1 e Portogallo - Germania: 3-0. Questa sera si giocherà Italia - Romania. Teoria sui portoghesi malmostosi per le colonie (I). Contro Forte dei marmi (V). Bevono Malvasia. Arriva Carlo (venuto in treno).*****

- (spot 17:53)

- Aneddoto su Figo che firmò per due squadre. Giorgio pesa 92 chili? Il figlio di Carlo, che si chiama Francesco, e la piccola Sara (VII).***** I Turchi prendono sei miliardi di lire ("''="'' 3 milioni di euro) se vanno in semifinale. Orvieto è in provincia di Terni (Umbria). Gaetano Bresci assassinò Umberto I nel 1900.

- (spot 37:51)

- Cisco System vuole portare il fratello di Carlo in California (IV).

- (v0) Gol di Nuno Gomes. Turchia - Portogallo: 0-1.

- Delfina era ospite in Portogallo - Inghilterra: 3-2. La finale di Coppa dei Campioni del 1989-90 è stata Milan - Benfica: 1-0. Carlo va in Liguria a Camogli (I).

- Sigla degli Elii "''la gente vuole il gol"''.

(2t)

- .

- Secondo tempo.

- Segnalazione di un errore a Mai dire maik: le domande le scrivono gli autori (Max Ferrigno?).

Telefonata di papà Mario Gherarducci (somiglianze). Pino Quartullo è un attore, regista e sceneggiatore (attivo dal 1980). Marco decide di ubriacarsi con birra.

- (v0) Gol di Nuno Gomes. Turchia - Portogallo: 0-2.

- .

- (spot 14:06)

- Telefonata di Elif (tifosa turca). Marco e Giorgio sono grassi? Baklava.* Pizzul scoppia a ridere.* Aneddoto su Marco che a un derby insulta (II). A Marco piace Mango (I). Aneddoto su Nicola Calathopoulos (giornalista italiano, nato ad Alessandria d' Egitto, collabora a Controcampo) e il sirtaki. C'è stata Spagna - Jugoslavia: 4-3. Arriva Gigio Alberti.

- (spot 30:48)

- Parlano di Tutti gli uomini del deficiente, che è andato male.* Aneddoto su Georgatos (II) che spende due milioni e mezzo ("'='' 1250 euro) di cellulare al mese per parlare col suo lui. Shevchenko è gay (I). Citano Vito Colomba di Mai dire tv. Carlo ha l' alito pesante (I). Figa.* Ai mondiali del 1970, durante Italia - Germania Ovest: 4-3, Beckenbauer giocò con il braccio fasciato (III). "'Il mondo di frutta candita"'' (I) (Morandi, 1975). Carlo ha l' alito pesante (II).

- Sigla degli Elii "'la gente vuole il gol"''.

- (pubblicità)

2000-mdmaik-gran-gala.flv

Giovedì 22 giugno 2000, 22:40.

v00 2000-mdg-promo–mdmaikgg-elii–caccamo-corda.flv http://www.youtube.com/watch?v=Ghc1ibKdRgE

- 8 febbraio 1993.

v01 2000-mdmaikgg-elio–sacchi–caccamo–uguccione–oronzo-vanoni.flv http://www.youtube.com/watch?v=QRPeWCyBPFc

- Lunedì c'è stata Italia - Svezia: 2-1. 8 febbraio 1993 + 13 gennaio 1997 + 17 febbraio 1997.

v02 2000-mdmaikgg-sabrina.flv http://www.youtube.com/watch?v=7Vi_KUKObZM

- L' 8 luglio sfilerà a Roma il Gay Pride.

v03 2000-mdmaikgg-elii.flv http://www.youtube.com/watch?v=KJW7MEKiuKs

- Sabato cominciano i quarti di finale di Euro 2000.

RAI DIRE GOL EURO 2000 : OLANDA - FRANCIA (+ DANIMARCA - REPUBBLICA CECA) (GIRONI)

Mercoledì 21 giugno 2000, 20:45. Radio Due, Marco Stracciari fa Pizzul. In studio Ellen (Olanda), Florance e Veronique (Francia), Luciana Littizzetto e Massimo Moratti. Francia (6), Olanda (6), Repubblica Ceca (0), Danimarca (0).

video:

v0 http://www.youtube.com/watch?v=ujTHKUV7Fok

(1t)

- Sigla degli Elii "'la gente vuole il gol"'.

- Francia (7), Olanda (7), Repubblica Ceca (1), Danimarca (1).

- Primo tempo.

- Oggi pomeriggio ci sono state Spagna - Jugoslavia: 4-3 e Slovenia - Norvegia: 0-0. Il fidanzato di Ellen è pizzaiolo (IV), il fidanzato di Isabel (Michele) fa panini. Lina è stata ospite l' ultima volta in Olanda - Danimarca: 3-0. Contro Forte dei marmi (III). Florance ha fatto con la gialappa (I) gli europei del 1996 (non 1986: quattro anni fa, non sei!) a Radio Deejay e si è messa con Pepetito ai mondiali del 1998 su Radio Due.

- (v0) Gol di Dugarry. Olanda - Francia: 0-1. Francia (9), Olanda (6), Repubblica Ceca (1), Danimarca (1).

- Telefonata a Isabel e Michele. Giorgio non ha mai avuto relazioni di nove anni.

- (v0) Gol di Kluivert. Olanda - Francia: 1-1. Francia (7), Olanda (7), Repubblica Ceca (1), Danimarca (1).

- Arriva Luciana Littizzetto. Aneddoto su "'la massima ironia"' (II) di Rocco Siffredi a Rocco Tanica. C'è stata Francia - Danimarca: 3-0 (terzo gol di Wiltord).

- (spot 19:41)

- Arriva Massimo Moratti. Bergkamp ha giocato nell Inter (1993-95). Aneddoto su Marco che a un derby insulta (I) Gattuso, Galliani e Ombretta Colli (I) (presidente della provincia di Milano per Forza Italia). Aneddoto sulle pinze di ricambio del tostapane?

- (v0) Gol di Trézéguet. Olanda - Francia: 1-2. Francia (9), Olanda (6), Repubblica Ceca (1), Danimarca (1).

- Ieri sera c'è stata Romania - Inghilterra: 3-2. Aneddoto su Paul Ince (II) (calciatore dell' Inter 1995-97) (che deve chiedere alla moglie) alla finale di Coppa Italia 1999-2000, Lazio - Inter: 2-1. Carlo e Giorgio sono sposati, Marco no.

- (spot 37:50)

- Aneddoto su Bergkamp e l' aereo (II). Aneddoto su Giorgio fatto mettere in fondo in aereo sul Milano-Roma nel 1990; Giorgio ha avuto un periodo in cui era grasso, negli anni '90; Giorgio ha i piedi grossi. Canne. Bevono Bordeaux. Aneddoto su "'la massima ironia"' (III).

- Sigla degli Elii "'la gente vuole il gol"'.

(2t)

- Secondo tempo.

- Giorgio fin da bambino tiene i piedi sul tavolo. Couperose (I) è l' arrossamento cronico delle guance e delle ali del naso. Film di Troisi? Giorgio ha comprato la macchina nuova ma è in attesa della targa da mesi. Moratti è stato ospite agli europei del 1996.

- (v0) Gol di F. De Boer. Olanda - Francia: 2-2. Francia (7), Olanda (7), Repubblica Ceca (1), Danimarca (1).

- Aneddoto sul perchè Marco tifa Crystal Palace (III) (dalla finale di Coppa d' Inghilterra 1990, Manchester United - Crystal Palace: 3-3, ripetuta in: 1-0).

- (spot 14:10)

- .

- (v0) Gol di Zenden. Olanda - Francia: 3-2. Olanda (9), Francia (6), Repubblica Ceca (1), Danimarca (1).

- Dick Nanninga è stato un calciatore olandese. Moratti ha mandato delle pizze in Inghilterra - Germania: 6-7 degli europei del 1996. Lo scudetto 1995-96 è stato vinto dal Milan; la Juve ha vinto gli scudetti 1994-95, 1996-97 e 1997-98. Aneddoto su qualcuno (?) che nel 1999 firmò un assegno di Moratti alla Roma.

- Gol di Smicer. Danimarca - Repubblica Ceca: 0-1. Olanda (9), Francia (6), Repubblica Ceca (3), Danimarca (0).

- Ai quarti di finale di Coppa Italia 1999-2000 c'è stata Milan - Inter: 2-3. Moratti.*

- Gol di Smicer. Danimarca - Repubblica Ceca: 0-2.

- Djorkaeff è simpatico. Telefonata di Luca (ospite preferita). Pastore tedesco perchè è cieco. Marco saluta suo padre, che è fan della Littizzetto.

- (spot 32:36)

- Domani volevano andare al concerto dei Pearl Jam (gruppo rock, alternativo e grunge americano) a Milano. Aneddoto su Giorgio che ad Amsterdam ha visto Davids. Il 16 aprile ci sono state le elezioni regionali (vinte essenzialmente dalla destra) e il 21 maggio non hanno raggiunto il quorum i referendum abrogativi (sull' abrogazione dell' articolo 18 dello Statuto dei Lavoratori). Aneddoto su Moratti che regala champagne ai gialappi e al loro solito giro di quindici / venti persone. Giorgio ha un figlio (di 3 anni?). Aneddoto su Vieri e Sacchi (II).

Moratti (I) (presidente dell' Inter dal 1995) è amministratore delegato del gruppo Saras (raffinazione del petrolio). Ci sono state Francia - Danimarca: 3-0 e Olanda - Danimarca: 3-0. Rivedendo le partite col commento serio si accorgono di non capire nulla. Domenica ci saranno Olanda - Jugoslavia e Spagna - Francia. Reijkaard tubo nero (IV); sabato Turchia - Portogallo e Italia - Romania. Aneddoto su Isabel e Anteprima Champions League (III).

- Sigla degli Elii "''la gente vuole il gol"''.

- (pubblicità)

RAI DIRE GOL EURO 2000 : SPAGNA - JUGOSLAVIA (+ SLOVENIA - NORVEGIA) (GIRONI)

Mercoledì 21 giugno 2000, 18:00. Radio Due, Marco Stracciari fa Pizzul. In studio Isabel Perez Garcia e Ester Ricart Arasa (Spagna), Remo, Florance. Jugoslavia (4), Norvegia (3), Spagna (3), Slovenia (1).

video:

v0 http://www.youtube.com/watch?v=nrd58HTHijk

(1t)

- Sigla degli Elii "''la gente vuole il gol"''.

- Jugoslavia (5), Norvegia (4), Spagna (4), Slovenia (2). Aneddoto sui pantaloni di Carlo.

- Primo tempo.

- Aneddoto su Isabel (non conduce più Anteprima Champions League, con Bruno Longhi, perchè Giovalli (?) la invitava a cena (I)). Aneddoto su Carlo ubriaco in bicicletta (I) e "''ti dò un pugno fino a farti sanguinare il naso"'' (II). Ci sono state Spagna - Norvegia: 0-1 e Slovenia - Spagna: 1-2. Il direttore di rete (I) di Italia 1 è Roberto Giovalli dal 1999, quello di Canale 5 è Giorgio Gori, pure dal 1999 (ed ha diretto Italia 1 1997-99). Ester.* Pizzul. Telefonata a Remo (che ha portato pasticcini e cerca di entrare).* Arriva Remo. Marco Stracciari fa Pizzul. Ieri c'è stata Portogallo - Germania: 3-0.

- (spot 17:56)

- Gibi è schermidore. Edmondo "''mondino"'' Fabbri era il ct della nazionale ai mondiali del 1966. Corteggiamenti.* Manolo el del bombo (III). Questa sera si giocano Olanda - Francia e Danimarca - Repubblica Ceca. Isabel ha 28 anni, Giorgio 36, Marco e Carlo 38. Aneddoto su Giorgio che aveva un cugino calciatore del Real Madrid nel 1980 (Tendillo) (III).

- (v0) Gol di Milosevic. Spagna - Jugoslavia: 0-1. Jugoslavia (7), Norvegia (4), Spagna (3), Slovenia (2).

- Bevono birre calde. La madre di Giorgio è spagnola (V), balla e suona le nacchere e il nonno di Giorgio era un pagliaccio di Valencia nei circhi spagnoli (X).

- (spot 36:52)

- Il padrino (Coppola, Marlon Brando, 1972). Giorgio odia i fax dell' ansa.

- (v0) Gol di Alfonso. Spagna - Jugoslavia: 1-1. Jugoslavia (5), Norvegia (4), Spagna (4), Slovenia (2).

- Corteggiamenti.* Teoria di Giorgio sui pasticcini francesi. Nel mondo del calcio, i compensi sono netti e non lordi. Arriva Florance. Ieri c'è stata Romania - Inghilterra: 3-2. La finale dei mondiali del 1970 fu Brasile - Italia: 4-1.

- Sigla degli Elii "''la gente vuole il gol"''.

(2t)

- Secondo tempo.

- Questa sera in Olanda - Francia saranno ospiti la Littizzetto e Moratti.

- (v0) Gol di Govedarica. Spagna - Jugoslavia: 1-2. Jugoslavia (7), Norvegia (4), Spagna (3), Slovenia (2).

- .

- (v0) Gol di Munitis. Spagna - Jugoslavia: 2-2. Jugoslavia (5), Norvegia (4), Spagna (4), Slovenia (2).

- Munitis.*

- (spot 13:18)

- Giovedì alle 20:40 c'è Mai dire maik edizione speciale (II). Citano maidireweb.it, gestito da Savino Cesario. Telefonata a Patricia (slovena a Milano).

- (v0) Gol di Komljenovic. Spagna - Jugoslavia: 2-3. Jugoslavia (7), Norvegia (4), Spagna (3), Slovenia (2).

- Brambati faceva il cameriere. Carlo deve mangiare un pezzo. Una volta la Spagna era benvoluta dagli arbitri (I).

- (spot 34:11)

- Una volta la Spagna era benvoluta dagli arbitri (II). Quest' anno la Lazio ha vinto lo scudetto. Sabato ci sarà Italia - Romania. Aneddoto su Isabel e Anteprima Champions League (II). Carlo deve mangiare.*

- (v0) Gol di Mendieta. Spagna - Jugoslavia: 3-3. Jugoslavia (5), Norvegia (4), Spagna (4), Slovenia (2).

- .

- (v0) Gol di Alfonso. Spagna - Jugoslavia: 4-3.* Spagna (6), Jugoslavia (4), Norvegia (4), Slovenia (2).

- La finale di Coppa dei Campioni 1994 è stata Milan - Barcellona: 4-0. Carlo mangia la carta.

- Sigla degli Elii "''la gente vuole il gol"''.

- (pubblicità)

RAI DIRE GOL EURO 2000 : ROMANIA - INGHILTERRA (+ PORTOGALLO - GERMANIA) (GIRONI)

Martedì 20 giugno 2000, 20:45. Radio Due, Marco Stracciari fa Pizzul. In studio Georgi (Romania), Maurizio Crozza, Florance e Walter Fontana Portogallo (6), Inghilterra (3), Germania (1) e Romania (1).

video:

v0 http://it.youtube.com/watch?v=2LJinksM_8E

v1 http://it.youtube.com/watch?v=aBoIhHcJFug

(1t)

- Sigla degli Elii "''la gente vuole il gol"''.

- Portogallo (7), Inghilterra (4), Germania (2) e Romania (2). Bevono birre di ogni tipo. Georgi era stato ospite ai mondiali del 1998, in Romania - Croazia: 0-1.

- Primo tempo.

- Inizio (v0). C'è stata Inghilterra - Germania: 1-0 e ci sarà Turchia - Portogallo. Azione di Mutu (v0). Salutiamo i bambini.* Punizione per la Romania (v0). C'è stata Germania - Romania: 1-1. Arriva Walter Fontana (ma si ferma al di là del vetro). Ieri c'è stata Italia - Svezia: 2-1. Pizzul. Telefonata di Filippo (dalla Germania, spiega i coefficienti). Opinioni su hooligans e ultrà dello stadio. Aneddoto sul portiere bulgaro Mihaylov (parrucchino).

- (spot 19:27)

- Telefonata a Cosimo (spiega i coefficienti). Domani, al pomeriggio si giocheranno Spagna - Jugoslavia e Slovenia - Norvegia; alla sera ci saranno Olanda - Francia e Danimarca - Repubblica Ceca.

- (v0) Gol di Chivu. Romania - Inghilterra: 1-0. Portogallo (7), Romania (4), Inghilterra (3), Germania (2).

- Aneddoto su Vieri e Sacchi (I). Giorgio beve birra al doppio malto. Marco ha fatto un liceo sperimentale / riformatorio (II). Aneddoto su Giorgio che ha fatto la classe bilingue e ha scelto spagnolo anziché francese alla maturità (I).* Colpo di testa della Romania (v0).

- (v1) Gol di Conseicao. Portogallo - Germania: 1-0. Portogallo (9), Romania (4), Inghilterra (3), Germania (1).

- Azione e infortunio di Chivu (v0).

- (spot 40:32)

- Ai mondiali del 1998 c'è stato l' ottavo di finale Romania - Croazia: 0-1. Azione di Ince (v0).

- (v0) Gol di Shearer. Romania - Inghilterra: 1-1. Portogallo (9), Inghilterra (4), Romania (2), Germania (1).

- Il Giornale da quest' anno è diretto da Belpietro. [Carlo dice "''se vince l' Inghilterra"'' anziché "''se vince la Romania"''.] Giorgio ha bevuto sei birre. Pizzul.* C'è stata Romania - Portogallo: 0-1. Otello Profazio è è un cantautore di musica popolare e calabrese, attivo dal 1968.

- (v0) Gol di Owen. Romania - Inghilterra: 1-2. Portogallo (9), Inghilterra (6), Romania (1), Germania (1).

- .

- Sigla degli Elii "''la gente vuole il gol"''.

(2t)

- Telefonata a Paolo Belli (nomi delle dita dei piedi). Giorgio di solito non è sobrio. Marco beve birra doppio malto ad alta gradazione.

- Secondo tempo.

- Inizio (v0). Domani sera per Olanda - Francia saranno ospiti Ellen, Florance, Veronique, la Littizzetto e Moratti.

- (v0) Gol di Munteanu. Romania - Inghilterra: 2-2. Portogallo (9), Inghilterra (4), Romania (2), Germania (1).

- Pompiliu.* Quest' anno (a marzo) hanno vinto l' Oscar il film American Beauty e il suo attore Kevin Spacey (II). Aneddoto su Milan - Steaua: 4-0 comprato per un milione e mezzo di dollari (IV).

- (v1) Gol di Conseicao. Portogallo - Germania: 2-0.

- Teoria sui rumeni (III) (napoletani dell' Est).

- (spot 14:17)

- Biro, jeans e collant di nylon nella valigia (V). Aneddoto di Van Basten su Reijkard (ritirato dal calcio ma scordato di dirlo). Pizzul.* Giorgio ubriaco sta in equilibrio su una gamba della sedia.* Massimo è Moratti. Pizzul e Crozza.* Giorgio preferisce Romania a Inghilterra. "''Gianni e il magico Alverman"'' (IV). Pizzul e Crozza.* Tiro di Petrescu (v0). Pepetito e Corinna (V).*

- (v1) Gol di Conseicao. Portogallo - Germania: 3-0.

- .

- (spot 32:51)

- Frasi di circostanza.* Edwige Fenech è nata in Algeria. Aneddoto su Giorgio in Ungheria nel 1988 (I) (tono di voce). Il figlio di Carlo e la piccola Sara (V). Cisco System vuole portare il fratello di Carlo in California (III). Crozza e Pizzul.*

- (v0) Gol di Ganea. Romania - Inghilterra: 3-2. Portogallo (9), Romania (4), Inghilterra (3), Germania (1).

- Ai mondiali del 1994 c'è stato l' ottavo di finale Nigeria - Italia: 1-2. Sabato si giocheranno Turchia - Portogallo e Italia - Romania.

- Sigla degli Elii "'la gente vuole il gol"'.

RAI DIRE GOL EURO 2000 : ITALIA - SVEZIA (+ BELGIO - TURCHIA) (GIRONI)

Lunedì 19 giugno 2000, 20:45. Radio Due, Marco Stracciari fa Pizzul. In studio Fabio De Luigi (Italia) e Marléne (Belgio). Italia (6), Belgio (3), Turchia (1) e Svezia (1).

video:

v0 http://it.youtube.com/watch?v=sPpUCF3Hur0

v1 http://it.youtube.com/watch?v=TJrLMODJUzA

(1t)

- Sigla degli Elii "'la gente vuole il gol"'.

- Italia (7), Belgio (4), Turchia (2) e Svezia (2). Pizzul. Inno d' Italia (I). Ai mondiali del 1938, in Francia, la finale fu Italia - Ungheria: 4-2. Ai mondiali del 1934, in Italia, la finale fu Italia - Cecoslovacchia: 2-1 (ma la vittoria fu un furto di Mussolini) (I).

- Primo tempo.

- Inizio (v0). Aneddoto sulla targa commemorativa (II) della semifinale Italia - Germania Ovest: 4-3 ai mondiali del 1970, tenuti in Messico. Fabio.* Tiro di Del Piero (v0). Spesso Moratti li ascolta. Ieri c'è stata Norvegia - Jugoslavia: 0-1. Giovedì sera c'è Mai dire maik edizione speciale (I). Tiro della Svezia (v0)? Angolo della Svezia (v0). Il 5 marzo c'è stata Milan - Inter: 1-2. Vieri.* Tiro di Ljunberg (v0).

- (spot 19:48)

- Inzaghi.* Angolo della Svezia (v0). Fabio.* "'Ho una fame che vedo Vismara"'(II) era lo slogan dei salumi Vismara. Tiro di Montella (v0). Venerdì sarà in onda l' ultima puntata (già registrata) di Mai dire

Maik. Teoria di Giorgio sull' olio solare.

- (spot 39:50)

- Giorgio e le droghe (IV) (funghetti).

- (v0) Gol di Di Biagio. Italia - Svezia: 1-0. Italia (9), Belgio (4), Turchia (2) e Svezia (1).

- Telefonata di papà Mario Gherarducci: aneddoto sulla targa commemorativa (III), su Dorando Petri (che in realtà era Pietri) (III), sul non-dentista Pak Doo Ik che eliminò l' Italia (V) e su Abel Xavier che prese sei gol. Mao Tse Tung (I). Teoria di Giorgio sui tennisti imbattuti (II). Telefonata a Fabio sulla targa commemorativa (IV).*

- (v1) Gol di Hakan Sukur. Belgio - Turchia: 0-1. Italia (9), Turchia (4), Belgio (3), Svezia (1).

- .

- Sigla degli Elii "''la gente vuole il gol"''.

- (pubblicità)

(2t)

- Sigla degli Elii "''la gente vuole il gol"''.

- .

- Secondo tempo.

- Inizio (v0). Mao Tse Tung (II). La famiglia di Moratti li ascolta. Bagno.* Enzo Catania è giornalista e scrittore. Mao Tse Tung (III) era un dubbio di Marco. Chou En-lai è stato capo di governo della Cina (1949-1976); Il Kuomintang è il Partito nazionalista cinese (sconfitto dai comunisti nel 1949). Carlo.* Capanna è ?. Smemoranda. Alberto Sordi morirà nel 2003. Aneddoto su Cesare Cadeo assessore. Telefonata a Luca (su Mao Tse Tung (IV)).

- (spot 18:22)

- Pizzul perde la voce.* Telefonata a Vittorio (dalla Finlandia).* Giorgio è sposato. Aneddoto sul cuoco giapponese (V).* C'è stata Italia - Turchia: 2-1.

- (v1) Gol di Hakan Sukur. Belgio - Turchia: 0-2.

- Palo di Ljunberg (v0). Hanno parlato con Domenico (italiano a Francoforte) in Inghilterra - Germania: 1-0.

- (v0) Gol di Larsson. Italia - Svezia: 1-1. Italia (7), Turchia (4), Belgio (3), Svezia (2).

- Tutti sportivi.*

- (spot 36:23)

- Tiro della Svezia (v0). Troppo bene (III). De Wilde è il portiere del Belgio dal 1989.

- (v0) Gol di Del Piero. Italia - Svezia: 2-1. Italia (9), Turchia (4), Belgio (3), Svezia (1).

- Pizzul.* Domani sarà ospite Crozza. Tiro di Del Piero (v0). Olmo. I cori della canzone sono fatti da una donna che ha vinto un premio importante ?.

- Sigla degli Elii "'la gente vuole il gol"'.

- (pubblicità)

RAI DIRE GOL EURO 2000 : NORVEGIA - JUGOSLAVIA (GIRONI)

Domenica 18 giugno 2000, 20:45. Radio Due. In studio Petter (Norvegia). Norvegia (3), Spagna (3), Jugoslavia (1), Slovenia (1).

video:

v0 http://it.youtube.com/watch?v=VVGOqfhWJhg

(1t)

- Sigla degli Elii "'la gente vuole il gol"'.

- Norvegia (4), Spagna (3), Jugoslavia (2), Slovenia (1).

- Primo tempo.

- Ci sono state Jugoslavia - Slovenia: 3-3, oggi pomeriggio Slovenia - Spagna: 1-2 e nel primo turno Spagna - Norvegia: 0-1. Le isole Faer Oer appartengono alla Danimarca e si trovano tra Scozia, Norvegia e Islanda (I). Carlo ha 38 anni. Arriva Marco.

- (v0) Gol di Milosevic. Norvegia - Jugoslavia: 0-1. Jugoslavia (4), Norvegia (3), Spagna (3), Slovenia (1).

- Giorgio è stato in Namibia ?.

- (spot 15:45)

- Isole Faer Oer (II). Console onorario (Graham Greene, 1973). Pelè (IX). Aneddoto su Marco che in Messico incontra Tapia, portiere del Cile (VIII).

- (spot 35:36)

- Indovinello numerico (I). Domani si giocano Italia - Svezia e Belgio - Turchia. Indovinello numerico (II). Il figlio di Carlo e la piccola Sara (IV).

- Sigla degli Elii "'la gente vuole il gol"'.

- (gr)

(2t)

- Sigla degli Elii "''la gente vuole il gol"''.

- .

- Secondo tempo.

- Caccamo. Ieri c'è stata Inghilterra - Germania: 1-0.

- (spot 19:17)

- Videogiochi. Aneddoto su Georgatos (I) gay. Contro Sepulveda. Bergdolmo.* Ci saranno Slovenia - Norvegia e Spagna - Jugoslavia.

- (spot 39:38)

- Signori (I) è simpatico. Fist-fucking.

- Sigla degli Elii "''la gente vuole il gol"''.

RAI DIRE GOL EURO 2000 : INGHILTERRA - GERMANIA (GIRONI)

Sabato 17 giugno 2000, 20:45. Radio Due, Marco Stracciari fa Pizzul. In studio Nadin e Kevin (Inghilterra) e Fabrizio (Germania) e Betty. Portogallo (6), Germania (1) e Romania (1), Inghilterra (0).

video:

v0 http://it.youtube.com/watch?v=QFuwYwUtoBY

(1t)

- Sigla degli Elii "''la gente vuole il gol"''.

- Portogallo (6), Germania (2), Inghilterra (1), Romania (1). Oggi pomeriggio c'è stata Romania - Portogallo: 0-1. Ieri c'è stata Repubblica Ceca - Francia: 1-2.

- Primo tempo.

- Inizio (v0). Contro Forte dei marmi (II). Ci sarà Romania - Inghilterra. Marco è nato l' 11 febbraio. C'è stata Portogallo - Inghilterra: 3-2. Fallo di Campbell (v0). Michael è ospite da Rai dire gol 1994. Punizione di Ziege per la Germania (v0). Ci saranno Portogallo - Germania e Romania - Inghilterra. Pizzul. Nel 1998-99 ci fu la 16a giornata Empoli - Milan: 1-1. Manderanno in onda la rassegna stampa estera di Galeazzi? Giammarioli di Dribbling ha intervistato la gialappa (II).

- (spot 19:46)

- Cross + angolo per la Germania (v0). Trapattoni ha allenato il Bayern (1994-95 e 1996-98). C'è stata Svezia - Turchia: 0-0. Tiro della Germania (v0). Refuso di Repubblica (I). Romance (Breillat, 1999) con Rocco Siffredi (I) e trombette catarì.* Tiro di Ziege (v0). Pizzul.* Rimessa laterale e colpo di testa di Owen (v0). Copione del film con Rocco Siffredi.

- (spot 41:17; tiro di Scholes (v0))

- Contropiede inglese e tiro di Scholes (v0). Hell's bells (AC/DC, 1980).

(2t)

- Il figlio di Carlo (di 9 anni) esce per il suo primo appuntamento con la piccola Sara (I). Refuso di Repubblica (II). Il puzzle con la tigre era una scatola di Frosties. Il figlio di Carlo e la piccola Sara (II). Smemoranda.

- Secondo tempo.

- Inizio + punizione di Ziege (v0).

- (v0) Gol di Shearer. Inghilterra - Germania: 1-0. Portogallo (6), Inghilterra (3), Germania (1) e Romania (1).

- Tiro di Jancker per la Germania (v0). Rimessa di Ziege e tiro di Scholl (v0).

- (spot 17:27)

- Telefonata a Domenico (italiano a Francoforte) (II). Gli europei del 2004 saranno in Portogallo. Azione + corner della Germania (v0). Domani si giocano Norvegia - Jugoslavia e Slovenia - Spagna. Teoria sui tedeschi che devono toccare tutti la palla in difesa (VI). Parola greca lunghissima "''venditrice di lupini e fagioli al mercato"'' (I). Giorgio ha fatto lo scientifico (I), Carlo il classico (I). Parola tedesca lunga.* Motivi.*

- (spot 36:52)

- Aneddoto sui mondiali del 1974 (la finale fu un rubato Germania Ovest - Olanda: 2-1). Telefonata ad Anna (sulla parola greca lunghissima "''venditrice di lupini al mercato delle granaglie"'' (II)). "''Gianni e il magico Alverman"'' (III) era un telefilm (in onda in Italia nel 1970); Alverman, co-protagonista, è uno gnomo. Tiro di Scholl. Messaggio alla morosa.* Il figlio di Carlo e la piccola Sara (III).* Traduzioni.* "''Sembra una strega"'' di Jovanotti (II). [Di fatto, "''to cool"'' è raffreddare!] Nello stadio Heysel di Bruxelles vi fu un incidente (39 morti) prima della finale di Coppa dei Campioni del 1985, Juventus - Liverpool: 1-0. Fine (v0).

- Sigla degli Elii "''la gente vuole il gol"''.

RAI DIRE GOL EURO 2000 : OLANDA - DANIMARCA (GIRONI)

Venerdì 16 giugno 2000, 20:45. Radio Due. In studio Barbara ed Ellen (Olanda) e Lina (Danimarca) e Florance. Francia (6), Olanda (3), Repubblica Ceca (0), Danimarca (0).

(1t)

- Sigla degli Elii "‘’la gente vuole il gol"‘’.

- Francia (6), Olanda (4), Danimarca (1), Repubblica Ceca (0). Oggi c'è stata Repubblica Ceca - Francia: 1-2. Ellen è sul cellulare di Marco sotto il nome "‘’tua sorella"‘’ (I). Erano sul canale sbagliato.

- Primo tempo.

- C'è stata Olanda - Repubblica Ceca: 1-0 con gol su rigore al' ottantanovesimo. Bevono birra. Lina.* Ieri sera c'è stata Svezia - Turchia: 0-0. Aneddoto su una concorrente di Mai Dire Maik (con fidanzati).* Reijkaard tubo nero (III). Arrivano Barbara ed Ellen. Ellen e il pizzaiolo (II). Ellen e Lina.*

- (spot 19:47)

- Foto di Ellen coi capelli neri dal catalogo Mondo Office, nuda, con un timbro in mano ?. Marco ha fatto entrare di sgamo due fans in Rai. Giorgio è nato l' 1 novembre '63 ed ha 36 anni, Marco e Carlo ne hanno 38. C'è stata Francia - Danimarca: 3-0. Qui l'aneddoto su Winter che tampina Barbara (V). Pelè (VIII).

- (spot 39:35)

- Carlo va sempre in uno chalet nella Svizzera tedesca (IV). Ellen.* Domani si giocherà Inghilterra - Germania. Giorgio e le droghe (III) (Olanda, marijuana). Intervista di Ellen sulla gialappa (I).* Giorgio richiama Marco, che segue le ospiti anziché la partita.*

- Sigla degli Elii "‘’la gente vuole il gol"‘’.

(2t)

- Sigla degli Elii "‘’la gente vuole il gol"‘’.

- .

- Secondo tempo.

- Aneddoto sul cantante olandese Markus che canta le canzoni italiane (II). Teoria di Giorgio sulle squadre lunghe e corte (I). Ai quarti di finale di Coppa Italia 1999-2000 c'è stata Milan - Inter: 2-3. Il pizzaiolo (III) è Pasquale?

- (spot 12:21)

- .

- Gol di Kluivert. Olanda - Danimarca: 1-0. Francia (6), Olanda (6), Repubblica Ceca (0), Danimarca (0).

- .

- Gol di R. De Boer. Olanda - Danimarca: 2-0.

- Contro Forte dei Marmi (I) e Santa Margherita. Carlo e Lina.* Lunedì ci sarà Italia - Svezia. Ieri in Svezia - Turchia: 0-0 erano ospiti Annette e Joann, che non hanno parlato (II). Lina Sotis (II) è giornalista di cronaca sul Corriere e scrittrice. Giorgio a settembre è andato ad abitare in una casa nuova (II).

- (spot 32:01)

- Mercoledì ci saranno Olanda - Francia e Danimarca - Repubblica Ceca; domenica 18 Norvegia - Jugoslavia e Slovenia - Spagna. Aneddoto su Winter che tampina Barbara ed Ellen (IV). Medico.*

- Gol di Zenden. Olanda - Danimarca: 3-0.

- Ellen ha telefonato durante Italia - Belgio: 2-0. Retroscena dei trucchi di abbassare il volume mentre incidono Mai Dire Gol. Crozza fa il ballerino a Mai dire gol. Citano il video in cui Blatter (III) cade (nel 1998 e 1999). C'è stata Jugoslavia - Slovenia: 3-3. Florance ha vinto oggi a Mai Dire Maik (III).

- Sigla degli Elii "''la gente vuole il gol"''.

- (pubblicità)

RAI DIRE GOL EURO 2000 : SVEZIA - TURCHIA (GIRONI)

Giovedì 15 giugno 2000, 20:45. Radio Due, Marco Stracciari fa Pizzul. In studio Annette e Joann (Svezia; domani diranno che non hanno parlato (I)) e Timucin (Turchia). Italia (6), Belgio (3), Turchia (0) e Svezia (0).

(1t)

- Primo tempo.

- Italia (6), Belgio (3), Turchia (1) e Svezia (1).

- Pro Ocalan e curdi (II). C'è stata Jugoslavia - Slovenia: 3-3. Pelè (VII). Ragazze di Isoradio (I). Prima apparizione di maidireweb.it. Pizzul. Dottor Manigrasso?

- (spot 18:11)

- Fuga di mezzanotte (I) (Alan Parker, 1978) parla di un americano torturato nelle carceri turche. Teoria di Giorgio sull' Ikea. Panino e coca.* Marco legge Repubblica. Star 80 (Fosse, 1983). Staffelli.* Carlo sonnecchia.* Domani si gioca Olanda - Danimarca (con Ellen, Barbara, Lina e Florance).

- (spot 36:51)

- C'è stata Germania - Romania: 1-1. Nenè. Ai mondiali del 1994 c'è stata Brasile - Russia: 2-0 alle 22:30. Citano lo "''sbadiglio deforme olandese"'' (II).

- Sigla degli Elii "''la gente vuole il gol"''.

(2t)

- Sigla degli Elii "‘’la gente vuole il gol"‘’.

- .

- Secondo tempo.

- Ci sono state Italia - Turchia: 2-1 e ieri Italia - Belgio: 2-0. Lunedì ci saranno Italia - Svezia e Belgio - Turchia.

- (spot 13:24)

- Ibsen è norvegese. Carlo e Giorgio hanno una moglie, Marco no. Squadre scarse.* Sukur l' anno prossimo va all' Inter.* Ciccio Formaggio (III) è interpretato da Nino Taranto (VI), biszio di Carlo.

- (spot 31:42)

- Aprile (Moretti, 1998). Prima apparizione della massima ironia (I). Domani si gioca Repubblica Ceca - Francia. Giorgio era in Turchia tre mesi fa.

- Sigla degli Elii "‘’la gente vuole il gol"‘’.

RAI DIRE GOL EURO 2000 : ITALIA - BELGIO (GIRONI)

Mercoledì 14 giugno 2000, 20:45. Radio Due, Marco Stracciari fa Pizzul. In studio Therèse (Belgio) con un amico del marito e Valzania (direttore di Radio Due dal 1999). Belgio (3) e Italia (3), Turchia (0) e Svezia (0).

video:

v0 http://it.youtube.com/watch?v=bhjoacAWX_U

(1t)

- Sigla degli Elii "‘’la gente vuole il gol"‘’.

- Belgio (4) e Italia (4), Turchia (0) e Svezia (0). Pelè ha chiamato Marco (V).

- Primo tempo.

- Ieri si sono giocate Spagna - Norvegia: 0-1 e Jugoslavia - Slovenia: 3-3; domani si gioca Svezia - Turchia.

- (v0) Gol di Totti. Italia - Belgio: 1-0. Italia (6), Belgio (3), Turchia (0) e Svezia (0).

- Delfina era ospite in Portogallo - Inghilterra: 3-2. Pizzul. Crozza fa Sacchi. Agli europei del 1996, l' Italia di Sacchi fu eliminata nel gironcino. Webcam attiva. Domenica alle 14:30 hanno commentato Italia - Turchia: 2-1. Giorgio non va allo stadio (I) dal 1988 ed è sposato.

- (spot 18:54)

- Telefonata di Ellen (che venerdì sarà ospite con Barbara in Olanda - Danimarca). Pizzul. Citano "‘’fioccano come nespole"‘’ di Biscardi. La piorrea è il mal di denti. Pelè ha chiamato Marco (VI). Sacchi. [incompleta]

(2t)

- Intervallo.

- Telefonata a un ristorante milanese con belgi.* Sacchi. Ai mondiali del 1994 ci sono stati l' ottavo di finale Nigeria - Italia: 1-2 e il quarto di finale Italia - Spagna: 2-1.

- Secondo tempo.

- L' odore del sesso (Ligabue, 2000). Detto sul nome Teresa (II).

- (spot 15:48)

- Telefonata di Paolo (tifoso italiano allo stadio). Pizzul. Trapattoni ha allenato il Bayern (1994-95 e 1996-98).

- (v0) Gol di Fiore. Italia - Belgio: 2-0.

- "‘’Fratello di cotanta speme"‘’ (I) ?. Sacchi. Detto sul nome Teresa (III). Aneddoto su Sacchi che chiamava i giocatori del Milan a casa (I). Aneddoto su Rambaudi (II). Ricevono segnalazione di un servizio (Carlo Paris che sbaglia su Leopardi) che manderanno in onda. Francesco Rocca (I) era terzino nella Roma (1972-81).

- (spot 35:01)

- Lunedì 19 ci sarà Italia - Svezia e sabato Inghilterra - Germania. Questa settimana Florance è a Mai Dire Maik (II). Aneddoto su Rui Costa (non riusciva a fare l' esame delle urine). Polemica di Marco contro i razzisti. Sacchi.* Fabius.

- Sigla degli Elii "‘’la gente vuole il gol"‘’.

- (pubblicità + onda verde)

RAI DIRE GOL EURO 2000 : PORTOGALLO - INGHILTERRA (GIRONI)

Lunedì 12 giugno 2000, 20:45. Radio Due, Marco Stracciari fa Pizzul. In studio Nick e Adam (Inghilterra), Delfina (Portogallo) con un' amica romana. Germania (1) e Romania (1), Portogallo (0), Inghilterra (0).

video:

v0 http://it.youtube.com/watch?v=gWVe1Yg1m8A

(1t)

- Sigla degli Elii "‘’la gente vuole il gol"‘’.

- Germania (1) e Romania (1), Portogallo (1) e Inghilterra (1). Oggi si è giocata Germania - Romania: 1-1.

- Primo tempo.

- Inizio (v0). Carlo è stato in Brasile (per poco).*

- (v0) Gol di Scholes. Portogallo - Inghilterra: 0-1. Inghilterra (3), Germania (1) e Romania (1), Portogallo (0).

- Aneddoto su Rambaudi (I) (centrocampista 1984-2000, licenziato con ricatto dal Treviso). Ieri c'è stata Olanda - Repubblica Ceca: 1-0 (arbitrato da Collina) con gol su rigore al' ottantanovesimo. Palindromi. Quest' anno (a marzo) hanno vinto l' Oscar il film American Beauty e il suo attore Kevin Spacey (I). Pelè ha chiamato Marco (IV). Sostiene Pereira (Tabucchi, 1994). Tiro di Rui Costa (v0).

- (spot 18:57)

- Agli europei del 1984, ci fu la semifinale Francia - Portogallo: 3-2 e la finale Francia - Spagna: 2-0.

- (v0) Gol di McManaman. Portogallo - Inghilterra: 0-2.

- Tiro di Nuno Gomes (v0).

- (v0) Gol di Figo. Portogallo - Inghilterra: 1-2.

- Crystal Palace. Pepetito tifa Southampton (I). Aneddoto su Beckham e le mutande di Victoria (II).* Marco e Carlo sul sapere di calcio.

- (spot 37:34)

- Aneddoto sull' Inter e Platini. Aneddoto su Carlo e l' autografo a Canale 5 nell' '87 (II).

- (v0) Gol di Joao Pinto. Portogallo - Inghilterra: 2-2. Portogallo (1) e Inghilterra (1), Germania (1) e Romania (1).

- Gli europei del 2004 si giocheranno in Portogallo. Tabucchi. Telefonata di Matteo (esperto di Abel Xavier). Fine (v0).

- (sigla degli Elii "‘’la gente vuole il gol"‘’ + pubblicità + gr + meteo + pubblicità + sigla degli Elii "‘’la gente vuole il gol"‘’ 1:01:07)

(2t)

- Telefonata di Filippo (esperto di Abel Xavier).

- Secondo tempo.

- Vorrebbero andare al gay pride (I). Giorgio va in vacanza l' 8 luglio (con coincidenza aerea a Bruxelles). Teoria di Giorgio sul rubarsi lo spazio. Aneddoto sul fare il portoghese (I). La finale di Coppa Italia

del 1999-2000 è stata Lazio - Inter: 2-1.

- (spot 1:16:25)

- Boicottano lo spot.

- (v0) Gol di Nuno Gomes. Portogallo - Inghilterra: 3-2. Portogallo (3), Germania (1) e Romania (1), Inghilterra (0).

- Telefonata di Paulo (portoghese a Porto). Aneddoto sul fare il portoghese (II). Giuliana De Sio è l'attrice di "''Io, Chiara e lo Scuro"''. Porto è il nome portoghese, Oporto quello italiano. Aneddoto sul fare il portoghese (III). "''Gianni e il magico Alverman"'' (II). Aldo Bet e Maurizio Turone (II). Verso l' ignoto (I) di Elio. George Costa prende una botta.* Gol annullato di Nuno Gomes (v0). Ci sarà Italia - Belgio mercoledì. Cambio Pinto e Conseicao (v0). Pacus (I) impersonava il protagonista di SuperveroTV. Biscotti di marijuana. C'è stata Italia - Turchia: 2-1. Liguori dirige Studio Aperto su Italia 1 dal 1993.

- (spot 1:38:09)

- Aneddoto sul fare il portoghese (IV). Domani si giocheranno Spagna - Norvegia e Jugoslavia - Slovenia, giovedì Svezia - Turchia. C'è stata Belgio - Svezia: 2-1. Definizione del Piero Pipetta. Cambio Gomes e Capucho (v0). Carlo suonava la chitarra in "''Carlo, la chitarra e i cantautori"'' (II). Colpo di testa.*

- Sigla degli Elii "''la gente vuole il gol"''.

RAI DIRE GOL EURO 2000 : FRANCIA - DANIMARCA (GIRONI)

Domenica 11 giugno 2000, 18:00. Radio Due, Marco Stracciari fa Pizzul. In studio Florance, Veronique, Dinette (sorella di Veronique) (Francia), il fidanzato di Veronique e Lina (Danimarca). Francia (0), Danimarca (0), Repubblica Ceca (0), Olanda (0).

(1t)

- Sigla degli Elii "''la gente vuole il gol"''.

- Francia (1), Danimarca (1), Repubblica Ceca (0), Olanda (0). Questa sera si gioca Olanda - Repubblica Ceca. Daniela Bertacchi era ospite danese ai mondiali del 1998. Venerdì si giocherà Olanda - Danimarca (ma sarà di nuovo ospite Lina, più Ellen). Florance e la tart tatin (IV).

- Primo tempo.

- Pelè ha chiamato Marco (III). Barthez sta con Linda Evangelista (I). Ci sono state Belgio - Svezia: 2-1 e Italia - Turchia: 2-1. Giorgio ha un fondo pensioni con l' INA (I) (Istituto Nazionale Assicurazioni). Una stonsa (II).*

- Gol di Blanc. Francia - Danimarca: 1-0. Francia (3), Repubblica Ceca (0) e Olanda (0), Danimarca (0).

- .

- (spot 20:10)

- Pizzul.* Agli europei del 1992, la finale fu Danimarca - Germania: 2-0. E non andare oltre.* Bevono birra danese (Carlo no). Florance e la tart tatin (V). Bevono birra. Ai mondiali del 1998, c'è stato il quarto di finale Brasile - Danimarca: 3-2. Chicche di Lina (quarto uomo).*

- (spot 38:47)

- Domani Florance è a Mai Dire Maik (I) (già registrato). Giorgio a settembre è andato ad abitare in una casa nuova (I) ed ha i lavori in casa. Donato Bilancia (II). Alcools (Apollinaire, 1913). Bevono birra.* Chirac e Mururoa (IV).

- (pubblicità + segnale orario + gr + pubblicità + sigla degli Elii "''la gente vuole il gol"'' 1:00:00)

(2t)

- Florance ha su il cappello in quanto occupata (I) da Pepetito (II). Domani si giocano Germania - Romania e Portogallo - Inghilterra.

- Secondo tempo.

- Zazie nel metro (Queneau, 1959). Bevono spumantino e birra, Giorgio non si regge in piedi. 280 milioni di lire "''="'' 140'000 euro.

- (spot 1:14:36)

- Nano Bagonghi (pseudonimo assunto da vari nani che lavorano nei circhi).* Giorgio ha 36 anni, Marco e Carlo 38. Mercoledì si gioca Italia - Belgio. Bettarini e la Ventura si sono sposati nel 1998. Ciumachella.*

- Gol di Henry. Francia - Danimarca: 2-0.

- Telefonata di Gabriella (per cantare Ciumachella). Telefonata di Paola (non Cortellesi) (per cantare Ciumachella). La ragazza di Ipanema (II). Quest' anno la Lazio ha vinto lo scudetto. Sono stati parecchio a Roma quest' anno.

- (spot 1:35:08)

- Cisco System vuole portare un fratello di Carlo in California (II). Hop hop hop somarello (I). Giorgio ha bevuto una birra, Marco due. Giorgio ama Sidney. Olimpiadi.* Aneddoto sul padre di Giorgio e Dorando Petri (che in realtà era Pietri) (II). Telefonata di Virginia (per Ciumachella). Montesano ha interpretato Rugantino (maschera romana) a teatro nel 1978.

- Gol di Wiltord. Francia - Danimarca: 3-0.

- Marco ha giocato 20'000 lire ("''="'' 10 euro). W la Rai.

- Sigla degli Elii "''la gente vuole il gol"''.

- (pubblicità + gr2)

RAI DIRE GOL EURO 2000 : ITALIA - TURCHIA (GIRONI)

Domenica 11 giugno 2000, 14:30. Radio Due, Marco Stracciari fa Pizzul. In studio Timucin (Turchia) e al telefono Crozza (Italia). Belgio (3), Italia (0) e Turchia (0), Svezia (0).

video:

v0 http://it.youtube.com/watch?v=9ktDnKkHO7c

(1t)

- Sigla degli Elii "‘’la gente vuole il gol"‘’.

- Belgio (3), Italia (1) e Turchia (1), Svezia (0). Pro Ocalan (leader del PKK, il partito dei lavoratori curdi, cui D'Alema ha rifiutato asilo politico nel 1999) e curdi (I). "‘’Legata a un granello di sabbia"‘’ (II).

- Primo tempo.

- Sacchi. Ieri c'è stata Belgio - Svezia: 2-1. Cagi è una marca di intimo maschile.

- (spot 19:15)

- Agli europei del 1996, l' Italia di Sacchi fu eliminata nel gironcino (dietro Germania e Repubblica Ceca). Pizzul. Cisco System vuole portare un fratello di Carlo in California (I). Carlo ha due fratelli (I): Rimba e Heinz. Carlo aveva un amico Tafur. Questo pomeriggio si giocherà Francia - Danimarca, con ospite Florance (che ha la voce sexy (II)). Pelè ha chiamato Marco (II). Ovviamente, vuol dire "‘’tifone"‘’! Giorgio e il cinema.

- (spot 39:03)

- Soprannome di Pepetito su Inzaghi? Baresi è vice-presidente del Milan ma non fa mai interviste.

- (pubblicità + gr + meteo + pubblicità + sigla degli Elii "‘’la gente vuole il gol"‘’ 56:40)

- Florance e la tart tatin (III). Dieta a zona (III) o dissociata (I).

(2t)

- Secondo tempo.

- Gli Elii hanno rifatto apposta per i gialappi la sigla "‘’la gente vuole il gol"‘’ (Mangoni Remix (I)). Bevono spumantino.

- (v0) Gol di Conte. Italia - Turchia: 1-0. Belgio (3), Italia (3) e Turchia (0), Svezia (0).

- Si è rotto Pessotto.*

- (spot 1:19:08)

- Commentano lo spot.

- (v0) Gol di Buruk. Italia - Turchia: 1-1. Belgio (3), Italia (1) e Turchia (1), Svezia (0).

- Sacchi.*

- (v0) Gol di Inzaghi. Italia - Turchia: 2-1. Belgio (3) e Italia (3), Turchia (0) e Svezia (0).

- Aneddoto su Sacchi e un rigore rubato in Milan - Atalanta: 1-1 di Coppa Italia del 1989-90 (gironi) (I). Chris O' Donnel:



. "''Vai Pinturiano"'' (V) del 1998. Carlo non mangia uova.

- (spot 1:39:58)

- Marco è nato l' 11 febbraio. Al girone degli europei del 1996 ci furono Italia - Russia: 2-1, Italia - Repubblica Ceca: 1-2 e Italia - Germania 0-0. Inzaghi ha il labbro deformato da una rissa in campo (II).

- Sigla degli Elii "''la gente vuole il gol"''.

RAI DIRE GOL EURO 2000 : BELGIO - SVEZIA (GIRONI)

[Europei giocati in Belgio e Olanda; governo D'Alema dal 1999]

Sabato 10 giugno 2000, 20:45. Radio Due, Marco Stracciari fa Pizzul. In studio Eleonore (Svezia). Belgio (0), Svezia (0), Italia (0), Turchia (0).

video:

v0 http://it.youtube.com/watch?v=MrZTOUTf9eE

(1t)

- Primo tempo.

- Belgio (1) e Svezia (1), Italia (0) e Turchia (0). Domani pomeriggio si gioca Italia - Turchia. Il cognato di Carlo è dentista (II). Agli europei del 1980, in Italia, la finale fu Germania Ovest - Belgio: 2-1. Agli

europei del 1992, in Svezia, la finale fu Danimarca - Germania: 2-0, e la Svezia uscì nella semifinale Svezia - Germania. 2-3. La Svezia ha due allenatori. Agli europei del 1980, la finale per il terzo e quarto posto fu Italia - Cecoslovacchia: 9-10 (dopo 8 rigori segnati per parte, Collovati sbagliò il rigore per l' Italia).

- (spot 12:22)

- Pelè ha chiamato Marco (I). Aneddoto su Bjorn Borg (tennista svedese che si sposò con la Bertè nei primi anni '90) (I). Carlo e Marco hanno 38 anni, Giorgio 36. Pizzul. Al governo c'è D'Alema, Casini è segretario del Ccd (all' opposizione). Dieta a zona (II). Regina d' Olanda.* Giorgio ha 36 anni, Marco e Carlo 38. Pupazzo Gnappo (II) (in onda quest' anno a Mai dire maik). Menu dell' Italia. Prima apparizione della webcam (che non c'è).

- (spot 32:01)

- Giorgio è del 1963. 63 F = 31*5/9° = 155/9° = 17°. Stava leggendo il nome del giorno di domani ("''sunday"'') pensando di leggere il tempo ("''sun"''). Pizzul.* Ciclisti fiamminghi.

- (v0) Gol di Goor. Belgio - Svezia: 1-0. Belgio (3), Italia (0) e Turchia (0), Svezia (0).

- Pepetito è rumorista.

- Sigla "''Noi siamo i giovani"'' + di Elio "''la gente vuole il gol"''.

(2t)

- ((v0) Gol di E. Mpenza. Belgio - Svezia: 2-0.)

- (meteo + pubblicità + onda vere + pubblicità 5:15)

- Eriksson. Quest' anno la Lazio allenata da Eriksson ha vinto lo scudetto. Aneddoto su Ljunberg (si masturba prima della partita).

- (v0) Gol di Mjallby. Belgio - Svezia: 2-1 (con papera del portiere).*

- Pizzul.

- (spot 17:08)

- Commentano lo spot. 100'000 lire "''="'' 50 euro. Cercano un ospite belga (il 14 giugno si gioca Italia - Belgio). Aneddoto su un ospite che si presentò a Roma fingendosi austriaco. Il figlio di Giorgio ha 3-4 anni. Il mezzo marinaio (I) è un' asta con gancio e si usa per accostare o largarsi da una banchina. Assomiglia a qualcuno.* Marco e Carlo sono amici di Francesco Daveri (I) (poi ospite di GPAS). Marco ha un amico Matteo. Telefonata con Martino dal Belgio. Berlusconi ha fondato Forza Italia nel 1994. Mpenza.* Domani si giocano Italia - Turchia, Francia - Danimarca e Olanda - Repubblica Ceca.

- (spot 37:19)

- Carlo e gli ospiti.* L'è bel (IV).

- Sigla degli Elii "''la gente vuole il gol"''.

- (pubblicità + onda verde)

2000-mdg-35.flv

Lunedì 22 maggio 2000. In studio Ellen Hidding e Alessia Marcuzzi. Ospite Alexia.

v01 2000-mdg-35-mapi–muratori.flv http://www.youtube.com/watch?v=_YV39br1Aos

- La Lazio ha vinto lo scudetto il 14 maggio 2000.

v02 2000-mdg-35-alexia.flv http://www.youtube.com/watch?v=YzH3fvvra3E

2000-mdg-meglio.flv

Domenica 14 maggio 2000?

v00 2000-meglio-01-w-la-rai.flv http://es.youtube.com/watch?v=ybl1xpSlFfQ

- La Lazio ha vinto lo scudetto il 14 maggio 2000.

v01 2000-meglio-02-ultime-parole-famose-alta-classifica.flv http://it.youtube.com/watch?v=v6T_R1WWmHI

v02 2000-meglio-03-ultime-parole-famose-bassa-classifica.flv http://es.youtube.com/watch?v=kO57W0Qz5_k

v03 2000-meglio-04-perla-dell-anno-lugaresi.flv http://es.youtube.com/watch?v=G6_r2Shi568

v04 2000-meglio-05-questo-lo-segnavo-anch-io.flv http://es.youtube.com/watch?v=2WrogeW6NJk

v05 2000-meglio-07-vai-col-liscio.flv http://es.youtube.com/watch?v=HNOsQFYgAQE

v06 2000-meglio-08-scheda-di-walter-fontana.flv http://it.youtube.com/watch?v=AQYwreeZdDc

- Nel 2002 si abrogherà la legge che impedisce il rientro in Italia dei Savoia.

v07 2000-meglio-09-calcio-internazionale.flv http://es.youtube.com/watch?v=jldmUgTfn74

- L'è bel (III).

v08 2000-meglio-11-mai-dire-tv.flv http://it.youtube.com/watch?v=4sFBG5s5E6U

v09 2000-meglio-12-calcio-tedesco.flv http://es.youtube.com/watch?v=ATxUJKCpEmc

v10 2000-meglio-14-interviste-possibili.flv http://es.youtube.com/watch?v=ySNuNbqInPo

v11 2000-meglio-16-mai-dire-web.flv http://es.youtube.com/watch?v=nETbgatw0iY

- Clinton (presidente degli Stati Uniti 1993-2001) è stato coinvolto nello scandalo Lewinski a gennaio 1998.

v12 2000-meglio-17-lolita-mancini-mihailovic-eriksson-marchegiani.flv http://es.youtube.com/watch?v=ax0QSXlWJPo

2000-mdg-33.flv

Lunedì 8 maggio 2000. In studio Ellen Hidding, Alessia Marcuzzi, Gennaro e Luis.

v01 2000-mdg-33-sabrina.flv http://www.youtube.com/watch?v=0uIA4JNMoDI

v02 2000-mdg-33-sandro–cher–primo-drudi–ballerini–capello–supervero-tv–sandro-boria–sacchi-costacurta.flv http://www.dai
dire-gol-2000-8-maggio-2000-par_fun

v03 2000-mdg-33-un-uomo-un-perche–de-blasi–sabrina–cher–cis–vai-col-liscio–mapi.flv http://www.dailymotion.com/video/xe
dire-gol-2000-8-maggio-2000-par_fun

- Clinton è presidente degli Stati Uniti dal 1993. Cher ha 54 anni. Pasqua 2000 è stata il 23 aprile.

v04 2000-mdg-33-muratori–lolita-thuram–mai-dire-web–costacurta-gattuso-ambrosini-shevcenko-zaccheroni.flv http://www.dailymotion.com/video/xezcw7_mai-dire-gol-2000-8-maggio-2000-par_fun

2000-mdg-32.flv

Lunedì 1 maggio 2000. In studio Ellen Hidding e Alessia Marcuzzi.

v01 2000-mdg-32-sabrina.flv http://www.youtube.com/watch?v=i9BkIWBYtAQ

- Lunedì 1 maggio.

v02 2000-mdg-32-mapi.flv http://www.youtube.com/watch?v=bBRsxNx15kQ

2000-mdg-31.flv

Lunedì 24 aprile 2000. In studio Ellen Hidding e Alessia Marcuzzi.

v02 2000-mdg-31-sabrina.flv http://www.youtube.com/watch?v=km51l6pTn0U

2000-mdg-30.flv

Lunedì 17 aprile 2000. In studio Ellen Hidding e Alessia Marcuzzi.

v01 2000-mdg-30-de-blasi.flv http://www.youtube.com/watch?v=QNsT0dW8hAM

v02 2000-mdg-30-nives.flv http://www.youtube.com/watch?v=Nm3ArvvNwUM

- Ugo Volli è un semiologo (nonché critico teatrale di Repubblica).

v03 2000-mdg-30-sabrina.flv http://www.youtube.com/watch?v=FyWPKazuMo0

2000-mdg-29.flv

Lunedì 10 aprile 2000. In studio Ellen Hidding, Alessia Marcuzzi, Gennaro e Luis.

v01 2000-mdg-29-nives.flv http://www.youtube.com/watch?v=CC77pJT_MPo

v02 2000-mdg-29-sabrina.flv http://www.youtube.com/watch?v=d3d-fT1yfcQ

v03 2001-mdg-29-ravanelli–vieri-scacchi-mapi.flv http://www.youtube.com/watch?v=xL6r2ylembE

- Ci sono state Lecce - Roma: 0-0 (9 aprile) e Perugia - Inter: 1-2 (30 aprile).

2000-mdg-28.flv

Lunedì 3 aprile 2000. In studio Ellen Hidding.

v01 2000-mdg-28-nives.flv http://www.youtube.com/watch?v=osziE6IJMYg

v02 2000-mdg-28-sabrina.flv http://www.youtube.com/watch?v=ad44MJJk7qs

- 1 aprile.

v03 2000-mdg-28-friedman-boria.flv http://www.dailymotion.com/video/xc7u17_mai-dire-gol-3-aprile-2000-friedman_fun

2000-mdg-27.flv

Lunedì 27 marzo 2000. In studio Ellen Hidding. Ospite Carmen Consoli.

v01 2000-mdg-27-nives-consoli.flv http://www.youtube.com/watch?v=6DVGMC0kJkE

- Il 16 aprile ci saranno le elezioni regionali.

v02 2000-mdg-27-sabrina.flv http://www.youtube.com/watch?v=zfcYu6q9C8U

- I premi Oscar 2000 sono stati assegnati il 26 marzo

2000-mdg-26.flv

Lunedì 20 marzo 2000. In studio Ellen Hidding e Alessia Marcuzzi. Ospite Mietta.

v01 2000-mdg-26-01-mietta–capello–un-uomo-un-perche-giurato–petunio.flv http://www.dailymotion.com/video/xf9jv3_mai-dire-gol-20-marzo-2000-parte-1_fun

- Capello da quest' anno allena la Roma e c'è stata Roma - Reggina: 0-2.

v02 2000-mdg-26-02-sabrina–mai-dire-sport–linguaggio–muratori–calcio-internazionale–mietta–drudi.flv http://www.dailymot
dire-gol-20-marzo-2000-parte-2_fun

- Enzo Bianco (ministro dell' interno dal 1999 per l' Ulivo) a marzo ha proposto di chiudere le discoteche alle 3:00. Gli stadi argentini sono pieni di carta (II).

v03 2000-mdg-26-03-friedman–blair-witch-project–nives–supervero-tv–mietta–cis–boria–sacchi.flv http://www.dailymotion.co
dire-gol-20-marzo-2000-parte-3_fun

- Alan Friedman (giornalista americano) dal 1995 conduce trasmissioni sull' economia. Giuliano Urbani è stato Ministro degli affari regionali 1994-95 per Forza Italia. The blair witch project (1999, Sanchez). Prima apparizione di Boria. La Juventus è prima con 9 punti di vantaggio (ma perderà); Trapattoni allena la Fiorentina dal 1998.

v04 2000-mdg-26-04-mai-dire-web–de-blasi–olmo-mietta.flv http://www.dailymotion.com/video/xf9lyp_mai-dire-gol-20-marzo-2000-parte-4_fun

2000-mdg-25.flv

Lunedì 13 marzo 2000. In studio Ellen Hidding e Alessia Marcuzzi.

v01 2000-mdg-25-nives.flv http://www.youtube.com/watch?v=KeDYwlKhrxo

v02 2000-mdg-25-sabrina.flv http://www.youtube.com/watch?v=5He6Gb-xAbM

2000-mdg-24.flv

Lunedì 6 marzo 2000. In studio Ellen Hidding.

v01 2000-mdg-24-nives.flv http://www.youtube.com/watch?v=OJWRNXXDbRc

v02 2000-mdg-24-capello.flv http://www.youtube.com/watch?v=2BPWRAfjoqM

- C'è stata Roma - Torino: 1-0.

2000-mdg-23.flv

Lunedì 28 febbraio 2000. In studio Ellen Hidding e Alessia Marcuzzi.

v01 2000-mdg-23-nives.flv http://www.youtube.com/watch?v=958NzU-QEAM

- A Sanremo 2000 (21-26 febbraio) Alessia Marcuzzi ha condotto il DopoFestival.

2000-mdg-22.flv

Lunedì 21 febbraio 2000 (?). In studio Alessia Marcuzzi.

v01 2000-mdg-22-nives.flv http://www.youtube.com/watch?v=_jmluGdK2js

2000-mdg-21.flv

Lunedì 14 febbraio 2000.

v01 2000-mdg-21-calcio-internazionale.flv http://www.youtube.com/watch?v=usoe2XAG7ZY

- La finale della Coppa d' Africa 2000 è stata Nigeria - Camerun: 5-6, il 13 febbraio.

INTERVISTA A DRIBBLING

Gennaio 2000.

v0 2000-intervista-dribbling.flv http://www.dailymotion.com/video/xc2jk5_intervista-alla-gialappas-band-trat_fun

- Qui l' intervista di Giammarioli per Dribbling (I). Tutti gli uomini del deficiente è del 1999; gli europei cominceranno a giugno, e il 24 di gennaio Mdg.

2000-mdmaik-x.flv

2000-01. In studio Cologno ed Ellen Hidding.

v0 2000-01-mdmaik-sabrina.flv http://www.youtube.com/watch?v=6dNjTDPiSTk

v1 2000-01-mdmaik-medico.flv http://www.youtube.com/watch?v=t2tzNZuNUVE

1999-2000-mdg-x.flv

1999-2000. In studio Ellen Hidding, Alessia Marcuzzi, Gennaro e Luis.

v00 1999-2000-mdg-de-blasi-prima-apparizione.flv http://es.youtube.com/watch?v=VfVz-FvnCKw

v01 1999-2000-mdg-primo-drudi-prima-apparizione.flv http://www.youtube.com/watch?v=CY7y_gEYMTw

- Prima apparizione di Primo Drudi.

v02 1999-2000-mdg-sabrina-prima-apparizione.flv http://www.youtube.com/watch?v=z2BLonRv7DY

v03 1999-2000-mdg-boria.flv http://www.youtube.com/watch?v=qjOLuxC5KQU

v04 1999-2000-mdg-x-01-capello-vieri–supervero-tv.flv http://www.youtube.com/watch?v=FDJoQuqDWXA

v05 1999-2000-mdg-x-02-supervero-tv–interviste-possibili.flv http://www.youtube.com/watch?v=O6yXuVsYqDk

v06 1999-2000-mdg-x-03-interviste-possibili.flv http://www.youtube.com/watch?v=deFk6B5sNqM

v07 1999-2000-mdg-petunio.flv http://www.youtube.com/watch?v=Zw1kgtbzMVU

v08 1999-2000-mdg-supervero-tv–friedman.flv http://www.youtube.com/watch?v=wbUuSvqGEbc

- Alan Greenspan è un economista statunitense, segretario della Federal Reserve (la Banca Centrale degli USA) dal 1987, principale autore della politica economica e monetaria degli USA.

v09 1999-2000-mdg-sacchi—scotti—sabrina.flv http://www.youtube.com/watch?v=YzHzbis3Its

- Il gladiatore (Scott, 2000).

v10 1999-2000-mdg-primo-drudi.flv http://www.youtube.com/watch?v=m3m7gG89yto

v11 1999-2000-mdg-sandro-boria.flv http://www.youtube.com/watch?v=Y640tVPCgCw

- Qui l' anguria tagliata (II).

v12 1999-2000-mdg-mai-dire-web—spagna–olmo-sting.flv http://www.youtube.com/watch?v=XV_XXT5nc9U

v13 1999-2000-mdg-robbie-williams–olmo-grandi.flv http://www.youtube.com/watch?v=FlDo3yHGF98

- In onda il lunedì.

v14 1999-2000-mdg-sabrina–olmo-costacurta-gattuso-ambrosini-shevcenko-zaccheroni.flv http://www.youtube.com/watch?v=

v15 1999-2000-mdg-mai-dire-web-deodorante.flv http://www.youtube.com/watch?v=X5FpO3ojuYc

v16 1999-2000-mdg-friedman-sandro.flv http://www.youtube.com/watch?v=uOdNLGgwBR8

v17 1999-2000-mdg-mai-dire-sport.flv http://www.youtube.com/watch?v=rT1CbE8W-Yw

v18 2000-mdg-la-perla-fantoni.flv http://www.youtube.com/watch?v=-8V-ISwe5ik

anno 1999

TUTTI GLI UOMINI DEL DEFICIENTE

Sabato 25 dicembre 1999. Michael Wezel interpreta il doganiere svizzero di Chiasso.

v1 1999-mdg-intervista-dietro-le-quinte.wmv [da Megaupload]

1999-md99.flv

Venerdì 24 dicembre (?) 1999.

v0 1999-md99-01-uomo-perche–interviste-possibili–vai-col-liscio–scheda.flv http://www.youtube.com/watch?v=TMT9xWWB

- Il Milan ha vinto lo scudetto 1998-99, la Lazio è arrivata seconda (a un punto).

v1 1999-md99-02-grande-sfida–calcio-internazionale–un-programma-un-perche.flv http://www.youtube.com/watch?v=6JSy_bi

v2 1999-md99-03-ultime-parole-famose–lisci-di-periferia–perla.flv http://www.youtube.com/watch?v=JzKu-hoMSYM

- Marco non fa cotone nell' ombelico (IV).

v3 1999-md99-04-lolita-crespo–fenomeni-parastatali–interviste-possibili–uomo-betello.flv http://www.youtube.com/watch?v=

v4 1999-md99-05-uomo-betello–calcio-internazionale–uomo-perche-mosca–all-improvviso-uno-sconosciuto.flv http://www.yout

- Avvengono qui lo "'sbadiglio deforme olandese"' (I) e il video di Mazzone e Piresse (I).

v5 1999-md99-06-due-donne-due-perche–calcio-inglese–agonismo-perche–amarcord–mai-dire-tv.flv http://www.youtube.com/v

- Qui il video di Crosa (I).

v6 1999-md99-07-mai-dire-tv–uomo-perche-bellomo–a-grande-richiesta.flv http://www.youtube.com/watch?v=2ED0PmyayR4

- La guerra del Kosovo (1996-99) ha portato all' autonomia del Kosovo (appoggiato dalla Nato) dalla Serbia di Milosevic. Come ridono a Petrella (II). Ci sono state Perugia - Milan: 1-2 di campionato (a maggio) e, nella Coppa Italia 1999-2000, il ritorno di ottavo di finale Milan - Atalanta: 3-0 con doppietta di Guly e gol Bierhoff (il 14 dicembre). Blatter (II) cade. A fine gennaio 2000 torneranno in tv con Mai dire gol, e a natale uscirà il film Tutti gli uomini del deficiente.

SUPERKITCHEN GIALAPPA ELIO

Registrata venerdì 17 dicembre 1999 e in onda venerdì 24 dicembre, 15:00. Con Andrea Pezzi. Claudia Pandolfi il 5 giugno 1999 si sposa con Massimiliano Virgilii, ma dopo soli 75 giorni divorzia: la causa una relazione clandestina con Andrea Pezzi.

(1a parte)

- Promo.

- Elio canta "''Psichedelia"''.

- E' il 17 dicembre 1999. I gialappi lanciano il loro film, Tutti gli uomini del deficiente. Carlo è l' unico che sa cucinare.

- Palestina.*****

- (pubblicità 15:32)

- Parlano del film. Aneddoto su perchè McCartney non andò da Celentano. Marco ha bevuto prima.

- Elio canta "''Caro 2000"'' (non si ricorda l' inizio*****).

- (pubblicità)

(2a parte)

- Parlano del film.*****

- Elio canta "''Le belle canzoni di una volta"''.***** Ruolo di Mangoni (I).

- Commenti.*****

- (pubblicità 0:15:58)

- Parlano del film.***** Ringo star (III). Gianluca Guidi (III).

- Gli Elio fanno un' indianata.*****

- (pubblicità 0:29:46)

- Mangoni ha perso l' aereo. Parlano del film.*****

1999-mdg-02.flv

Domenica 12 settembre 1999 (?). In studio Ellen Hidding, Alessia Marcuzzi.

v1 1999-mdg-02-fabius-trascott.flv http://www.youtube.com/watch?v=EtUJWf_NK-g

- Settembre 1999.

1999-mdg-34.flv

Domenica 23 maggio 1999. In studio Ellen Hidding e Alessia Marcuzzi. Ospite Paolo Belli.

v01 1999-mdg-34-01-ultime-parole-famose.flv http://www.youtube.com/watch?v=9IoP6rEL6-A

- Il milan ha vinto lo scudetto 1998-99 domenica 23 maggio.

v02 1999-mdg-34-02-i-gol.flv http://www.youtube.com/watch?v=65OUFK-drd8

- C'è stata Cagliari - Fiorentina: 1-1.

v03 1999-mdg-34-ballerini-belli.flv http://www.youtube.com/watch?v=6PsApHWYBxE

v04 1999-mdg-34-03-i-gol.flv http://www.youtube.com/watch?v=Wv-bFpKPbuI

v05 1999-mdg-34-06-nives-eustachio.flv http://www.youtube.com/watch?v=kDNoBKX0-Us

- 1 milione "''="''500 euro. Il Flobert è un fucile a retrocarica. Ultima puntata.

v06 1999-mdg-34-04-i-gol.flv http://www.youtube.com/watch?v=kJeJvzlrKng

v07 1999-mdg-34-05-i-gol.flv http://www.youtube.com/watch?v=G0SnjCJe29o

1999-mdg-33.flv

Domenica 16 maggio 1999. Ospite Giorgia.

v0 1999-mdg-33-01-sigla–gennaro-luis–ballerini–lolita-guly–i-gol–micio–bibendus.flv http://www.youtube.com/watch?v=rPRE

- E' il 16 maggio 1999, penultima di campionato. Ciampi sarà nominato Presidente della Repubblica dopodomani (in luogo di Scalfaro). Ci saranno le elezioni europee a giugno.

v1 1999-mdg-33-02-bibendus–i-gol–sandro–i-gol–infermiere–fabius–i-gol.flv http://www.youtube.com/watch?v=mU1pf8X1xoU

v2 1999-mdg-33-03-i-gol–nives-giorgia–spinaglia-giorgia–imbruglia-pozza.flv http://www.youtube.com/watch?v=0sk61oYqLPs

- Fratelli Bundi (VII). Michael Jackson pagherà una multa di 4 milioni di euro ad Albano per plagio.

v3 1999-mdg-33-04-imbruglia–all-improvviso-uno-sconosciuto–trascott-sandro–tomba–moreno-imparato.flv http://es.youtube.

- Andy Warhol (1928-87) è stato un pittore, scultore e regista statunitense, creatore della pop art.
La 52ma edizione del festival di Cannes si svolge tra il 12 e il 23 maggio.

v4 1999-mdg-33-05-trascott-fabius–frattale–lisci-di-periferia–micio–moratti–bibendus-giorgia.flv http://es.youtube.com/watch

- Moratti è nato il 16 maggio 1945.

v5 1999-mdg-33-06-bibendus-giorgia–olmo-giorgia.flv http://es.youtube.com/watch?v=2A9NZxO_uVA

1999-mdg-30.flv

Domenica 25 aprile 1999. In studio Ellen Hidding, Alessia Marcuzzi e Luis.

v01 1999-mdg-30-nives.flv http://www.youtube.com/watch?v=HsH9RXOleV0

v02 1999-mdg-30-putignani-suicida.flv http://www.youtube.com/watch?v=WYmkFhCWdfo

1999-mdg-29.flv

Domenica 18 aprile 1999. In studio Ellen Hidding e Alessia Marcuzzi.

v01 1999-mdg-29-nives.flv http://www.youtube.com/watch?v=EbvVyif32jY

1999-mdg-28.flv

Domenica 11 aprile 1999. In studio Ellen Hidding e Alessia Marcuzzi.

v01 1999-mdg-28-sandro.flv http://video.google.it/videoplay?docid=-3169048735338843953&ei=-bSeS4nrNJne2wLSvJ3hDA&

- La ditta Ferodo produce il materiale per le pastiglie dei freni.

v02 1999-mdg-28-nives.flv http://www.youtube.com/watch?v=oKC7x8M-814

1999-mdg-27.flv

Domenica 4 aprile 1999. In studio Ellen Hidding, Alessia Marcuzzi e Luis.

v01 1999-mdg-27-nives-fabius.flv http://www.youtube.com/watch?v=VorVtvmsMtg

1999-mdg-26b.flv

Domenica 28 marzo 1999. In studio Ellen Hidding e Alessia Marcuzzi.

v01 1999-mdg-26b-nives.flv http://www.youtube.com/watch?v=wRyR2DzqaiI

1999-mdg-26.flv

Domenica 21 marzo 1999. In studio Ellen Hidding e Alessia Marcuzzi.

v00 1999-mdg-26-nives.flv http://www.youtube.com/watch?v=f4jpcsw_X9M

v01 1999-mdg-26-frattale–2000-01-mdmaik–2000-mdg-24-oxa.flv http://www.youtube.com/watch?v=O7Lhoxyc2Xo

- A Mai dire maik, in studio Forest e Ellen Hidding, ospiti Tamara Donà, Sergio Volpini (ottusangolo), Martina Colombari.

1999-mdg-25.flv

Domenica 14 marzo 1999. Ospite Alex Britti.

v01 1999-mdg-25-nives-britti.flv http://www.youtube.com/watch?v=4udIPat0ocs

1999-mdg-24.flv

Domenica 7 marzo 1999. In studio Ellen Hidding e Alessia Marcuzzi.

v00 1999-mdg-imbruglia—mdmaik-forest.flv http://www.youtube.com/watch?v=JUlLVRsoS0A

- A Mai dire maik, in studio Forest e Ellen Hidding, ospiti Sergio Volpini (ottusangolo), Martina Colombari, Isabel, Federica Fontana.

v01 1999-mdg-24-nives-olmo.flv http://www.youtube.com/watch?v=DP6XRxQUc98

1999-mdg-23.flv

Lunedì 1 marzo 1999.

v00 1999-mdg-23-sanremo.flv http://it.youtube.com/watch?v=Gwx3bQuefoo

- Sanremo (con Stadio, Di Cataldo, Anna Oxa, Finardi, Marina Rei) è stato dal 23 al 27 febbraio.

1999-mdg-23.flv

Domenica 28 febbraio 1999. In studio Ellen Hidding e Alessia Marcuzzi.

v0 1999-mdg-23-frattale.flv http://www.youtube.com/watch?v=rqFoG1JpMFU

v1 1999-mdg-23-limiti–nives.flv http://www.youtube.com/watch?v=0RI0dhK80qg

- Ieri è finito Sanremo 1999.

1999-mdg-22

Domenica 21 febbraio 1999. In studio Ellen Hidding, Alessia Marcuzzi, Gennaro e Luis.

v1 1999-mdg-22-01-ballerini–lolita-montella–i-gol–fabius–tomba–i-gol.mp4 http://www.dailymotion.com/video/xxo0r6_10_spo

- C'è stata Bologna - Empoli: 2-0.

v2 1999-mdg-22-02-bibendus–i-gol–sandro–putignani–spinaglia–le-ultime-parole-famose–moratti.mp4

- C'è stata Lazio - Inter: 1-0.

v3 1999-mdg-22-03-nives–imbruglia–micio–interviste-possibili–trascott–nives–frattale–trasformer.mp4

- A Sanremo 1999 (23-27 febbraio) sarà ospite Gorbaciov.

1999-mdg-21.mp4

Domenica 14 febbraio 1999. In studio Ellen Hidding, Alessia Marcuzzi, Gennaro e Luis.

v01 1999-mdg-21-01-tomba–i-gol–spinaglia–i-gol.mp4 http://www.youtube.com/watch?v=d5eQJI_D75Q

- É San Valentino, 14 febbraio. C'è stata Bari - Vicenza: 0-0.

v02 1999-mdg-21-02-spinaglia–imbruglia-fecondazione–i-gol–fabius.mp4

v03 1999-mdg-21-03-putignani-rapimento–i-gol–la-perla–nives–un-uomo-un-perche.mp4

v04 1999-mdg-21-04-trascott–ravanelli–addio-castagner-lippi-micio.mp4

v05 1999-mdg-21-05-frattale–bibendus–lolita-del-piero–fabius-sandro–giardino-dell-amore.mp4

1999-mdg-20.flv

Domenica 7 febbraio 1999. In studio Ellen Hidding, Alessia Marcuzzi e Max Gazzè.

v0 1999-mdg-20-frattale.flv http://www.youtube.com/watch?v=SGgLJ8_0xBg

v1 1999-mdg-20-nives-gazze-trascott.flv http://www.youtube.com/watch?v=gWy2kNsZips

- Carnevale sarà la settimana dell' 11-16 febbraio.

v2 1999-mdg-20-micio.flv http://www.youtube.com/watch?v=iYsQudaFMOw

- Ci stono state Fiorentina - Milan: 0-0 ed Inter - Empoli: 5-1.

v3 1999-mdg-20-putignani-matrimonio.flv http://www.youtube.com/watch?v=T75VOY76s_I

- C'è Juventus-Parma: 2-4.

v0 1999-mdg-20-imbruglia-coperte.flv http://www.youtube.com/watch?v=gnbMGAy_Qiw

1999-mdg-19.flv

Domenica 31 gennaio 1999 (?). In studio Alessia Marcuzzi ed Ellen Hidding.

v0 1999-mdg-19-nives.flv http://www.youtube.com/watch?v=kB6dEITvp20

1999-mdg-18.flv

Domenica 24 gennaio 1999 (?). In studio Alessia Marcuzzi ed Ellen Hidding.

v0 1999-mdg-18-nives.flv http://www.youtube.com/watch?v=IHxZVGdBST4

v0 1999-mdg-18-putignani.flv http://www.youtube.com/watch?v=Y4zWyKHF1fw

- C'è Empoli-Fiorentina: 0-3.

v0 1999-mdg-18-imbruglia-sport-invernali.flv http://www.youtube.com/watch?v=aej0wqZu8h0

1999-mdg-17.flv

Domenica 17 gennaio 1999 (?). In studio Alessia Marcuzzi ed Ellen Hidding.

v0 1999-mdg-17-nives.flv http://www.youtube.com/watch?v=pHXv3iV2vGw

v1 1999-mdg-17-putignani.flv http://www.youtube.com/watch?v=Sh-ol2XaGJk

- Si sta giocando Parma - Lazio: 1-3.

1999-mdg-16.flv

Domenica 10 gennaio 1999. In studio Alessia Marcuzzi ed Ellen Hidding.

v0 1999-mdg-16-nives.flv http://www.youtube.com/watch?v=tUstTmYVqSs

- Dopo capodanno.

1998-99-mdg-x.flv

1998-99. In studio Ellen Hidding e Alessia Marcuzzi.

v00 1998-99-mdg-flying-pickets-olmo.flv http://www.youtube.com/watch?v=piLq0mC7uR8

- I Flying Pickets sono un gruppo vocale britannico.

v01 1998-99-mdg-coristi–micio.flv http://www.youtube.com/watch?v=5hb_NPEesf0

v02 1998-99-mdg-jenny-mc-carthy.flv http://www.youtube.com/watch?v=j_99iP84bW4

- Jenny McCarthy è un' attrice e modella statunitense. In studio Gerry Scotti.

v03 1998-99-mdg-olmo-negrita-coristi.flv http://www.youtube.com/watch?v=WODQu2otGZI

v04 1998-99-mdg-putignani-matrimonio.flv http://www.youtube.com/watch?v=IX269DkNOnU

v05 1998-99-mdg-rappers-2.flv http://www.youtube.com/watch?v=TM2LsAGkhl4

v06 1998-99-mdg-rappers-1.flv http://www.youtube.com/watch?v=d7jOgMMBGYE

v07 1998-99-mdg-un-uomo-una-vittima-suma.flv http://es.youtube.com/watch?v=y4ThGANs1Uo

- Qui Suma vittima (I).

v08 1998-99-mdg-fabius-trascott.flv http://www.youtube.com/watch?v=91-UDd6RA0M

- Prima apparizione di Trascott.

v09 1998-99-mdg-bibendus-universo.flv http://www.youtube.com/watch?v=4HZVC5qpj1k

v10 1998-99-mdg-bibendus-peccati.flv http://www.youtube.com/watch?v=HNUHvH9d77w

v11 1999-mdg-coppa-d-africa.flv http://www.youtube.com/watch?v=bla2xzFTh8A

- Julius Aghahowa (nato nel 1982) ha 17 anni.

v12 1999-mdg-fabius-alice.flv http://www.youtube.com/watch?v=XNKTPQU_qk4

v13 1998-99-mdd-putignani.flv http://www.youtube.com/watch?v=LT_LeHFFS9E

v14 1998-99-mdd-fabius–sandro.flv http://video.google.com/videoplay?docid=-3463817885007342658#

v15 1998-99-mdg-bella-del-paese.flv http://www.youtube.com/watch?v=T_-VQekfSvs

v16 1998-99-mdd-putignani-possessione.flv http://www.youtube.com/watch?v=JIQA2bqdEjk

v17 1998-99-mdd-putignani-prigione.flv www.youtube.com/watch?v=BeG9CKKxwLM

v18 1998-99-mdg-trascott.flv http://www.youtube.com/watch?v=IlIK03yrpEw

anno 1998

1998-md98.flv

Dicembre 1998.

v01 1998-md98-01-un-uomo-una-scusa–calcio-francese–cronaca-vera.flv http://www.youtube.com/watch?v=fyVhQEU2e-4

- Sta per finire il 1998. Ai mondiali c'è stata Spagna - Nigeria: 2-3.

v02 1998-md98-02-mai-dire-nazionale–interviste-possibili–un-giornale-un-perche.flv http://www.youtube.com/watch?v=xin-RqzzReg

- Ai mondiali del 1998, Di Biagio ha sbagliato l' ultimo rigore in Francia - Italia: 4-3.

v03 1998-md98-03-all-improvviso-uno-sconosciuto–calcio-belga–la-perla-pagliuca.flv http://www.youtube.com/watch?v=fZ79p

- Dopo 8 novembre 1998.

v04 1998-md98-04-calcio-spagnolo–un-uomo-un-perche-lucianer–calcio-tedesco–ipse-dixit.flv http://www.youtube.com/watch?

- Clinton (presidente degli Stati Uniti dal 1993) è stato coinvolto nello scandalo Lewinski a gennaio.

v05 1998-md98-05-due-uomini-due-perche-mosca-brighenti–calcio-inglese–un-uomo-una-donna-bruno-giudici–se-questo-e-un-uomo-giurato.flv http://www.youtube.com/watch?v=smMlHDBFXJ8

- Sergio Brighenti é un ex-attaccante, attivo 1949-65.

v06 1998-md98-06-vai-col-liscio-mondiali.flv http://www.youtube.com/watch?v=IO7UeJ6a0B4

- Blanco fa palla trattenuta (V).

v07 1998-md98-07-a-grande-richiesta.flv http://www.youtube.com/watch?v=CpVjQR-TxSM

1998-mdg-14.flv

Domenica 20 dicembre 1998. In studio Alessia Marcuzzi ed Ellen Hidding.

v0 1998-mdg-14-ballerini–nives.flv http://www.youtube.com/watch?v=R13MxUbUUR8

- Si gioca Inter - Roma: 4-1.

v1 1998-mdg-14-sandro-1.flv http://www.youtube.com/watch?v=eEnLuePNWno

v2 1998-mdg-14-sandro-2.flv http://www.youtube.com/watch?v=s4mct-_9KrQ

v3 1998-mdg-14-olmo-jovanotti.flv http://www.youtube.com/watch?v=vnFQ2tsMqDg

- Ultima puntata dell' anno.

v4 1998-mdg-la-grande-sfida.flv http://www.youtube.com/watch?v=OE3DWF3us-w

1998-mdg-13.flv

Domenica 13 dicembre 1998. In studio Alessia Marcuzzi ed Ellen Hidding.

v0 1998-mdg-13-nives.flv http://www.youtube.com/watch?v=VPgEWLop7C8

- Si gioca Fiorentina - Juventus: 1-0.

1998-mdg-12.flv

Domenica 6 dicembre 1998. In studio Alessia Marcuzzi ed Ellen Hidding.

v0 1998-mdg-12-nives.flv http://www.youtube.com/watch?v=gZ6Y_dEx15E

1998-mdg-10.flv

Domenica 22 novembre 1998. In studio Alessia Marcuzzi ed Ellen Hidding.

v1 1998-mdg-10-vai-col-liscio–frontiere-dello-spiritoso–calcio-internazionale–mai-dire-tv–un-giornale-un-perche–un-uomo-una-vittima.flv http://www.youtube.com/watch?v=Wu87d4KUb2U

1998-mdg-09.flv

Domenica 15 novembre 1998.

v01 1998-mdg-09-lolita-roma–i-gol.flv http://www.youtube.com/watch?v=L9qntD4m5eI

- C'è stata Roma - Juventus: 2-0.

1998-mdg-07.flv

Domenica 1 novembre 1998.

v0 1998-mdg-07-interviste-possibili.flv http://www.dailymotion.com/video/xbqe8v_mai-dire-gol-1-novembre-1998-interv_fun

1998-mdg-05.flv

Domenica 18 ottobre 1998.

v0 1998-mdg-05-i-gol.flv http://www.youtube.com/watch?v=OzbD6XzAdu4

- Il 18 ottobre ci sono state Empoli - Bologna: 0-0, Bari - Udinese: 1-1 e Piacenza - Sampdoria: 4-1.

1998-mdg-03.flv

Domenica 27 settembre 1998.

v0 1998-mdg-03-lolita-mazzone.flv http://www.youtube.com/watch?v=5LewBQ1L6mo

RAI DIRE GOL 1998: FRANCIA - BRASILE (FINALE)

Radio Due, domenica 12 luglio 1998, 21:00. In studio Florance (Francia) e Bisio (che litiga con la compagna (I), vedi Inghilterra - Brasile del 2002).

video: v0 http://it.youtube.com/watch?v=K7VOb4OD7ok

(1t)

- Aneddoto su Rensenbrink (ala olandese) e lo sponsor. Mdg è ancora in onda su Italia 1.

- (8:13)

- .

- Primo tempo.

- Azione di Guivarch (v0). Barthez sta con Stephanie di Monaco. Azione di Guivarch (v0). L'è bel (II). Arriva Bisio. Thuram ha segnato i due gol della semifinale Francia - Croazia: 2-1. Ai mondiali del 1994 la finale è stata Brasile - Italia: 3-2. Aneddoto su Bisio, Barbareschi e il nome del figlio. David Meimet è un regista, sceneggiatore, produttore e drammaturgo statunitense di cui Barbareschi ha portato in teatro quattro opere dal 1984 al 1993, e Lucrezia Lante della Rovere (attrice) è la compagna di Barbareschi. Colpo di testa di Junior Baiano (v0). Ghezzi. Carlo è genoano e segue i ds liguri.

- (v0) Gol di Zidane. Francia - Brasile: 1-0.

- Telefonata di Ellen (oggi registravano Mai dire gol). Amin era il presidente dell' Uganda (1971-79) e Bokassa il dittatore militare della Repubblica Centroafricana (1966-79). Azione di Ronaldo (v0). Pilo fa i sondaggi pro-Berlusconi (III). Nomi.* Bidet. Aneddoto su Bisio e Maini. Azione di Djorkaeff (v0). Nenè. Tiro di Petit (v0). "‘’I francesi che si incazzano"‘’ (II). Tiro di Guivarch (v0).

- (v0) Gol di Zidane. Francia - Brasile: 2-0.

- Chirac ha fatto sei test nucleari a Mururoa (III) (Polinesia Francese, in Oceania) nel 1995-96. Il nonno di Giorgio era un pagliaccio (IX).

- Aneddoto sul suocero di Bisio (II) all' addio al calcio di Zenga di due mesi fa. Ciccio Formaggio (III) è interpretato da Nino Taranto (V), biszio di Carlo.

(2t)

- Telefonata di Nenè (Claudio Olinto de Carvalho).

- .

- Secondo tempo.

- * Aneddoto su Carlo suocero di Bisio (III). Marcel Bisio, Biru Biru e Micio. Aneddoto su Bisio (non cambia camicia). Aneddoto sulla rapina a casa di Bisio. Bisio è venuto gratis (I). Tiro di Ronaldo (v0). Aneddoto su Bisio e Tarzan. Aneddoto sul suocero di Bisio (IV) e Trapattoni. Tiro di Guivarch (v0). Pascal Vicedomini (IV). Linus in realtà si chiama Pasqualino Di Molfetta (I). Walter Fontana. Ai mondiali del 1990 la finale è stata Germania Ovest - Argentina: 1-0; ai mondiali del 1986 ci fu la finale Argentina - Germania Ovest: 3-2 (con la sequenza 2-0, 2-2, 3-2) (II). L' Enpas è l' Ente Nazionale per la Previdenza e l' Assistenza dei dipendenti Statali. Fax sulle morti più strane e sfigate degli abitanti degli Stati Uniti. Tiro di Dugarry (v0). Aneddoto su Marco che in Messico incontra Tapia, portiere del Cile (VII). Aneddoto su Moratti e l' assicurazione di Ronaldo. Florance e Pepetito (IV).

- (v0) Gol di Petit. Francia - Brasile: 3-0.

- Jospin è il primo ministro francese dal 1997 (per il PS) e Chirac il presidente (dal 1995) per il centro-destra. Berlusconi è all' opposizione (Prodi al governo). Barthez sta con Stephanie di Monaco. I francesi prendono un miliardo di lire ("‘’="‘’ 500'000 euro) a testa in caso di vittoria. Aneddoto sul suocero di Bisio (V). Elenco degli ospiti: John Young (Scozia), Maria Jimenarias (Cile), Filippo Ricci (esperto di calcio africano), Michail von Neuman (Austria), Ellen, Barbara e Jacqueline (Olanda), Gianmaria Dolci (finto Belgio), Alexandra Seculic (Croazia), Mohamed Aruf e Mohamed Akrud (Marocco), Ghi San Ghio (Camerun), Florance (Francia) (e Pepetito (IV)), Beldì, Rupert e Heidi (Austria), Cochi, Massimo Moratti, Daniela Bertacchi (Danimarca), Francisco (Spagna), Bruno (arbitro), Michael Wezel (Germania), Josè Luis Canferlato (Argentina), Viera Sostarek (Croazia), Enrico Turrin (Colombia), Vanessa Regonese, Nenè, Pasquale Bruno, Enrica Berto (Norvegia), papà Mario Gherarducci.

RAI DIRE GOL 1998: FRANCIA - CROAZIA (SEMIFINALE)

Radio Due, mercoledì 8 luglio 1998, 21:00. In studio Florance (Francia) e Zana (Croazia).

video: v0 http://www.youtube.com/watch?v=VAw8ZqAe-eQ

(1t)

- Beckenbauer giocò con il braccio fasciato (III).

- (spot 9:21)

- .

- Primo tempo.

- Tiro di Zidane (v0). Tiro di Zidane (v0). Galline.***** Punizione di Guivarch (v0). Aneddoto su Te get grisùn e detto ligure di Carlo*****. "'Ho una fame che vedo Vismara"'(I) era lo slogan dei salumi Vismara. La macchina di Marco ha subito molti infortuni. Tiro di Asanovic (v0). Tiro di Bilic (v0). Tiro di Zidane (v0). Passaggio per Suker (v0). Aneddoto su "'con la barba"' (I) (?).

(2t)

- .

- Aneddoto su un giocatore della Juventus che vendeva biglietti omaggio.

- Secondo tempo.

- .

- (v0) Gol di Suker. Francia - Croazia: 0-1.

- Il gol di Suker è stato al primo minuto del secondo tempo.

- (v0) Gol di Thuram. Francia - Croazia: 1-1.

- Aneddoto sulla dichiarazione di non-mafiosità presso un notaio spezzino per la Rai. Tiri multipli della Francia (v0). Punizione di Jarni (v0). Tiro di Henri (v0). Differenze fra Rai (difficile farsi pagare) e Mediaset (pagano tardi).

- (v0) Gol di Thuram. Francia - Croazia: 2-1.

- Punizione di Zidane + espulsione di Blanc (v0). Francese e milanese.***** Tiro di Vlaovic (v0). Telefonata di Laura (avvocata). Florance ha la voce sexy (I) - ma è intoccabile (V). Tiro di Suker (v0). Tiro di Zidane (v0). Pallonetto della Croazia (v0).

RAI DIRE GOL 1998: BRASILE - OLANDA (SEMIFINALE)

Radio Due, martedì 7 luglio 1998, 21:00. In studio Barbara Snellenburg, Ellen Hidding e Jacqueline Elizabeth (Olanda), Neudimia Escoreu e la figlia Marianna Pelliccioli (8 anni e mezzo) (Brasile).

video: v0 http://www.youtube.com/watch?v=frgN1MFyRFY

v1 http://www.youtube.com/watch?v=7Md6xVb1JlM

(1t)

- Arbitra l' emiratino Ali Bujsaim.

- (spot 9:58)

- Primo tempo.

- Fallo su Ronaldo (v0). Teoria di Carlo sulle parlate in Brasile (III); Carlo è stato in Brasile quest' estate. Il Suriname è a nord del Brasile. Principi e re.* Tiro di Ronaldo (v0). Formiche culone in Colombia - Inghilterra: 0-2. Fallo su Ronaldo (v0). Domenica sarà in onda Mdg. Ellen.*

(2t)

- Telefonata di Nenè.

- .

- Secondo tempo.

- .

- (v0) Gol di Ronaldo: Brasile - Olanda: 1-0.

- Azione del Brasile (v0). Fallo su Ronaldo (v0). Fallo su Ronaldo (v0). Tiro di Ronaldo (v0).

- (v0) Gol di Kluivert: Brasile - Olanda: 1-1.

- "''Un bacio alla mia età"'' (III) di Enrico Cifiello.

(suppl)

- Primo tempo supplementare.

- Rovesciata di Ronaldo (v0). Tiro di Ronaldo (v0).

- Secondo tempo supplementare.

- Tiro di Ronaldo (v0).

(rigori)

- .

- (v1) Rigore di Ronaldo: Brasile - Olanda: 2-1.

- (v1) Rigore di De Boer F.: Brasile - Olanda: 2-2.

- (v1) Rigore di Rivaldo: Brasile - Olanda: 3-2.

- (v1) Rigore di Bergkamp: Brasile - Olanda: 3-3.

- (v1) Rigore di Emerson: Brasile - Olanda: 4-3.

- (v1) Rigore di Cocu: Brasile - Olanda: 4-3.

- (v1) Rigore di Dunga: Brasile - Olanda: 5-3.

- (v1) Rigore di De Boer R.: Brasile - Olanda: 5-3.

1998-mdg-mondiali.flv

Domenica 5 luglio 1998, 20:30 (II). In studio Ellen Hidding, Micio.

v00 1998-mdg-mondiali.flv http://www.youtube.com/watch?v=RcYUMgwWwv4

- Il 7 luglio ci sarà la semifinale Brasile - Olanda. Jacqueline (II).

v01 1998-mdg-mondiali-mosca-hodgson.flv http://www.youtube.com/watch?v=g9IPn_Px1YA

- Hodgson ha allenato l' Inter (1995-97).

v02 1998-mdg-mondiali-visconti-bindi.flv http://www.youtube.com/watch?v=i4iUgbXKVrU

- Rosy Bindi (ministro della Sanità 1996-2000 per l' Ulivo) il 3 luglio 1998 ha messo sotto sequestro il policlinico Umberto I di Roma per carenza d' igiene.

RAI DIRE GOL 1998: GERMANIA - CROAZIA (QUARTI DI FINALE)

Radio Due, sabato 4 luglio 1998, 21:00. In studio Michael (Germania) e Zana e Maria (Croazia).

video: v0 http://www.youtube.com/watch?v=GW5lsvIx9yg

(1t)

- Marco e Giorgio hanno scommesso. Aneddoto sul vicino di Marco.

- (spot 5:21)

- .

- Primo tempo.

- Giorgio è per la libertà di capello. Marco ha fatto due scommesse da 50'000 lire "‘’=”‘’ 25 euro. Tiro di Hassler (v0). Piero Pinna (III). Marco ha fatto il liceo sperimentale Itsos (II) (/ carcere). Punizione di Hassler (v0). Aneddoto su Giorgio con il pizzetto. Aneddoto su Bierhoff e la Parietti (I). Colpo di testa della Germania (v0). Telefonata del notaio (Carlo Freccero è direttore di Rai Due dal 1996). Espulsione di Worms (v0). Tiro di Suker (v0). Hugo Boss (I).

- (v0) Gol di Jarni. Germania - Croazia: 0-1.

- (v0) .

(2t)

- Intervista a Cesare Maldini.

- (spot 4:00)

- Contro Luciano Nizzola (presidente della FIGC dal 1996).

- Secondo tempo.

- Tiro di Boban (v0). Sul fratello Hans di Michael (statistico economico). Corner della Germania (v0). Tiro di Suker (v0). Giorgio adora Fernanda Pivano. Corner della Germania (v0). Carlo e Marco e la Croazia (II). Craxi è latitante ad Hammamet dal 1994. Tiro di Boban (v0). Tiro della Croazia (v0). Colpo di testa di Soldo + Pink Floyd (v0). Tiro di Boban (v0). Punizione della Germania sul palo (v0).

- (v0) Gol di Vlaovic. Germania - Croazia: 0-2.

- Aneddoto sul vicino di casa di Giorgio (Pravettoni) (I).

- (v0) Gol di Suker. Germania - Croazia: 0-3.

- Telefonata di Domenico (italiano a Francoforte) (I). Orologio (II).* Domani sera alle 20:30 (I) in onda Mdg.

RAI DIRE GOL 1998: OLANDA - ARGENTINA (QUARTI DI FINALE)

Radio Due, sabato 4 luglio 1998, 16:30. In studio Ellen Hidding (con il fidanzato) e Barbara Snellenburg (Olanda) e Victoria Long (che lavora in un istituto lattiero) (Argentina).

video: v0 http://www.youtube.com/watch?v=l-EwctgufVw

(1t)

- .

- (spot 5:00)

- .

- Primo tempo.

- Telefonata di ? (svizzero che ha spedito la foto di Barbara). Jacqueline (I) è in onda a Mdg della domenica. Palo dell' Olanda (v0).

- (v0) Gol di Kluivert. Olanda - Argentina: 1-0.

- Ammonizione di Numann + azione di Veron (v0).

- (v0) Gol di Lopez. Olanda - Argentina: 1-1.

- Aneddoto (dibattuto) su Argentina - Olanda: 3-1 (II) ai mondiali del 1978, che terminò in modo ingiusto per colpa dell' arbitro Gonella. Telefonata di papà Mario Gherarducci (aneddoto sul non-dentista Pak Doo Ik che eliminò l' Italia (IV)). Nenè è stato ospite ieri in Brasile - Danimarca: 3-2. Fallo dell' Olanda + punizione (v0). Filipponio è un cantautore degli anni '70. Carlo e lo yogurt.*

(2t)

- Telefonata agli olandesi (gestore dei bagni, boss).*

- Foto di Tofting:



.

- Secondo tempo.

- Tiro dell' Olanda (v0). Espulsione di un olandese (v0). Espulsione di Ortega (v0).

- (v0) Gol di Bergkamp. Olanda - Argentina: 2-1.

- Azione dell' Argentina (v0). Momento fairplay.*

RAI DIRE GOL 1998: BRASILE - DANIMARCA (QUARTI DI FINALE) [incompleta]

Radio Due, venerdì 3 luglio 1998, 21:00. In studio Daniela Bertacchi (Danimarca), Nenè (Claudio Olinto de Carvalho) (centrocampista ed attaccante di Juventus 1963-64 e Cagliari 1964-767, oggi allenatore dei bambini della Juventus) e Alessandra (Brasile).

video: v0 http://www.youtube.com/watch?v=Mlbc0ubyeVw

(1t)

- Atmosfera dopo Francia - Italia: 4-3 di oggi pomeriggio.*

- .

- Primo tempo.

- .

- (v0) Gol di Jorgensen. Brasile - Danimarca: 0-1.

- Pistocchi.*

- (v0) Gol di Bebeto. Brasile - Danimarca: 1-1.

- Fallo su Ronaldo (v0).

- (v0) Gol di Rivaldo. Brasile - Danimarca: 2-1.

- Cross di Ronaldo (v0). Nenè.* Idea di Jorgensen.* Calcio d' angolo di Nenè.

(2t)

- Telefonata di Claudio Olinto de Carvalho, figlio di Nenè (malaga).

- (spot 4:17)

- .

- Secondo tempo.

- Adriano Galliani (III), socio televisivo di Berlusconi dal 1979, è amministratore del Milan dal 1986. Tofting.*

- (v0) Gol di Laudrup. Brasile - Danimarca: 2-2.

- Brambati dal 1988. Tiro di Ronaldo (v0). Tofting.*

- (v0) Gol di Rivaldo. Brasile - Danimarca: 3-2.

- Angolo di Nenè. Tofting.**

RAI DIRE GOL 1998: FRANCIA - ITALIA (QUARTI DI FINALE)

Radio Due, venerdì 3 luglio 1998, 16:30. In studio Florance (Francia) e (poi) Luciana Littizzetto.

video: v0 http://it.youtube.com/watch?v=DmQAH5CcODc

v1 http://www.youtube.com/watch?v=fMnh9zIplmM

(1t)

- .

- Il 26 aprile, c'è stata la partita di campionato Juventus - Inter: 1-0. "''Vai Pinturiano"'' (III).

- Primo tempo.

- Questa sera si gioca Brasile - Danimarca. C'è stata Belgio - Messico: 2-2. Tiro di Zidane (v0). Tiro di Petit (v0). Entra uno in studio. "''Vai Pinturiano"'' (IV). Tiro di Guivarch (v0). Frankie Hi Nrg. Pascal Vicedomini (II). 20 tassisti su 4500 in funzione a Milano. C'è stata Francia - Paraguay: 1-0 (gol di Blanc). C'è stata Italia - Norvegia: 1-0. Non erano in onda dal 30 giugno (ultimo ottavo, oggi cominciano i quarti). Thuram gioca nel Parma, allenato da Ancelotti. Muhammad Ali sconfisse Foreman nel 1974. Tiro di Vieri (v0). Tiro di Vieri (v0). C'è stata nel girone Italia - Austria: 2-1. Bergomi abbatte uno.* Domani si gioca Olanda - Argentina. La novena è un' attività di devozione cristiana (recitare preghiere per nove giorni consecutivi). Tiro di Djorkaeff (v0).

(2t)

- Arriva Luciana. Carabinieri.*

- (spot 55:10)

- * Walter Fontana.

- Secondo tempo.

- Luciana.* Fallo di ponte (III). Luciana.* Calcio d' angolo della Francia (v0). Gabriele Albertini, sindaco di Milano dal 1997 per Forza Italia, è apparso in mutande (II). Capo del mondo. "''Avventure di un uomo invisibile"'' (Carpenter, 1992). Azione di Zidane (v0). Pascal Vicedomini (III). Squadra femmina.* Prima apparizione dell' aglio in Francia. Inzaghi ha il labbro deformato da una rissa in campo (I). Tiro di Pessotto (v0). Teoria sulle squadre latine ai rigori (I).

- (pubblicità 1:47:00)

(suppl)

- Primo tempo supplementare.

- Alex Drastico. Carlo ha studiato francese alle medie. Tiro di Lizarazu (v0). Troppo bene (II).

- Secondo tempo supplementare.

- Luciana.* Teoria di Giorgio sui portieri scarsi che parano i rigori (I). Tiro di Djorkaeff (v0).

(rigori)

- Ai mondiali del 1990 c'è stata la semifinale Italia - Argentina: 4-5 (1-1 fino ai rigori). Giorgio va in bagno e torna. Le ragadi sono ulcerazioni della pelle o delle mucose.

- (v1) Rigore di Zidane. Francia - Italia: 1-0.

- (v1) Rigore di Baggio. Francia - Italia: 1-1. Nella finale dei mondiali del 1994, Brasile - Italia: 3-2, Baggio ha sbagliato l' ultimo rigore. Florance e la tart tatin (II).

- (v1) Rigore di Lizarazu. Francia - Italia: 1-1.

- (v1) Rigore di Albertini. Francia - Italia: 1-1.

- (v1) Rigore di Trezeguet. Francia - Italia: 2-1.

- (v1) Rigore di Costacurta. Francia - Italia: 2-2. Aneddoto su Buttiglione (ha sempre perso).

- (v1) Rigore di Henry. Francia - Italia: 3-2.

- (v1) Rigore di Vieri. Francia - Italia: 3-3.

- (v1) Rigore di Blanc. Francia - Italia: 4-3.

- (v1) Rigore di Di Biagio. Francia - Italia: 4-3.

RAI DIRE GOL 1998: ARGENTINA - INGHILTERRA (OTTAVI DI FINALE)

Radio Due, martedì 30 giugno 1998, 21:00. In studio Pat Perdy (segretaria) (Inghilterra), Victoria Long (Argentina), Ellen Hidding, (poi) Walter Fontana e Maurino.

video: v01 http://www.youtube.com/watch?v=D_73F9__VhI

v02 http://www.youtube.com/watch?v=TsZoS4rKSF8

v03 http://www.youtube.com/watch?v=wMt250GdQEM

v04 http://www.youtube.com/watch?v=MgALrhuRwsQ

v05 http://www.youtube.com/watch?v=pIgPQk22lwo

v06 http://www.youtube.com/watch?v=ehdg9dJQb2w

v07 http://www.youtube.com/watch?v=6QS-i6P7sxQ

v08 http://www.youtube.com/watch?v=JCLnV1Oump4

v09 http://www.youtube.com/watch?v=aFox0eod5hY

v10 http://www.youtube.com/watch?v=7wfS5pydSWk

v11 http://www.youtube.com/watch?v=Pv8mdGoQLqE

v12 http://www.youtube.com/watch?v=4L2A_hWNfoY

v13 http://www.youtube.com/watch?v=K3XvSWvoAiI

v14 http://www.youtube.com/watch?v=emQ3IJGxnKQ

v15 http://www.youtube.com/watch?v=YEidNM7AB4M

v16 http://www.youtube.com/watch?v=ln-Cpt2oRbU

v17 http://www.youtube.com/watch?v=jxEV-YvOAMw

v18 http://www.youtube.com/watch?v=L_3RUUA5VtE

(1t)

- Pronuncia di Birmingham.

- (spot 7:56)

- .

- Primo tempo.

- (v01) .

- (v01) Gol di Batistuta. Argentina - Inghilterra: 1-0.

- (v01-v02) .

- (v02) Gol di Shearer. Argentina - Inghilterra: 1-1.

- (v02-v03) Oggi c'è stata Romania - Croazia: 0-1.

- (v03) Gol di Owen. Argentina - Inghilterra: 1-2.

- (v03-v04-v05-v06) Arriva Maurino. La finale dei mondiali del 1978 fu Argentina - Olanda: 3-1. Telefonata di Beruschi. Telefonata della compagna di scuola Giulia (II) Gentiloma (e aneddoto su Giorgio interrogato su Petrarca (I) e copiatore da Verdini).* Lavori sempre là (I). Gabriele Albertini, sindaco di Milano dal 1997 per Forza Italia, è apparso in mutande (I).

- (v06) Gol di Zanetti. Argentina - Inghilterra: 2-2.

- (v06-v07) .

(2t)

- Carlo spiega la guerra delle Falkland - Malvinas (I) (1982).

- Telefonata di Kevin (giornalista inglese).

- Secondo tempo.

- (v07-v08-v09-v10-v11-v12) Aneddoto sui giocatori nigeriani (vogliono soldi per giocare). Darren.* Agli europei del 1980, la finale per il terzo e quarto posto fu Italia - Cecoslovacchia: 9-10 (dopo 8 rigori segnati per parte, Collovati sbagliò il rigore per l' Italia).

(Primo tempo supplementare.)

- (v13-v14-v15) Telefonata di Claudio (medico sportivo). Teoria di Giorgio sul golden gol. Vladimir Luxuria (II):



. Bar Sport (Benni, 1976).

(Secondo tempo supplementare.)

- (v15-v16-v17) Fraizzoli (V). La s diventa d. Charlie Watts, batterista dei Rolling Stones*:

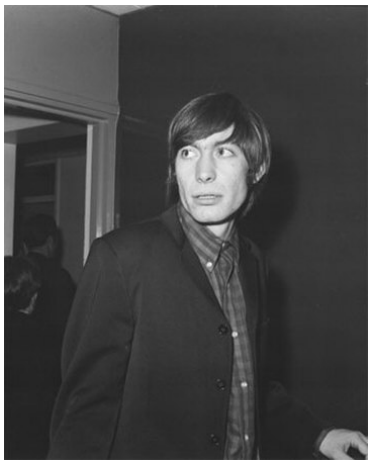
.

(rigori)

- (v17) .
- (v17) Rigore di Berti. Argentina - Inghilterra: 3-2.
- (v17) Rigore di Shearer. Argentina - Inghilterra: 3-3.
- (v17) Rigore di Crespo. Argentina - Inghilterra: 3-3.
- (v17) Rigore di Ince. Argentina - Inghilterra: 3-3.
- (v17) Rigore di Veron. Argentina - Inghilterra: 4-3.
- (v17) Rigore di Merson. Argentina - Inghilterra: 4-4.
- (v18) Rigore di Gallardo. Argentina - Inghilterra: 5-4.
- (v18) Rigore di Owen. Argentina - Inghilterra: 5-5.
- (v18) Rigore di Ayala. Argentina - Inghilterra: 6-5.
- (v18) Rigore di Batty. Argentina - Inghilterra: 6-5.

RAI DIRE GOL 1998: ROMANIA - CROAZIA (OTTAVI DI FINALE)

Radio Due, martedì 30 giugno 1998, 16:30. In studio Georgi (Romania) e (poi) Cochi Ponzoni.

video: v0 http://www.youtube.com/watch?v=u-37t4-D1Es

(1t)

- Pascal Vicedomini (I) è un giornalista televisivo (Mixer). Falsa notizia della presenza dei gialappi alla festa di Armani. Luttazzi e i giornali (II).

- .

- Primo tempo.

- Doppio tiro di Suker (v0). Aneddoto su Giorgio (cellulare acceso durante le registrazioni). Corner della Romania (v0). Tiro di Vlaovic (v0). Carlo e Marco zabette. Ieri c'è stata Germania - Messico: 2-1. Tiro della Croazia (v0). Tiro della Croazia (v0). Aneddoto su Milan - Steaua: 4-0 comprato per un milione di dollari (III). Tiro della Romania (v0). Giorgio beve birra. Punizione di Hagi (v0). Teoria sui rumeni (II) (napoletani dell' Est). C'è stata Nigeria - Danimarca (non Brasile): 1-4.

- (v0) Gol di Suker. Romania - Croazia: 0-1.

- Telefonata di Julia (croata a Roma).

(2t)

- Telefonata di Elisabetta (di Amnesty International).

- Secondo tempo.

- .

- Tiro della Croazia (v0). Arriva Cochi Ponzoni. Tiro della Romania + tiro di Suker (v0). Piume o fame (I) è da Cochi e Renato. Tiro della Romania (v0). Cerchi nel grano. Peter.* Ceausescu è stato dittatore romeno 1967-89. Tiri multipli della Croazia (v0). Carlo e Giorgio scommettono 100'000 lire "''="'' 50 euro. www.donbalon.es. Stasera si gioca Argentina - Inghilterra.

RAI DIRE GOL 1998: OLANDA - JUGOSLAVIA (OTTAVI DI FINALE)

Radio Due, lunedì 29 giugno 1998, 21:00. In studio Jelena Mitrovic (Jugoslavia) con il fidanzato Carmelo e (poi) Ellen e Barbara (Olanda) ciascuna con un fratello.

video: v0 http://www.youtube.com/watch?v=83q4G0CoKgk

(1t)

- .

- La guerra in Jugoslavia è stata 1991-95.

- Primo tempo.

- Arrivano Ellen e Barbara. Azione dell' Olanda (v0). C'è stata Germania - Messico: 2-1. Aneddoto su Orrico, Angelo Orlando e l' epidemia (I). C'è stata Olanda - Messico: 2-2. Tiro di Bergkamp (v0). Camminatura

(II) si può dire. Carlo e Giorgio sono sposati. Tiro di Seedorf (v0). Giorgio vestito bene e Jacqueline.* Ellen si deve sposare.

- ((v0) Gol di Bergkamp. Olanda - Jugoslavia: 1-0.)

- Telefonata a degli olandesi.*

(2t)

- Tom e Jerry, William Hanna e Joseph Barbera.

- (spot 2:35)

- Barzelletta della sorella sarta (II).

- Secondo tempo.

- La dottoressa Tirone (I) è una dietologa, celebre per aver fatto negli anni '80 delle pubblicità e televendite. Fallo su Mijatovic (v0).

- (v0) Gol di Komljenovic. Olanda - Jugoslavia: 1-1.

- Rigore della Jugoslavia (v0). Fallo di Bergkamp (v0). Vladimir Luxuria (I) (attivista dei diritti LGBT) sarà deputata di Rifondazione nel 2006. Tirone (II). Tangentopoli è scoppiata nel 1992. Telefonata di Serge (francese con cui ha litigato Maldini). Colpo di testa di Cocu (v0). Come si dice.* Reijkaard tubo nero (II). Gol annullato di Cocu (v0). Carmelo e Michelangelo La Bionda (IV). Tiro di Cocu (v0). Tiro di Overmars (v0).

- (v0) Gol di Davids. Olanda - Jugoslavia: 2-1.

- Telefonata agli olandesi (gestore dei bagni, Annalisa, boss).

RAI DIRE GOL 1998: GERMANIA - MESSICO (OTTAVI DI FINALE)

Radio Due, lunedì 29 giugno 1998, 16:30. In studio Michael (Germania) e (poi) Enrico Turrin (Colombia) e Marina (Messico) con il fratello.

video: v0 http://www.youtube.com/watch?v=IUiEyidcD4I

- Corinna era ospite per la Romania ai mondiali del 1994. Inno tedesco di Battisti. Giorgio sta avendo una telefonata delicata, ma Marco credeva non fosse ancora in Rai. Ieri ci sono state Francia - Paraguay: 1-0 e Nigeria - Danimarca: 1-4 (in cui la Nigeria era super-favorita (I)). Arriva Enrico con un' altra maglietta. Arriva Giorgio.

- Primo tempo.

- Blanco fa palla trattenuta (I). La vincitrice incontrerà la vincente di Romania - Croazia. Blanco fa palla trattenuta (II). Marta è l' amica messicana a Roma. Lo zio di Giorgio gestiva il toto-nero? Telefonata di Marta (messicana a Roma; tutti i latinoamericani odiano l' Argentina (I).) e ? (suo marito, arbitro). Aneddoto su Marco e Tapia, portiere del Cile (VI). Contro Collina. Blanco fa palla trattenuta (III). Livio Forma (I) è amico. Giorgio beve birra. Matheus è gay, Klinsmann forse è gay (I) (o forse ha reso Matheus cornuto). Michael mangia una formica.* La finale degli europei del 1996 è stata Germania - Repubblica Ceca: 2-1 (con golden gol di Bierhoff). Enrico mangia una formica.* Colpo di testa della Germania (v0). Aneddoto su Klinsmann (simpatico (I) e gira in volkswagen). Teoria sui tedeschi che devono toccare tutti la palla in difesa (V) (schema piedi puri). Michael è vegetariano.*

- (spot 40:25)

- La Nigera era super-favorita (II). Aneddoto su Brehme (II) all' addio al calcio di Zenga. Tiro della Germania (v0). Umiltà.* Capello allena il Milan (1997-98) (quindi l' "'altro"' è Berlusconi). Tiro della Germania (v0). Traversa della Germania (v0). Ci sono state Germania - Stati Uniti: 2-0, Germania - Jugoslavia: 2-2 e Germania - Iran: 2-0. Questa sera si gioca Olanda - Jugoslavia. Azione del Messico (v0).

- Telefonata di Lorenzo Campani (difesa degli indios e degli zapatisti del Chiapas). www.ipsnet.it/chiapas/.

- Secondo tempo.

- .

- (v0) Gol di Hernandez. Germania - Messico: 0-1.

- Arriva Marina con il fratello. Telefonata di Hans, fratello di Michael a Stoccarda. Blanco e la palla trattenuta (IV). Giorgio beve birra. Cacaziretto (II). Il nonno di Giorgio era un pagliaccio (VIII) nano (alto 1,40 metri). Ziege è gay (II). Telefonata di papà Mario Gherarducci (che aveva chiamato il 25 giugno, durante Germania - Iran: 2-0). Ai mondiali del 1986 (in Messico), ci fu la finale Argentina - Germania Ovest: 3-2. Significato di gialappa (II) (Daniel Passarella, difensore dell' Argentina, ai mondiali del 1986 viene stremato dalla maledizione di Montezuma). Marco saluta suo padre (che ascolta). Hanno mandato in onda Altobelli che diceva "'albitro"'. Palo del Messico (v0). Prima apparizione di troppo bene (I). Colpo di testa di Bierhoff (v0).

- (spot 23:33)

- Ci sono state Romania - Colombia: 1-0 e Italia - Cile: 2-2. Corinna. Magliette.

- (v0) Gol di Klinsmann. Germania - Messico: 1-1.

- Telefonata di Hans, fratello di Michael. I gialappi hanno cominciato a Radio Popolare commentando i mondiali del 1986 (I). Telefonata di papà Mario Gherarducci.* Linea Maginot (I).*

- (v0) Gol di Bierhoff. Germania - Messico: 2-1.

- Telefonata di Hans, fratello di Michael.* C'è stata Olanda - Messico: 2-2. I gialappi sono pagati

a cottimo (Marco non lo sapeva). Risultati della Germania:

ai mondiali del 1970, ci fu la semifinale Italia - Germania Ovest: 4-3;

ai mondiali del 1974, ci fu la finale Germania Ovest - Olanda: 2-1;

ai mondiali del 1978, ci fu Austria - Germania Ovest: 3-2 ai gironi equivalenti delle semifinali;

ai mondiali del 1982, ci fu la finale Italia - Germania Ovest: 3-1;

ai mondiali del 1986, ci fu la finale Argentina - Germania Ovest: 3-2;

ai mondiali del 1990, la finale fu Germania Ovest - Argentina: 1-0;

ai mondiali del 1994, un quarto di finale è stato Bulgaria - Germania: 2-1.

Domani pomeriggio ci sarà Romania - Croazia, stasera Olanda - Jugoslavia, domani sera Argentina - Inghilterra. Telefonata di Hans, fratello di Michael. Ci sono state Germania - Jugoslavia: 2-2 e Brasile - Cile: 4-1.

RAI DIRE GOL 1998: NIGERIA - DANIMARCA (OTTAVI DI FINALE)

Radio Due, domenica 28 giugno 1998, 21:00. In studio Daniela Bertacchi (Danimarca) e Samuel (Nigeria).

video: v0 http://www.youtube.com/watch?v=aQCuplnQPPU

(1t)

- .

- (spot 1:40)

- C'è stata Francia - Paraguay: 1-0.

- Primo tempo.

- .

- (v0) Gol di Moller. Nigeria - Danimarca: 0-1.

- .

- (v0) Gol di Laudrup. Nigeria - Danimarca: 0-2.

- Telefonata di Filippo Ricci (esperto di calcio africano). Tiro di Kanu (v0). Corner della Nigeria (v0). Vino di palma.* Domani ci sarà Germania - Messico. Biro, jeans e collant di nylon nella valigia (IV), come nei film di Verdone. Marco ha smesso di fumare (III) da dieci mesi.

(2t)

- .

- .

- Secondo tempo.

- Carlo, Ciccio Formaggio e Nino Taranto (IV). Giorgio e il nonno pagliaccio (VII). Giorgio e i calembour (III). Traversa di Laudrup (v0).

- (v0) Gol di Sand. Nigeria - Danimarca: 0-3.

- Asha Puthli (IV). Telefonata di Enrico Beruschi.

- (v0) Gol di Helveg. Nigeria - Danimarca: 0-4.

- .

- (v0) Gol di Babangida. Nigeria - Danimarca: 1-4.

- "‘’Ti apro in due come una mela"‘’ (II) di Pappalardo. Umorismo.* Barzelletta danese.

RAI DIRE GOL 1998: BRASILE - CILE (OTTAVI DI FINALE)

Radio Due, sabato 27 giugno 1998, 21:00. In studio Elma do Nascimento (Brasile) e Piero Pinna (II) (che ha indovinato i vestiti di Michael).

video: v0 http://www.youtube.com/watch?v=fSmZ6obxwAc

(1t)

- Oggi c'è stata Italia - Norvegia: 1-0. Aneddoto su Marco e Tapia, portiere del Cile (III). Teoria di Carlo sulle parlate in Brasile (I) (al Sud e a San Paolo la pronuncia è dolce; al Nord, a Rio e a Salvador de Bahia è gutturale; al Nord-Est è incomprensibile).

- .

- Primo tempo.

- Colpo di testa del Cile (v0). Aneddoto su Marco e Tapia, portiere del Cile (IV), in Messico a capodanno scorso. Telefonata di Mauro (allo stadio).

- (v0) Gol di Cesar Sampaio. Brasile - Cile: 1-0.

- Aneddoto su Giorgio (dodicenne), la coppa Davis (vinta dall' Italia nel 1976) e il polsino di Panatta - Bertolucci (I). Tiro del Brasile (v0).

- (v0) Gol di Cesar Sampaio. Brasile - Cile: 2-0.

- Marco voleva scommettere (II) 100'000 lire ("‘’="‘’ 50 euro) sul Cile vincente, ma per una chiusura

delle ricevitorie non ha potuto scommettere. Cita le candid camere di Nanni Loy (I). Tiro del Brasile (v0). Teoria di Giorgio sul girarsi quando si è spalle alla porta. Tiro del Cile (v0).

- (v0) Gol di Ronaldo. Brasile - Cile: 3-0.

- .

(2t)

- Il figlio di Carlo ha 7 anni, quello di Giorgio 2.

- (spot 1:53)

- .

- Secondo tempo.

- Teoria di Carlo sulle parlate in Brasile (II). Telefonata di Marcela (cilena). C'è stata Italia - Cile: 2-2. Aneddoti sulla fuga di detenuti. Ci sono state Brasile - Scozia: 2-1, Brasile - Marocco: 3-0 e Brasile - Norvegia: 1-2. Palo di Ronaldo (v0). Punizione del Brasile (v0).

- (v0) Gol di Salas. Brasile - Cile: 3-1.

- .

- (v0) Gol di Ronaldo. Brasile - Cile: 4-1.

- Azione del Brasile (v0). Citano Nenè. All' ultima puntata di Mdg, gli elii hanno cantato "'Ti amo campionato"' (II). Telefonata di ? (marito di Elma). Traversa di Ronaldo (v0). Punizione del Cile (v0). Domani sera alle 20:30 sarà in onda Mdg.

RAI DIRE GOL 1998: ITALIA - NORVEGIA (OTTAVI DI FINALE)

Radio Due, sabato 27 giugno 1998, 16:30. In studio Enrica (Norvegia), Massimo (che ha portato i babà al rhum) e Paola (che ha portato il tiramisù).

video: v0 http://www.youtube.com/watch?v=7XpMC3Pk1hA

(1t)

- Quello che Giorgio ha detto ieri sera (durante Inghilterra - Colombia: 2-0) è che i cani si inculano? Ci avrei scommesso... il culo? Questa sera ci sarà Brasile - Cile. Marco voleva scommettere (I) sul Cile vincente.

- .

- Primo tempo.

- Telefonata di Alberto D' Aguanno. A Giorgio una volta è uscito il ginocchio.

- (v0) Gol di Vieri. Italia - Norvegia: 1-0.

- Telefonata di Serafino (italiano in Norvegia). Avvocato Principi (III). Napo Orso Capo (II). Aneddoto su Horst Tappert al ristorante. Telefonata di Ravanelli.

(2t)

- Telefonata agli Articolo 31 e spaghetti funk (II).

- .

- Secondo tempo.

- Colpo di testa di Flo (v0). "'La vita fugge e non s' arresta un' ora"' (Petrarca).

RAI DIRE GOL 1998: INGHILTERRA - COLOMBIA (+ ROMANIA - TUNISIA) (GIRONI)

Radio Due, venerdì 26 giugno 1998, 21:00. In studio Enrico Turrin (Colombia) e (poi) Vanessa (Inghilterra) col marito Virginio. Romania (6), Inghilterra (3), Colombia (3), Tunisia (0).

video: v0 http://www.youtube.com/watch?v=ygZ4fPHmQPQ

v1 http://www.youtube.com/watch?v=nE6Mehfoc9o

(1t)

- Non sono andati a mangiare al ristorante indiano, ma al messicano (nachos, birre per Marco e Giorgio, acqua per Carlo). Enrico ride.* Inno colombiano. Ieri c'è stata Belgio - Corea del Sud: 1-1. Inno inglese. Blair è primo ministro inglese dal 1997.

- Aneddoto su Beckham e le mutande di Victoria (I). Ziege è gay (IV).

- Primo tempo.

- Romania (7), Inghilterra (4), Colombia (4), Tunisia (1). Domani si gioca Italia - Norvegia. Arrivano Vanessa e Virginio. Tiro dell 'Inghilterra (v0). Ai mondiali del 1994 c'è stato l' ottavo di finale Nigeria - Italia: 1-2. Aneddoto su John Lozano, centrocampista della Colombia (è stato il primo calciatore a dichiararsi gay (?)). C'è stata Colombia - Tunisia: 1-0.

- (v1) Gol di Souayah. Romania - Tunisia: 0-1. Romania (6), Inghilterra (4), Colombia (4), Tunisia (3).

- Vanessa.* Nenè. Teoria di Giorgio su Bergamo e i muratori. Tiro dell 'Inghilterra (v0).

- (v0) Gol di Anderton. Colombia - Inghilterra: 0-1. Inghilterra (6), Romania (6), Colombia (3), Tunisia (3).

- Vanessa.* Significato di hooligans. Prima apparizione di cacaziretto (I). Tiro di Owen (v0). Tozzi in "‘’Ti amo"‘’ canta:

apri la porta

a un guerriero di carta igienica (I).

Umberto Balsamo è di Catania (Sicilia), non di Crotone (Calabria).

- (v0) Gol di Beckham. Colombia - Inghilterra: 0-2. Inghilterra (6), Romania (6), Colombia (3), Tunisia (3).

- Faryd Mondragon è il portiere colombiano. Prima differenza reti e poi scontro diretto. Tribù dei vacaputanga (III). Tiro della Colombia (v0). Aneddoto sulla finale di Coppa delle Coppe del 1995, Real Zaragoza - Arsenal: 2-1 (papera di Seaman, portiere dell' Arsenal). Pallonata di un colombiano contro un compagno. Fargo (Coen, 1996).

(2t)

- .

- Telefonata di Alberto D' Aguanno. Domani si gioca Italia - Norvegia.

- Secondo tempo.

- Tiro di Scholes (v0). Tiro dell 'Inghilterra (v0). Enrico mangia le formiche culone santanderiane. Tiro dell 'Inghilterra (v0). Carlo e Vanessa.* Tiro di Owen (v0). Pepetito lavora con Pistocchi. Tiro della Colombia (v0). Stelea (v1). C'è stata Romania - Inghilterra: 2-1. "‘’Era già tutto previsto"‘’ (Cocciante, 1975). Teoria di Carlo sul banano.* Avvocato Principi (II). Tribù dei vacaputanga (IV) di Walter Valdi. Pasquale Bruno (VI) è un calciatore (detto "‘’o animale"‘’) (1979-97). Telefonata di Alessandro (ricercatore a New Castle).* Tiro di Owen (v0).

- ((v1) Gol di Moldovan. Romania - Tunisia: 1-1. Romania (7), Inghilterra (6), Colombia (3), Tunisia (1).)

- * Giorgio è sposato. Tiro dell 'Inghilterra (v0). Magliette. Tiro dell 'Inghilterra (v0). Doppia punizione dell 'Inghilterra (v0). Craxi è latitante ad Hammamet dal 1993 (morirà nel 2000). Ci sono state Inghilterra - Tunisia: 2-0 e Colombia - Tunisia: 1-0. Domani si gioca Brasile - Cile e domenica Francia - Paraguay e Nigeria - Danimarca, mentre Francia - Danimarca: 2-1 era due giorni fa. Giorgio è in motorino.

RAI DIRE GOL 1998: ARGENTINA - CROAZIA (+ GIAPPONE - GIAMAICA) (GIRONI)

Radio Due, venerdì 26 giugno 1998, 16:00. In studio Josè Luis Canferlato (Argentina) e Viera (Croazia)

(marito e moglie). Argentina (6), Croazia (6), Giappone (0), Giamaica (0).

video: v0 http://www.youtube.com/watch?v=cL47k-YE65o

v1 http://www.youtube.com/watch?v=0TwBBuJFqmQ

(1t)

- .

- Nicolò Carosio (1907-84) faceva la cronaca dell' Italia.

- Primo tempo.

- Argentina (7), Croazia (7), Giappone (1), Giamaica (1). El pibe de oro.* Colpo di testa di Suker (v0). Barzelletta della sorella sarta (I):

- Mio fratello è ingegnere e mia sorella sarta.

- Ah, che bello, fa la sarta.

- No no, sarta su 'sto cazzo.

Punizione dell' Argentina (v0). La guerra in Jugoslavia è stata 1991-95. Giorgio si cambia i pantaloni. Aneddoto sul cuoco giapponese (IV). Tiro della Croazia (v0).

- (v0) Gol di Pineda. Argentina - Croazia: 1-0. Argentina (9), Croazia (6), Giappone (1), Giamaica (1).

- .

- (v1) Gol di Whitmore. Giappone - Giamaica: 0-1. Argentina (9), Croazia (6), Giamaica (3), Giappone (0).

- Ammonizione di Soldo + punizione (v0). Alfredo Stroessner è stato dittatore del Paraguay 1954-89.

(2t)

- .

- Questa sera ci sarà Inghilterra - Colombia.

- Secondo tempo.

- .

- (v1) Gol di Whitmore. Giappone - Giamaica: 0-2. Argentina (9), Croazia (6), Giamaica (3), Giappone (0).

- C'è un governo Prodi dal 1996. Traversa della Croazia (v0). Ammonizione di Vivas + punizione (v0). Tiro di Gallardo (v0).

- (v1) Gol di Nakayama. Giappone - Giamaica: 1-2. Argentina (9), Croazia (6), Giamaica (3), Giappone (0).

- Mai dire banzai e Takeshi Kitano (Leone d' Oro nel 1997). Colpo di testa di Suker (v0). Tiro di Simeone (v0). Colpo di testa della Croazia (v0).

RAI DIRE GOL 1998: GERMANIA - IRAN (+ STATI UNITI - JUGOSLAVIA) (GIRONI)

Radio Due, giovedì 25 giugno 1998, 21:00. In studio Michael Wezel? (Germania). Germania (4), Jugoslavia (4), Iran (3), Stati Uniti (0).

video: v0 http://www.youtube.com/watch?v=V9BUl7Xy_Rg

v1 http://www.youtube.com/watch?v=b3WVZAswaQo

(1t)

- Hanno cenato al ristorante indiano. Telefonata di Dariush (iraniano).

- (spot 9:03)

- .

- Primo tempo.

- Germania (5), Jugoslavia (5), Iran (4), Stati Uniti (1). C'è stata Stati Uniti - Iran: 1-2.

- (v1) Gol di Komljenovic. Stati Uniti - Jugoslavia: 0-1. Jugoslavia (7), Germania (5), Iran (4), Stati Uniti (0).

- Rockfeller è un pupazzo (corvo in frac) animato dal ventriloquo spagnolo Luis Moreno (I). La finale degli europei del 1996 è stata Germania - Repubblica Ceca: 2-1 (con golden gol di Bierhoff). Marco beve birra. Calvizie ai polpacci (II). Giorgio beve birra.***** Veronika Logan è un' attrice italiana. Telefonata di Daniel (arbitro). Fallo di ponte (II).

(2t)

- Telefonata di Bruno (arbitro).

- (spot 4:11)

- Telefonata di Dariush (iraniano).

- Secondo tempo.

- Telefonata di Piero Pinna (I) (che ha indovinato i vestiti di Michael).*****

- (v0) Gol di Bierhoff. Germania - Iran: 1-0. Germania (7), Jugoslavia (7), Iran (3), Stati Uniti (0).

- Aneddoto su Carlo e Francesco La Cavalla (II).

- (v0) Gol di Klinsmann. Germania - Iran: 2-0. Germania (7), Jugoslavia (7), Iran (3), Stati Uniti (0).

- Telefonata di Gianfranco (italiano a Francoforte).* Orologio (I). Telefonata di papà Mario Gherarducci. Campionati citati:

1991-92: il Verona (allenato da Fascetti, poi sostituito da Liedholm) retrocede; l' ultima partita è Verona - Juventus: 3-3;

1989-90: il Verona (allenato da Bagnoli) retrocede; il Napoli ruba lo scudetto al Milan (I) (in quanto: 1) alla quartultima giornata, il Milan è primo e pareggia, il Napoli è secondo e pareggia, ma una monetina lanciata dagli spalti colpisce Alemao e vale al Napoli la vittoria a tavolino; 2) alla penultima giornata, c'è Verona - Milan: 2-1, in cui vengono espulsi tre milanisti e l' allenatore Sacchi e viene negato un rigore a Van Basten).

1987-88: il Milan vince lo scudetto, il Napoli è secondo (era primo, ma fa solo un punto nelle ultime cinque partite); aneddoto sul Milan che pagò per lo scudetto mentre Ferlaino per il Napoli non volle pagare.

Sacchi ha allenato il Milan negli anni 1987-91 e 1996-97. Papà Mario tifa Napoli? Domani ci sarà Argentina - Croazia. Aneddoto sul figlio di Carlo e "''Papà è buono, papà è un galantuomo"'' (II). Telefonata di papà Mario Gherarducci.* Giorgio e il cinema, la televisione e i tornei.

RAI DIRE GOL 1998: OLANDA - MESSICO (+ BELGIO - COREA DEL SUD) (GIRONI)

Radio Due, giovedì 25 giugno 1998, 16:00. In studio Ellen e Barbara (Olanda) con fratelli. Olanda (4), Messico (4), Belgio (2), Corea del Sud (0).

video: v0 http://www.youtube.com/watch?v=Nl36VxHT29U

v1 http://www.youtube.com/watch?v=ARfNvDJyiF4

(1t)

- Telefonata di Annalisa, Agnese e ? (messicane a Roma).

- Aneddoto sul padre di Ellen che andò in onda per errore (I).

- Primo tempo.

- Olanda (5), Messico (5), Belgio (3), Corea del Sud (1). C'è stata Olanda - Corea del Sud: 5-0.

- (v0) Gol di Cocu. Olanda - Messico: 1-0. Olanda (7), Messico (4), Belgio (3), Corea del Sud (1).

- .

- (v1) Gol di Nilis. Belgio - Corea del Sud: 1-0. Olanda (7), Belgio (5), Messico (4), Corea del Sud (0).

- Aneddoto su Winter che tampina Barbara (III).

- (v0) Gol di De Boer. Olanda - Messico: 2-0. Olanda (7), Belgio (5), Messico (4), Corea del Sud (0).

- Sogno.* Prima apparizione di Napo Orso Capo (I) (cartone animato di Hanna & Barbera del 1972). Prospettiva Nevskij (II). Domenica sarà in onda Mdg. Aneddoto su Gullit scatenato e Reijkaard tubo nero (I).

(2t)

- Markus Borsato (III).

- Marco non fa cotone nell' ombelico (III).

- .

- Secondo tempo.

- Natalia Aspesi è una scrittrice e giornalista. Citano Corinna. Aneddoto su Carlo e l' autografo a Canale 5 nell' '87 (I). C'è stata Olanda - Belgio: 0-0. De Mita è nato a Nusco (Avellino). Fax.*

- (v1) Gol di Yoo. Belgio - Corea del Sud: 1-1. Olanda (7), Messico (4), Belgio (3), Corea del Sud (1).

- .

- (v0) Gol di Pelaez Linares. Olanda - Messico: 2-1. Olanda (7), Messico (4), Belgio (3), Corea del Sud (1).

- Telefonata di Annalisa, Agnese e ? (messicane a Roma). Telefonata di Bruno (arbitro, ospite ieri in Spagna - Bulgaria: 6-1). Gol annullato del Messico (v0).

- (v0) Gol di Hernandez. Olanda - Messico: 2-2. Olanda (5), Messico (5), Belgio (3), Corea del Sud (1).

- .

RAI DIRE GOL 1998: SPAGNA - BULGARIA (+ NIGERIA - PARAGUAY) (GIRONI)

Radio Due, mercoledì 24 giugno 1998, 21:00. In studio Francisco (Spagna) e Bruno (suo amico, arbitro di calcio femminile). Nigeria (6), Paraguay (2), Spagna (1), Bulgaria (1).

video: v0 http://www.youtube.com/watch?v=kcCBuEaXOBY

v1 http://www.youtube.com/watch?v=dT_mUkAb3BE

(1t)

- .

- (spot 7:45)

- .

- Primo tempo.

- Nigeria (7), Paraguay (3), Spagna (2), Bulgaria (2).

- (v1) Gol di Ayala. Nigeria - Paraguay: 0-1. Nigeria (6), Paraguay (5), Spagna (2), Bulgaria (2).

- .

- (v0) Gol di Hierro. Spagna - Bulgaria: 1-0. Nigeria (6), Paraguay (5), Spagna (4), Bulgaria (1).

- Infanta di Spagna (IV).

- (v1) Gol di Oruma. Nigeria - Paraguay: 1-1. Nigeria (7), Spagna (4), Paraguay (3), Bulgaria (1).

- Renzo Palmer é stato un attore (1929-88).

- (v0) Gol di Luis Enrique. Spagna - Bulgaria: 2-0. Nigeria (7), Spagna (4), Paraguay (3), Bulgaria (1).

- Palindromi.

(2t)

- Registrazione di "‘’Vai Pinturiano"‘’ (II).

- (spot 3:15)

- .

- Secondo tempo.

- .

- (v0) Gol di Morientes. Spagna - Bulgaria: 3-0. Nigeria (7), Spagna (4), Paraguay (3), Bulgaria (1).

- .

- (v0) Gol di Kostadinov. Spagna - Bulgaria: 3-1. Nigeria (7), Spagna (4), Paraguay (3), Bulgaria (1).

- .

- (v1) Gol di Benitez. Nigeria - Paraguay: 1-2. Nigeria (6), Paraguay (5), Spagna (4), Bulgaria (1).

- Oggi c'è stata Francia - Danimarca: 2-1. Il figlio di Carlo ha 7 anni, quello di Giorgio ha 2 anni (quindi è nato prima del 24 giugno 1996). Aneddoto sul figlio di Carlo e "''Papà è buono, papà è un galantuomo"'' (I). C'è una Kansas City (I) in Kansas (150'000 ab.) ed una in Missouri (445'000 ab.). Giorgio si è sposato nel 1994.

- (v0) Gol di Morientes. Spagna - Bulgaria: 4-1. Nigeria (6), Paraguay (5), Spagna (4), Bulgaria (1).

- .

- (v1) Gol di Cardozo. Nigeria - Paraguay: 1-3. Nigeria (6), Paraguay (5), Spagna (4), Bulgaria (1).

- .

- (v0) Gol di Kiko. Spagna - Bulgaria: 5-1. Nigeria (6), Paraguay (5), Spagna (4), Bulgaria (1).

- .

- (v0) Gol di Kiko. Spagna - Bulgaria: 6-1. Nigeria (6), Paraguay (5), Spagna (4), Bulgaria (1).

- Citano Svetelina Jordanova e Vessela Ivanova (ospiti per la Bulgaria nel 1994).

RAI DIRE GOL 1998: FRANCIA - DANIMARCA (+ SUDAFRICA - ARABIA SAUDITA) (GIRONI)

Radio Due, mercoledì 24 giugno 1998, 16:00. In studio Daniela Bertacchi (Danimarca) e (poi) Florance (Francia). Francia (6), Danimarca (4), Sudafrica (1), Arabia Saudita (0).

video: v0 http://www.youtube.com/watch?v=vMmtaKkIJ_M

v1 http://www.youtube.com/watch?v=X1yO_q3pzkk

(1t)

- Ieri ci sono state Italia - Austria: 2-1 e Brasile - Norvegia: 1-2.

- Arriva Florance.

- Primo tempo.

- Francia (7), Danimarca (5), Sudafrica (2), Arabia Saudita (1). Boxing Helena (II). Tiro di Vieira (v0). Contro Gabriele Albertini, sindaco di Milano dal 1997 per Forza Italia. Smorza-Candelà.

- (v0) Gol di Djorkaeff. Francia - Danimarca: 1-0. Francia (9), Danimarca (4), Sudafrica (2), Arabia Saudita (1).

- La finale degli europei del 1992 è stata Danimarca - Germania Ovest: 2-0. Pascale Petit è un attrice francese degli anni cinquanta e sessanta.

- (v1) Gol di Bartlett. Sudafrica - Arabia Saudita: 1-0. Francia (9), Danimarca (4), Sudafrica (4), Arabia Saudita (0).

- Tiro di Vieira (v0). Tiro di Pires (v0). Tiro della Danimarca (v0).

- (v0) Gol di Laudrup. Francia - Danimarca: 1-1. Francia (7), Danimarca (5), Sudafrica (4), Arabia Saudita (0).

- .

- ((v1) Gol di Al Jaber. Sudafrica - Arabia Saudita: 1-1. Francia (7), Danimarca (5), Sudafrica (2), Arabia Saudita (1).)

(2t)

- Telefonata di Filippo Ricci (esperto di calcio africano).

- Secondo tempo.

- .

- (v0) Gol di Petit. Francia - Danimarca: 2-1. Francia (9), Danimarca (4), Sudafrica (2), Arabia Saudita (1).

- .

- (spot 16:00)

- Florance e la tart tatin (I).

- (v1) Gol di Al Thyniyan. Sudafrica - Arabia Saudita: 1-2. Francia (9), Danimarca (4), Arabia Saudita (3), Sudafrica (1).

- Polemica.*

- (v1) Gol di Bartlett. Sudafrica - Arabia Saudita: 2-2. Francia (9), Danimarca (4), Sudafrica (2), Arabia Saudita (1).

- .

RAI DIRE GOL 1998: BRASILE - NORVEGIA (+ SCOZIA - MAROCCO) (GIRONI)

Radio Due, martedì 23 giugno 1998, 21:00. In studio (poi) Massimo Moratti. Brasile (6), Norvegia (2), Scozia (1), Marocco (1).

video: v0 http://www.youtube.com/watch?v=q3e_kzb3om0

video: v1 http://www.youtube.com/watch?v=WS4sz6lRBhg

video: v2 http://www.youtube.com/watch?v=6-Ki71gi7Eg

(1t)

- Marco fa Berlusconi. Telefonata di Eleonora (che è stata in Norvegia).

- Telefonata di Eleonora (che è stata in Norvegia). Arriva Moratti.

- Primo tempo.

- Brasile (7), Norvegia (3), Scozia (2), Marocco (2). La Fininvest di Berlusconi è indagata dal 1996 per falso in bilancio (trasferimento di denaro all' estero attraverso società prestanome come la All Iberian): sarà assolta nel 2005 perchè il fatto non costituirà più reato (in seguito ad una riforma del diritto societario promulgata dallo stesso Berlusconi). Citano Nenè. Telefonata di Matteo (dal Giappone). Aneddoto sul cuoco giapponese (III). Marco non fa cotone nell' ombelico (II).

- (v2) Gol di Bassir. Scozia - Marocco: 0-1. Brasile (7), Marocco (4), Norvegia (3), Scozia (1).

- Telefonata di Dino (cuoco giapponese). Lionello Manfredonia (II). Aneddoto sui calzoncini di Roberto Carlos.

(2t)

- Telefonata di Michele Papagna (dei palloni puliti).

- .

- Secondo tempo.

- Aneddoto su Carlo e Francesco La Cavalla (I).

- (v2) Gol di Hada. Scozia - Marocco: 0-2. Brasile (7), Marocco (4), Norvegia (3), Scozia (1).

- Pepetito e Corinna (III). Teoria di Carlo sulla calvizie ai polpacci (I). C'è stata Colombia - Tunisia: 1-0. Il generale Abacha, presidente militare della Nigeria, è morto l' 8 giugno, venendo sostituito dal generale Abubakar. Carlo va sempre in uno chalet nella Svizzera tedesca (III). Colpo di testa di Flo (v0). Hatley (I) ha

segnato di testa in Milan - Inter: 2-1 del 1984 (e aneddoto su Giorgio abbracciato). Telefonata di Serafino Gemelli (geologo in Norvegia).

- (v0) Gol di Bebeto. Brasile - Norvegia: 1-0. Brasile (9), Marocco (4), Norvegia (2), Scozia (1).

- Domani si giocano Francia - Danimarca e Spagna - Bulgaria.

- (v0) Gol di Flo. Brasile - Norvegia: 1-1. Brasile (7), Marocco (4), Norvegia (3), Scozia (1).

- .

- (v2) Gol di Bassir. Scozia - Marocco: 0-3. Brasile (7), Marocco (4), Norvegia (3), Scozia (1).

- .

- (v1) Gol di Rekdal. Brasile - Norvegia: 1-2. Brasile (6), Norvegia (5), Marocco (4), Scozia (1).

- (v1) Telefonata di ?.

RAI DIRE GOL 1998: ITALIA - AUSTRIA (+ CILE - CAMERUN) (GIRONI)

Radio Due, martedì 23 giugno 1998, 16:00. In studio Rupert e Heidi / Gabriella (Austria). Italia (4), Cile (2), Austria (2), Camerun (1).

video: v0 http://www.youtube.com/watch?v=dWIqd_11gs4

v1 http://www.youtube.com/watch?v=Gy-V9bYhm40

(1t)

- .

- .

- Primo tempo.

- Italia (5), Cile (3), Austria (3), Camerun (2). Infortunio di Nesta (v0). Il cuoco giapponese (II) Dino ha mandato i dolci. Qui "''Vai Pinturiano"'' (I). Tiro di Del Piero (v0). Giorgio è stato in Australia.

- (v1) Gol di Sierra. Cile - Camerun: 1-0. Italia (5), Cile (5), Austria (3), Camerun (1).

- Telefonata di Renzo Seventino (da Sidney, Australia). Non è stato Lee Oswald ad uccidere Kennedy (I).*

(2t)

- .

- La coppa Uefa 1997-98 è stata vinta dall' Inter a maggio. Telefonata di Michele Papagna (dei palloni puliti).

- Secondo tempo.

- .

- (v0) Gol di Vieri. Italia - Austria: 1-0. Italia (7), Cile (5), Austria (2), Camerun (1).

- .

- (v1) Gol di Mboma. Cile - Camerun: 1-1. Italia (7), Cile (3), Austria (2), Camerun (2).

- Aneddoto su Marco e Tapia, portiere del Cile (II). Telefonata di Beruschi. Prima apparizione del figlio di Giorgio, Filippo (che ha 2 anni). Telefonata di papà Mario Gherarducci. Craxi è latitante in Tunisia dal 1994. Sturm und drang = tempesta ed impeto. Meali e king. Werner Herzog è un regista tedesco. Invasione di campo di un italiano.

- (v0) Gol di R. Baggio. Italia - Austria: 2-0. Italia (7), Cile (3), Austria (2), Camerun (2).

- .

- (v1) Gol di Herzog. Italia - Austria: 2-1. Italia (7), Cile (3), Austria (2), Camerun (2).

- Stasera si gioca Brasile - Norvegia.

RAI DIRE GOL 1998: FRANCIA - ARABIA SAUDITA (GIRONI)

Radio Due, giovedì 18 giugno 1998, 21:00. In studio Florance (Francia) e (poi) Paolo Beldì. Danimarca (4), Francia (3), Sudafrica (1), Arabia Saudita (0).

video: v0 http://www.youtube.com/watch?v=ZtQIaTl-010

(1t)

- La finale dei mondiali del 1994 è stata Brasile - Italia: 3-2. Ieri c'è stata Italia - Camerun: 3-0. Ci sono state Francia - Sudafrica: 3-0 ed Arabia Saudita - Danimarca: 0-1; oggi si è giocata Sudafrica - Danimarca: 1-1. Prima apparizione del fatto che Florance deve pronunciare Blanc.

- (spot 2:20)

- Bonsoir, madame, ga pesà el salam (II) e i calcoli della nonna di Ada (II).

- Primo tempo.

- Francia (4), Danimarca (4), Arabia Saudita (1), Sudafrica (1). Suleimani.* Bidet. Aneddoto su Carlo in Arabia Saudita. Aneddoto su Al Bano e suo fratello Cociss (I) (propose di chiamarlo Albanir

perchè confuse "‘’jr"‘’ con "‘’ir"‘’). Carlo giocava a calcio allenato da Maurizio Mosca (III). Tiro di Zidane (v0). Punizione di Zidane (v0). Espulsione di un saudita (v0). Prima apparizione di "‘’Robertino, va' a rubare, tocca 'e femmine"‘’ di Troisi (I). Azione dell' Arabia Saudita (v0). Infortunio di Dugarry (v0). Tiro di Zidane (v0). Tiro della Francia (v0). Love Boat (I) è una sit-com americana (1977-87). Carlo ha 22 mesi più di Giorgio. Colpo di testa di Trézeguet (v0).

- (v0) Gol di Henry. Francia - Arabia Saudita: 1-0. Francia (6), Danimarca (4), Sudafrica (1), Arabia Saudita (0).

- Telefonata di Ualid (arabo). Parbleu, a me par maròn (I). Corner della Francia (v0).

(2t)

- .

- Donato Bilancia (I) è un serial killer (17 vittime nel 1997-98). Adidas Stan Smith:



.

- Secondo tempo.

- Febbre a 90° (Hornby (I), 1992). Tiro di Zidane (v0).

- (v0) Gol di Trézeguet. Francia - Arabia Saudita: 2-0. Francia (6), Danimarca (4), Sudafrica (1), Arabia Saudita (0).

- Espulsione di Zidane (v0). Ronaldo è all' Inter dal 1997.

- (v0) Gol di Henry. Francia - Arabia Saudita: 3-0. Francia (6), Danimarca (4), Sudafrica (1), Arabia Saudita (0).

- .

- (v0) Gol di Lizarazu. Francia - Arabia Saudita: 4-0. Francia (6), Danimarca (4), Sudafrica (1), Arabia Saudita (0).

Paolo Conte in "‘’Bartali"‘’:

”‘‘e i francesi ci rispettano

che le balle ancor gli girano...

tra i francesi che si incazzano (I)

e i giornali che svolazzano”‘‘

- Tribù dei vacaputanga (I) di Walter Valdi (artista, cantante, attore, autore in dialetto meneghino). Passa in studio Beldì (che ora fa Quelli che il calcio e d' estate fa trasmissioni innominabili presentate da abbronzatissimi sulla Rai (Anima mia con Fazio e Baglioni?)). Mai dire banzai e mai dire mundial. Tribù dei vacaputanga (II) di Walter Valdi.* Bossi è segretario della Lega (all' opposizione: al governo c'è Prodi).

RAI DIRE GOL 1998: ITALIA - CAMERUN (GIRONI)

Radio Due, mercoledì 17 giugno 1998, 21:00. In studio Ghi Marsial (Camerun). Cile (2), Austria (2), Italia (1), Camerun (1).

video: v0 http://www.youtube.com/watch?v=HeBsv3r_ux4

(1t)

- Sigla.

- C'è stata Cile - Austria: 1-1. Sandro Paternostro (giornalista e conduttore tv) si è sposato, a 76 anni, con la soubrette Carmen Di Pietro.

- Arriva Ghi. Carlo ha fatto il liceo classico.

- Primo tempo.

- Cile (2), Austria (2), Italia (2), Camerun (2). Pasquale Squitieri (II) e Claudia Cardinale.

- (v0) Gol di Di Biagio. Italia - Camerun: 1-0. Italia (4), Cile (2), Austria (2), Camerun (1).

- Il figlio di Carlo ha 7 anni. Ieri c'è stata Brasile - Marocco: 3-0. Davide Pessina (I) è cestista dal 1984.

(2t)

- Tribù.* Citano Alfio Muschio alle Olimpiadi.

- (spot 3:37)

- Documento.*

- Secondo tempo.

- Paura di volare (Jong, 1973). La coppa Uefa 1997-98 è stata vinta dall' Inter a maggio. Contro Pasquale Squitieri (III). Gabriele Albertini è sindaco di Milano dal 1997 per Forza Italia. Boxing Helena (I) è un film del 1993 diretto dalla figlia di Lynch, in cui una donna viene privata di gambe e braccia. Tony Dallara è un cantante pop, attivo dal 1958.

- (v0) Gol di Vieri. Italia - Camerun: 2-0. Italia (4), Cile (2), Austria (2), Camerun (1).

- Wladimiro Panizza è un ex-ciclista, attivo 1967-85. Domani si gioca Francia - Arabia Saudita.

- (v0) Gol di Vieri. Italia - Camerun: 3-0. Italia (4), Cile (2), Austria (2), Camerun (1).

- Domenica alle 20:30 è in onda Mdg. La tv intervista Cesare Maldini.

RAI DIRE GOL 1998: BRASILE - MAROCCO (GIRONI)

Radio Due, martedì 16 giugno 1998, 21:00. In studio Mohamed (Marocco). Brasile (3), Norvegia (2), Marocco (1), Scozia (1).

video: v0 http://www.youtube.com/watch?v=lQyJgpb2eF0

(1t)

- .

- Primo tempo.

- Brasile (4), Norvegia (2), Marocco (2), Scozia (1). Oggi c'è stata Scozia - Norvegia: 1-1. Pepetito è Stefano Brambilla. Irene Pivetti è stata Presidente della Camera (1994-96) per la Lega. Telefonata di Filippo Ricci (esperto di calcio africano) e Bendita (sua moglie, brasiliana). Domani si gioca Italia - Camerun.

- (v0) Gol di Ronaldo. Brasile - Marocco: 1-0. Brasile (6), Norvegia (2), Marocco (1), Scozia (1).

- Citano Nenè. Aneddoto su aprés la gare. C'è stata Brasile - Scozia: 2-1. Il 21 giugno ci sarà lo spareggio Perugia - Torino, per la promozione dalla serie B alla A. Telefonata di ? da Acuarelo do Brasil (locale brasiliano a Milano). Carlo fa la macchietta di Verdone (I). Aldo Bet e Maurizio Turone (I).

- (v0) Gol di Rivaldo. Brasile - Marocco: 2-0. Brasile (6), Norvegia (2), Scozia (1), Marocco (1).

- .

(2t)

- .

- Domenica sarà in onda Mdg.

- Secondo tempo.

- .

- (v0) Gol di Bebeto. Brasile - Marocco: 3-0. Brasile (6), Norvegia (2), Scozia (1), Marocco (1).

- Telefonata di ? da Acuarelo do Brasil. Citano il raschio di Caccamo. Edmundo.* Palloni puliti.* Nel tennis, usava dire le parolacce in italiano (II).

RAI DIRE GOL 1998: GIAMAICA - CROAZIA (GIRONI)

Radio Due, domenica 14 giugno giugno 1998, 21:00. In studio Alexandra (Croazia) con fidanzato. Argentina (3), Giamaica (0) e Croazia (0), Giappone (0).

video: v0 http://www.youtube.com/watch?v=xva2q4LmoGo

(1t)

- .

- Ziege è gay (I). Oriella Dorella è una ballerina classica. Ci sono state Jugoslavia - Iran: 1-0 e Argentina - Giappone: 1-0.

- Primo tempo.

- Argentina (3), Giamaica (1) e Croazia (1), Giappone (0). Punizione della Giamaica (v0). Colpo di testa di Stanic (v0). Bidet. Tiro della Croazia (v0). Corner della Giamaica (v0). Cita un video sull' arbitro tramesso domenica scorsa a Mdg.

- (v0) Gol di Stanic. Giamaica - Croazia: 0-1. Argentina (3) e Croazia (3), Giamaica (0) e Giappone (0).

- Traversa della Croazia (v0). Citano Michael. Tiro di Suker (v0). Tacco volante di Boban (v0). Colpo di testa della Croazia (v0). Carlo e le tasse (V).

- (v0) Gol di Earle. Giamaica - Croazia: 1-1. Argentina (3), Giamaica (1) e Croazia (1), Giappone (0).

- .

(2t)

- .

- .

- Secondo tempo.

- Fallo di ponte (I). Tiro della Croazia (v0). Krunoslav.*

- (v0) Gol di Prosinecki. Giamaica - Croazia: 1-2. Croazia (3), Argentina (3), Giappone (0), Giamaica (0).

- Colpo di testa della Giamaica (v0). Martedì ci sarà Brasile - Marocco. Alexandra.*

- (v0) Gol di Suker. Giamaica - Croazia: 1-3. Croazia (3), Argentina (3), Giappone (0), Giamaica (0).

- Don Balon. Tiro di Boban (v0). Lola Falana (II). Citano il mago Forest. Eugenio Scalfari ha diretto Repubblica (1976-96), sostituito da Ezio Mauro. Brown Sugar (Rolling Stones, 1971) mischia svariati temi tabù (fra cui cunnilingus ed eroina). D' Annunzio (II).

RAI DIRE GOL 1998: OLANDA - BELGIO (GIRONI)

Radio Due, sabato 13 giugno 1998, 21:00. In studio Ellen Hidding e Barbara Snellenburg (Olanda) e Gianmaria Dolci (finto belga). Messico (3), Olanda (0) e Belgio (0), Corea del Sud (0).

video: v0 http://www.youtube.com/watch?v=iz3fsZoyeA0

(1t)

- Aneddoto su Winter che tampina Barbara (II). Oggi c'è stata Spagna - Nigeria: 2-3. Carlo e Marco hanno 36 anni.

- Oggi c'è stata Corea del Sud - Messico: 1-3.

- Primo tempo.

- Messico (3), Olanda (1) e Belgio (1), Corea del Sud (0). Domani ci sarà Giamaica - Croazia. Aneddoto su Bergkamp e l' aereo (I). Occasione per l' Olanda (v0). Azione di Overmars (v0). Fratelli van de Kerkhof (IV). Punizione di De Boer (v0). Azione di Overmars (v0). Ammonizione di Staelens (v0). Azione dell' Olanda (v0). Ammonizione di un belga (v0). Testa di formaggio (I). Domani alle 20:30 sarà in onda Mdg (I). Ellen tentenna.* Colpo di testa del Belgio (v0). Ellen (e Barbara la smentisce).* Jacqueline sarà ospite nella semifinale Brasile - Olanda.

(2t)

- Markus Borsato (I). Spruzzando l' arancione perchè Ellen e Barbara hanno la faccia dipinta.

- Aneddoto su Barbara, Piccolo Grande Amore e la pubblicità dell' Aperol (I) (http://www.youtube.com/watch?v=

- Secondo tempo.

- La distribuzione dei posti è: pepetito - barbara - ellen - marco - giorgio - carlo - gianmaria - fidanzata e sorella di gianmaria. Doppio tiro dell' Olanda (v0). Gli europei del 2000 si terranno in Belgio e Olanda. Aneddoto su Ellen (che lavora coi gialappi dal 1997) e il formaggio.* Avevano chiesto droghe varie. Ieri c'è stata Paraguay - Bulgaria: 0-0. Domani alle 20:30 sarà in onda Mdg (II). Aneddoto su Barbara, Isabel (snobbata!) e la pubblicità dell' Aperol (II). Corner dell' Olanda (v0). Tiro di Bergkamp (v0). Tiro di Stam (v0). Gianmaria.* Espulsione di Kluivert (v0). Marco e Totò (I). Corner dell' Olanda (v0). Ellen.* Aneddoto sul cantante olandese Markus Borsato (II) che canta le canzoni italiane. Punizione del Belgio (v0).

- (canzone)

RAI DIRE GOL 1998: CAMERUN - AUSTRIA (GIRONI)

Radio Due, giovedì 11 giugno 1998, 21:00. In studio Filippo Ricci (esperto di calcio africano) e Luca Von Neumann (Austria). Registrano eccezionalmente a Roma (II). Italia (1) e Cile (1), Camerun (0) ed Austria (0).

video: v0 http://www.youtube.com/watch?v=EgmPUdCATSI

(1t)

- .

- Oggi era ospite Maria Jimenarias per Italia - Cile: 2-2.

- Primo tempo.

- Italia (1) e Cile (1), Camerun (1) ed Austria (1). Aneddoto su Massimo Di Cataldo (II) (che è stato ospite a gennaio in 1998-mdg-16.flv). Ieri c'è stata Marocco - Norvegia: 2-2. Problemi di ascolto.* Massimo Ciavarro (II).

(2t)

- .

- Telefonata a Rupert Moschel (austriaco). Aneddoti sulla superstizione africana. Telefonata a papà Von Neumann ed Helga.

- Secondo tempo.

- Il PCI (1921-91) si è sciolto in PDS (1991-98) (con l' uscita di Rifondazione) e poi DS (da questo febbraio). C'è un governo Prodi dal 1996 e D'Alema è presidente della Commissione Bicamerale per le riforme

istituzionali. Arriva Lele (con cibo). Sabato si giocherà Olanda - Belgio.

- (v0) Gol di Njanja-Beaka. Camerun - Austria: 1-0. Camerun (3), Italia (1) e Cile (1), Austria (0).

- .

- (v0) Gol di Polster. Camerun - Austria: 1-1. Italia (1) e Cile (1), Camerun (1) ed Austria (1).

- .

- (Inizio di Olanda - Belgio. Aneddoto su Winter che tampina Barbara (I). Oggi c'è stata Spagna - Nigeria: 2-3.)

RAI DIRE GOL 1998: ITALIA - CILE (GIRONI)

Radio Due, giovedì 11 giugno 1998, 17:30. In studio Maria Jimenarias (Cile). Registrano eccezionalmente a Roma (I). Italia (0), Cile (0), Austria (0), Camerun (0).

video: v0 http://www.youtube.com/watch?v=Ccrl8U5AGyY

(1t)

- Aneddoto su Marco che in Messico incontra Nelson Tapia, portiere del Cile 1994-2005 (I).

- Primo tempo.

- Italia (1) e Cile (1), Austria (0) e Camerun (0). Tiro di Villaroel (v0). Aneddoto sui carroarmati che passavano più volte nelle parate fasciste (II).

- (v0) Gol di Vieri. Italia - Cile: 1-0. Italia (3), Austria (0) e Camerun (0), Cile (0).

- Ieri ci sono state Brasile - Scozia: 2-1 e Marocco - Norvegia: 2-2. Tiro di Vieri (v0). Stasera si gioca Camerun - Austria. Tino Buazzelli (II). Tiro di Di Matteo (v0). Colpo di testa di Salas (v0). La Juventus ha vinto lo scudetto 1997-98, con l' Inter seconda a -5 punti. Bidet. Caduta di Baggio (v0). Aneddoto su pallonaro e Walt Disney ibernato (I). Carlo e le tasse (IV). Cross del Cile (v0).

- ((v0) Gol di Salas. Italia - Cile: 1-1. Italia (1) e Cile (1), Austria (0) e Camerun (0).)

- .

(2t)

- .

- Highlights.

- Secondo tempo.

- Sabato prossimo si gioca Olanda - Belgio.

- (v0) Gol di Salas. Italia - Cile: 1-2. Cile (3), Austria (0) e Camerun (0), Italia (0).

- Carlo italiano medio.* Tiro di Baggio (v0). Ieri sera c'è stata Marocco - Norvegia: 2-2. Citano Macho Camicho. Citano il video di Pagliuca e Che Guevara. Colpo di testa di Villaroel (v0). Tiro di Inzaghi (v0).

- (stacco)

- .

- (v0) Gol di Baggio. Italia - Cile: 2-2. Italia (1) e Cile (1), Austria (0) e Camerun (0).

- .

- Contro gli arbitri e la Juve (II).

RAI DIRE GOL 1998: BRASILE - SCOZIA (GIRONI)

Radio Due, mercoledì 10 giugno 1998, 17:30. In studio John Young (Scozia) e ? (Pesaro). [Mondiali giocati in Francia; governo Prodi dal 1996. E' il primo mondiale in cui il fallo da dietro va punito con l' espulsione] Brasile (0), Norvegia (0), Marocco (0), Scozia (0).

video: v0 http://www.youtube.com/watch?v=_JqLviS1VHw

(1t)

- Sigla.

- Primo tempo.

- Brasile (1) e Scozia (1), Norvegia (0) e Marocco (0). Citano Nenè.

- (v0) Gol di Cesar Sampaio. Scozia - Brasile: 0-1. Brasile (3), Norvegia (0) e Marocco (0), Scozia (0).

- Telefonata di Pasquale Bruno (V) (difensore del Wigan Athletic). Aneddoto su Bruno e Van Basten. Questa sera ci sarà Marocco - Norvegia. Joan Collins è un' attrice inglese, protagonista di Dinasty. Telefonata di Dino (cuoco giapponese (I)).

- (v0) Gol di Collins. Scozia-Brasile: 1-1. Brasile (1) e Scozia (1), Norvegia (0) e Marocco (0).

- Domani ci saranno Italia - Cile e Camerun - Austria. Carlo e le tasse (I). Telefonata di Pasquale Bruno.

(2t)

- .

- Ayrton Senna (1960-94), pilota di Formula 1 brasiliano, è stato tre volte campione del mondo. C' è un buco nella rete. Carlo e le tasse (II).

- Secondo tempo.

- E' il quarto mondiale commentato dai gialappi.

- (v0) Autogol di Boyd. Scozia - Brasile: 1-2. Brasile (3), Norvegia (0) e Marocco (0), Scozia (0).

- L'è bel (I).* Carlo e le tasse (III).

1998-mdg-34.flv

Lunedì 18 maggio 1998. In studio Ellen Hidding.

v01 1998-mdg-34-micio–garfunkel–questo-lo-segnavo-anch-io–tomba.flv http://www.youtube.com/watch?v=aUiQZ9dz-9M

v02 1998-mdg-34-tabloid–garfunkel–interviste-possibili–puddu-pappalardo–garfunkel-simon.flv http://www.youtube.com/watc

- Ascoli Piceno è capoluogo delle Marche.

v03 1998-mdg-34-promozione–mai-dire-sport–ellen-pravettoni–nicolo–una-squadra-un-perche.flv http://www.youtube.com/wa

- Giuseppe Soffiantini è un imprenditore bresciano, rapito nel 1997 e rilasciato il 9 febbraio 1998; Silvia Melis è stata sequestrata nel febbraio 1997 e liberata l' 11 novembre 1997. Adriano Sofri (II) è in carcere dal 1997 quale mandante dell' omicidio Calabresi. La Juventus ha vinto lo scudetto 1997-98, finito il 17 maggio. Il ragazzo a fianco di Galliani (II) è un Galliani.

v04 1998-mdg-34-scheda–elii–un-uomo-un-perche-strabioli–dandini-bisio–perla–ellen-tomba.flv http://www.youtube.com/watc

v05 1998-mdg-34-ellen-tomba–luisella-golia.flv http://www.youtube.com/watch?v=DN2oLKUJujM

- Ultima puntata. Gabriella Golia (III).

v06 1998-mdg-34-elii-campionato.flv http://www.youtube.com/watch?v=kuZQHxBnNfE

- A giugno ci sarà Rai dire gol mondiali. Qui "''Ti amo campionato"'' (I).

v07 1998-mdg-34-vai-col-liscio–ha-ragione-berlusconi.flv http://www.youtube.com/watch?v=lSG7GQUhEto

- Il 16 maggio c'è stata Lecce - Piacenza: 1-3. La Juventus ha vinto il campionato, davanti all' Inter; il Milan è arrivato decimo.

v08 1998-mdg-34-tomba-biru-biru–a-grande-richiesta–gualtiero-hans.flv http://www.youtube.com/watch?v=uyk-GMgrvU8

- Il 6 maggio ci sono state le elezioni nei Paesi Bassi (con partiti di maggioranza i social-democratici e i liberali). La spigolatrice di Sapri (II) (Mercantini, 1857) è una poesia risorgimentale su Pisacane.

v09 1998-mdg-34-pravettoni–tabloid–lolita.flv http://www.youtube.com/watch?v=KFWwBCIe-wY

v10 1998-mdg-34-un-uomo-chiamato-betello–fo–mai-dire–mai-dire-sport.flv http://www.youtube.com/watch?v=kYkSlSGwdrc

v11 1998-mdg-34-questo-lo-segnavo-anch-io.flv http://www.youtube.com/watch?v=RzRUWFTHNw0

ADDIO AL CALCIO DI ZENGA: INTER - ALL STARS

Lunedì 11 maggio 1998, Italia 1. Con Alberto D' Aguanno, Bisio (Micio), Gioele Dix (Tomba). Avvengono qui l' aneddoto sul suocero di Bisio (I) e quello su Brehme (I). Il campionato finirà domenica prossima, che però la Juventus ha già vinto matematicamente (l' Inter è seconda). Ieri c'è stata Bari - Inter: 2-1. Le All stars includono Tacconi, Ronaldo, Mancini e uomini di spettacolo e sono allenate da Sonetti. L' Inter ha Zenga in porta.

v0 1998-addio-zenga.flv http://it.youtube.com/watch?v=cQSqAkzxHas

(1t)

- Micio intervista Mentana.

- (spot 2:35)

- Tomba intervista la moglie di Maldini e Paolo Maldini. Alberto intervista Giovanni Trapattoni e Gigi Simoni (v0). I gialappi commentano dal gabbiotto di Pizzul. Bisio intervista gli zollatori.

- Gol di Serena. Inter - All stars: 1-0.

- .

- (spot 14:20)

- .

- Gol di Berti. Inter - All stars: 2-0.

- .

- (spot 19:10)

- Micio intervista Nedo Sonetti. "''Nedo nudo"'' del Guerin Sportivo (III).

- (v0) Gol di Ronaldo. Inter - All stars: 2-1.

- .

- Gol di Serena. Inter - All stars: 3-1.

- .

- (spot 25:20)

- .

- Gol di Bianchi. Inter - All stars: 4-1.

- Intervista con Zenga (con un telefono sulla porta).

- (spot 29:25)

- Micio intervista Bonolis.

- Gol di Mandorlini. Inter - All stars: 5-1.

- Pepatencha (II). Tomba intervista la campionessa mondiale di box (già ospite di Mai dire gol).

- (spot 33:55)

- Alberto intervista Elio. Alberto intervista Ronaldo. Micio intervista Sonetti. Eros Ramazzotti e Michelle Hunziker si sono sposati il 24 aprile.

- (spot 40:52)

- Intervista con Zenga. Micio intervista Ligabue.

- Gol di Berti. Inter - All stars: 6-1.

- Alberto intervista Ramazzotti. Micio intervista Ronaldo.

(int)

- Highlights. Alberto intervista Buffon (centravanti).

(2t)

- Fabrizio "‘’er mortadella"‘’ Carroccia è il capo ultras dei tifosi della Roma.

- Gol di Mancini. Inter - All stars: 6-2.

- .

- (spot 5:02)

- Micio intervista Paolo Rossi. Micio intervista Stefano Tacconi.

- (spot 10:42)

- Micio intervista Bonolis.

- (spot 13:34)

- .

- Gol di Pizzi. Inter - All stars: 7-2.

- Intervista con Zenga.*

- (spot 19:10)

- Alberto intervista Trapattoni.* Marco interista.

- (spot 23:50)

- Micio intervista Roberto Mancini.

- Autogol di Baroli. Inter - All stars: 8-2.

- Micio intervista Roberto Mancini.

- Gol di Carbone. Inter - All stars: 8-3.

- .

- (spot 32:32)

- .

- Gol di Di Napoli. Inter - All stars: 9-3.

- .

- Gol di Rummenigge. Inter - All stars: 10-3.

- .

- (spot 36:56)

- .

- Gol di Rummenigge. Inter - All stars: 11-3.

- Micio intervista Panariello.

- Gol di Di Napoli. Inter - All stars: 12-3.

- Shoot out.**

- Gol di Pizzi. Inter - All stars: 13-3.

- .

- Gol di Bonolis. Inter - All stars: 13-4.

- Micio intervista Trapattoni.

- Addio al calcio (v0). Ohara Borselli (attrice e conduttrice tv) è stata compagna di Zenga. Giorgio è sposato. La finale di Coppa UEFA 1993-94 è stata Salisburgo - Inter: 0-2. Carlo è un ex-milanista. Quest' anno, la finale di Coppa UEFA è stata Inter - Lazio: 3-0. Alberto intervista Zenga.

1998-mdg-33.flv

Domenica 10 maggio 1998. In studio Ellen Hidding, Gennaro e Luis, Adriano Pappalardo, Simonetta Martone.

v01 1998-mdg-33-01-i-gol–tabloid.flv http://www.youtube.com/watch?v=THjLczyHq_8

- Ci sono state Bari - Inter: 2-1 e Juventus - Bologna: 3-2. La festa della mamma cade la seconda domenica di maggio. Gelli e la P2. Forlani (segretario della DC 1969-73 e 1989-92) è stato condannato per finanziamento illecito e ricettazione.

v02 1998-mdg-33-02-i-gol–marino-marini-pappalardo–i-gol.flv http://www.youtube.com/watch?v=U98QPPdiXpQ

- Clinton (presidente degli Stati Uniti dal 1993) è stato coinvolto nello scandalo Lewinski a gennaio.

v03 1998-mdg-33-03-simon-garfunkel-pappalardo–micio–le-ultime-parole-famose.flv http://www.youtube.com/watch?v=L65N

- Aneddoto su Garrincha (I) (ala del Brasile 1955-66) coi difetti ai piedi. Luigi Di Bella (medico) propaganda una cura contro il cancro (che sarà dichiarata inefficace nel 1999).

v04 1998-mdg-33-04-pravettoni–vai-col-liscio–campioni-di-balle-martone.flv http://www.youtube.com/watch?v=TOCSA_VVp

v05 1998-mdg-33-05-scheda–addio-zenga–interviste-possibili.flv http://www.youtube.com/watch?v=0C3AoCmW5ok

- Domani commenteranno l' addio al calcio di Zenga.

v06 1998-mdg-33-06-visconti–pappalardo–luisella.flv http://www.youtube.com/watch?v=CxBk1XBeNJM

- Il 6 maggio c'è stata la finale di Coppa Uefa, Lazio - Inter: 0-3.

LUNEDIRETTA - SERATA IN TEATRO (incompleta)

Radio Deejay. 1998 ? Con Paoletta (Paola Pelagalli). In diretta dal Teatro Nazionale il cast di Radio Deejay (fra cui Ferrari, Elio, Albertino, Bagatta, Linus, Panicucci, Baldini, Biondi, Fargetta). Albertino è sempre alle porte di Milano (II). Disco di Fargetta (II).

- Ultima puntata della stagione 1996/1997 ? Iguana, Polifemo, Gianluca (good morning vietnam), Giuditta, Milena, Laura (sposare un miliardario).

- Rap di JAx e Mangoni. Spaghetti funk (I).

- (Maria 17:00)

- .

- Credo che sia.* Elio.* Ciao.* Elio e il ciccio bombo dei Take That (citato nel 1996 in T.V.U.M.D.B.).

- Brano della ragazza di Messina. Stipsi (II) è la stitichezza.

- Ferrari intervista Alex e direttrici.

- Telefonata di Massimiliano (anno prossimo). Telefonata di Nicolandrea (com'è Ferrari).

- Ferrari canta Sei la più bella del mondo.

LUNEDIRETTA - PAOLA E CHIARA

Radio Deejay, 23:00. 1998 ? Con Paoletta (Paola Pelagalli). In studio Paola e Chiara e Paolo Belli.

- Telefonata di Antonella e Laura (squadra di basket).

- Cantano Paola e Chiara con Paolo Belli.

- Telefonata di Attilio.

LUNEDIRETTA - PATENTE DI PAOLETTA

Radio Deejay, 23:00. 1998 ? Con Paoletta (Paola Pelagalli).

- Telefonata di Tommaso (patente di Paoletta). Telefonata di Sabino.

- Telefonata di Davide (duemila lire (II)).

LUNEDIRETTA - SANTIN IN RITARDO

Radio Deejay, 23:00. Lunedì 4 maggio 1998 (?). Con Paoletta (Paola Pelagalli).

Argomento: meglio un giorno da leoni che cento anni da pecora.

- Sigla.

- Telefonata di Andrea. Arriva Marco.

- Telefonata di Andrea. Non è ancora giugno. Il 6 maggio ci sarà la finale di Coppa Uefa 1997-98, Inter - Lazio.

LUNEDIRETTA - FINESTRA

Radio Deejay, 23:00. Lunedì 27 aprile - 4 maggio 1998. Con Paoletta (Paola Pelagalli).

[continua da "‘’Imbruglia"‘’ ...]

Argomento: chi mandereste all' inferno, al purgatorio o al paradiso.

- Telefonata di Paolo. A maggio 1998, la Juve vincerà lo scudetto e l' Inter arriverà seconda. Contro Moggi.

- Telefonata di Stefano.

- Telefonata di Yari (arbitro di calcio; chi invidia la Juve). Ieri (26 aprile) si è giocata Inter - Juventus: 0-1. Contro gli arbitri e la Juve (I).

- Telefonata di ? (Bagatta).

- Telefonata di Roberta (inventore della pizza). Pizza margherita.***** Prima apparizione di Marco e la pizza bassa.

- Telefonata di Roberta e a Salvatore De Vincenzo (pizzaiolo).***** Telefonata di Emilio.

- Telefonata di Ida (inventore della nutella).

Argomento: cosa vorrei vedere dalla finestra. In studio Matteo, che compie gli anni.

- Telefonata di Maiura Di Donna e Valentina (Hanson che suonano). Mino Verniaghi è un corista di Zucchero. Paoletta è tornata dal Messico 10 giorni fa (III).

- Telefonata di Michele e Giovanna (ragazzi che hanno rubato l' auto di un' amica). Ricominciano.*****

- Telefonata di Colomba (Al Pacino).*****

- Telefonata di Nino (dentista che, fidanzato, mercoledì doveva uscire con una paziente). Paola è stata due settimane in Messico e una volta non sono andati in onda (il lunedì in albis è il lunedì successivo alla domenica di Pasqua, ossia, nel 1998, il 13 aprile (II)).

- Telefonata di Claudio.

- Telefonata di Matteo (un campo di nudisti).

- Telefonata di Carmelinda. Aneddoto sui Gialappi e i Tazenda ai Telegatti (I). Aneddoto su Dustin Hoffman (Marco e Carlo lo incontrano in bagno al telegatto) (I).

- Telefonata di Alessia (uomo della sua vita, che ha 18 anni - e lei solo 15). Marco ha bevuto birra.

- Telefonata ad Antonella (delle ragazze della squadra di basket di Pesaro, che giocano con le magliette di Lunediretta (III)). Chiamano Bagatta (che lavora in radio). Aneddoto su Marco che spinge Stefano Nosei al premio PIM (II).

- Telefonata di Giulia (il suo ragazzo che bacia un' altra).* Lunedì scorso si parlava della pizza e degli arbitri. Fabrizio l' ufologo era in onda in "''X files"''. Marco va ogni anno a Ostuni. Aneddoto su Marco e tre amici che andavano in campeggio (I) in Calabria e mangiavano latte per risparmiare.

- Telefonata di Giulia.*

- Telefonata di Anna (un party). Due lunedì fa Marco ha fatto il collegamento col Messico. Glenn Grant.* Intervento di Nando Garzella. Entra in studio un poco comprensibile Matteo.

1998-mdg-29.flv

Domenica 12 aprile 1998.

v0 1998-mdg-29-a-grande-richiesta.flv http://it.youtube.com/watch?v=PAi8ChMR6hE

- Briatore è stato licenziato nel 1997, Blatter (I), presidente della FIFA dal 1998, cade. Invasione di campo di Vicenza (II). Pasqua 1998 è il 12 aprile.

LUNEDIRETTA - IMBRUGLIA

Radio Deejay, 23:00. Lunedì 30 marzo ? - 6 aprile - 20 aprile - 27 aprile 1998. Con Paoletta (Paola Pelagalli).

Argomento: come correggete i difetti fisici?

- Telefonata di Nicole (zeppe). Aneddoto su Marco e Gary Coleman de Il mio amico Arnold (I) (1978-86) nel 1989.

- Aneddoto su Marco che con la febbre piange per la pubblicità (I).

- Telefonata di ? (è basso).

- Telefonata di ? Aneddoto di Marco e il mago Alexander.

- Telefonata di Andrea (che ha dormito a casa di Marco).

- Telefonata di Florinda.

- Telefonata di ?.

Argomento: cosa faresti al tuo nemico.

- Arriva Elisa, che sembra la Imbruglia. Telefonata di Ilaria.

- Telefonata di Federica (misure di reggiseni).

- Telefonata di Claudio.

- Telefonata di Barbara (confronto di università). Domani Paoletta va in Messico (I)? Codino.*

- Telefonata di ?

- Telefonata di Angela.*

- Telefonata di Nando.* Il 20 aprile è il prossimo lunedì in cui saranno in onda.

(il 13 aprile non sono in onda perchè è il lunedì successivo alla pasqua (I))

Argomento: la cosa più o meno romantica che hai fatto. Paoletta è in Messico (II).

- Telefonata a Julio (in Messico) e Jenny. Marco è stato a New York.

- Telefonata a Julio e Paoletta (in Messico). Marco è stato in Messico. Oggi Marco è andato al premio PIM (I). Il 16-18 aprile si è tenuto il primo congresso nazionale di Forza Italia. Pupazza.* Telefonata a Manuela e Ilenia (che sono sorelle).

- Telefonata a Albertino (con cui Marco è stato al PIM (II)) e Antonella. Costanzo. Albertino è sempre alle porte di Milano (I). Disco di Fargetta (I). Aneddoto su Albertino e Fernanda Pivano. Dj.*

- Aneddoto su Marco che ha trovato molti cambi di clima.

- Telefonata a Julio (in Messico).

Argomento: chi mandereste all' inferno, al purgatorio o al paradiso.

- Telefonata di Paolo. A maggio 1998, la Juve vincerà lo scudetto e l' Inter arriverà seconda. Contro

Moggi.

- Telefonata di Stefano.

- Telefonata di Yari (arbitro di calcio). Ieri (26 aprile) si è giocata Inter - Juventus: 0-1. Contro gli arbitri e la Juve (I).

[continua in "‘’Finestra"‘’ ...]

1998-mdg-26.flv

Domenica 22 marzo 1998.

v00 1998-mdg-26-luisella.flv http://www.youtube.com/watch?v=EGFipKiHrL8

1998-mdg-25.flv

Domenica 15 marzo 1998.

v00 1998-mdg-25-micio-orlando.flv http://www.youtube.com/watch?v=IZy7xi9k2mI

- Oggi c'è stata Brescia - Milan: 2-2; mercoledì c'è stato il ritorno di semifinale di Coppa Italia, Parma - Milan: 2-2 (con gol di Kluivert a tempo scaduto).

v01 1998-mdg-25-i-gol.flv http://www.youtube.com/watch?v=9-Z2lMqO-bs

- C'è stata Bologna - Vicenza: 3-1.

LUNEDIRETTA - DESIDERIO

Radio Deejay, 23:00. Lunedì 9 marzo? - 16 marzo? - 23 marzo? 1998. Con Paoletta (Paola Pelagalli).

[...continua da "‘’Canzoni"‘’]

Argomento: passioni che non riuscite a soddisfare.

- Telefonata di Elisa (depilare il petto di uno).

- Telefonata di Roberta. C'è stata Parma - Inter: 1-0.

- Telefonata di Andrea.

Argomento: una cosa positiva ed una negativa che vorreste fare in un giorno di libertà.

- Telefonata di Francesca (partecipare alla cerimonia dei premi Oscar e investire Santin). Tre cose.* Paoletta affermava che Stefania non le aveva lasciato nessuna lettera, invece l' aveva nell' armadietto. Telefonata di Bruno (prendere a calci una che l' ha denunciato e amministrare una grossa società). "‘’Lo stesso verbo"‘’ è ciulato. Bruno.*

- Telefonata di Marcello (giocare coi bambini dell' orfanotrofio e lasciare un messaggio ad un prof cattivo). Enrico Silvestrin (II) è un conduttore e attore. Aneddoto su Marco che se n'è andato a un esame (I). In studio, qualcuno del giornalino dei membroni.

- Telefonata di Valentina (screzi con professori durante gli esami). "‘’Addio, troia fumante"‘’: il professore offre ad una esaminanda non preparata e poco vestita una sigaretta, quindi la accomiata recitando il finale di un canto dell' Iliade. Marco ha studiato psicologia a Padova (I). Aneddoto su Marco che passa un esame copiando (I).

- Telefonata di Francesca (che domani ha l' ultimo esame; e si segnano il suo numero).

- Telefonata di ? (foto di Paola e Chiara; ha fatto la sicurezza al concerto delle Spice Girls, che hanno suonato il 6 marzo a Roma e l' 8 e 9 marzo a Milano).

- Telefonata di Stefano (bruciare la villa del direttore).

- Telefonata di Lorenzo (fare il maniaco e rendere il mondo intelligente).* [Più che sei sul luogo, sei sul pezzo.] Si segnano il suo numero.

- Telefonata di Cristiano (fare il bastardo con le donne ed esserne adorato).

- Telefonata di Giovanna ('zzo vuoi; aveva chiamato in "‘’Canzoni"‘’ perchè le avevano attribuito una storia non sua e per la confessione dal parrucchiere; fare l' autista dell' atc e obbligare gli autisti ad andare in bici; dire al padre che gli vuole bene). Fausto Papetti (III).

- Telefonata a Francesca (che domani ha l' esame).

- Telefonata di Giovanna.

Argomento: due cose che vorreste fare? Nando in studio.

- Marco ha smesso di fumare (I) da cinque mesi e ha preso cinque chili. Telefonata di Rossana (portare la figlia a conoscere Manolo e Alessandro?).

- Telefonata di Manuele.

- Telefonata di Alberto (che studia ingegneria civile).

- Nando sta con Giada?

- Telefonata di Antonietta (che conosce Paoletta; chiama un' amica, ma sbaglia numero e chiama uno che poi la tartassa). Telefonata a Francesca del lunedì scorso (aveva l' ultimo esame in ballo ed è stufa del suo uomo; trova un maniaco al santuario).* Scalfaro è Presidente della Repubblica dal 1992. Tubo dell' assorbente.

Accozzaglia di zoccole. Enrico Silvestrin (III).

- Telefonata di Fabio (ha incontrato Tarantino).

- Telefonata di Giovanna (esibizionisti; ha incontrato la Cucinotta; lunedì scorso aveva promesso di dire al padre che gli vuole bene).

- Telefonata di ?

LUNEDIRETTA - MISTO - CITAZIONE SEI PELOSA

Radio Deejay, 23:00. Lunedì 2 marzo 1998 (?). Con Paoletta (Paola Pelagalli).

Argomento: cosa non cambieresti per niente al mondo.

- Telefonata di Rossana (sei pelosa) e Andrea (sciacquone).

- C'è stato Sanremo 1998 dal 24 al 28 febbraio. Telefonata di Cristiano (bagno comunicante).

- Telefonata di Jenny (cellulare di uno).

LUNEDIRETTA - CICCIO VALENTI

Radio Deejay, 23:00. Lunedì 9 marzo? 1998. Con Paoletta (Paola Pelagalli).

- Giacomo Valenti (I) è un conduttore televisivo e radiofonico. La guardia del corpo (Jackson, 1992).

- Telefonata di Fabio B. Contributo su Paoletta che canta.

1998-mdg-23.flv

Domenica 1 marzo 1998.

v00 1998-mdg-23-micio-pooh.flv http://www.youtube.com/watch?v=RJTbDoQM6U8

LUNEDIRETTA - CANZONI

Radio Deejay, 23:00. Lunedì 23 febbraio - 2 marzo - 9 marzo? 1998. Con Paoletta (Paola Pelagalli).

(...continua da "‘'X files"‘')

Argomento: ti sei mai riconosciuto in una canzone. In studio ufologi, Alex, Stefania, Sveva, Stefano Nosei (cabarettista e musicista) e Rossano.

- Telefonata a Paola Turci (”‘’Prima di tutto”‘’ di Antonacci). Ieri Inter - Lazio: 0-3. Domani comincia Sanremo 1998 (il 24 febbraio), presentato da Vianello. La Minetti non è cieca (I).

- Telefonata di Chiara e Paola (Chiara era uscita con un violinista in ”‘’Regali di natale”‘’; ”‘’Albachiara”‘’ e ”‘’Quella che non sei”‘’). Aneddoto su Jannacci che non ha memoria.* Fingono di non essere in onda. Nosei fa Vasco e Ligabue.

- Telefonata di Valentina. Nosei fa I canguri di Tomba. Pennac (VI) (”‘’Come un romanzo”‘’). Marco cerca di dire sempre ”‘’cazzo”‘’ (III).

- Nosei fa Solitudine, Ramazzotti, Prendi una donna, Nek*.

- Telefonata di ? (”‘’Montagne verdi”‘’).

- Telefonata di Carla (”‘’Giudizi universali”‘’). Marco ha compiuto gli anni l’ 11 febbraio.

- Telefonata di Gaetano. Telefonata di Maurizia.

Argomento: tu dei pettegolezzi sei più vittima o carnefice.

- Marco sta mettendo a posto la casa.

- Telefonata di Claudio (accusa una collega di essere facile).*

- Telefonata di Sabrina (dicono che è in una setta).*

- Telefonata di Sabrina (dicono che è in una setta). Nandone.

- Telefonata di Manuele (va dietro a una già fidanzata).

- Telefonata di Michele.*

- Telefonata di Antonella (di lei si è spettegolato che è facile).* Il dopofestival è stato animato da Aldo Busi.

- Telefonata di Nando (dicono che è un delinquente).

- Telefonata di ?.

- Telefonata di Marco.

- Telefonata di Umberto (di cui si dice che va a viados).

- Telefonata di Deborah.

- Telefonata di Claudio e Sandy (si dice che fanno festini).

- Telefonata di Alessandro (che in discoteca ubriaco ha tradito la fidanzata con una tedesca).

- Telefonata di Giovanna (le hanno attribuito una storia non sua; confessione dal parrucchiere).

- Telefonata di Irene (dicono che se la fa col professore di spagnolo; pettegolezzi incrociati di uno con le due amanti). Parlano del fan club di Lunedìretta su internet. Marco ha 36 anni. Negozio.*****

Argomento: passioni che non riuscite a soddisfare.

- Telefonata di Fabio B. Contributo su Paoletta che canta.***** Telefonata di Elisa (sono tre tipe e vorrebbero farsi uno: alzatevi e fatelo).

[continua in "‘’Ciccio Valenti"‘’ e "‘’Desiderio"‘’...]

LUNEDIRETTA - X FILES

Radio Deejay, 23:00. Lunedì 9 febbraio? - 16 febbraio? - 23 febbraio 1998. Con Paoletta (Paola Pelagalli).

Argomento: come ti vedono gli altri, il più —— e il meno ——.

- Pennac (V).

- Telefonata di Fabrizio.

- Telefonata di Donatello (più sagoma).

- Telefonata di Annalisa (più snob, meno bella e fortunata).***** Corrida (II). Aneddoti su Marco e il cellulare al cinema. Marco cerca di dire sempre "‘’cazzo"‘’ (II). Telefonata di Roberto.*****

- Telefonata di Michela (più sonnambula e meno ordinata). Toc toc? La Spezia è brutta (II).

- Telefonata di Stefania (più dolce e meno puntuale). Prima volta che prende la linea.***** Telefonata di Marco.

- Telefonata di Stefania (più disposta al perdono).

Argomento: fenomeni paranormali.

- Telefonata di Federico. Detto di Mingardi sull' uccello che cade (I).

- Telefonata di Giulio (sedute spiritiche). Aneddoto su Marco, suo fratello e la seduta spiritica. Marco crede alle sedute spiritiche! Micio è a Mai dire gol nella stagione 1997-1998. Lorsot (II) e Merlino sono ascoltatori.

- Telefonata di Maura (attaccata da uno spirito). Piatti.*****

- Telefonata di Alberto (due luci*****) e Daniela. Lo zio Nando picchia la moglie.***** Marco non vede x-files. Telefonata di Alberto (due luci). Marco cita per Linus orari notevoli.

- Telefonata di Giuseppe (si sposta una sedia e compare un assorbente).

- Telefonata di Rodrigo (il televisore si spegne). Colonna vertebrale.* Ondona Valli si riferisce ad Ondina Valli, atleta olimpica degli 80 metri a ostacoli (oro nel 1936).

- Telefonata di Salvatore (che era in studio in "''Regali di natale"'' è ha chiamato in "''Tentazione"'').

- Telefonata di Alberto (sente un urlo).

- Telefonata di Fabrizio (che lavora nel Centro ufologico nazionale). Marco è scettico sugli ufo. Manolo dei Ragazzi Italiani (II) o Manolone della radio fiorentina. Stranamore è taroccato. Una donna bellissima.*

- Telefonata di Matteo (in macchina qualcuno lo consiglia).

Argomento: ti sei mai riconosciuto in una canzone. In studio ufologi, Alex, Stefania, Sveva, Stefano Nosei (cabarettista e musicista) e Rossano.

- Telefonata di Sergio (canzone degli Extra). Mercoledì 11 febbraio Marco ha compiuto 36 anni.

- In studio, c'è gente che, come Fabrizio la settimana scorsa, è del cun: centro ufologico nazionale.

- Telefonata delle ragazze della squadra di Pesaro, che giocano con le magliette di Lunediretta (II) (we are the champions).

- Telefonata di Irene. Nosei fa gli accompagnamenti. Ringo Star (II). Il ghiaccio.*

- Telefonata a Paola Turci. Ieri Inter - Lazio: 0-3. Domani comincia Sanremo 1998 (il 24 febbraio).

(continua in "''Canzoni"''...)

1998-mdg-18.flv

Domenica 1 febbraio 1998.

v0 1998-mdg-18-bergonzoni.flv http://www.youtube.com/watch?v=eZ_E_z9–II

v1 1998-mdg-18-tabloid.flv http://www.youtube.com/watch?v=Za8e3qo_0aIs

- Clinton (presidente degli Stati Uniti dal 1993) è stato coinvolto nello scandalo Lewinski a gennaio.

LUNEDIRETTA - RADIOTHON 1 (raccolta fondi contro l' Aids)

Radio Deejay, 23:00. Lunedì 26 gennaio 1998. Con Paoletta (Paola Pelagalli). In studio Stefano Bettarini (della Fiorentina dal 1997 al 1998), Simona Ventura, Bisio, Ale e Franz, Alessia?.

- E' il lunedì successivo a "''tentazione"''. Telefonata di Stefania (quella di Manolo).

- Telefonata alla Littizzetto, che fa Lolita e Mirella.*****

- Telefonata alla Littizzetto, che fa Lolita e Sabrina.***** Domenica la Littizzetto era a Mai dire gol, che ha fatto ottimi ascolti. La Littizzetto fa Carola.*****

- Non hanno messo in onda una scena con Lippi e la Ventura in cui Carlo era troppo volgare?

- Partite citate:

Inter - Fiorentina: 3-2 (21 settembre 1997)

Juventus - Fiorentina: 2-1 (5 ottobre 1997)

Milan - Cagliari: 0-1 (1 giugno 1997). Aneddoto su Mazzone che dà uno schiaffo a Cozza. Bettarini e la Ventura vanno via.

- Sanremo 1998 comincerà il 24 febbraio. Simon e Garfunkel.*****

LUNEDIRETTA - TENTAZIONE

Radio Deejay, 23:00. Lunedì 19 gennaio 1998. Con Paoletta (Paola Pelagalli).

Argomento: qual è la tentazione a cui cedi più facilmente.

- Marco cerca di dire sempre "''cazzo"'' (I). Telefonata di Claudio (cibo cucinato dalla madre a Venezia). Telefonata a Chiara & Paola (entrambe fuori anziché in studio). E' il lunedì successivo a Regali di natale e lunedì prossimo c'è Radiothon. Cantano insieme.*****

- Telefonata a Paola e a Lello (batterista dei Prozac+ e di Paola & Chiara). A Mai dire gol non si fanno mai promozioni.

- Telefonata a Marco e Franco (quelli di lunedì scorso).***** Comincia "''alla radio"''.

- Telefonata a Giulia e Patrizia (di lunedì scorso).*****

- Telefonata di Salvatore (che era in studio lunedì scorso; comprare cd). Aneddoto su Marco che gli voleva offrire l' hotel.

- Telefonata di Nicola (amico di Stefano, che lunedì scorso ha chiesto le foto autografate). Telefonata di Manolo.*****

- Telefonata di Ester (imbrattare i muri e l' auto del padre). Telefonata di Lele. Paoletta va in bagno. Telefonata di Lele (suonare il clacson a chi non parte col verde; accusa Marco).***** Telefonata di Silvia.

1998-mdg-16.flv

Domenica 18 gennaio 1998. In studio Ellen Hidding e Massimo Di Cataldo.

v1 1998-mdg-16-micio.flv http://www.youtube.com/watch?v=TDmxcvbYB-M

v2 1998-mdg-16-luisella.flv http://www.dailymotion.com/video/xbqe75_mai-dire-gol-18-gennaio-1998-daniel_fun

v3 1998-mdg-16-la-sfida-bisishnikov.flv http://www.youtube.com/watch?v=alpUIVKQAVU

- Qui l' aneddoto su Massimo Di Cataldo (I).

LUNEDIRETTA - REGALI DI NATALE

Radio Deejay, 23:00. Lunedì 12 gennaio 1998. Con Paoletta (Paola Pelagalli). In studio Salvatore (con cabaret di paste), la fidanzata di Marco e (poi) Federica Panicucci e Fargetta.

(1) Argomento: regalo di natale che avresti voluto ricevere e non è mai arrivato.

- Telefonata di Giovanna (spirito natalizio; scopre che babbo natale non esiste trovando i regali in casa).

- Telefonata di Lisa e Lucrezia (Lisa va alla festa di compleanno di Lucrezia).*****

- (durante il disco, chiamano Paola & Chiara, ma Chiara è fuori; arriva proprio mentre finisce il disco)

- Telefonata di Lisa, Cristiano Militello e Lucrezia, Paola & Chiara (che cantano gli auguri a Lucrezia; Chiara era uscita e Paola no). Retroscena sulla venuta di Paola & Chiara a Mai Dire Gol. Quest' anno Paola e Chiara andranno a Sanremo con "''Per te"''. Arrivano Federica Panicucci e Fargetta. Marco risponde al cellulare della Panicucci.***** Coppa Italia: mercoledì 7 gennaio si sono giocate le andate dei quarti di finale; una delle partite è Milan-Inter: 5-0 (I).

- Telefonata a Paola & Chiara (descrizione del violinista Edoardo). Telefonata di Alberto e Marco (servizio civile e pupazzo di Mazinga). "''Nome criptato da Telepiù"'' si riferisce al nome dell' uomo misterioso con cui è uscita Paola ("''da Telepiù"'' in quanto criptato). Gnam-gnam (II). Pro servizio civile. Telefonata di Simone (segretario di night club senza dover lavorare). Paoletta ha cominciato un nuovo programma (II). "''La rivedi la mattina e ti sembra una strega"'' è da "''Gente della notte"'' di Jovanotti (I). Paoletta è bassa (I). Sull' abbassare i decibel nelle discoteche. Marco tiene sempre il livello delle cuffie alto (Carlo e Giorgio lo chiamano sordo (I)) e non suole frequentare le discoteche. Gnamgnam (III) e Lorsot (I) sono ascoltatori. Telefonata a Stefania Pelagagge (che scompone e compone nomi e decide gli argomenti delle puntate; computer). Antico.***** Marco ha la fidanzata in studio. Cita un pezzo di Bergonzoni. Marco è di fede politica rossa (Faustino è Bertinotti?).

[Interessante confrontare la reazione di Marco con quella in GPAS, 2.56] Le ragazze di Pesaro hanno una squadra di pallavolo ed indossano magliette di Lunediretta (I)? "''Volevo salutare"'' è un programma tv condotto da Linus nella stagione 1997/1998 (c'entra Paoletta (III)?). Telefonata di Seban (macchina telecomandata). Paoletta è bassa (II). Gianluca Guidi (II) è cantante, attore e conduttore, figlio di Johnny Dorelli. Quest'anno si giocano i mondiali. La madre di Marco è morta (?). Riascoltano la registrazione sul Crystal Palace.

(2)

- Telefonata di Nando (maglia di Ronaldo).* Milan - Inter: 5-0 (II). Telefonata di Giovanni (incontrare Michael Jackson). Cassano le troppe battute di Luttazzi su Michael Jackson. Fax di Rustichello.* Paoletta ha cominciato un nuovo programma (IV). Telefonata di Antonio (che fa il servizio civile; playstation). Il CD di Mai Dire Gol non l' hanno fatto loro, non ne sono stati informati e non ci prendono una lira. Telefonata di Stefano (foto autografate di gente della radio). Telefonata di Franco (Giulia).* Telefonata di Cetty (ascoltatrice ombra; ken e stereo).* Promette collegamento con Lombardo e Padovano. Telefonata di Franco / Giacomo.* Proverbio su Patrizia? Telefonata a Giulia (che non è sull' elenco).* Telefonata a Franco / Giacomo.

LUNEDIRETTA - CIVILTA' (mix)

Radio Deejay, 23:00. Lunedì 5 gennaio 1998. Con Paoletta (Paola Pelagalli).

Argomento: segno di civiltà e segno di inciviltà da mandare ai marziani.

- Telefonata di ? (lego della bambina). Marco saluta suo padre. Contro Ferrari.

- Telefonata di Claudio (Teresa di Calcutta, che è morta nel settembre 1997, e i politici). Contro il qualunquismo e del parlare in radio per far politica.

- Telefonata di dj Cosmico (che vive in una casa di tre piani; internet e le ragazze che se la tirano). Telefonata di Mirco (torta e vicini di casa*). "''Boomerang"'' perchè torna.

- Telefonata di Lidia (fibre ottiche e Carramba). Duemila lire (I) e coccodrilli (II). Contro la Corrida (I) (trasmissione). Ieri (4 gennaio 1998) Solange e Sirio si sono menati a Buona Domenica. Telefonata di Serena.

- Telefonata di Valenti.

- Telefonata di Monica (Linus). Paoletta ha cominciato un nuovo programma (I).

- Telefonata di Luca (che si è mollato con Loredana e si è innamorato di un' altra; rispetto delle regole e il papa - che è Wojtyla -). Gnamgnam (I). Contro il papa. Domani (6 gennaio 1998) è l' epifania.

1997-98-mdg-x.flv

1997-98.

v01 1997-98-mdg-bisio-bisishnikov—fo.flv http://www.youtube.com/watch?v=vRY5kb9SwNg

v02 1997-98-mdg-visconti-appartamenti.flv http://www.youtube.com/watch?v=URdbHNUeqqA

v03 1997-98-mdg-paola-e-chiara.flv http://www.youtube.com/watch?v=JOrMiolb8PY

- Paola e Chiara hanno vinto Sanremo 1997 nella categoria giovani.

v04 1997-98-mdg-biru-biru-paola-e-chiara.flv http://www.youtube.com/watch?v=sFGSXEblJ8c

v05 1997-98-mdg-perla-bufacchi.flv http://www.youtube.com/watch?v=ligOPSwFGd4

- L' euro entrerà in circolazione a gennaio 2002.

v06 1997-98-mdg-lolita-galeazzi.flv http://video.google.it/videoplay?docid=5692989222364301380&ei=SqumS4zhCpaM2ALL1

v07 1997-98-mdg-gerini-ranieri.flv http://www.youtube.com/watch?v=CwG6l5478v0

v08 1997-mdg-zenga.flv http?

anno 1997

LUNEDIRETTA - PORCHERA

Radio Deejay, 23:00. Lunedì ?. Con Paoletta (Paola Pelagalli), Roberto Ferrari e Federica Panicucci.

Argomento:

- Telefonata di ? (più bello d' Italia).

- Telefonata di Angelo (vigili).

LUNEDIRETTA - PUBBLICITA

Radio Deejay, 23:00. Lunedì ?. Con Paoletta (Paola Pelagalli).

Argomento: la pubblicità la subisci o la soffri.

- Telefonata di ? (soffre).

LUNEDIRETTA - OGGETTO DESIDERATO

Radio Deejay, 23:00. Lunedì ?. Con Paoletta (Paola Pelagalli).

Argomento: il tuo oggetto desiderato.

- Telefonata di Civas. Telefonata di Antonio (pallone della finale dei mondiali del 1966, Inghilterra - Germania Ovest: 4-2). Telefonata di Tommaso (patente). Telefonata di Sabino (vince).

LUNEDIRETTA - ALBA

Radio Deejay, 23:00. Lunedì verso fine anno. Con Paoletta (Paola Pelagalli).

Argomento: l' acquisto più inutile.

- Telefonata di Stefania (telefonino). Telefonata di Emanuele (norvegese) e Manuela. Telefonata di Diego (concerto Ramazzotti). Arriva Albertino.

LUNEDIRETTA - JHONNY ALIAS FUTURO DJ GIUSEPPE

Radio Deejay, 23:00. Lunedì ?. Con Paoletta (Paola Pelagalli).

- Telefonata a Johnatan (fingendo di essere chiusi fuori).

TELEFONATA NATALIZIA DI MARCO

Radio Deejay, 23:00. Giovedì 25 dicembre 1997 (?). In studio Roberto Ferrari e Paoletta.

v0 http://www.youtube.com/watch?v=SJoStKPUyyU

- Telefonata di Marco.

LUNEDIRETTA - COCCODRILLI + MOCIO DI PAOLETTA + TURCI E FRANCO SQUARAUS

Radio Deejay, 23:00. Lunedì 22 dicembre 1997 (?). Con Paoletta (Paola Pelagalli). Ospite Paola Turci.

Argomento: a cosa avete creduto.

- Telefonata di Tiziana (coccodrilli nel bagno). Marco ha la fobia dei coccodrilli (I).

- Telefonata di Cristiano (lucciole e monetine).

- Lunedì prossimo non saranno in onda.

- Telefonata di Valentina. Marco è arrivato alle 22:45. Telefonata di Silvia.

- Telefonata di Mirco.

- Telefonata di Erica (barista; sonnambula teletrasportata). Marco ha smesso di fumare (II). E' natale.

1997-mdg-13.flv

Domenica 21 dicembre 1997. In studio Ellen Hidding ed Eucrepio.

v0 1997-mdg-13-tabloid.flv http://www.dailymotion.com/video/xc2lpy_mai-dire-gol-21-dicembre-1997-tablo_fun

v1 1997-mdg-13-sfida-elii.flv http://www.youtube.com/watch?v=oEQpF–YOXM

- Ci sono state Fiorentina - Atalanta: 5-0 e Udinese - Inter: 1-0. Ricominceranno domenica 4 gennaio 1998.

LUNEDIRETTA - MORICONE + NANDO DJ DI RADIO TORRE TOZZA

Radio Deejay, 23:00. Lunedì 15 dicembre 1997. Con Paoletta (Paola Pelagalli).

Argomento: l' esercizio che consigliate.

- (pezzo poi ripetuto: telefonata di Raffaelle e Nando. C'è stata Inter - Roma: 3-0.)
- (musica 2:53)
- Telefonata di Raffaella e Nando (che presenta il disco*). C'è stata Inter - Roma: 3-0.
- (musica)
- Telefonata di Nando (settimana scorsa Nando in studio).
- (musica)

1997-mdg-12.flv

Domenica 14 dicembre 1997.

v0 1997-mdg-12-micio-barbarossa.flv http://www.youtube.com/watch?v=oX1p8so_1J8

1997-mdg-11.flv

Domenica 7 dicembre 1997.

v0 1997-mdg-11-pravettoni-latte.flv http://www.dailymotion.com/video/xc2n4o_mai-dire-gol-7-dicembre-1997-pravet_fun

v1 1997-mdg-11-micio.flv http://video.google.it/videoplay?docid=-2106006853007656877&ei=RzedS6OWMZvu2AKxgcHeDA

v2 1997-mdg-11-tabloid.flv http://www.dailymotion.com/video/xc4h7w_mai-dire-gol-7-dicembre-1997-tabloi_fun

- D'Alema troppo a destra.

LUNEDIRETTA - LA MALEDIZIONE DELLA CUFFIA

Radio Deejay. 1997 ?, 23:00. Con Paoletta (Paola Pelagalli).

Argomento: quale prodotto sei.

- Telefonata di Mariangela (rompetemi).* La cuffia di Marco interferisce.

- Telefonata di Giuseppe.

Argomento: cosa regalereste.

- Telefonata di Sonia (aspirante parrucchiera; possibilità a Courtney Love). Cuffia.* Kurt Cobain è morto nel 1994.

LUNEDIRETTA - CRYSTAL PALACE

Radio Deejay. Lunedì 8 dicembre 1997 (?), 23:00. Con Paoletta (Paola Pelagalli).

Argomento: sei un libro, qual è il titolo?

- Telefonata di Michele (Windows NT operative system user book 4.0).

Argomento: cosa regalereste.

- Marco è quasi astemio (II).

- Citano la guajavana (II). Telefonata di Rossella (dizionario a Mike Bongiorno). C'è stata la cena di Mdg. Il natale si avvicina.

- Telefonata di Sonia (biglietti del Crystal Palace). Marco è stato a Londra dieci giorni fa.

1997-mdg-10.flv

Domenica 30 novembre 1997.

v0 1997-mdg-10-micio.flv http://www.youtube.com/watch?v=LlddMyQ3ZZc

1997-mdg-09.flv

Domenica 23 novembre 1997.

v0 1997-mdg-09-luisella.mp4 http://www.dailymotion.com/video/xbqe6h_mai-dire-gol-23-novembre-1997-danie_fun

- Previti (II), avvocato e ministro della difesa (1994-95) nel primo governo Berlusconi, è implicato nel processo Imi-Sir/Lodo Mondadori:

nel 1990, la Mondadori, contesa fra Berlusconi e De Benedetti, viene assegnata a De Benedetti dalla Corte di Cassazione;

nel 1991, la Corte di Appello di Roma la assegna invece a Berlusconi;

nel 1995, la magistratura indaga e scopre che Previti aveva corrotto i giudici romani;

nel 2003, Previti sarà condannato a 5 anni

nel 2006, la sentenza di condanna verrà annullata per incompetenza territoriale.

1997-mdg-07.flv

Domenica 2 novembre 1997.

v0 1997-mdg-07-pravettoni-j-f-borsa.flv http://www.dailymotion.com/video/xc2m6m_mai-dire-gol-2-novembre-1997-j-f-pr_fun

1997-mdg-06b.flv

Domenica 26 ottobre 1997.

v0 1997-mdg-06b-tabloid-amanti.flv http://www.youtube.com/watch?v=JXVhzvkBqeE

1997-mdg-06.flv

Domenica 19 ottobre 1997.

v0 1997-mdg-06-interviste-possibili–micio.flv http://www.youtube.com/watch?v=mOdTLOZ5tOY

1997-mdg-05.flv

Domenica 5 ottobre 1997.

v01 1997-mdg-05-i-gol.flv http://www.youtube.com/watch?v=IpWTqzZ1S0E

- C'è stata Roma - Napoli: 6-2. D'Alema è presidente della Commissione Bicamerale per le riforme istituzionali e Bertinotti (segretario di Rifondazione) minaccia di togliere la fiducia al governo (lo farà fra due giorni portando Prodi a dimissioni temporanee).

1997-mdg-04.flv

Domenica 28 settembre 1997.

v07 1997-mdg-04-tabloid.flv http://www.youtube.com/watch?v=u9KoEABk1b8

- Shoichi Yokoi é morto il 22 settembre 1997.

LUNEDIRETTA - REGALI NON GRADITI

Radio Deejay, 23:00. Lunedì verso fine anno? Con Paoletta (Paola Pelagalli).

Argomento: il regalo brutto che hai ricevuto e la tua reazione.

- Telefonata di Andrea (quadretto). Telefonata di Alberto (sciarpe).

LUNEDIRETTA - HORROR + GUIDO BAGATTA + LINUS E IL BASKET + REGALI DI NATALE

Radio Deejay, 23:00. Giugno 1997 ? Con Paoletta (Paola Pelagalli). In studio Linus.

Argomento: storie di taxi. In studio Cristiano.

- Telefonata di Marco (amico Mattia broccolato dalla taxista).

- Telefonata di Patrizia (taxista fotografo in Francia).

- (musica 7:20)

- Telefonata di Andrea (cane che sfoga). 300'000 lire "‘’=”‘’ 150 euro.

- Telefonata di ? (squadra di basket).

- Telefonata di Marco (fantasma dei natali precedenti). E' il 1997.

Argomento: regali brutti.

- Telefonata di Andrea (quadretto).

- Telefonata di Antonella (squadra di basket). Aneddoto su Marco che spernacchia Bagatta.

- Telefonata di Silvana.

- Telefonata di Antonella e Laura (squadra di basket), Jury (ex-olimpionico di judo), Bruna (squadra di basket).

- Telefonata di Andrea (tombola dei regali da riciclare).

- Telefonata di Alberto (sciarpe; libro d' arte). 200'000 lire "'='' 100 euro.

- Telefonata di ? (macchina per fare la pasta).

Argomento: il personaggio storico che ti piacerebbe incontrare, per dirgli che cosa.

- Giacomo Valenti (II). Paoletta è mancata due settimane; Lunediretta andrà avanti fino alla fine di giugno. Telefonata di Attilio (che fornisce argomenti). www.deejay.it.

- Telefonata di jonathan (tecnico?). Il metodo Champenoise è un processo di produzione dello spumante mediante rifermentazione dei vini con zucchero e lieviti.

LUNEDIRETTA - GUAJAVANA

Radio Deejay, 23:00. Giugno 1997 (?). Con Paoletta (Paola Pelagalli).

v0 http://www.youtube.com/watch?v=-nlzKmpqk3c

- * Telefonata di Rosita (tredicenne; guajavana (I)). Mercoledì prossimo finisce la scuola.

1997-mdg-meglio.flv

Domenica 8 giugno 1997, 22:30.

v00 1997-mdg-meglio-00-sigla-carreras.flv http://www.youtube.com/watch?v=0X9MAKWZmtY

- Solo filmati.

v01 1997-mdg-meglio-01-uomo-perche-mosca.flv http://www.youtube.com/watch?v=HrdKTL_Gvlo

- Il ritorno della finale di Supercoppa 1996-97 (giocato il 5 febbraio) è stato Juventus - Paris Saint-Germain: 3-1.

v02 1997-mdg-meglio-02-interviste-possibili.flv http://it.youtube.com/watch?v=b-SyLaDisK0.

- Agli europei del 1996, l' Italia di Sacchi è stata eliminata nel gironcino (dietro Germania e Repubblica Ceca). Il 2 febbraio 1997 c'è stata Milan - Sampdoria: 2-3.

v03 1997-mdg-meglio-03-vai-col-liscio.flv http://www.youtube.com/watch?v=PBOY7jm9ais

v04 1997-mdg-meglio-04-w-la-fininvest.flv http://it.youtube.com/watch?v=HjsxzYMdaTM

- Sacchi è al Milan 1996-97.

v05 1997-mdg-meglio-06-all-improvviso-uno-sconosciuto.flv http://www.youtube.com/watch?v=iYJQKHl_4bU

v06 1997-mdg-meglio-08-calcio-internazionale.flv http://it.youtube.com/watch?v=LwdzQ3_yorI

- Bilardo (II) sembra Pippo Franco.

v07 1997-mdg-meglio-09-w-la-rai.flv http://www.youtube.com/watch?v=KODL_15E8N0

v08 1997-mdg-meglio-11-uomo-perche-galeazzi–pravettoni.flv http://www.youtube.com/watch?v=KOy1XTN88s8

v09 1997-mdg-meglio-12-lisci-di-periferia.flv http://www.youtube.com/watch?v=P5xsRe0E9F4

- Ultima puntata. Carlo presenta un video dei lisci di periferia con Faustino Oneto (padre di Gibi).

v10 1997-mdg-meglio-13-mai-dire-tv-di-meo—uomo-perche-mosca.flv http://www.youtube.com/watch?v=cd-f8mmGInM

v11 1997-mdg-la-perla-dell-anno.flv http://it.youtube.com/watch?v=3D8FfrsyYBs

- Il 15 settembre 1996 (seconda giornata) si è giocata Vicenza - Roma: 0-2. Invasione di campo di Vicenza (I).

v12 1997-mdg-a-grande-richiesta.flv http://www.youtube.com/watch?v=lD0Xq6i7mNM

v13 1997-mdg-un-uomo-un-perche.flv http://www.youtube.com/watch?v=-JzXFD1i5QI

- 1 giugno 1997.

1997-mdg-34.flv

Domenica 1 giugno 1997, 20:15. In studio Simona Ventura, Oronzo, Alexia, Pietro Anastasi (attaccante dell'

Italia 1968-75) e Francesco Pizzini (dirigente accompagnatore del Cosenza).

v01 1997-mdg-34-01-ciairo.flv http://www.youtube.com/watch?v=nEdJ7bMiT0A

v02 1997-mdg-34-02-i-gol–bulgari.flv http://www.youtube.com/watch?v=AJMHHMLrwmA

- C'è stata Juventus - Lazio: 2-2.

v03 1997-mdg-34-03-stecchetti-anastasi–pravettoni.flv http://www.youtube.com/watch?v=D4bRXLWww80

- Domenica prossima alle 22:30 in onda il meglio di Mdg. Il 15 marzo casa Vecchioni é stata svaligiata durante la festa di compleanno della figlia.

v04 1997-mdg-34-04-interviste-possibili–prostata–pico–cubisti.flv http://www.youtube.com/watch?v=GBVC3BojDrg

v05 1997-mdg-34-05-un-uomo-un-perche-scardina.flv http://www.youtube.com/watch?v=N9zNmJP8FQ4

v06 1997-mdg-34-06-fontecedro–vai-col-liscio–pizzini.flv http://www.youtube.com/watch?v=Vz-Rto45KhM

1997-mdg-33.flv

Domenica 25 maggio 1997, 20:15. In studio Simona Ventura, Oronzo e Daniele Massaro.

v0 1997-mdg-33-balletto.flv http://www.youtube.com/watch?v=7rXG9B27ERY

- Penultima di campionato. La Juventus vincerà lo scudetto.

v1 1997-mdg-33-i-gol.flv http://www.youtube.com/watch?v=plP_sYCvuv4

- C'è stata Atalanta - Juventus: 1-1.

v2 1997-mdg-33-02-pravettoni–massaro.flv http://www.youtube.com/watch?v=BhVDrE41t0Y

v3 1997-mdg-33-03-stecchetti-massaro–mai-dire-tv–tabloid.flv http://www.youtube.com/watch?v=cXJdUvYinIo

- La legge Maccanico (sull' antitrust) entrerà in vigore nel luglio 1997. A maggio il diplomatico italiano in Albania Foresti é stato intercettato mentre favorisce Berisha (presidente albanese dal 1992).

v4 1997-mdg-33-04-addio-hodgson–calcio-internazionale–interviste-possibili.flv http://www.youtube.com/watch?v=voj__P6T-t8

v5 1997-mdg-33-05-cananzi.flv http://www.youtube.com/watch?v=BMdNGI_uytc

v6 1997-mdg-33-06-vai-col-liscio.flv http://www.youtube.com/watch?v=iBsFYoCMlbM

LUNEDIRETTA - ERRORE FATALE

Radio Deejay, 23:00. Lunedì 19 maggio 1997. Con Paoletta (Paola Pelagalli) e (dopo) Linus e Paola Turci. La fidanzata di Marco é in studio.

Argomento: il tuo errore fatale.

- Telefonata di Giorgio (ascoltare Lunediretta). Arriva Marco. Registrazioni di Roberto Ferrari. Il 21 maggio ci sarà Inter - Schalke 04, ritorno di finale di Coppa Uefa.

- Telefonata di Linus (che poi arriva in studio). Telefonata di Antonella (della squadra di basket di Pesaro), Laura, Yuri, Bruna.

- Telefonata di Silvana. Arriva Paola Turci. Telefonata di Mirko.

- Marco al ristorante deve sedersi spalle al muro. Telefonata di Mirko.

1997-mdg-32.flv

Domenica 18 maggio 1997, 20:15. In studio Simona Ventura, Oronzo e Giudici.

v01 1997-mdg-32-01-i-gol.flv http://www.youtube.com/watch?v=Pc2OMvsEQH4

- C'è stata Bologna - Vicenza: 0-0.

v02 1997-mdg-32-02-tabloid–interviste-possibili.flv http://www.youtube.com/watch?v=7on1ddMnh_M

- Greco ha dichiara che sulla giustizia l' Ulivo é peggio di Craxi il 16 maggio.

v03 1997-mdg-32-03-pravettoni–calcio-internazionale–crosa.flv http://www.youtube.com/watch?v=8QWa5E8rcSQ

v04 1997-mdg-32-04-le-ultime-parole-famose–fenomeni-parastatali-stoichkov.flv http://www.youtube.com/watch?v=OBqde7S

v05 1997-mdg-32-05-uguccione–vai-col-liscio–giudici.flv http://www.youtube.com/watch?v=cWJ0CbMxt64

1997-mdg-30.flv

Domenica 11 maggio 1997, 20:15. In studio Simona Ventura, Oronzo ed Edi Orioli (II) (motociclista).

v01 1997-mdg-30-01-i-gol.flv http://www.youtube.com/watch?v=axTJiZQBogI

- C'è stata Bologna - Cagliari: 3-0.

v02 1997-mdg-30-02-pravettoni–ezio-luzzi.flv http://www.youtube.com/watch?v=vx8SN2-AcEU

- Gabriele Albertini diventerà sindaco di Milano l' 11 maggio.

v03 1997-mdg-30-03-tabloid–stecchetti-karembeu.flv http://www.youtube.com/watch?v=tY2u_j2OPKg

- L' 8 maggio un manipolo nazionalista ha occupato San Marco. Christian Karembeu é un centrocampista francese, alla Sampdoria dal 1995.

v04 1997-mdg-30-04-un-uomo-un-perche-pazzaglia–vergassola.flv http://www.youtube.com/watch?v=jz9NMP5Yb0I

- Qui La Spezia è brutta (I).

v05 1997-mdg-30-vai-col-liscio–orioli.flv http://www.youtube.com/watch?v=cxQAyO1-_LQ

- L' andata di finale di Coppa Uefa é stata Schalke - Inter: 1-0.

LUNEDIRETTA - il pacco più grosso che avete tirato e relativa scusa

Radio Deejay, 23:00. Lunedì 5 maggio 1997. Con Paoletta (Paola Pelagalli). In studio: Chiara e Lia.

- .

- Telefonata di Cristina (fidanzato di nascosto, tubo dell' acqua) e Giovanna (madre). Messaggio in segreteria di Paoletta. Telefonata di Massimo (ex-ragazza: stadio e concerto).

- Telefonata di Fabio (accompagnatrice; ricco). Telefonata di Stefano (al dodici).

- Arrivano Chiara e Lia. Telefonata di Paola Turci. Telefonata di Piero.

- Telefonata di Piero (uragano).

- Telefonata di Michele (incidente).

- Telefonata di Cristiano. Telefonata di Rolando (uscito in moto).

- Telefonata di Gabriele Asoli (case nelle filippine). Citano Mario Giordano.

- Telefonata di Antonio.

- Telefonata di Antonio.

- Telefonata di Gabriele. Telefonata di Mario. Telefonata di Luca (pacco subito).

- Telefonata di Carlo (autista; incidente). Telefonata di Luca (tolto due anni). Telefonata di Blocco (compleanni). Telefonata di Nunzio (conosce Monica). Telefonata di William (donne del lunedì).

- Telefonata di Alberto. Telefonata di Simone (squillo). Telefonata di Mario. Telefonata di Stefano.

- Telefonata di Simona/Erica (perseguitata). Telefonata di Antonio. Telefonata di Paolo.

- Telefonata di Roberto Ferrari. Mercoledì 7 maggio si giocherà l' andata di finale di Coppa Uefa 1996-97, Schalke 04 - Inter; mercoledì 21 il ritorno.

LUNEDIRETTA - la bugia che ha creato più danni

Radio Deejay. Lunedì 21 aprile 1997. Con Paoletta (Paola Pelagalli). In studio: Carcarlo Pravettoni.

Argomento: la bugia che ha creato più danni.

- Marco con problemi di antifurto.

- Telefonata di Fabio (bocciato). Telefonata di Francesco.

- Telefonata di Francesco (pokerino). Telefonata di Alessandro (non mi piace) e Marco (suo amico). Telefonata di Alessio (biglia in bocca). Aneddoto sull' insegnante di inglese di Marco alle medie (stesso vestito).

- Telefonata di Alessandro e a Claudia.

- Telefonata di Enrico. Telefonata di Viviana (compagna bigiante) e sua madre Loredana.

- Carcarlo Pravettoni.

- Telefonata di Edoardo (mollato dalla ragazza). Formentini è sindaco di Milano dal 1994 per la Lega Nord; il 27 aprile ci saranno le elezioni amministrative.

- Telefonata di Pino (macchina rubata). Telefonata di Stefano (concerto).

- Telefonata di Alessandro (motorino). Telefonata di Stefano (naia). Alex Farolfi.

- Telefonata di Andrea (partita).

1997-mdg-28.flv

Domenica 20 aprile 1997 ?.

v0 1997-mdg-pravettoni-sindaco—lolita-mazzone—mai-dire-tv.flv http://www.youtube.com/watch?v=q-Vm0cgSFc0

- Mdmaik con Samantha De Grenet. 20 aprile 1997 + 27 settembre 1998 + 5 ottobre 1997.

1997-mdg-27.flv

Lunedì 14 aprile 1997, 22:30. Ospiti il Rocky Horror Picture Show, Aldo Grasso, Gennaro, Luis, Cesare Cadeo, Simona Ventura e sua sorella Sara, Pamela Prati, Christian Karembeu (centrocampista della Sampdoria) e Sumbu Kalambay, in arte Patrizio (pugile congolese naturalizzato italiano), e Adriano Pappalardo

v01 1997-mdg-27-un-uomo-un-perche-giurato—mai-dire-sport—tv-svizzera—la-perla—oronzo-vanoni—sigla-mdmondiali.flv http://www.youtube.com/watch?v=7UwXwgsgaOc

- 14 aprile 1997 + 17 maggio 1993 + 23 dicembre 1996 + 23 giugno 1994 + 17 febbraio 1997 + 20 giugno 1995.

v01 1997-mdg-27-01-sigla–rocky-horror–tabloid-grasso–gigi.flv http://www.youtube.com/watch?v=hl77O2VhIiU

- Ultima puntata di Mai dire gol de lunedì. Dal 1996 c'è un governo Prodi. Veltroni è Ministro per i Beni e le Attività Culturali per il Pds.

v02 1997-mdg-27-02-un-uomo-un-perche–ventura–pravettoni.flv http://www.youtube.com/watch?v=97FUgwKP1IU

- Formentini è sindaco di Milano dal 1994 per la Lega Nord; il 27 aprile ci saranno le elezioni amministrative.

v03 1997-mdg-27-03-rocky-horror–ciairo-prati–padania-brothers-karembeu-kalambay.flv http://www.youtube.com/watch?v=-ClQc-8mjt8

- Diana morirà il 31 agosto di quest' anno.

v04 1997-mdg-27-04-prostata–pappalardo-natolia–uguccione.flv http://www.youtube.com/watch?v=FXDu3upm4M0

- Aneddoto sulla Ventura e l' esame da giornalista (I).

v05 1997-mdg-27-05-fontecedro-assioma–pappalardo–stecchetti-alga-tv-svizzera-astronave.flv http://www.youtube.com/watch

v06 1997-mdg-27-06-karaoke–montaggione-finale.flv http://www.youtube.com/watch?v=UzjAs5pAjzI

- E' la centoquarantacinquesima puntata? La domenica continuerà Mai dire gol della domenica.

1997-mdg-27.flv

Domenica 13 aprile 1997, 20:15. In studio Simona Ventura e Oronzo. Ospite Maurizio Mosca.

v0 1997-mdg-27-mosca-lorenzi.flv http://www.youtube.com/watch?v=K5DymiCuS0E

LUNEDIRETTA - un favore che ti é costato particolarmente

Radio Deejay. Lunedì 7 aprile 1997. Con Linus e Albertino (Paola assente). In studio ?

Argomento: un favore che ti é costato particolarmente

- C'è stata Milan - Juventus: 1-6. Telefonata di Alessandro (tirarsi da parte). Telefonata di Raffaella (voltagabbana).

- Telefonata di Raffaella (coperto un' azione). La cometa Hale-Bopp é visibile ad occhio nudo per 18 mesi. Telefonata di Marinella (pelosa; non abbandonata). Telefonata di Isabella.

- Telefonata di Isabella (chiavi di casa).

- Telefonata di Isabella (chiavi di casa). La legge Merlin (promossa dalla socialista Merlin nel 1958) chiuse le case di tolleranza e introdusse il reato di sfruttamento della prostituzione. Telefonata di Cristina (macchina prestata).*****

- Telefonata di Cristina. Telefonata di Carlo. Telefonata di Mauro (reggere il gioco).

- Telefonata di Francesca (divano letto).***** C'è stata Fiorentina - Inter: 0-0.

- Telefonata di Francesca. Cita la battuta di Luttazzi sull' aeroporto. Telefonata di Antonio (scarpe).

- Telefonata di Carlo.

- Telefonata di Stefania (docce). Telefonata di Lori (innamorata).

- Telefonata di Daniel.

- Telefonata di Daniel (appuntamento per un altro). Telefonata di Davide (pistola a scuola). Telefonata di Antonio (vice).

1997-mdg-26.flv

Lunedì 7 aprile 1997, 22:30. In studio Claudio Lippi, Gennaro, Luis, Massimo Ranieri e Simonetta Martone.

v01 1997-mdg-26-01-ranieri–nino-alga–nino-ranieri–tv-svizzera-mannoni-martone.flv http://www.youtube.com/watch?v=SWJ

v02 1997-mdg-26-02-interviste-possibili–stecchetti–maghi.flv http://www.youtube.com/watch?v=2GU7zShtF1w

- 27 marzo.

v03 1997-mdg-26-03-pravettoni–ranieri-rolando.flv http://www.youtube.com/watch?v=Yhsv7CR2BwA

- Formentini è sindaco di Milano dal 1993 per la Lega Nord; il 27 aprile ci saranno le elezioni amministrative. Clinton è presidente degli USA per i Democratici dal 1993. La pasqua 1997 è stata il 30 marzo.

v04 1997-mdg-26-04-maghi–fontecedro–prostata.flv http://www.youtube.com/watch?v=aHbM4FsEPJY

v05 1997-mdg-26-05-ranieri-alga–ciairo.flv http://www.youtube.com/watch?v=Zf3soKKBsmY

v06 1997-mdg-26-06-tamor–tabloid–ranieri.flv http://www.youtube.com/watch?v=IYn4YXZq8kg

- La carica dei 101 - questa volta la magia è vera (Herek, 1996). Da marzo, l' Albania è entrata in un periodo di anarchia, criminalità e caos, che ha portato l' ONU ad inviare 7'000 truppe italiane. Lunedì prossimo ci sarà l' ultima puntata di Mdg del lunedì.

1997-mdg-26.flv

Domenica 6 aprile 1997, 20:15. In studio Simona Ventura, Oronzo e Gianluca Pagliuca.

v01 1997-mdg-26-pagliuca.flv http://www.youtube.com/watch?v=KLBZgTjrZj0

- Citano "''Ma chi ha sbagliato, Pagliuca?"'' (V) del 1992.

v02 1997-mdg-26-ipse-dixit-tomba.flv http://www.youtube.com/watch?v=TU1jjKtNeDg

v03 1997-mdg-26-pravettoni.flv http://www.youtube.com/watch?v=AS5uQ3dAZYI

- Formentini è sindaco di Milano dal 1993 per la Lega Nord, e da maggio si insedierà un nuovo sindaco.

LUNEDIRETTA - cosa sistematicamente ti dimentichi di fare

Radio Deejay. Lunedì 24 marzo 1997. Con Paoletta (Paola Pelagalli). In studio Paola e Chiara, Davide e Robbin.

Argomento: cosa sistematicamente ti dimentichi di fare.

- .

- Telefonata di Carlo. Telefonata di Giacomo Valenti, Marco Biondi e Manolo (raduno).

- Telefonata di Marzio (orafo; marchi). Telefonata di Davide (contachilometri sul marciapiedi).

- Telefonata di Paolo (appuntamenti scolastici).

- Telefonata di Carlo.

- Telefonata di Carlo e Manolo (raduno). Ghitarra e magazzeno (II).

- Telefonata di Elisabetta (chiavi di casa). Telefonata di Federica Panicucci (cocoricò), ? e Albertino. Telefonata di Manuela (amica di Elisabetta).

- Telefonata di Manuela (sciacquone).

- Telefonata di Manolo (raduno). Telefonata di Maurilio (portafoglio).

- Telefonata di Beppe (spazzatura). Telefonata di Alessandro (di leva; mutande).

- Telefonata di Alessandro (di leva; mutande). Telefonata di Fanny (sveglia).

- Telefonata di Fanny.

- Telefonata di Roberto (persone). Telefonata di Cristiano (da Philadelphia; notte degli Oscar). www.aonline.com, www.oscar.com, cri356@dsl.edu.

- Dorando Petri (che in realtà era Pietri) (I). Telefonata di Marco Biondi, Giacomo Valenti e Manolo (raduno). Telefonata di Federica Panicucci.

- Telefonata di Carlo. Telefonata di Albertino.

(il giorno dopo)

- Telefonata di Linus (malato).

- .

- Telefonata di Marco.

1997-mdg-25.flv

Lunedì 24 marzo 1997, 22:30. In studio Claudio Lippi, Sabrina Ferilli e Carmen Consoli.

v01 1997-mdg-25-01-ferilli–sigla–tabloid–tv-svizzera-carte.flv http://www.youtube.com/watch?v=djMCsb9Bl-4

- Pasqua 1997 sarà il 30 marzo.

v02 1997-mdg-25-02-tv-svizzera-carte–spack–stecchetti-alga–interviste-possibili–spack-alga–padania-brothers–pravettoni.flv http://www.youtube.com/watch?v=iwYBz1vTkNY

- Agli europei del 1996 c'è stata Italia - Russia: 2-1.

v03 1997-mdg-25-03-pravettoni–pubblicita–consoli–alga–fontecedro–padania-brothers.flv http://www.youtube.com/watch?v=

v04 1997-mdg-25-04-padania-brothers–ciairo-paola-chiara–pubblicita–consoli-flanaghan–ramaglia–padania-brothers–prostata.flv http://www.youtube.com/watch?v=ZWRu39_fqvQ

v05 1997-mdg-25-05-prostata–consoli-cannavacciuolo.flv http://www.youtube.com/watch?v=4KVHz96-btE

1997-mdg-25.flv

Domenica 23 marzo 1997, 20:15. In studio Simona Ventura e Oronzo.

v00 1997-mdg-25-rustico-foglio-e-sgro.flv http://www.youtube.com/watch?v=WvSfiu5_8Co

- Oggi c'è stata Atalanta - Milan: 0-2.

LUNEDIRETTA - cosa cambieresti del tuo partner o amico

Radio Deejay. Lunedì 17 marzo 1997. Con Paoletta (Paola Pelagalli). In studio ?

Argomento: cosa cambieresti del tuo partner o di un tuo amico?

- C'è stata Parma - Inter: 1-0.

- Telefonata di Pino. Telefonata di Fabrizio (migliore amico oblioso). Telefonata di Giacomo Valenti (dal raduno di Padova).

- Telefonata di Antonella e Laura (squadra di basket). Riccardo Pittis é un cestista. Telefonata di Lucia (amico: superficiale).

- Telefonata di Manolo (dei Ragazzi Italiani).

- Telefonata di Giacomo Valenti e Marco Biondi (dal raduno di Padova).

- Telefonata di Daniele (fidanzata: incazzosa).

- Telefonata di Stefano (amici fidanzati; ritardatario). Telefonata di Carlo "bambino pazzo" (pazzia).

- Telefonata di Carlo "bambino pazzo". Telefonata di Fanny. Telefonata di Giacomo Valenti e Marco Biondi (dal raduno di Padova). Paolo Frajese e Marina Lotar (II).

- Telefonata di Claudio e Annamaria (amico: egocentrismo). Telefonata di Emanuele.

- Telefonata di Emanuele (ragazza: gelosia).

- Telefonata di Giacomo Valenti (dal raduno di Padova). Telefonata di Manolo (dei Ragazzi Italiani). Telefonata di Massimo. Telefonata di Carlo "bambino pazzo".*****

- Telefonata di Carlo "bambino pazzo" e Manolo.

- Telefonata di Carlo "bambino pazzo". Telefonata di Giacomo Valenti e ? (dal raduno di Padova). Telefonata di Antonio (amico formale). Telefonata di Giacomo Valenti e Silvia (dal raduno di Padova).

- Telefonata di Giacomo Valenti, Silvia e ? (dal raduno di Padova). Telefonata di Antonio. Telefonata di Manolo (dei Ragazzi Italiani). Telefonata di Fanny. Telefonata di Carlo "bambino pazzo". Telefonata di Olivia (sorella precisina). Telefonata di Riccardo (nulla). Telefonata di Luigi.

1997-mdg-24.flv

Lunedì 17 marzo 1997, 22:30. In studio Claudio Lippi, Anna Oxa, Gennaro e Luis, Elenoire Casalegno.

v01 1997-mdg-24-01-amref-orfani–ramaglia-oxa–fontecedro-latino–oxa–ciairo.flv http://www.youtube.com/watch?v=eYp5gc1l

- Emmanuel Milingo è un vescovo, esorcista e guaritore dello Zambia (Africa) - si sposerà nel 2001 con una coreana e verrà scomunicato dalla Chiesa Cattolica nel 2006.

v02 1997-mdg-24-02-ciairo–oxa-flanaghan–interviste-possibili–pubblicita–oxa.flv http://www.youtube.com/watch?v=T5-7g0JM860

- Giorgio Napolitano è Ministro dell' Interno dal 1996 nel Governo Prodi. Lucchetta oversimp (II).

v03 1997-mdg-24-03-pravettoni–padania-brothers-beccalossi-anastasi–mai-dire-tv–tv-svizzera-funghi.flv http://www.youtube.c 1Z7py0Ab4

- Pietro Anastasi è stato attaccante dell' Italia 1968-75. Cesare Battisti (I) è un terrorista e fondatore dei Proletari Armati per il Comunismo, condannato in contumacia per quattro omicidi degli anni di piombo (ora ha una vita da scrittore in Francia).

v04 1997-mdg-24-04-tv-svizzera-funghi-alga-stecchetti–pubblicita–oxa-rolando–tabloid–prostata.flv http://www.youtube.com/ 7mXQ0o

- L' Albania sta entrando in un periodo di anarchia, criminalità e caos. La cometa Hale-Bopp toccherà il perielio il 1 aprile 1997.

v05 1997-mdg-24-05-prostata–spack–oxa.flv http://www.youtube.com/watch?v=BXNwD8JecRw

LUNEDIRETTA - NUDO

Radio Deejay. Lunedì 10 marzo 1997. Con Paoletta (Paola Pelagalli). In studio (poi) Biagio Antonacci, Daniele Luttazzi e Alessia Marcuzzi.

Argomento: chi vorresti vedere nudo?

- .

- Arriva Marco. Ieri c'è stata Inter - Juventus: 0-0. Telefonata di Laura (J-Ax). Telefonata di Marco Biondi, Giacomo Valenti e Giuseppe (raduno a Firenze).

- Telefonata di Cinzia (Anthony Dupray, attore e cantante francese). Telefonata di Davide (intervista di Paoletta). Telefonata di Paola Turci (tutti, Ragazzi Italiani). Prima apparizione di Gianmaria Testa (cantautore). Arriva Biagio Antonacci.

- .

- Telefonata di Davide (intervista di Paoletta). Telefonata di Marco Biondi (raduno a Firenze). Prima apparizione del maestro Vessicchio. Arriva Luttazzi.

- Telefonata di Manolo (dei Ragazzi Italiani). Fontecedro. Arriva Alessia Marcuzzi.

- Paoletta al raduno in strada. Telefonata di Manolo (dei Ragazzi Italiani).

- Telefonata di Jerry. Marco al raduno in strada. Telefonata di Rossano (raduno).

- Telefonata di Alessio.

- Telefonata di Manolo (dei Ragazzi Italiani; raduno) e Alessio (raduno; Sgarbi).

- Telefonata di ? e Chiara (raduno). Telefonata di Marco Biondi (raduno a Firenze).

- Telefonata di Terri (esperanto; Michael Jordan). Telefonata di ? (Paoletta e Saffo). Telefonata di Jerry (Lilli Gruber).

- Telefonata di Marco Biondi (raduno a Firenze).

- Telefonata di Vittorio (carabiniere). Telefonata di Modesto (Ferilli). Telefonata di Andrea (cane). Telefonata di Andrea (Santin). Telefonata di Manolo (dei Ragazzi Italiani). Lazio e Laura Palmer (I).

- Amici come prima (intervengono).

1997-mdg-23.flv

Lunedì 10 marzo 1997, 22:30. In studio Claudio Lippi, Alessia Marcuzzi, Loredana Bertè e Beppe Signori.

v01 1997-mdg-23-01-amref-siccita–gigi-messaggio–uber-marcuzzi–fontecedro.flv http://www.youtube.com/watch?v=QKXAHV

v02 1997-mdg-23-02-fontecedro–sigla–berte–prostata–pubblicita–ciairo-elio.flv http://www.youtube.com/watch?v=WGt3QdP

- Gli Elii hanno cantato "'Italia sì Italia no"' a Sanremo del 1996.

v03 1997-mdg-23-03-ciairo-elio–interviste-possibili–tabloid–padania-brothers-signori–pravettoni.flv http://www.youtube.com/

v04 1997-mdg-23-04-pravettoni–pubblicita–berte-gigi–ciairo-elio–stecchetti–mai-dire-tv–spack.flv http://www.youtube.com/w

- Qui la morte del cigno (I) della Marcuzzi e il citofono (I) della Bertè (?). Giancarlo Pagliarini è stato ministro del Bilancio e della Programmazione Economica per la Lega Nord nel 1994.

v05 1997-mdg-23-05-tv-svizzera-hockey-pezzo–alga–ramaglia-berte.flv http://www.youtube.com/watch?v=QagZX39doxY

LUNEDIRETTA - SLOGAN

Radio Deejay. Lunedì 3 marzo 1997. Con Paoletta (Paola Pelagalli).

Argomento: sei un prodotto, qual é il tuo slogan?

- .

- Telefonata di Andrea (shampoo testa). Telefonata di Massimo (gelato per ragazze). Sabato si giocherà l' andata di finale di Coppa Italia, Napoli - Vicenza; nelle semifinali il Napoli ha battuto l' Inter 8-6 ai rigori. Domenica in campionato c'è stata Piacenza - Inter: 0-3 e a dicembre Piacenza - Milan: 3-2.

- Telefonata di Fabrizio (maschera, sogni). Telefonata di Annamaria (profilattico giorni).

- Telefonata di Simone (formaggio pere). Telefonata di Massimo (lavatrice panni).

- Telefonata di Daniele (raduno a Firenze).

- Telefonata di Daniele (raduno; giornale pista) e Antonella (Paoletta in differita). Telefonata di Tommaso (raduno a Firenze).*

- Telefonata di Mariangela (rompétemi). Telefonata di Giuseppe (scalda-panini).

- Telefonata di Alessandro (torcia cammino). Telefonata di Andrea.

- Scalfaro è Presidente della Repubblica dal 1992. Telefonata di Stefania (broncodilatatore fiato). Telefonata di Valeria ed Oscar (maionese, comprami).

- Telefonata di Flavia.

- Telefonata di Rebecca (spumante assaggiami). Telefonata di Gianpaolo (radio, amami). Paoletta canta I ragazzi italiani.

- Telefonata di Giovanni (water, vista). Telefonata di Antonio (sigaretta anti-gravita). Televendite a Mdg.

- Telefonata di Tiziano (frantoio, frantumo). Telefonata di Otmar (cracker, sbriciolami).*

- Telefonata di Otmar. Telefonata di Riccardo (motore elettrico).

- Telefonata di Riccardo. Telefonata di Jader. Telefonata di Francesco (trasmissione radiofonica, diretta). Telefonata di Federico. Telefonata di Filippo (succo di frutta). Telefonata di Davide (telescopio, guardami). Telefonata di Marco (cioccolatino, spogliami).

1997-mdg-22.flv

Lunedì 3 marzo 1997, 22:30. In studio Claudio Lippi, i Dik Dik, Luis e Gennaro, Claudia Koll.

v00 1997-mdg-promo.flv http://www.youtube.com/watch?v=OFJv0zpfBis

v01 1997-mdg-22-01-dik-dik–giornali–stecchetti-alga–mago-spack–giobbe-amref.flv http://www.youtube.com/watch?v=w_8ia-erqT0

- Cuore ha chiuso (II) nel novembre 1996, Comix (”‘’il giornale dei fumetti”‘) nel 1997. Sanremo 1997 è finito sabato 22 febbraio. Rosy Bindi è Ministro della Sanità dal 1996 per l' Ulivo.

v02 1997-mdg-22-02-giobbe-amref–gigi-koll–pravettoni–dik-dik.flv http://www.youtube.com/watch?v=7KmclRD6z5k

- D'Alema è presidente della Commissione bicamerale per le riforme istituzionali, dal 5 febbraio. Claudia Koll ha presentato Sanremo 1995.

v03 1997-mdg-22-03-prostata-fidanzata–dik-dik–ciairo-compleanno.flv http://www.youtube.com/watch?v=A74T3DhpAEo

- I ragazzi italiani (I) hanno partecipato a Sanremo 1997.

v04 1997-mdg-22-04-interviste-possibili–pravettoni-pausa-pranzo.flv http://www.youtube.com/watch?v=rWnxaPF-1mA

- Gnappo (I) sarà un pupazzo a Mdmaik nel 2000.

v05 1997-mdg-22-05-padania-brothers–fontecedro-lingue.flv http://www.youtube.com/watch?v=Ku6BlflnGPY

- Prima apparizione delle bottigliate finali (I). Niki Lauda (I) è un ex-pilota austriaco di Formula 1; nel 1976, in un incidente, restò intrappolato in un' auto in fiamme, uscendone sfigurato.

v06 1997-mdg-22-06-dik-dik–tabloid–mai-dire-tv–mago-spack.flv http://www.youtube.com/watch?v=_htpqn8BwSg

v07 1997-mdg-22-07-tv-svizzera-sonnifero–alga–dik-dik.flv http://www.youtube.com/watch?v=47hfZQNxrc0

- E' il 3 marzo, e la puntata scorsa ha scatenato la querelle Cutugno - maiali ignoranti (II).

LUNEDIRETTA - LIBRO

Radio Deejay. Lunedì 24 febbraio 1997. Con Paoletta (Paola Pelagalli). In studio (poi) gli Articolo 31 (già ospiti di Mdg questa sera).

Argomento: sei un libro, qual é il titolo?

- Telefonata di Giacomo Valenti e Natalìa (dal raduno di Bologna).

- Telefonata di Raffaella (grammatica inglese e NY: ti mostro come muoverti). C'è stata Perugia - Milan: 1-0. Telefonata di Michele (operative system user book).

- Marco é quasi astemio (I). Telefonata di Matteo e Federico (se la sfiga avesse un nome).

- Telefonata di Giacomo Valenti (dal raduno di Bologna). Telefonata di Max (il mercato immobiliare).

- Telefonata di Max.

- Arrivano gli Articolo 31. Telefonata di Federico (1001 modi per seguire Lunediretta). Telefonata di Roberto (sfighe d' amore: come curarle).

- Telefonata di Giacomo Valenti (dal raduno di Bologna). Telefonata di Matteo (il corano).

- Telefonata di Gaetano (pure ovunque eternamente semplicemente immensa armonia). Telefonata di Stefano (guida pratica contro i luoghi comuni).

- Telefonata di Stefano. Formentini è sindaco di Milano (1993-97) per la Lega Nord.

- Telefonata di Mauro (alla ricerca del Sacro Graal e regolamento del gioco del calcio).

- Sanremo 1997 è finito il 22 febbraio. Telefonata di Giorgio (un uomo un taxi un perché).

- Telefonata di Giacomo Valenti e Piero (dal raduno di Bologna). Telefonata di Angela.

- Telefonata di Antonio (dr. Jekyll e mr. Hyde).

- Telefonata di Davide, Giacomo Valenti e Natalìa (dal raduno di Bologna). Telefonata di Antonio.

1997-mdg-21.flv

Lunedì 24 febbraio 1997, 22:30. In studio Claudio Lippi, Mara Venier, Articolo 31.

v01 1997-mdg-21-01-pravettoni–fontecedro–sanremo.flv http://www.youtube.com/watch?v=0zjchkVvai4

- Sanremo 1997 è finito il 22 febbraio. Bill Clinton è presidente degli USA dal 1993. Anima mundi (Tamaro, 1997).

v02 1997-mdg-21-02-una-donna-un-perche-venier–sanremo–sigla–articolo-31-glamour–pravettoni.flv http://www.youtube.com/

v03 1997-mdg-21-03-pravettoni–tv-svizzera-costanzo–pubblicita–articolo-31–ciairo–spack.flv http://www.youtube.com/watch?

v03b 1997-mdg-21-tv-svizzera-costanzo—mai-dire-sport.flv http://www.youtube.com/watch?v=Ab5kPrpdhA8

- 24 febbraio 1997 + 1 ottobre 1995. Mdmaik con Adriana Volpe.

v04 1997-mdg-21-04-spack–sanremo–figaroa–tabloid–pubblicita–articolo-31–spack.flv http://www.youtube.com/watch?v=Ei_c

v05 1997-mdg-21-05-sanremo–prostata–alga–articolo-31.flv http://www.youtube.com/watch?v=ZQ5mZoEEZPQ

- Qui la querelle che porta Cutugno (che ha partecipato a Sanremo 1997, finito il 22 febbraio) a definire i gialappi dei maiali ignoranti (I).

LUNEDIRETTA - PORTA

Radio Deejay. Lunedì 17 febbraio 1997. Con Paoletta (Paola Pelagalli). In studio Giacomo Valenti, Victor (messicano), Bruno (con brioche), Enzo.

Argomento: descrivi la porta che ti trovi davanti e che cosa c'è dietro.

- Domani comincerà Sanremo 1997 (18-22 febbraio). Telefonata di Manlio (da Sanremo).

- Telefonata di Cipi (dal raduno di Sanremo). Arriva Marco. Telefonata di Cinzia Farolfi, Claudio e Fabrizio (che canteranno a Sanremo con i Cattivi pensieri). La Vanoni é stata ospite a Mdg stasera. Bongiorno, Marini e Chiambretti presenteranno Sanremo. Nikka Costa (II).

- Telefonata di Dario (legno e Santin). Telefonata di Cristiano (compagno di stanza). Telefonata di Cinzia Farolfi.

- Telefonata di Elena (sipario).

- Telefonata di Elena. Telefonata di Ambrogio (dal raduno di Sanremo).

- Telefonata di Fabrizio (spiaggia caraibica). Marco é stato in Messico settimana scorsa (I). Telefonata di Alessandro (campo di fiori).

- Telefonata di Massimo (corridoio). Marco é stato in Messico settimana scorsa (II). Registrazione di Paoletta che scalda la voce.* Registrazione di Ferrari che descrive The bodyguard (Jackson, 1992).

- Telefonata di Piero (stanza nera).

- .

- Telefonata di Giulio (poligono di tiro). Telefonata a Piera (ex di Giulio).

- Telefonata di Davide (barca).

- Telefonata di Manlio (dal raduno di Sanremo). Telefonata di Alessio (mondo rovesciato). Aneddoto su Keith Richards che dorme con la sigaretta accesa (I). Telefonata ad Andrea (scherzo sul raduno).

- Telefonata ad Andrea.

1997-mdg-20.flv

Lunedì 17 febbraio 1997, 22:30. In studio Claudio Lippi, Alessia Marcuzzi (che ha 25 anni), Ornella Vanoni (che litiga con Raul Cremona (I)), Gennaro e Luis.

v01 1997-mdg-20-01-tripudio-intestinale–stecchetti-marcuzzi-alga–gigi-vanoni–giobbe-iacchetti-amref.flv http://www.youtube.

- Il festival di Sanremo 1997 si terrà dal 18 al 22 febbraio. Domenica e lunedì scorso non erano in onda (II).

v02 1997-mdg-20-02-mosca–fontecedro-consigli-viaggi–sigla–vanoni.flv http://www.youtube.com/watch?v=-1lvPiaOlyQ

v03 1997-mdg-20-03-tabloid–interviste-possibili–vanoni.flv http://www.youtube.com/watch?v=PKfVBQA9Vy0

v04 1997-mdg-20-04-gigi–tv-svizzera-maratona.flv http://www.youtube.com/watch?v=7bKTIsmnLns

- Prima apparizione di "‘’pagando"‘’ (di Gigi). Fratelli Bundi (VI).

v05 1997-mdg-20-05-oronzo–ciairo-vacanza–mai-dire-tv.flv http://www.youtube.com/watch?v=WtwnS5Ehvps

v06 1997-mdg-20-06-pravettoni-pensioni–vanoni-cannavacciuolo–marcuzzi.flv http://www.youtube.com/watch?v=ud82BZVZ

v07 1997-mdg-20-07-bulgari-cecchino–prostata-dostoevskij–vanoni.flv http://www.youtube.com/watch?v=Qa_ekuKBHlU

- Maurice Béjart è un danzatore e coreografo francese, famoso dal 1955.

1997-mdg-20.flv

Domenica 16 febbraio 1997, 20:15. In studio Simona Ventura e Oronzo.

v0 1997-mdg-prostata.flv http://www.youtube.com/watch?v=XbPLcNDTYmE

1997-mdg-19.flv

Lunedì 3 febbraio 1997, 22:30. In studio Claudio Lippi, i Neri per caso, Alba Parietti, Luis e Gennaro.

v01 1997-mdg-19-01-stecchetti–giobbe-amref–gigi-parietti.flv http://www.youtube.com/watch?v=ojZfSVDsjFg

v02 1997-mdg-19-02-fontecedro-scuse-per-non-studiare–neri-per-caso–una-donna-un-perche-parietti–neri-per-caso.flv http://www.youtube.com/watch?v=CqcVri6a110

- Nino La Rocca è un pugile del Mali, naturalizzato italiano, attivo negli anni ’80. Valerio Merola (II). Quattordicesima puntata.

v03 1997-mdg-19-03-pravettoni–tabloid.flv http://www.youtube.com/watch?v=GYNxiRXREHY

- Carmine "‘’Mino"‘’ Pecorelli (1928-79) è stato un giornalista, avvocato e scrittore, affiliato alla P2, morto assassinato in circostanze non chiarite.

v04 1997-mdg-19-04-mai-dire-tv–alga-stecchetti.flv http://www.youtube.com/watch?v=9UfBfQfGsw8

v05 1997-mdg-19-05-tv-svizzera-cella-frigorifera–rappers-cinesi.flv http://www.youtube.com/watch?v=aC2o63Gjxl8

v06 1997-mdg-19-06-ciairo-scuola-di-pizza–interviste-possibili.flv http://www.youtube.com/watch?v=zuEe-4QlusE

- Ieri c'è stata Milan - Sampdoria: 2-3.

v07 1997-mdg-19-07-prostata–ramaglia-neri-per-caso.flv http://www.youtube.com/watch?v=DAFn39VTLHo

- Domenica e lunedì prossimo non saranno in onda (I).

1997-mdg-18.flv

Lunedì 27 gennaio 1997, 22:30. In studio Claudio Lippi, Sabrina Ferilli, Paolo Belli, Gennaro e Luis.

v01 1997-mdg-18-01-belli-ferilli–w-la-rai–pravettoni.flv http://es.youtube.com/watch?v=XGkoiboAAi8

- Ieri c'è stata Verona - Milan: 3-1.

v02 1997-mdg-18-02-belli–bulgari-vitabrrr–interviste-possibili–la-perla-della-settimana-di-meo.flv http://es.youtube.com/watc

- Edi Orioli (I) è un motociclista.

v03 1997-mdg-18-03-stecchetti-alga–ciairo-mesi.flv http://es.youtube.com/watch?v=xnvDJX-mHOc

v04 1997-mdg-18-04-johnny-glamour-belli–prostata.flv http://es.youtube.com/watch?v=G_sAt8i50Hk

- Carlo ha letto Jorge Amado (scrittore brasiliano), Giorgio Pennac (IV). Pulp Fiction (Tarantino, 1994).

v05 1997-mdg-18-05-tabloid–gigi.flv http://es.youtube.com/watch?v=JVKvoyXkd2s

- Adriano Sofri (I) (con Bompressi e Pietrostefani) questo gennaio è stato sentenziato a 22 anni di reclusione (ribaltando la precedente sentenza di innocenza) quale mandante dell' omicidio Calabresi. Carlo Freccero (I) (già direttore di rete di Italia 1 1991-93) è direttore di Raidue dall' anno scorso. Venerdì 24 gennaio Fabio Fazio, chiudendo una puntata di "‘’Anima mia"‘’ sulla Raidue di Freccero, ha detto: "‘’Ci siamo divertiti con questo gioco della memoria; ci spiace che a giocare con noi su questi anni, che hanno aperto drammatiche ferite, non ci sono persone che avrebbero potuto divertirsi con noi; un nome per tutti: Adriano Sofri."‘’ An è insorta invocando l' apologia di reato. Cossiga è stato Presidente della Repubblica (1985-92) ed ora è senatore a vita. Pro servizio civile.

1997-mdg-17.flv

Lunedì 20 gennaio 1997, 22:30. In studio Claudio Lippi, Claudia Gerini e Paola Turci.

v01 1997-mdg-17-01-giobbe-amref–pravettoni–ciairo–fontecedro.flv http://www.youtube.com/watch?v=NxT-jEpB9kY

v02 1997-mdg-17-02-fontecedro–sigla–turci–fontecedro-musica–interviste-possibili–pubblicita–turci.flv http://www.youtube.co
qjCoAE

- Il 15 gennaio c'è stata Paris Saint-Germain - Juventus: 1-6 (andata di finale della Supercoppa).

v03 1997-mdg-17-03-ciairo–bulgari-circo–stecchetti–un-uomo-un-perche-bongiorno–tabloid.flv http://www.youtube.com/watcl
2K78o

- Clinton è presidente degli USA per i Democratici dal 1993 (ed è stato rieletto il 5 novembre 1996).

v04 1997-mdg-17-04-tabloid–tv-svizzera-matrimonio–pubblicita–bangles–a-grande-richiesta-mosca-un-po-spento–
pravettoni.flv http://www.youtube.com/watch?v=lDOi2j-NDDI

- E' il 20 gennaio. Le Bangles sono un gruppo pop rock statunitense (1981-89).

v05 1997-mdg-17-05-pravettoni–pravo.flv http://www.youtube.com/watch?v=h-tyEvNTPBk

1997-mdg-16.flv

Lunedì 13 gennaio 1997, 22:30. In studio Claudio Lippi, Sabrina Ferilli, Elio e le Storie Tese, Luis e Gennaro.

v01 1997-mdg-16-01-gigi-alga–fontecedro-scienza-pavlov–elio.flv http://www.youtube.com/watch?v=xshzKygU5CU

v02 1997-mdg-16-02-elio–ferilli–rolando–sigla–elio.flv http://www.youtube.com/watch?v=Qv0sHVf8f5o

- C'è stata Milan - Vicenza: 1-0. "''E come potevamo noi cantare"'' è da Alle fronde dei salici (Quasimodo, 1946).

v03 1997-mdg-16-03-una-donna-un-perche-grimaldi–ciairo-margherita–elio.flv http://www.youtube.com/watch?v=Wl6x5Wdk

v04 1997-mdg-16-04-tv-svizzera-sonnambulo–stecchetti.flv http://www.youtube.com/watch?v=_s-ODrqa-_4

- "''Continuiamo così, facciamoci del male"'' (II).

v05 1997-mdg-16-05-tabloid–mai-dire-tv–cataldo-brothers-tip-tap.flv http://www.youtube.com/watch?v=rUZfX0DhSCE

v06 1997-mdg-16-06-pravettoni-dieta–un-uomo-un-perche-ligabue–elio.flv http://www.youtube.com/watch?v=VLMuhJdxcr4

v07 1997-mdg-16-07-uguccione-eurodisney–gullotta–robertino–elio.flv http://www.youtube.com/watch?v=LP9uw2gXZIk

- Mai dire gol è in onda la domenica alle 20:15 e il lunedì alle 22:30.

anno 1996

1996-97-mdg-x.flv

1996-97.

v1 1996-97-mdg-ventura-a.flv http://www.youtube.com/watch?v=ZRsOOgBgiJE

v2 1996-97-mdg-ventura-b.flv http://www.youtube.com/watch?v=pqfeWll1ya0

v3 1996-97-mdg-ventura-oronzo.flv http://www.youtube.com/watch?v=QJxyL3hpJAg

v4 1996-97-mdg-fontecedro-origine-dell-universo.flv http://www.youtube.com/watch?v=JqW1kCnDNF8

v5 1996-97-mdg-un-uomo-chiamato-betello—betello–dario-fo.flv http://www.youtube.com/watch?v=uJHGmC6ItbA

v6 1996-97-mdg-bulgari.flv http://www.youtube.com/watch?v=FMSfYpmmI7I

v7 1996-97-mdg-pravettoni.flv http://www.youtube.com/watch?v=744AFycgy6M

1996-mdg-14.flv

Lunedì 23 dicembre 1996, 22:30. In studio Claudio Lippi, Eugenio Finardi, Luis e Kim Forbes (III).

v01 1996-mdg-14-01-finardi–gigi–rolando-inter.flv http://www.youtube.com/watch?v=2ubPui603OQ

- Trasmettono dal secondo piano sotto terra.

v02 1996-mdg-14-02-uguccione–mingardi–flanaghan–tabloid.flv http://www.youtube.com/watch?v=NS5qBZfgfxg

- Clinton è presidente degli Stati Uniti per i Democratici dal 1993.

v03 1996-mdg-14-03-bulgari-scatola-magica–mai-dire-tv.flv http://www.youtube.com/watch?v=J_Ae6Zx2Hik

- Rispoli (I).

v04 1996-mdg-14-04-pravettoni-gigi-bimbo-povero.flv http://www.youtube.com/watch?v=bS_kSVgIa6I

v05 1996-mdg-14-05-ciairo–interviste-possibili–stecchetti-gigi.flv http://www.youtube.com/watch?v=GiAYVkbElj4

v06 1996-mdg-14-06-tv-svizzera-pitone.flv http://www.youtube.com/watch?v=6k3MGh4mQto

v07 1996-mdg-14-07-finardi–fontecedro-scienze–stecchetti–un-uomo-un-perche-virascuk.flv http://www.youtube.com/watch?v=

v08 1996-mdg-14-08-pravettoni–finardi.flv http://www.youtube.com/watch?v=I_B7rJ0jBnc

- Tornano in onda domenica 5 gennaio alle 20:15 e lunedì 13 gennaio.

LUNEDIRETTA - COSA REGALERESTE A NATALE A UN PERSONAGGIO FAMOSO O NO

Radio Deejay, 23:00. Lunedì 16 dicembre 1996 (?). Con Paoletta (Paola Pelagalli).

v0 http://www.youtube.com/watch?v=Z_9vb9HHIws

- (musica 01:45)

- Telefonata di Francesco (Spice Girls a se stesso).

- (musica 15:00)

- Telefonata di Cristiano (voleva che la sua amica divenisse qualcosa di più). Telefonata di Giovanni e Milena.

- (musica 28:45)

- Telefonata di Giovanni (Pippo Baudo; macchina a Paoletta) e Milena (sole a Bergonzoni).

- (musica 39:00)

- Telefonata di Alessandro (Paolo Brosio é un giornalista di Emilio Fede). Su Emilio Fede. Stasera a Mdg Kim Forbes (II). Lunedì prossimo non saranno in onda. Telefonata di Simone (a Babbo Natale, bastonate). Teoria di Marco sulle risate a scuola. Aneddoto sulla ridarola con produttore di Mdg. Aneddoto sul padre di Marco e Babbo Natale (I).

- (musica 55:20)

- Telefonata di Rossella (dizionario a Mike Bongiorno). Telefonata di Manuel (al prete direttore del collegio, illuminazione).

- (musica 1:14:33)

- Telefonata di Jessica / Panicucci (alla Panicucci, delle forbici; a Marco, forbici automatiche).

- (musica 1:28:50)

- Telefonata di Marco (a Chirac, un viaggio a Mururoa). Chirac ha fatto sei test nucleari a Mururoa (III) (Polinesia Francese, in Oceania) nel 1995-96.

1996-mdg-13.flv

Lunedì 16 dicembre 1996. In studio Claudio Lippi, Fausto Leali, Luis, Kim Forbes (I) (?).

v01 1996-mdg-13-01-tabloid–due-uomini-due-perche–sigla–leali.flv http://es.youtube.com/watch?v=_1coY1AuMv4

- Nona puntata, quindi la prima (II) era 1996-mdg-06.flv (visto che c'è una 08 e una 08b). "''Non mangerà il panettone"'' (I).

v02 1996-mdg-13-02-tabloid–kim–alga–mai-dire-tv–benny-hill.flv http://es.youtube.com/watch?v=VmA8vRThVYQ

- L' euro entrerà in circolazione a gennaio 2002. Alga è parodia di Olga Fernando (I) (interprete).

v03 1996-mdg-13-03-flanaghan–tv-svizzera–benny-hill.flv http://es.youtube.com/watch?v=kdCPJ1y9ZpM

v04 1996-mdg-13-04-uguccione-elenoire-casalegno–cannavacciuolo-leali–fontecedro-matematica.flv http://es.youtube.com/wat

- Pro riforma Berlinguer della scuola (varata il 10 dicembre 1997 (?)).

v05 1996-mdg-13-05-glamour–pravettoni–stecchetti-gigi.flv http://www.youtube.com/watch?v=kAR8p5OWTJE

v06 1996-mdg-13-06-cannavacciuolo-leali–ciairo–interviste-possibili.flv http://es.youtube.com/watch?v=kPAXiM3bIco

v07 1996-mdg-13-07-leali-kim.flv http://es.youtube.com/watch?v=E02Q40w8Hqo

1996-mdg-12.flv

Lunedì 9 dicembre 1996, 22:30. In studio Claudio Lippi, Luana Ravegnini, Gennaro, Marco Masini, Pellegatti.

v01 1996-mdg-12-01-cannavacciuolo-masini–tabloid–un-uomo-un-perche–benny-hill–pellegatti.flv http://www.youtube.com/w

- Lippi e Luana stanno insieme (III). I Gico di Firenze sono finanzieri. Filippo Mancuso (ex magistrato) é stato ministro della Giustizia nel 1995 per Forza Italia.

v02 1996-mdg-12-02-banderillos–benny-hill–pellegatti–pravettoni-terza-eta.flv http://www.youtube.com/watch?v=iZEhe4ha3

- Carlo De Benedetti é imprenditore, ingegnere ed editore.

v03 1996-mdg-12-03-cannavacciuolo-masini–ciairo–interviste-possibili–rolando.flv http://www.youtube.com/watch?v=F5eCoT
I4Fo

- C'è stata Milan - Udinese: 2-1.

v04 1996-mdg-12-04-cannavacciuolo-masini–tv-svizzera–uguccione-gigi.flv http://www.youtube.com/watch?v=XBIFo0HomS0

- Mago Zurlì (II).

v05 1996-mdg-12-05-masini.flv http://www.youtube.com/watch?v=y4xEpu6Vk3w

- Mai dire gol é in onda domenica alle 20:15 e lunedì alle 22:30.

1996-mdg-12.flv

Domenica 8 dicembre 1996. In studio Simona Ventura, Oronzo, Chinaglia e Luis.

v01 1996-mdg-12-01-i-gol.flv http://www.youtube.com/watch?v=AUadEu-zJ80

- C'è stata Bologna - Piacenza: 1-1.

v02 1996-mdg-12-02-vai-col-liscio.flv http://www.youtube.com/watch?v=jCYzodeRyfU

1996-mdg-11.flv

Lunedì 2 dicembre 1996, 22:30. In studio Claudio Lippi, Luana Ravegnini e Luis.

v01 1996-mdg-11-01-addio-tabarez–sbirulino.flv http://www.youtube.com/watch?v=_FNmEgUDG3w

- Oscar Tabàrez è stato allenatore uruguagio del Milan nel 1996. La prima conduzione di Claudio Lippi (II) è stata il 4 dicembre 1995. 2 dicembre.

v02 1996-mdg-11-02-stecchetti–tabloid.flv http://www.youtube.com/watch?v=Nxeg-__CPxc

- Lucia Annunziata il 30 novembre ha dato e poi ritirato le dimissioni da direttrice del Tg3.

v03 1996-mdg-11-03-pravettoni–interviste-possibili.flv http://www.youtube.com/watch?v=Z6URpudU8Tg

v04 1996-mdg-11-04-figaroa–uguccione.flv http://www.youtube.com/watch?v=u_B9xqinrac

v05 1996-mdg-11-05-paolantoni–tabloid.flv http://www.youtube.com/watch?v=5icOUDFA9Do

- Eurotassa (III). Arma letale (Donner, 1987). C'è stata Piacenza - Milan: 3-2. Prima apparizione di Dingo. Prodi e la Cirio (II).

v06 1996-mdg-11-06.flv http://www.youtube.com/watch?v=_mpXpwHtMeY

1996-mdg-11.flv

Domenica 1 dicembre 1996. In studio Simona Ventura, Oronzo e Luiso.

v01 1996-mdg-11-01-i-gol.flv http://www.youtube.com/watch?v=Ii4w3Z1G888

- C'è stata Atalanta - Napoli: 2-2.

v02 1996-mdg-11-02-luiso–vai-col-liscio.flv http://www.youtube.com/watch?v=6tnJEY6dIDU

1996-mdg-10.flv

Lunedì 25 novembre 1996, 22:30. In studio Claudio Lippi, Luis, Cesare Cadeo.

v01 1996-mdg-10-01-fontecedro-geografia–sigla–addio-aguzzi–benny-hill.flv http://es.youtube.com/watch?v=tu4P0f_7yi0

- Rana (II). Carlo e Legambiente (IV).

v02 1996-mdg-10-02-nico-benny-hill–nico.flv http://es.youtube.com/watch?v=m31t6sN3JqE

v03 1996-mdg-10-03-pravettoni-famiglia–tv-svizzera-singhiozzo.flv http://es.youtube.com/watch?v=KHX4Y0gdOpc

- Eurotassa (II). Citano la pubblicità della Bistefani.

v04 1996-mdg-10-04-uguccione-aguzzi-veline–mai-dire-tv.flv http://es.youtube.com/watch?v=xg8ZkmkMD0I

- Nel 1985 Carlo (o tutti?) comincia a fare televisione (?). Le Veline sono Marina Graziani (I) e Roberta Lanfranchi. Valerio Merola (I) (conduttore tv) è stato accusato (con Sabani (V) e Boncompagni) di aver fatto partecipare delle ragazze a trasmissioni tv e concorsi di bellezza in cambio di sesso; si è difeso dicendo di avere il membro così grande da non poter fare la violenza di cui era accusato, da cui il soprannome Merolone datogli dai rotocalchi.

v05 1996-mdg-10-05-reverendo-esorcismo–stecchetti–paolantoni-iacchetti-fontecedro.flv http://es.youtube.com/watch?v=l45js

- Prodi è indagato per abuso d' ufficio nel caso Cirio (I) (verrà prosciolto a dicembre perchè il fatto non sussiste). Eltsin (II) è presidente della Federazione Russa (1991-99).

v06 1996-mdg-10-06-patty–minuto-meno-visto–minuto-piu-visto–tabloid.flv http://es.youtube.com/watch?v=JI9MpDS2aRc

v07 1996-mdg-10-07-stecchetti–sbirulino.flv http://es.youtube.com/watch?v=KN2nAy89VX0

- Mai dire gol è in onda domenica alle 20:15 e lunedì alle 22:30.

1996-mdg-10.flv

Domenica 24 novembre 1996. In studio Simona Ventura, Oronzo, Beccalossi e Luis.

v01 1996-mdg-10-01-beccalossi–calcio-internazionale–i-gol.flv http://www.youtube.com/watch?v=lp4euQwiA4Q

- C'è stata Bologna - Atalanta: 3-1.

v02 1996-mdg-10-02-beccalossi–stecchetti–vai-col-liscio.flv http://www.youtube.com/watch?v=TQUO2clGHkg

LUNEDIRETTA - COSA PENSI DI ESSERE STATO NELLA VITA PRECEDENTE

Radio Deejay, 23:00. Lunedì 18 novembre 1996 (?). Con Paoletta (Paola Pelagalli). In studio il signor Giorgio, Serena Dandini e Francesco Paolantoni.

- Telefonata di Stefano (pesce siluro del Po). Arrivano Serena e Francesco. Telefonata di Daniele e Andrea (gavettoni). Stasera Serena era in onda a Mdg. Avanzi (1991-93) era presentato da Serena. Telefonata di Paola Turci. Serena ha condotto anche Producer (1995), sul cinema.

- Telefonata di Paola Turci. De Lollis. Telefonata di Gianluigi (sparato da un cannone). Nonno multimediale. Telefonata di Andrea (mucca). Telefonata di Luca (giapponese). Mdg fa ascolti sui 2.7 - 2.8 milioni.

- Telefonata di Matteo (Gastone). Telefonata di Dario (rifiuti). Telefonata di Daniele. Telefonata di Francesco (Lorenzo dei Medici).

1996-mdg-09.flv

Lunedì 18 novembre 1996, 22:30. In studio Claudio Lippi, Serena Dandini, Gennaro e Luis.

v01 1996-mdg-09-01-liguori.flv http://www.youtube.com/watch?v=hBSXa_b254A

- Liguori dirige Studio Aperto su Italia 1 dal 1993. Da maggio c'è un governo Prodi e D'Alema è segretario del PdS dal 1994. Fidel Castro è arrivato in visita in Italia nella notte fra giovedì 14 e venerdì 15.

v02 1996-mdg-09-02-paolantoni-iacchetti–sigla–cannavacciuolo.flv http://www.youtube.com/watch?v=EFQzecGTsBQ

- C'è un Mai dire gol della domenica di mezz' ora, con il calcio, ed uno del lunedì senza calcio.

v03 1996-mdg-09-03-pravettoni–benny-hill–dandini.flv http://www.youtube.com/watch?v=1EmXcoEjfYY

- Il trattato di Maastricht sull' Unione Europea è in vigore dal 1993.

v04 1996-mdg-09-04-intini–cannavacciuolo–stecchetti–benny-hill–minuto-meno-visto.flv http://www.youtube.com/watch?v=D

- Craxi è latitante ad Hammamet dal 1994 (morirà nel 2000).

v05 1996-mdg-09-05-fontecedro-storia-antica–stecchetti.flv http://www.youtube.com/watch?v=11c_rSYOvSQ

- Settimana scorsa c'è stato Fontecedro sulla storia moderna. Austerity (I) (1973-74). Rana (I).

v06 1996-mdg-09-06-cassamagnaghi–cannavacciuolo–dandini–uguccione.flv http://www.youtube.com/watch?v=DQH_84iy0JQ

- Fratelli Bundi (V). La Gialappa's Band è nata nel 1986.

v07 1996-mdg-09-07-tabloid–lippi-viviani.flv http://www.youtube.com/watch?v=60VlG1IYnBk

- Il 30 dicembre, Prodi approverà un' Eurotassa (I) (di 280'000 lire "'='' 150 euro per chi ha un reddito di 30 milioni di lire "'='' 15'000 euro) per ridurre il disavanzo dello stato così da rientrare nei parametri di Maastricht (il 60% verrà restituito nel 1999). Elisabetta Viviani è un' attrice, cantante e showgirl.

v08 1996-mdg-09-zolla.flv http://www.youtube.com/watch?v=oNFOcb7nZ5Y

- C'è stata Atalanta - Udinese: 1-0.

1996-mdg-08b.flv

Lunedì 11 novembre 1996, 22:30. In studio Claudio Lippi, Sabrina Ferilli, Gennaro e Luis.

v01 1996-mdg-08b-01-lippi-benny-hill–panfilo-maria–de-lollis–uguccione.flv http://www.youtube.com/watch?v=-IpTa_ol6fs

- Craxi è latitante ad Hammamet dal 1994 (morirà nel 2000).

v02 1996-mdg-08b-02-sigla–patty-cannavacciuolo–gennaro-luis–minuto-meno-visto.flv http://www.youtube.com/watch?v=4ds Jv7Xj1o

v03 1996-mdg-08b-03-uguccione-salerno-vasino–stecchetti.flv http://www.youtube.com/watch?v=wQ3ey4APVB0

- Pro Enzo Biagi. 7'000 lire "'='' 3.5 euro.

v04 1996-mdg-08b-04-pravettoni–w-telemontecarlo–ferilli–reverendo.flv http://www.youtube.com/watch?v=Y_euXyBVkZs

v05 1996-mdg-08b-05-reverendo–stecchetti–w-telemontecarlo–gianluco–nico-lippi-ferilli.flv http://www.youtube.com/watch?v=

v06 1996-mdg-08b-06-lippi-angie-ferilli–paolantoni–liguori.flv http://www.youtube.com/watch?v=y0FYwsM1Bkc

- Clinton è presidente degli Stati Uniti dal 1993. Il 9 novembre 1996 c'è stata una manifestazione del Polo a Roma contro il governo Prodi.

v07 1996-mdg-08b-07-panfilo-maria–liguori–benny-hill–ricchi-e-poveri.flv http://www.youtube.com/watch?v=aRGy9J5VL8s

- Il papa è Karol Wojtyla dal 1978. Ricchi e poveri: Marina Occhiena (III) (bionda, 1965-81) e Angela Brambati (bruna).

1996-mdg-08.flv

Lunedì 4 novembre 1996, 22:30. In studio Claudio Lippi, Sabrina Ferilli, Gennaro e Luis.

v01 1996-mdg-08-01-lippi-benny-hill–mr-muscolo–fontecedro-filosofia.flv http://www.youtube.com/watch?v=dxHcM9qr69o

- Terza puntata. Scalfaro è presidente della Repubblica dal 1992.

v02 1996-mdg-08-02-nico–sigla–posta.flv http://www.youtube.com/watch?v=ygJ7WeFUTbk

- Lippi e Luana Ravegnini stanno insieme (III).

v03 1996-mdg-08-03-gianluco–tabloid–minuto-meno-visto–minuto-piu-visto.flv http://www.youtube.com/watch?v=EVfwR9-bIY4

- Marcello Dell' Utri (I): co-fondatore di Forza Italia, deputato, sarà condannato per frode fiscale (1999) e associazione mafiosa (2004).

v04 1996-mdg-08-04-tv-svizzera–ipse-dixit–jacqueline-russo.flv http://www.youtube.com/watch?v=269-A2a-qOI

v05 1996-mdg-08-05-pravettoni-fiumi–culturisti.flv http://www.youtube.com/watch?v=OwLMDBLdl1U

- Di Pietro è ministro dei Lavori Pubblici per l'Ulivo.

v06 1996-mdg-08-06-uguccione-vasino–kessler.flv http://www.youtube.com/watch?v=BBwu49ylf1Q

- Cuore ha chiuso (I) il 2 novembre. Mdg è in onda alle 22:30.

1996-mdg-08.flv

Domenica 3 novembre 1996, 20:15. In studio Simona Ventura.

v01 1996-mdg-08-01-i-gol.flv http://www.youtube.com/watch?v=7wIttyAuGG0

- C'è stata Bologna - Roma: 3-2.

v02 1996-mdg-08-02-i-gol–vai-col-liscio.flv http://www.youtube.com/watch?v=skEerDYDuW8

- Settimana prossima ci sarà Mdg del lunedì ma non della domenica.

1996-mdg-07.flv

Lunedì 28 ottobre 1996, 22:30. In studio Claudio Lippi, Sabrina Ferilli, Gennaro e Luis.

v01 1996-mdg-07-01-lippi–tv-svizzera-ghiacciolo.flv http://www.youtube.com/watch?v=t_e2PZIjDio

- "''All' ultimo minuto"'' è in onda su Rai Tre dal 1995.

v02 1996-mdg-07-02-sigla.flv http://www.youtube.com/watch?v=14Klfe-cl0s

v03 1996-mdg-07-03-uguccione–mai-dire-tv–cannavacciuolo.flv http://www.youtube.com/watch?v=P7Hsg6yL-gE

- Angelo Guglielmi (critico letterario e dirigente tv) è stato direttore di Rai Tre 1987-94; Frajese è corrispondente da Parigi per il Tg1 ed ex-marito di Marina Lotar (I), attrice e pornostar svedese. Eva Orlowsky è una pornostar. Da luglio, sotto governo Prodi, presidente della Rai è Enzo Siciliano (scrittore e critico letterario).

v04 1996-mdg-07-04-paolantoni–bulgari-mentalismo.flv http://www.youtube.com/watch?v=nkBgGEWw8PQ

- Di Pietro è ministro dei Lavori Pubblici per l'Ulivo. Scalfaro è presidente della Repubblica dal 1992.

v05 1996-mdg-07-05-pravettoni–fontecedro-letteratura-italiana.flv http://www.youtube.com/watch?v=S-KOhbG4J5E

v06 1996-mdg-07-06-ipse-dixit–nico.flv http://www.youtube.com/watch?v=PyPTd_ils5E

v07 1996-mdg-07-07-minuto-meno-visto–minuto-piu-visto–tabloid.flv http://www.youtube.com/watch?v=t9eEunlWHLk

- E' un bene non essere visti da troppi. Qui Luttazzi e i giornali (I).

v08 1996-mdg-07-08-jacqueline-russo.flv http://www.youtube.com/watch?v=XyDsGrL5_Ig

1996-mdg-07.flv

Domenica 27 ottobre 1996, 20:15. In studio Simona Ventura e Oronzo.

v01 1996-mdg-07-01-i-gol.flv http://www.youtube.com/watch?v=GNBLdHLoOUQ

- C'è stata Fiorentina - Milan: 1-0.

v02 1996-mdg-07-02-super-pippo-inzaghi–vai-col-liscio.flv http://www.youtube.com/watch?v=PvFjJXXJ6R8

v03 1996-mdg-07-super-pippo-inzaghi.flv http://www.youtube.com/watch?v=WKlj1kOnb_k

1996-mdg-06.flv

Lunedì 21 ottobre 1996, 22:30. In studio Claudio Lippi e Sabrina Ferilli.

v00 1996-mdg-06-00-rolando.flv http://www.youtube.com/watch?v=q_Tx32Fv4Pc

v01 1996-mdg-06-01-sigla–lippi-ferilli-gennaro-luis.flv http://www.youtube.com/watch?v=-jRjfxTDADs

- Prima (I) puntata di mai dire gol del lunedì. Rocky Horror Picture Show (Sharman, soggetto e sceneggiatura di Richard O' Brien, 1975). Sabrina Ferilli era già stata ospite l' anno scorso in 1996-mdg-29-uguccione-fiorentina-ferilli.flv.

v02 1996-mdg-06-02-paolantoni–nico.flv http://www.youtube.com/watch?v=PnNW3dq0xGU2

v03 1996-mdg-06-03-gianluco–panfilo-maria–mai-dire-tv.flv http://www.youtube.com/watch?v=ctMjsVfp-yk

- Liguori dirige Studio Aperto su Italia 1 dal 1993. L' Avvenire ha fatto polemiche in vista di questa puntata di Mai dire gol. Giovanni Brusca (I) è un membro di Cosa nostra.***** In favore della restituzione di Gaza ai palestinesi***** La striscia di Gaza:

è stata abitata anticamente dai filistei, che vi guerreggiarono con gli israeliti;

fu occupata e amministrata dall' Egitto 1948-67;

da Israele 1967-93;

fu assegnata all' Autorità Nazionale Palestinese dagli accordi israelo-palestinesi di Oslo nel 1993.

v04 1996-mdg-06-04-pravettoni–bulgari.flv http://es.youtube.com/watch?v=bme1FlF_nok

v05 1996-mdg-06-05-uguccione–benny-hill–minuto-meno-visto–minuto-piu-visto.flv http://es.youtube.com/watch?v=Oyr5L9H

- La Macarena (canzone pop dei Los del Rio) è stato tormentone quest' estate. Enrico Cuccia è stato economo per il fascismo (ma aiutando la Resistenza), poi banchiere di Mediobanca fino al 1980, di cui è uno degli uomini più influenti. Consorzio Nettuno (I). Il 20 ottobre era domenica, non sabato.

v06 1996-mdg-06-06-fontecedro-geometria–benny-hill–patty-cannavacciuolo.flv http://es.youtube.com/watch?v=L3zHbfUluk4

- Saranno in onda domenica alle 20:15 e lunedì alle 22:30.

1996-mdg-06.flv

Domenica 20 ottobre 1996, 20:15.

v01 1996-mdg-06-01-addio-focolari–pubblicita–i-gol.flv http://www.youtube.com/watch?v=qxYD_Hg1tJA

- C'è stata Bologna - Fiorentina: 0-2.

v02 1996-mdg-06-02-i-gol–vai-col-liscio.flv http://www.youtube.com/watch?v=sAXq_4rQL5w

- Domani comincerà Mdg del lunedì.

1996-mdg-05.flv

Domenica 13 ottobre 1996, 20:15.

v01 1996-mdg-05-01-w-la-fininvest–sponsor–i-gol.flv http://www.youtube.com/watch?v=P485HElhlEA

- C'è stata Bologna - Sampdoria: 2-1.

v02 1996-mdg-05-02-vai-col-liscio.flv http://www.youtube.com/watch?v=q8P77B19WZs

1996-mdg-04.flv

Domenica 29 settembre 1996, 20:15.

v01 1996-mdg-ipse-dixit-tomba.flv http://www.youtube.com/watch?v=F8ALfnAZmjc

1996-mdg-03.flv

Domenica 22 settembre 1996, 20:15. In studio Simona Ventura e Oronzo.

v01 1996-mdg-03-01-la-perla-della-settimana–i-gol–zenga.flv http://www.youtube.com/watch?v=KHYM9Uvkwcc

- C'è stata Inter - Lazio: 1-1.

v02 1996-mdg-03-02-vai-col-liscio.flv http://www.youtube.com/watch?v=n7VbW13GOwg

1996-mdg-02.flv

Domenica 15 settembre 1996, 20:15.

v01 1996-mdg-02-02-vai-col-liscio–interviste-possibili.flv http://www.youtube.com/watch?v=vPHFtmgXtJA

- Da metà ottobre comincerà Mdg del lunedì, accanto a quello domenicale. Domenica prossima, 22 settembre, si tiene l' attività Puliamo il mondo.

1996-mdg-01.flv

Domenica 8 settembre 1996, 20:15. In studio Simona Ventura e Oronzo.

v01 1996-mdg-01-01-sigla–la-perla-della-settimana-virastyuk–i-gol.flv http://www.youtube.com/watch?v=mVX3GV7h7h4

- Esame giornalistico della Ventura (II). C'è stata Bologna - Lazio: 1-0.

v02 1996-mdg-01-02-i-gol–mai-dire-olimpiadi–vai-col-liscio.flv http://www.youtube.com/watch?v=IBuuxQLydJ0

v03 1996-mdg-01-03-vai-col-liscio—02-01-un-uomo-un-perche-crudeli–i-gol.flv http://www.youtube.com/watch?v=MUXLKb9

- Prima puntata di mdg della domenica; Marco dedica la puntata alla mamma. Poi (seconda giornata) c'è stata Atalanta - Fiorentina: 2-2. Raul Cremona e Charles Aznavour (I).

QUASI GOL EUROPEI 1996 : REPUBBLICA CECA - GERMANIA (FINALE)

Radio Deejay. Domenica 30 giugno 1996, 20:00. In studio: Michael (Germania), Aldo e Giovanni.

video: v0 http://www.youtube.com/watch?v=vwSy2s-S8S4

(1t)

- .

- Teoria sull' identità dei gialappi.***** Telefonata di Hans (fratello di Michael).

- Primo tempo.

- Luogo di nascita.***** Prima apparizione della pepatencha (I). Telefonata di Diego (arbitro). Aneddoto su Torricelli falegname. Telefonata di Michela e Romina. Oggi Giorgio, Aldo e Giovanni hanno giocato una partita di calcio di beneficenza con la Smemoranda (perdendo 2-0). C8.***** Carmelo e Michelangelo La Bionda (III). C'è uno spot dei Premium Saiwa in cui Ninetto Davoli in bici (II) canta una canzone. Telefonata di Riccardo (cassettina).

(2t)

- Telefonata di Lorenzo (banchetto Legambiente (III)). Telefonata di Nené. Telefonata di Michele.* Telefonata di Raffaele (canzone Ninetto). Telefonata di Paolo (canzone Ninetto).

- Gol di Berger. Germania - Repubblica Ceca: 0-1.

- Carmelo e Michelangelo La Bionda (II). Giorgio è uno scrittore? Palindromi (ai lati a esordir dama e re Pertini trepida... a di Pertini tre pere a Madrid rosea Italia). La canzone dello spot di Ninetto Davoli (III) chiudeva con "‘’fornation, lievitation"‘’. Agli europei del 1992 vinse la Danimarca. Pairetto è nato a Torino. "‘’Ludo alla meta"‘’, "‘’Nedo nudo"‘’ e "‘’Lupush in fabula"‘’ del Guerin Sportivo (I). Risultati citati:

agli europei del 1976, la finale fu Cecoslovacchia - Germania Ovest: 7-5 ai rigori.

ai mondiali del 1974, la finale fu un rubato Germania Ovest - Olanda: 2-1

agli europei del 1980, in Italia, la finale fu Germania Ovest - Belgio: 2-1.

agli europei del 1984, in Francia, la Germania non superò il gruppo eliminatorio (dal quale si andava in semifinale).

agli europei del 1988, in Germania, la semifinale fu Germania Ovest - Olanda: 1-2.

agli europei del 1992, in Svezia, la finale fu Danimarca - Germania Ovest: 2-0.

Hans è il fratello di Michael e sta a Stoccarda.

- Gol di Bierhoff. Germania - Repubblica Ceca: 1-1.

- Florance e Pepetito (II) sono diventati molto amici. Telefonata a Hans (fratello di Michael). Canzone.* Telefonata a Ninetto Davoli (IV). Craxi è latitante ad Hammamet (Tunisia) dal 1994; c'è un gioco con una domanda sulla gialappa. Scrive Emy Williams (che è stata ospite con Michael a Inghilterra - Germania: 6-7). Cosa triste che c'è sempre ai matrimoni? Aldo ha avuto una figlia, Caterina.

(suppl)

- Primo tempo supplementare.

- .

- Golden gol di Bierhoff. Germania - Repubblica Ceca: 2-1.

- Ai mondiali del 1990, la finale fu Germania Ovest - Argentina: 1-0. Parla Brambati. Elenco degli ospiti: Aldo, Giovanni e Giacomo, Claudio Lippi, Massimo Paganin (I) (difensore dell' Inter dal 1993), Massimo Moratti, Michael (Germania), Marina Massironi, Florance (Francia), Simona Ventura, Ana (Spagna), Philip (Inghilterra), Hede (Olanda), Raul Cremona, Ivonne (Portogallo), Silvia (Repubblica Ceca?). Predizione di Nico.*

QUASI GOL EUROPEI 1996 : INGHILTERRA - GERMANIA (SEMIFINALE) [incompleta]

Radio Deejay. Mercoledì 26 giugno 1996, 20:30. In studio Emy Williams (Inghilterra) e Michael (Germania).

video:

v0 http://www.youtube.com/watch?v=XLSrGbOziG8

(1t)

- Telefonata di Marco Biondi (Marco ha alluso al fumo di Biondi (I)). Fila è sponsor di Quasi gol (II). Carlo e Giorgio sono sposati.

- Arriva Marco. Florance è sola (non sta ancora con Pepetito) (I). Alle 17:00 c'è stata l' altra semifinale, Repubblica Ceca - Francia: 6-5.

- Primo tempo.

- Carlo e Marco sono stati al concerto di Paul Young e Genesis a Sansiro (I). Genesis. Prima apparizione di "''ti apro in due come una mela"'' (I). La finale dei mondiali del 1994 è stata Brasile - Italia: 3-2. Tiro di Ince (v0).

- (v0) Gol di Shearer. Inghilterra - Germania: 1-0.

- Linus (da quest' anno direttore artistico di Radio Deejay) cerca di chiamarli; Franco Russo fa anche Lunediretta con Marco su Deejay. Palindromi. Fumo di Biondi (II). Carlo e Marco sono stati al concerto di Paul Young e Genesis a Sansiro (II). Il parcheggio di Deejay è quello di 105 (I). Ci sono cinque birre. Marco tifa Crystal Palace (II) dal 1990.

- (v0) Gol di Kuntz. Inghilterra - Germania: 1-1.

- Cercava di trattenere.* Citano Nenè (che non sarà ospite in finale). Papà Mario ha scritto I giochi sono fatti (I). Telefonata di Alberto. Nazisti. Craxi è latitante ad Hammamet dal 1994 (morirà nel 2000). Rory Gallagher, chitarrista blues e rock irlandese, è morto nel 1995, mentre i fratelli Noel e Liam Gallagher sono quelli degli Oasis. Sposini è una persona sincera. Moratti manda delle pizze. Marco lavora a Radio Deejay per Lunediretta (1995-98). Gascoigne è simpatico (ed ha collaborato con Mai dire gol (II) in 1994-mdg-31-gazza-elvis-gascoigne.flv).

(2t)

- Giorgio da solo. Telefonata di Nené. Telefonata di Kathie (palindromo inglese: able was I ere I saw Elba).

- Secondo tempo.

- Sensible soccer. Commercio equo e solidale. Giorgio è stato in Australia (I) (molta birra). L' ha fatta da... coglione. Le Pen (II) è ora parlamentare europeo (il suo exploit elettorale sarà nel 2002). Aneddoti sui mondiali del 1966 (III) (la finale fu Inghilterra - Germania Ovest: 4-2 e il terzo gol inglese era inesistente),

sui mondiali del 1954 (la finale fu Germania Ovest - Ungheria: 3-2 e i tedeschi si doparono ed ebbero itterizia (III)), sui mondiali del 1974 (che si tennero in Germania; la finale fu un rubato Germania Ovest - Olanda: 2-1, con l' Olanda in vantaggio per prima; in Germania Ovest - Polonia: 1-0 del gruppo eliminatorio, innaffiarono il campo (I)). Nazisti. Aneddoto su Effenberg (si diceva che facesse retrocedere). Telefonata di Luca e Rosa*****. John e Justin Fashanu (I) sono due fratelli calciatori inglesi (John è quello di Teocoli; Justin fu il primo calciatore a dichiararsi gay, nel 1990). Nonna Angelina. Gigi Sabani (IV). Carlo abita (I) in via Pontaccio. Commercio equo e solidale. Contro il golden gol. Aneddoto su Carlo, Sivori, le gambe bianche e i segaligni (II).

- Marco non fa cotone nell' ombelico (I).***** Telefonata di Stefania.

(supplementari)

- Primo tempo supplementare.

- Telefonata di papà Mario Gherarducci (e I giochi sono fatti (II)). Carlo e Giorgio sono sposati, Marco no. S'annando. Telefonata di Claudio (che conosce Pagotto, giocatore della Pistoiese).

- Secondo tempo supplementare.

- .

-

(rigori)

- Rigore di Shearer. Inghilterra - Germania: 2-1.

- Rigore di Hassler. Inghilterra - Germania: 2-2.

- Rigore di Platt. Inghilterra - Germania: 3-2.

- Rigore di Strunz. Inghilterra - Germania: 3-3.

- Rigore di Pearce. Inghilterra - Germania: 4-3.

- Rigore di Reuter. Inghilterra - Germania: 4-4.*****

- Rigore di Gascoigne. Inghilterra - Germania: 5-4.*****

- Rigore di Ziege. Inghilterra - Germania: 5-5.*****

- Rigore di Sheringham. Inghilterra - Germania: 6-5.*****

- Rigore di Kuntz. Inghilterra - Germania: 6-6.*****

- Rigore di Kopke. Inghilterra - Germania: 6-6.*****

- Rigore di Moller. Inghilterra - Germania: 6-7.*****

QUASI GOL EUROPEI 1996 : FRANCIA - REPUBBLICA CECA (SEMIFINALE)

Radio Deejay. Sabato 22 giugno 1996, 15:00. In studio Florance e Valery (Francia), Stefania (Repubblica Ceca) e (poi) Massimo Moratti.

(1t)

- .

- .

- Primo tempo.

- Telefonata di Filippo (formazione ceca). Telefonata di Andrea (sorella di Poborsky). Da maggio c'è un governo Prodi. Contro i socialisti. Formentini è sindaco di Milano (1993-97) per la Lega Nord. Giorgio dice sempre dei turisti abbigliati dall' hotel allo stadio (I). Telefonata di papà Mario Gherarducci.

- .

(2t)

- Secondo tempo.

- Arriva Massimo Moratti. Telefonata di Gianni (indovina l' ospite). Ronaldo sta passando dal PSV al Barcellona (verrà all' Inter nel 1997). Palindromi (é presa la serpe).

(suppl)

- Primo tempo supplementare.

- Emergency. Le Pen (I) é presidente del fronte nazionale (estrema destra francese) dal 1972.

- Secondo tempo supplementare.

- .

(rigori)

- (v0) Rigore di Zidane. Francia - Repubblica Ceca: 1-0.

- (v0) Rigore di Kubik. Francia - Repubblica Ceca: 1-1.

- (v0) Rigore di Djorkaeff. Francia - Repubblica Ceca: 2-1.

- (v0) Rigore di Nedved. Francia - Repubblica Ceca: 2-2.

- (v0) Rigore di Lizarazu. Francia - Repubblica Ceca: 3-2.

- (v0) Rigore di Berger. Francia - Repubblica Ceca: 3-3.

- (v0) Rigore di Guerìn. Francia - Repubblica Ceca: 4-3.

- (v0) Rigore di Poborsky. Francia - Repubblica Ceca: 4-4.

- (v0) Rigore di Blanc. Francia - Repubblica Ceca: 5-4.

- (v0) Rigore di Rada. Francia - Repubblica Ceca: 5-5.

- (v0) Rigore di Pedros. Francia - Repubblica Ceca: 5-5.

- (v0) Rigore di Kadlec. Francia - Repubblica Ceca: 5-6.

QUASI GOL EUROPEI 1996 : REPUBBLICA CECA - PORTOGALLO (QUARTO DI FINALE) [incompleta]

Radio Deejay. Domenica 23 giugno 1996, 19:30. In studio Nico, Yvonne e ? (Portogallo) e Silvia (che ha portato una torta).

video:

v0 http://www.youtube.com/watch?v=Jr_-Vh06TqE

(1t)

- Collegamento con Marco Baldini.

- Lisbon Story (Wenders, 1994).

- Primo tempo.

- Poesia calcistica.* Karol Wojtyla è papa dal 1978.

(2t)

- Secondo tempo.

- Pennac (II).

- (v0) Gol di Poborsky. Repubblica Ceca - Portogallo: 1-0.*

-

- Commercio equo e solidale. Ci sarà la semifinale Inghilterra - Germania, con ospite Emy Williams. Gigi Sabani (III) è stato accusato di aver fatto partecipare delle ragazze a trasmissioni tv e concorsi di bellezza in cambio di sesso. Palindromi. Pennac (III). Milan Kundera e Vaclav Havel (I) (scrittore, drammaturgo e politico ceco, presidente della Repubblica Ceca dal 1993). C'è stata Russia - Repubblica Ceca: 3-3. C'è stata Germania - Repubblica Ceca: 2-0. La finale degli europei del 1992 è stata Danimarca - Germania Ovest: 2-0. Telefonata di Andrea (palindromo finlandese Saippuakivikauppias). Calcoli della nonna di Ada (I). Oggi era ospite Oronzo. Contro Roberto Ferrari (VIII). 5/9 = 0,56! Telefonata di nonna Angelina (84 anni). Espulsione di Latal (v0). "'Lupush in fabula"' del Guerin Sportivo (II). O mordo tua nuora o aro un autodromo, ecco bello colle bocce. Telefonata di Ercole (palindromo greco nipson anomemata me monan opsin). Telefonata di Sebastiano (radio portoghese).

QUASI GOL EUROPEI 1996 : GERMANIA - CROAZIA (QUARTO DI FINALE) [incompleta]

Radio Deejay. Domenica 23 giugno 1996, 16:00. In studio Michael e il figlio (?) Konrad di cinque anni (Germania) e Oronzo.

video: v0 http://www.youtube.com/watch?v=GW5lsvIx9yg

(1t)

- Giuseppe Santaniello (giurista) é garante per la stampa e la radiotelevisione 1990-96.

- Primo tempo.

- C'è stata Russia - Germania: 0-3. Telefonata di Petra (formazione croata). La guerra in Jugoslavia è stata 1991-95. La finale di Champions League 1996 é stata Juventus - Ajax: 4-2. Sulle cuffie in radio. California Dreamin' (Mamas & Papas, 1965) recita:

> All the leaves are brown
>
> and the sky is grey
>
> (...)
>
> I'd be safe and warm
>
> if I was in L.A
>
> (...)

Telefonata di Andrea Boscovich (croato). Il 19 giugno c'è stata Italia - Germania: 0-0 (con rigore sbagliato di Zola). Tiro di Vlaovic (v0). Ieri c'è stata Francia - Olanda: 5-4. Fallo di mano (v0).

- (v0) Gol di Klinsmann. Germania - Croazia: 1-0.

- Telefonata di Gianluca (tifa Croazia). La Croazia si é dichiarata indipendente nel 1991. Carlo e Marco e la Croazia (I) (la Dalmazia é tra Croazia, Montenegro e Bosnia - Erzegovina) (dove hanno visto l' odio per gli italiani). Fila é sponsor (II).

- Oronzo.* Telefonata di Simone (svedese). Alle elezioni regionali dell' anno scorso, Fede, fidandosi di poll che davano per vincente il Polo delle Libertà, ha cominciato a piantare bandierine azzurre su una carta dell'Italia, ma alla fine il centrosinistra ha vinto 9 province su 15.

(2t)

- Secondo tempo.

- Telefonata di Alexandra (croata). Zagabria é la capitale croata.

- (v0) Gol di Suker. Germania - Croazia: 1-1.

- Contro Roberto Ferrari (VII). Oronzo.*

- (v0) Gol di Sammer. Germania - Croazia: 2-1.

- Telefonata di Luca (Savicevic). Telefonata di Silvia. Oronzo.*

QUASI GOL EUROPEI 1996 : FRANCIA - OLANDA (QUARTI)

Radio Deejay. Sabato 22 giugno 1996, 19:30. In studio Florance (Francia) e Hede (Olanda).

(1t)

- Oggi c'è stato il quarto di finale Spagna - Inghilterra: 2-4.

- .

- Primo tempo.

- Pennac (I). Chirac é presidente francese (dal 1995) per il centro-destra.

- Fila é sponsor (I). Telefonata di Gloria e Florinda (commercio equo).

(2t)

- Secondo tempo.

- Pro servizio civile. Deborah, moglie di Giorgio, scrive un messaggio. Forlani (segretario della DC 1969-73 e 1989-92) è stato condannato per finanziamento illecito e ricettazione (interrogato da Di Pietro, rispondeva "''Non ricordo"'').

(suppl)

- Telefonata di Silvia.

- Secondo tempo supplementare.

- .

(rigori)

- ((v0) Rigore di de Kock. Francia - Olanda: 0-1.)

- ((v0) Rigore di Zidane. Francia - Olanda: 1-1.)

- ((v0) Rigore di R. de Boer. Francia - Olanda: 1-2.)

- (v0) Rigore di Djorkaeff. Francia - Olanda: 2-2.

- (v0) Rigore di Kluivert. Francia - Olanda: 2-3.

- (v0) Rigore di Lizarazu. Francia - Olanda: 3-3.

- (v0) Rigore di Seedorf. Francia - Olanda: 3-3.

- (v0) Rigore di Guerìn. Francia - Olanda: 4-3.

- (v0) Rigore di Blind. Francia - Olanda: 4-4.

- (v0) Rigore di Blanc. Francia - Olanda: 5-4.

QUASI GOL EUROPEI 1996 : SPAGNA - INGHILTERRA (QUARTI)

Radio Deejay. Sabato 22 giugno 1996, 15:50. In studio Ana (Spagna) e Philip (Inghilterra)

video: v0 http://www.youtube.com/watch?v=wl0oQgAX-6k

(1t)

- .

- .

- Primo tempo.

- Ai gironi c'è stata Italia - Repubblica Ceca: 1-2. Esame giornalistico della Ventura (I). Gol annullato alla Spagna (v0). Azione di Manjarìn (v0).

(2t)

- Prima apparizione di Florance.

- Secondo tempo.

- Telefonata di Flanaghan, Nico, Natolia, Johnny Glamour*. Prima apparizione del commercio equo e solidale. Telefonata dell' arbitro Diego. Prima apparizione del bidet. Manolo el del bombo (II). Giorgio é stopper nella squadra di Smemoranda (II). Azione di Shearer (v0). Paura di volare (Jong, 1973). Citano Jessy Malò. Sabani (II) agli arresti domiciliari.

(suppl)

- Gianluca Guidi (I) è cantante, attore e conduttore, figlio di Johnny Dorelli. Scalfaro è presidente della Repubblica dal 1992; Cossiga è stato Presidente della Repubblica (1985-92) ed ora è senatore a vita.

- Secondo tempo supplementare.

- Passa Enrico Silvestrin (I) è un conduttore e attore.

(rigori)

- (v0) Rigore di Shearer. Spagna - Inghilterra: 0-1.

- (v0) Rigore di Hierro. Spagna - Inghilterra: 0-1.

- (v0) Rigore di Platt. Spagna - Inghilterra: 0-2.

- (v0) Rigore di Amor. Spagna - Inghilterra: 1-2.

- (v0) Rigore di Pearce. Spagna - Inghilterra: 1-3.

- (v0) Rigore di Belsue. Spagna - Inghilterra: 2-3.

- (v0) Rigore di Gascoigne. Spagna - Inghilterra: 2-4.

- (v0) Rigore di Nadal. Spagna - Inghilterra: 2-4.

QUASI GOL EUROPEI 1996 : ITALIA - GERMANIA (+ RUSSIA - REPUBBLICA CECA) (GIRONI)

Radio Deejay. Mercoledì 19 giugno 1996, 20:30. In studio Simona Ventura (che fa Mai dire gol dal 1994) (Italia) e Michael (Germania). Germania(6), Italia (3), Repubblica Ceca (3), Russia (0).

video: v0 http://www.youtube.com/watch?v=KHTH4gE_Gb4

(intro)

- Collegamento con Marco Biondi.

(1t)

- Sabani (I) agli arresti domiciliari per induzione alla prostituzione nel mondo dello spettacolo, sarà scagionato e risarcito.

- Primo tempo.

- .

- (v0) Gol di Suchoparek. Russia - Repubblica Ceca: 0-1. Germania(7), Repubblica Ceca (6), Italia (4), Russia (0).

- .

- (v0) Gol di Kuka. Russia - Repubblica Ceca: 0-2.

- Naso rifatto della Ventura. I bookmakers.*

- .

(2t)

- Secondo tempo.

- .

- (v0) Gol di Mostovoj. Russia - Repubblica Ceca: 1-2.

- .

- (v0) Gol di Tetradze. Russia - Repubblica Ceca: 2-2. Germania(7), Repubblica Ceca (4), Italia (4), Russia (1).

- Hitchcock al ristorante? Espulsione di Strunz (v0). Bevono birra. Costacurta e 12 milioni al mese (III).

- (v0) Gol di Bescastnych. Russia - Repubblica Ceca: 3-2. Germania(7), Italia (4), Repubblica Ceca (3), Russia (3).

- .

- (v0) Gol di Smicer. Russia - Repubblica Ceca: 3-3. Germania(7), Repubblica Ceca (4), Italia (4), Russia (1).

- .

QUASI GOL EUROPEI 1996 : FRANCIA - BULGARIA (+ ROMANIA - SPAGNA) (GIRONI)

Radio Deejay. Martedì 18 giugno 1996, 17:30. In studio Claudio Lippi. Francia(4) e Bulgaria (4), Spagna (2), Romania (0).

(1t)

- .

- Primo tempo.

- Nestor Combin é un centravanti argentino (1959-77). Telefonata di Enrico (ciao). Telefonata di Enrico (cretini). Marco aveva un compagno di classe Enrico Sirti. Telefonata di Enrico Beruschi.

- (v0) Gol di Manjarìn. Romania - Spagna: 0-1. Spagna (5), Francia(5) e Bulgaria (5), Romania (0).

- .

- (v0) Gol di Blanc. Francia - Bulgaria: 1-0. Francia(7), Spagna (5), Bulgaria (4), Romania (0).

- .

- (v0) Gol di Raducioiu. Romania - Spagna: 1-1. Francia (7), Bulgaria (4), Spagna (3), Romania (1).

- Alla sera (Foscolo, 1803) (II). D' Annunzio (I).

- .

(2t)

- Secondo tempo.

- .

- (v0) Autogol di Penev. Francia - Bulgaria: 2-0.

- Telefonata di Liubomira (bulgara).

- (v0) Gol di Stoickov. Francia - Bulgaria: 2-1.

- Telefonata di Gigio (Stoickov al ristorante).

- (v0) Gol di Amor. Romania - Spagna: 1-2. Francia(7), Spagna (5), Bulgaria (4), Romania (0).

- Telefonata di Liubomira (bulgara).

- (v0) Gol di Loko. Francia - Bulgaria: 3-1.

-

QUASI GOL EUROPEI 1996 : ITALIA - REPUBBLICA CECA (GIRONI)

Radio Deejay. Venerdì 14 giugno 1996, 20:30. In studio: Marina Massironi (Italia / Slovacchia). Germania(3), Italia (3), Russia (0), Repubblica Ceca (0).

video: v0 http://www.youtube.com/watch?v=vuCYAG2eARQ

(1t)

- Ci sono state Germania - Repubblica Ceca: 2-0 e Italia - Russia: 2-1. Paolo Maldini ha appena avuto un figlio (I). Costacurta paga 12 milioni al mese (I) all' ex-moglie (?) e sta con Martina Colombari, già ex di Alberto Tomba.

- Primo tempo.

- .

- (v0) Gol di Nedved. Italia - Repubblica Ceca: 0-1. Germania(3), Italia (3), Repubblica Ceca (3), Russia (0).

- Si gioca a Liverpool. Novità sui guardalinee (I). Natolia.* Contro Pannella. Novità sui guardalinee (II). Paolo Maldini ha appena avuto un figlio (II). Fila è sponsor di Quasi gol (I).

- (v0) Gol di Chiesa. Italia - Repubblica Ceca: 1-1. Italia(4), Germania(3), Repubblica Ceca (1), Russia (0).

- Costacurta e 12 milioni al mese (II). Massimo Brambati ha giocato nel bari (1989-93) ed è stato ospite a Quasi Gol. In studio fa freddo. Stefano (ascoltatore) porta aspirine a Giorgio. Natolia.* Dieta a zona (I). Stipsi (I) è la stitichezza. La Hunziker sta con Ramazzotti da un anno e comincia ora a fare tv (presenta i Cervelloni con Bonolis). Elvis Costello (Declan Patrick MacManus) è un cantante e compositore inglese. Espulsione di Apolloni (v0). Stanno mandando in onda filmati di Mosca? Aldo, Giovanni e Giacomo fanno Mai dire gol dal 1994.

- (v0) Gol di Bejbl. Italia - Repubblica Ceca: 1-2. Germania(3), Italia (3), Repubblica Ceca (3), Russia (0).

- La Cecoslovacchia si è sciolta in Repubblica Ceca e Slovacchia nel 1993. Natolia.* Palindromi.

- Palindromi.

(2t)

- Secondo tempo.

- Telefonata di Miriam e Libusce (ceche).

QUASI GOL EUROPEI 1996 : ITALIA - RUSSIA (GIRONI)

Radio Deejay. Martedì 11 giugno 1996, 16:30. In studio Massimo Paganin (difensore dell' Inter dal 1993).

video: v0 http://www.youtube.com/watch?v=zotYdp4Dd6g Germania(3), Italia (0) e Russia (0), Repubblica Ceca (0).

(1t)

- Primo tempo.

- Telefonata di Ruben Sosa (attaccante uruguaiano all' Inter 1992-95).

- (v0) Gol di Casiraghi. Italia - Russia: 1-0. Germania(3), Italia (3), Russia (0), Repubblica Ceca (0).

- Fraizzoli (IV).

- (v0) Gol di Cymbalar. Italia - Russia: 1-1. Germania(3), Italia (1) e Russia (1), Repubblica Ceca (0).

- Ai mondiali del 1986 c'è stato l' ottavo Italia - Francia: 0-2.

- Giorgio é stopper nella squadra di Smemoranda (I).

(2t)

- Secondo tempo.

- .

- (v0) Gol di Casiraghi. Italia - Russia: 2-1. Germania(3), Italia (3), Russia (0), Repubblica Ceca (0).

- Previti (I), avvocato, é stato ministro della difesa (1994-95) nel primo governo Berlusconi. Fila é sponsor.*

QUASI GOL EUROPEI 1996 : GERMANIA - REPUBBLICA CECA (GIRONI)

Radio Deejay. Domenica 9 giugno 1996, 17:00. In studio Michael (Germania) e Giovanni Storti. Germania(0), Repubblica Ceca (0), Italia (0), Russia (0).

(1t)

- C'è stata Spagna - Bulgaria: 1-1. Inno della Germania. Nico.

- Primo tempo.

- Fila é sponsor*****.

- (v0) Gol di Ziege. Germania - Repubblica Ceca: 1-0. Germania(3), Italia (0) e Russia (0), Repubblica Ceca (0).

- .

- (v0) Gol di Moller. Germania - Repubblica Ceca: 2-0.

- .

- .

(2t)

- Secondo tempo.

- Telefonata di Hans, fratello di Michael.

QUASI GOL EUROPEI 1996 : INGHILTERRA - SVIZZERA (GIRONI) [incompleta]

[Europei giocati in Inghilterra; governo Prodi da maggio] Radio Deejay. Sabato 8 giugno 1996, 16:00. In studio Giacomo Poretti. Inghilterra(0), Olanda(0), Scozia(0), Svizzera(0).

(1t)

- La finale dei mondiali del 1994 è stata Brasile - Italia: 3-2.

- Primo tempo.

- Flanaghan. Craxi è latitante in Tunisia dal 1994. Fila é sponsor.

- (v0) Gol di Shearer. Inghilterra - Svizzera: 1-0. Inghilterra(3), Olanda(0) e Scozia(0), Svizzera(0).

- L' anarchico Giuseppe Pinelli fu prima ingiustamente incolpato della Strage di Piazza Fontana (1969), poi ucciso gettandolo da una finestra della Questura di Milano.

- (ricominciamo 57:00)

- Intervallo.

(2t)

- Secondo tempo.

- (v0) Gol di Turkyilmaz. Inghilterra - Svizzera: 1-1. Inghilterra(1) e Svizzera(1), Olanda(0) e Scozia(0).

- [incompleta]

MARCO A DEEJAY TIME

Radio Deejay. Venerdì 7 giugno 1996, 14:00. In studio Albertino.

v01 1996-deejay-time.flv http://www.youtube.com/watch?v=XggveGr2R2c

- Telefonata di Marco.

1996-mdg-meglio.flv

Lunedì 20 maggio 1996. Soli video.

v00 1996-mdg-meglio-00-nico.flv http://www.youtube.com/watch?v=M8X4jamqzdc

- Il campionato è finito il 12 maggio.

v01 1996-mdg-meglio-01-un-uomo-un-perche-cecchi-gori–piccole-antenne-crescono-suma–calcio-internazionale–pippero-noaro.flv http://www.youtube.com/watch?v=JW-fjJ6kfu0

v02 1996-mdg-meglio-02-pippero-noaro–ipse-dixit-tomba–fenomeni-parastatali-bergkamp–all-improvviso-uno-sconosciuto.flv http://www.youtube.com/watch?v=npya8TeGM-Y

v03 1996-mdg-meglio-03-w-telepiu–a-grande-richiesta–interviste-possibili.flv http://www.youtube.com/watch?v=gL0ZfUN5-mM

v04 1996-mdg-meglio-04-w-telemontecarlo-mazzocchi–glamour-mina.flv http://www.youtube.com/watch?v=8W2rf3Is3y8

1996-mdg-34.flv

Lunedì 13 maggio 1996. In studio Serena Dandini e Simona Ventura.

v0 1996-mdg-dandini–paolo-rossi.flv http://www.youtube.com/watch?v=t2Q7LUWW8Hs

- Mai dire gol ha vinto il Telegatto come programma sportivo dell' anno nel 1993, 1995 e 1996. Ultima puntata dell' anno. Il Milan ha vinto lo scudetto 1995-96 il 12 maggio.

v1 1996-mdg-34-sigla-mina.flv http://www.youtube.com/watch?v=_lST876Ites

1996-mdg-33.flv

Lunedì 6 maggio 1996. In studio Claudio Lippi, Simona Ventura, Aldo Grasso, Maurizio Costanzo, Bracardi, Gennaro e Luis, un telegatto, Luana Ravegnini, Adriano Pappalardo, Paolo Hendel, Lella Costa, Tullio Solenghi.

v01 1996-mdg-33-01-nonno-multimediale–uguccione.flv http://www.youtube.com/watch?v=gNmM7AWvjnw

- C'è stato Sanremo 1996 dal 19 al 24 febbraio con La terra dei cachi degli Elii. Ci sono state Lazio - Fiorentina: 4-0 e Fiorentina - Juventus: 0-1 (24 marzo), oppure Milan - Fiorentina: 3-1 e Fiorentina - Roma: 1-4 (5 maggio). Maria De Filippi, moglie di Costanzo, conduce Amici dal 1993.

v02 1996-mdg-33-02-un-uomo-un-perche-luzzi–oronzo–glamour.flv http://www.youtube.com/watch?v=CxjPFOo3XA8

v03 1996-mdg-33-flanaghan.flv http://www.youtube.com/watch?v=BgWBko4lHxk

v04 1996-mdg-nonno-multimediale-discoteca.flv http://www.youtube.com/watch?v=X4a0VA0UmPo

- Nel 1974 un referendum decise (con il 59 %) di non abrogare il divorzio, introdotto nel 1970. Acidi.

v05 1995-mdg-33-ventura-ravegnini-pappalardo.flv http://www.youtube.com/watch?v=WHCpy-l3j-Q

- Domenica e lunedì sarà in onda un Mdg di sole rubriche. Lippi e Luana Ravegnini stanno insieme (II).

1996-mdg-32.flv

Lunedì 29 aprile 1996. In studio, Claudio Lippi e Simona Ventura.

v01 1996-mdg-nonno-multimediale-matrimonio-2.flv http://www.youtube.com/watch?v=j3Lrf-_F7ic

- La puntata scorsa, matrimonio.

1996-mdg-31.flv

Lunedì 22 aprile 1996.

v01 1996-mdg-nonno-multimediale-matrimonio.flv http://www.youtube.com/watch?v=A_-dJxF6xb4

- La puntata scorsa, Gwendaline con voce da uomo.

v02 1996-mdg-w-telepiu.flv http://it.youtube.com/watch?v=M7j2zXKkYkE

- Pasquale Squitieri (I), regista napoletano, marito di Claudia Cardinale, nel 1996 si è candidato al Senato con il Polo delle Libertà (alle elezioni politiche del 21 aprile) nel collegio di Nola (Napoli), ma ha ottenuto solo il 40,2% dei voti ed è risultato sconfitto dal rappresentante de l'Ulivo, Aldo Masullo.

1996-mdg-30.flv

Lunedì 15 aprile 1996. In studio Claudio Lippi, Simona Ventura e Maurizio Costanzo.

v01 1996-mdg-30-costanzo-oronzo.flv http://www.youtube.com/watch?v=GSWa1h2DhHU

v02 1996-mdg-nonno-multimediale-macchina-da-scrivere.flv http://www.youtube.com/watch?v=jBdzsMQ59_Y

- La puntata scorsa, Gwendaline se ne va. Padre Ralph (II).

1996-mdg-29.flv

Lunedì 8 aprile 1996.

v01 1996-mdg-29-uguccione-fiorentina-ferilli.flv http://www.youtube.com/watch?v=8YxWNNFko2k

- Il 6 aprile c'è stata Fiorentina - Padova: 6-4.

v02 1996-mdg-nonno-multimediale-operazione.flv http://www.youtube.com/watch?v=EbSfjSHVauQ

- Giorgio è sposato.

1996-mdg-28.flv

Lunedì 1 aprile 1996.

v01 1996-mdg-28-nico.flv http://www.youtube.com/watch?v=161uK1TW_6s

- Il 25 marzo si sono assegnati gli oscar 1996. Casino (Scorsese, 1995); I ponti di Madison County (Eastwood, 1995); Babe, maialino coraggioso (Nolan, 1995) era candidato all' Oscar 1996 per il miglior film.

v02 1996-mdg-28-glamour.flv http://www.youtube.com/watch?v=CRiZPTnmTQY

- La Ventura è nata l' 1 aprile.

1996-mdg-27.flv

Lunedì 25 marzo 1996. In studio Claudio Lippi, Simona Ventura, Gennaro e Luis, Lorenzo, Paolo Rossi, Carlo Longhi, i Modena City Ramblers.

v01 1996-mdg-27-00-quelli-che-aspettano–pubblicita.flv http://www.youtube.com/watch?v=XK4O3e0KJI0

v02 1996-mdg-27-01-quelli-che-aspettano–nonno-multimediale-laurea-2–sigla–studio.flv http://www.youtube.com/watch?v=-nJZUzg9SXY

- Carlo era malato? E' laureato (I) alla Statale di Milano in Scienze Politiche.

v03 1996-mdg-27-02-fede–interviste-possibili.flv http://www.youtube.com/watch?v=AAhqCaEORZI

- Emilio Fede dirige il Tg4 dal 1992. La Fenice (teatro lirico di venezia, originariamente del 1790) è andata a fuoco (incendio doloso) il 29 gennaio. Diana Spencer (I) (principessa del Galles) morirà nel 1997. Il teatro Petruzzelli di Bari (il quarto italiano per dimensioni) fu completamente distrutto da un incendio doloso nel 1991. I comunisti non mangiano i bambini.

v04 1996-mdg-27-03-lorenzo–shuttle–lorenzo.flv http://www.youtube.com/watch?v=EcF9Va7A97o

- Ai quarti di finale di Coppa Uefa 1995-96 (il 19 marzo), c'è stata l' andata Slavia - Praga - Roma: 2-0. Biro, jeans e collant di nylon nella valigia (III).

v05 1996-mdg-27-04-uguccione–lorenzo–nonno-multimediale-ristorante.flv http://www.youtube.com/watch?v=r6XRD9ux5_k

v06 1996-mdg-27-05-nonno-multimediale-ristorante–calcio-internazionale–fiorello-paolo-rossi-modena-city-ramblers–lorenzo–i-los.flv http://www.youtube.com/watch?v=eH9FkcIxo5Q

- Come ridono a Petrella (I).

v07 1996-mdg-27-06-lorenzo–fede.flv http://www.youtube.com/watch?v=M03ysHH-9lo

- Alfred Hitchcock (1899-1980).

v08 1996-mdg-27-07-rossi-longhi-modena-city-ramblers.flv http://www.youtube.com/watch?v=3N7paojY2GE

- C'è stato Sanremo 1996 dal 19 al 24 febbraio.

1996-mdg-26.flv

Lunedì 18 marzo 1996. In studio Claudio Lippi.

v01 1996-mdg-26-mai-dire-sport.flv http://www.youtube.com/watch?v=k6E5nJQaGMc

v02 1996-mdg-nonno-multimediale-laurea.flv http://www.youtube.com/watch?v=aziB5DzevFU

- Carlo (che oggi non c'è) è laureato in Scienze Politiche alla Statale di Milano.

v03 1996-mdg-26-un-uomo-un-perche-marcozzi.flv http://www.youtube.com/watch?v=EzYhFS4lmD8

- Il 17 marzo si è giocata Giulianova - Frosinone.

1996-mdg-23.flv

Lunedì 26 febbraio 1996.

v0 1996-mdg-23-nico-sanremo.flv http://www.youtube.com/watch?v=zqVE9wiebRA

- C'è stato Sanremo 1996 dal 19 al 24 febbraio, vinto da Ron e Tosca con Vorrei incontrarti fra cent' anni, e con La terra dei cachi degli Elii. Lippi e Luana Ravegnini stanno insieme (I).

v1 1996-mdg-nonno-multimediale-lotto-2.flv http://www.youtube.com/watch?v=qC6oNfyJEcs

v2 1996-mdg-23-ruben-mazza.flv http://www.youtube.com/watch?v=_KDXm4ykmQE

- In studio Claudio Lippi e Simona Ventura. Valeria Mazza ha presentato Sanremo 1996.

1996-mdg-22.flv

Lunedì 19 febbraio 1996.

v1 1996-mdg-22-nico.flv http://www.youtube.com/watch?v=2kYDJCOW8rU

- Trapattoni viene esonerato dalla guida del Cagliari il 13 febbraio.

v2 1996-mdg-22-mimi.flv http://video.google.it/videoplay?docid=-1384126150031157381&ei=EXN0S7GEOaOs2AKeouXOBw

1996-mdg-21.flv

Lunedì 12 febbraio 1996. In studio Claudio Lippi e Simona Ventura.

v0 1996-mdg-21-cerimonia-muschio.flv http://www.youtube.com/watch?v=yT5PVnncs6U

- Infanta di Spagna (III). Alfio Muschio ha sfilato ai mondiali di sci 1996 in Spagna.

v1 1996-mdg-21-de-lollis-messa.flv http://www.youtube.com/watch?v=jrEs_2glgaE

1996-mdg-20.flv

Lunedì 5 febbraio 1996. In studio Claudio Lippi e Simona Ventura.

v00 1996-mdg-20-de-lollis-paolo-grasso.flv http://www.youtube.com/watch?v=F3bBruQmRkY

v01 1996-mdg-20-salas.flv http://www.youtube.com/watch?v=O7cGSI4g7UU

v02 1996-mdg-20-uguccione-nico.flv http://www.youtube.com/watch?v=68tfebuwGJQ

- C'è stata Cagliari - Fiorentina: 0-0.

1996-mdg-19.flv

Lunedì 29 gennaio 1996. In studio Claudio Lippi e Simona Ventura.

v01 1996-mdg-19-bulgari.flv http://www.youtube.com/watch?v=S1LrF2Tk5Ys

- Prima apparizione di Natolia.

v02 1996-mdg-19-ipse-dixit.flv http://www.youtube.com/watch?v=ZetPMnOOBzc

- [si vede la data in http://www.youtube.com/watch?v=U_yVutFpeAA]

v03 1996-mdg-19-vai-col-liscio.flv http://www.youtube.com/watch?v=e7AQLYbblcY

- Mercoledì 24 gennaio si è giocata Italia - Galles: 3-0.

1996-mdg-18.flv

Lunedì 22 gennaio 1996. Ospite Alexi Lalas (difensore statunitense del Padova dal 1994).

v23 1996-mdg-18-lalas-glamour–lalas-guardia–a-grande-richiesta.flv http://www.youtube.com/watch?v=p7mZY9xCwYY

- Puntata 13. Questa notte uno dei gialappi sarà su Radio Deejay per Radiothon.

1996-mdg-17.flv

Lunedì 15 gennaio 1996.

v01 1996-mdg-17-flanaghan-hodgson.flv http://www.youtube.com/watch?v=Pu7hLWnvBAc

- Roy Hodgson allena l' Inter dal 1995.

1996-mdg-16.flv

Lunedì 8 gennaio 1996. Con Nino Frassica.

v1 1996-mdg-16-01-sigla–piccole-antenne–muschio-seedorf–frassica.flv http://www.youtube.com/watch?v=A96wDpgSj9U

- Clarence Seedorf è centrocampista olandese della Sampdoria.

v2 1996-mdg-16-02-perla–frassica–de-lollis–le-interviste-possibili.flv http://www.youtube.com/watch?v=uyE4FM46Vrw

v3 1996-mdg-16-03-figaroa–a-grande-richiesta-blissett–nico.flv http://www.youtube.com/watch?v=kjGRpdYS-2Q

- C'è stata Cagliari - Padova: 0-1.

v4 1996-mdg-16-04-edicola–re-magi.flv http://www.youtube.com/watch?v=XUmIxHFn1B0

- C'è un governo Berlusconi dal 1994; Bossi è parlamentare per la Lega Nord dal 1994; i magistrati Falcone e Borsellino sono stati assassinati nel 1992; Craxi è latitante in Tunisia dal 1994. Prodi ha fondato l' Ulivo l' anno scorso.

1996-mdg-16.flv

Domenica 7 gennaio 1996.

v0 1996-mdg-16-vai-col-liscio.flv http://www.youtube.com/watch?v=3qlciouqWrA

v1 1996-mdg-16-galeazzi-tigre.flv http://www.youtube.com/watch?v=Tl0tIGX2TQs

1995-96-mdg-x.flv

1995-96.

v00 1995-96-fenomeni-parastatali.flv http://www.youtube.com/watch?v=ETh3pheX8go

- Arbitro che scappa (II).

v01 1995-96-mdg-loanos-ombre-cinesi.flv http://www.youtube.com/watch?v=PVkeH2WJiKU

v02 1995-96-mdg-pubblicita-baggio.flv http://www.youtube.com/watch?v=Y8ccmuX-6IE

v03 1995-96-mdg-vai-col-liscio.flv http://www.youtube.com/watch?v=jViekPIzdss

v04 1995-96-mdg-un-uomo-un-perche-di-stefano.flv http://www.youtube.com/watch?v=bovTH8Zw3O4

v05 1995-96-mdg-un-uomo-un-perche-noaro.flv http://www.youtube.com/watch?v=Y5n6j5oIj4w

v06 1995-96-mdg-glamour-oronzo.flv http://www.youtube.com/watch?v=iA9YPy5U0eY

v07 1995-96-mdg-edicola-cadeo-oronzo.flv http://www.youtube.com/watch?v=mYOhkul15lI

v08 1995-96-mdg-mosca-hodgson.flv http://video.google.it/videoplay?docid=-3613539032703353220&ei=P7WeS_CUM42O2w

- Roy Hodgson allena l' Inter dal 1995.

v09 1995-96-mdg-vai-col-liscio-2.flv http://www.youtube.com/watch?v=2fkC07cPHdA

v10 1995-mdg-interviste-possibili.flv http://www.youtube.com/watch?v=vQskWFANERU

v11 1995-mdg-frengo-londra.flv http://www.youtube.com/watch?v=h76tsbH7jBc

v12 1995-mdg-frengo-rasta.flv http://www.youtube.com/watch?v=R_jU_CTf-E0

- Ci sono state Bari - Foggia: 2-1 (4 dicembre 1994) e Foggia - Bari: 2-2 (30 aprile 1995).

v13 1995-96-mdg-la-perla-della-settimana-pellegatti-vitanza.flv http://www.youtube.com/watch?v=geWupSiA7iE

v14 1995-96-mdg-galeazzi-zanicchi.flv http://www.youtube.com/watch?v=kJ3OkWICw-4

- Dejan Savicevic è attaccante montenegrino al Milan 1992-98.

v15 1995-96-mdg-interviste-possibili-gascoigne.flv http://www.youtube.com/watch?v=h9-vYUSXIRY

- Paul Gascoigne è centrocampista inglese alla Lazio 1992-95.

v17 1995-96-mdg-galeazzi-take-that.flv http://www.youtube.com/watch?v=zecPhw5Zvyg

v18 1995-96-mdg-cito.flv http://www.youtube.com/watch?v=I0rJbJgAcOo

- Giancarlo Cito, espulso in gioventù dal MSI perchè troppo estremista (!), sindaco di Taranto nel 1992 per la Lega d'Azione Meridionale, presidente onorario del Taranto 1995-96.

v19 1995-96-mdg-fascetti.flv http://www.youtube.com/watch?v=i3zBhdGjDew

v20 1995-96-mdg-nico-elezioni.flv http://www.youtube.com/watch?v=Zj4lVnOEMAo

v21 1995-96-mdg-galeazzi-jackson.flv http://www.youtube.com/watch?v=ba2QR8fZ8Xg

v22 1995-96-mdg-galeazzi-sposo.flv http://www.youtube.com/watch?v=eNwWannLyMA

v23 1995-96-mdg-la-perla-rossi-benetti.flv http://www.youtube.com/watch?v=ke9NNf6HPZQ

- Ai quarti della Coppa Uefa 1995-96 c'è stato il ritorno Bordeaux - Milan: 3-0.

v24 1995-mdd-hunziker.flv http://www.youtube.com/watch?v=QfnJAWk8ZzU

v25 1995-96-mdg-bulgari.flv http://www.youtube.com/watch?v=OosolioE9qU

anno 1995

LUNEDIRETTA - COSA DEVE FARE UNA PERSONA PER CONQUISTARTI

Radio Deejay, 23:00. Lunedì 1995, autunno (?). Con Paoletta (Paola Pelagalli). In studio: Roberto Ferrari (VI), Guido "Alvise" Meda.

v0 http://www.youtube.com/watch?v=wUzdWF7H_CY

- Ore 1:30. Telefonata di Selvaggia (fischiano) e opinionista e di Enrico (suo fidanzato ma non lo dice per scherzo). Mila by night é una conduttrice radiofonica. Arriva Guido.

- (musica 10:03)

- Telefonata di Enrico, Federico (pianoforte)*****. Laura é organizzatrice della trasmissione. Prima apparizione di piano tromba. Telefonata di Giuseppe (23 anni; sguardi). Enrico starnutisce.***** Giuseppe propone uno scherzo a Federico (fingendosi Laura, amica della diffamata Alessandra).***** Telefonata di Laura a Federico.

- (musica 49:28)

- Telefonata di Marcello (ballare, ma non ragazze cubo). Marcello Giannini é un giornalista, scrittore e commediografo di 68 anni. Marcello fa sentire una registrazione di Albertino in una discoteca. Telefonata di Manuel (carte e svestimento). Manuel Fantoni (I) è il personaggio di Borotalco (Verdone, 1982) che dice del "'cargo battente bandiera liberiana"'.

- (Certe notti 01:15:00)

- Telefonata di Luciano (nonsoché). Telefonata di Daniele (amico deve fare un bisognino) e Nicola.

- (musica)

LUNEDIRETTA - TELEFONI: PRO O CONTRO

Radio Deejay, 23:00. Lunedì 1995, autunno (?). Con Paoletta (Paola Pelagalli). In studio Guido Meda.

v0 http://www.youtube.com/watch?v=MfNq5SeZlAs

- Telefonata di Monica (telefono erotico).

- Telefonata di Andrea (telefono in classe). Craxi dal 1994 è latitante ad Hammamet (Tunisia). Telefonata di Stefano (pro). Telefonata di Marisa (pro).

- Telefonata di Roberta. Telefonata di Antonio e Gianluca.

- Telefonata di Carlo (scherzo telefonico). Telefonata di Marco (pro, nel locale). Telefonata di Silvia (pro).

- Telefonata di Oliviero. Telefonata di Raffaele.

1995-mdg-15.flv

Sabato 23 dicembre 1995.

v01 1995-mdg-15-nico-natale.flv http://www.youtube.com/watch?v=K-IagKusYpM

1995-mdg-14.flv

Lunedì 18 dicembre 1995. In studio Simona Ventura, Claudio Lippi, Luis e Gennaro, Robertino.

v1 1995-mdg-14-01-quelli-che–ligabue–cuore-rossoblu–mandi-mandi.flv http://www.youtube.com/watch?v=qDWiWgfH5I0

- Mandi Mandi ha abbandonato il programma settimana scorsa e Teocoli il mese scorso.

v2 1995-mdg-14-02-sigla–w-telemontecarlo-oliva-mazzocchi–edicola-cadeo-biglietto.flv http://www.youtube.com/watch?v=6vy

- Nona puntata.

v3 1995-mdg-14-03-figaroa–interviste-possibili–giornalisti–alfio-muschio–uguccione.flv http://www.youtube.com/watch?v=1vx

v4 1995-mdg-14-04-il-gollonzo-dell-anno–musichiere-ligabue–nico.flv http://www.youtube.com/watch?v=MAdMvhSJBus

- C'è stata Cagliari - Vicenza: 2-0.

v5 1995-mdg-14-05-muschio–edicola–a-grande-richiesta-mago-mornati–musichiere–babbo-natale–presepe.flv http://www.youtu

- Karol Wojtyla è papa dal 1978. Chirac quest' anno ha compiuto dei test nucleari a Mururoa (I) (Polinesia Francese, in Oceania). Sabato notte a mezzanotte sarà in onda la pillola e lunedì 8 gennaio Mdg.

v6 1995-mdg-14-tomba.flv http://www.youtube.com/watch?v=FgiUIy6Rbbc

- Ieri Tomba ha colpito il fotografo Martinuzzi.

1995-mdg-13.flv

Lunedì 11 dicembre 1995.

v01 1995-mdg-13-alfio-muschio-marcel-desailly.flv http://www.youtube.com/watch?v=CgCAxbPc5ms

v02 1995-mdg-13-mosca.flv http://www.youtube.com/watch?v=ETwXvNyJQ-Q

- Il 10 dicembre in serie B si è giocata Reggina - Palermo: 4-0.

v03 1995-mdg-13-fenomeni-parastatali-miura—caccamo-svizzera.flv http://www.youtube.com/watch?v=0hd_opJxH8I

- Mdmaik con Tomba e Nadia Bengala + 11 dicembre 1995 + 6 dicembre 1993. Barzelletta del funghetto trallalà:

Un uomo viene ammazzato e seppellito nudo in un bosco. Una donna va per funghi nel bosco, e li raccoglie: "'un funghetto trallallà, due funghetti trallallà, tre funghetti trallallà.."'. Ne trova uno bello grosso e inizia a tirare: "'Un funghettooh! ah! un funghetto e due patate!"'

1995-mdg-12.flv

Lunedì 4 dicembre 1995. In studio Claudio Lippi, Simona Ventura.

v01 1995-mdg-12-edicola-glamour-rolando.flv http://www.youtube.com/watch?v=GR38Z2cRVPM

- Prima conduzione di Claudio Lippi (I), dopo l' abbandono di Teocoli, e prima apparizione di Glamour e Rolando.

1995-mdg-11.flv

Lunedì 27 novembre 1995. In studio Peo Pericoli, Simona Ventura, Gennaro e Luis, Gianluca Pagliuca.

v01 1995-mdg-11-01-sigla–studio–vomitino.flv http://es.youtube.com/watch?v=vl1MSgSC6W8

- Sesta puntata di Mai dire gol del lunedì.

v02 1995-mdg-11-02-uguccione–a-grande-richiesta–robertino–ventura-valeria-morriconi.flv http://es.youtube.com/watch?v=Zl

- Ieri ci sono state Fiorentina - Inter: 1-1 e Milan - Piacenza: 3-0.

v03 1995-mdg-11-03-de-lollis–alfio-muschio–interviste-possibili.flv http://www.youtube.com/watch?v=qs9fZviUKzM

- Ieri ci sono state Parma - Juventus: 1-1 e Torino - Atalanta: 0-1. In favore delle tasse.

v04 1995-mdg-11-04-gennaro-luis–pagliuca–alfio-muschio–calcio-internazionale-marulanda.flv http://www.youtube.com/watch

v05 1995-mdg-11-05-robertino–nico–w-la-rai.flv http://www.youtube.com/watch?v=gs13jyoDQZY

- C'è stata Cagliari - Napoli: 2-0. Qui il video dell' aneddoto su Bartoletti (I) (Berlusconi studiò al computer per lui se stesse meglio con o senza baffi).

v06 1995-mdg-11-06-vomitino–ipse-dixit.flv http://www.youtube.com/watch?v=O5TT4udKJWs

1995-mdg-09b.flv

Lunedì 13 novembre 1995.

v1 1995-mdg-09b-interviste-possibili.flv http://www.youtube.com/watch?v=sy5rlw80atc

v2 1995-mdg-interviste-possibili—sigla—un-uomo-un-perche-galeazzi.flv http://www.youtube.com/watch?v=W3PjPJRpnSk

- Mdmaik con Tomba + 13 novembre 1995 + 1996/97 + 28 febbraio 1994.

1995-mdg-09.flv

Lunedì 6 novembre 1995.

v00 1995-mdg-09-nico.flv http://www.youtube.com/watch?v=_inFfjpJ8c0

- C'è stata Milan - Cagliari: 3-2.

1995-mdg-08.flv

Lunedì 30 ottobre 1995. In studio Peo Pericoli, Simona Ventura.

v01 1995-mdg-ventura—calcio-internazionale—mai-dire-sport.flv http://www.youtube.com/watch?v=5fmReacSpGk

- Mdmaik (con Alessia Merz e Gabriella Golia (II)) + 30 ottobre 1995 + 11 ottobre 1993 + 17 gennaio 1993.

v02 1995-mdg-08-caccamo-dio–de-lollis.flv http://www.youtube.com/watch?v=yb2hlpHkqs8

- Boombastic (Shaggy, 1995). Ci sono state Napoli - Cremonese: 0-0 e Lazio - Juventus: 4-0. C'è una pillola domenicale di Mdg.

v03 1995-mdg-tafazzi.flv http://www.youtube.com/watch?v=VhHcH1B9LwQ

1995-mdg-05.flv

Domenica 1 ottobre 1995.

v00 1995-mdg-05-mai-dire-sport.flv http://www.youtube.com/watch?v=6tcKqFsP-dQ

1995-mdg-04.flv

Domenica 24 settembre 1995.

v00 1995-mdg-04-galeazzi—johnny-glamour-ligabue—mai-dire-sport—bisio—ipse-dixit—sigla—galeazzi.flv http://www.youtu

- 24 settembre 1995 + 18 dicembre 1995 + 21 novembre 1994 + 30 ottobre 1995 + 21 ottobre 1996 + 30 giugno 1994.

v01 1995-mdg-04-fenomeni-parastatali.flv http://www.youtube.com/watch?v=PZZSJYLfv-Y

- Marcio Santos è stato difensore della Fiorentina 1994-95.

v02 1995-mdg-04-gollonzi-francesi.flv http://www.youtube.com/watch?v=jY7N4KQG7HQ

- C'è stata Bari - Napoli: 1-1 il 27 agosto.

1995-mdg-34-.flv

Lunedì 5 giugno 1995. In studio Peo Pericoli, Epifanio, Simona Ventura, Gianluca Vialli (attaccante della Juventus), Luis, Aldo Grasso, Gennaro, Elii, Tafazzi, Di Livio, Paolo Rossi.

v1 1995-mdg-34-01-pre–sigla–vialli-questo-lo-segnavo-anch-io.flv http://www.youtube.com/watch?v=sOMMEJac_BI

v2 1995-mdg-34-02-vettorello–un-uomo-un-perche-de-cesari–di-livio–frengo-frate–elii.flv http://www.youtube.com/watch?v=o

- Pro Gianni Mura (III). Alla fine del campionato 1994-95, conclusosi il 4 giugno, il Foggia è retrocesso.

v3 1995-mdg-34-03-nico–bulgari-vialli–mandi-mandi-de-sisti–arbitri.flv http://www.youtube.com/watch?v=cbzTPTVqTRg

- C'è stata Juventus - Cagliari: 3-1. L' Udinese torna in A nel 1995-96.

v4 1995-mdg-34-04-pierpiero–caccamo-rincon.flv http://www.youtube.com/watch?v=niGfxsZTMKE

- La finale di Coppa dei Campioni 1994-95, giocata il 24 maggio, è stata Ajax - Milan: 1-0. Il Napoli è arrivato settimo. Freddy Rincòn è centrocampista colombiano del Napoli.

v5 1995-mdg-34-05-paolo-rossi–filmato.flv http://www.youtube.com/watch?v=21-xjJMrdRk

- Capello allena il Milan dal 1991.

v6 1995-mdg-34-vai-col-liscio.flv http://www.youtube.com/watch?v=E2nirVizvJQ

- Fine stagione 1995. Marco mostra un video di Mario Paganessi (II) e Fabrizio Marelli (I) (entrambi saranno ospiti a GPAS nel 2008).

1995-mdg-33.flv

Lunedì 29 maggio 1995. In studio Peo Pericoli.

v00 1995-mdg-33-tafazzi-neri-per-caso.flv http://www.youtube.com/watch?v=QuRJ5BTNiwQ

v01 1995-mdg-33-nico.flv http://www.youtube.com/watch?v=W4Ga1sACgMg

- Trapattoni allenerà il Cagliari 1995-96 dopo il Bayern Monaco 1994-95.

v02 1995-mdg-33-pierpiero.flv http://www.youtube.com/watch?v=4ctIsfXN6qc

- C'è stata Sampdoria - Inter: 2-2 e (mercoledì) la finale di Coppa dei Campioni Ajax - Milan: 1-0. C'è stato un governo Berlusconi (1994-95), ora c'è un governo tecnico di Dini.

1995-mdg-32.flv

Lunedì 22 maggio 1995. Ospite Pusceddu, difensore del Cagliari dal 1992.

v01 1995-mdg-32-pierpiero.flv http://www.youtube.com/watch?v=egQc6cvJhy0

- La legge Mammì (1990) rende legale che un solo soggetto (Berlusconi) possegga fino a tre reti televisive nazionali; a giugno si terrà un pacchetto di referendum, promossi dai Radicali, uno dei quali per abrogare la norma che consente di possedere tre reti tv e modificare il tetto massimo di raccolta pubblicitaria delle reti private. C'è stata Inter - Cagliari: 1-2 (?).

1995-mdg-31.flv

Lunedì 15 maggio 1995. In studio Simona Ventura, Peo Pericoli, Epifanio, Gennaro e Luis, Jury Chechi.

v01 1995-mdg-31-01-totogol.flv http://www.youtube.com/watch?v=JoRX50nBEMg

- C'è stata Brescia - Napoli: 1-2.

v02 1995-mdg-31-02-pierpiero.flv http://www.youtube.com/watch?v=RRF0YgSJkA4

- C'è stata Lazio - Inter: 4-1. Rupert Murdoch, editore, imprenditore e produttore tv australiano (naturalizzato statunitense), è proprietario di molte emittenti tv (fra cui Fox e, dal 2003, Sky). Gherardo Colombo, magistrato, ha condotto inchieste celebri sulla P2, il delitto Ambrosoli, Mani Pulite e il Lodo Mondadori (I).

v03 1995-mdg-31-03-bulgari-chechi–caccamo-dott-scholz.flv http://www.youtube.com/watch?v=10vC1e5KDy0

v04 1995-mdg-31-04-interviste-possibili–chechi-bulgari.flv http://www.youtube.com/watch?v=_2Nup3nPccI

v05 1995-mdg-31-05-arbitri–questo-lo-segnavo-anch-io.flv http://www.youtube.com/watch?v=BQvP2_LY54E

v06 1995-mdg-31-06-neri-per-caso.flv http://www.youtube.com/watch?v=pqM9WWqb5-g

v07 1995-mdg-pina-d—scheda-france-98—lippi-ferilli—bulgari-chechi.flv http://www.youtube.com/watch?v=_fQErvOaNvM

- 1 giugno 1997 + 2 novembre 1997 + 27 gennaio 1997 + 15 maggio 1995.

v08 1995-mdg-31-interviste-possibili.flv http://www.youtube.com/watch?v=aLtz1U4rxvY

1995-mdg-30.flv

Lunedì 8 maggio 1995.

v00 1995-mdg-30-nico—uguccione—didomenica—mai-dire-sport.flv http://www.youtube.com/watch?v=J231yO8u8Ko

- 8 maggio 1995 + 6 maggio 1996 + 14 marzo 1993 + 24 maggio 1992.

v01 1995-mdg-30-vai-col-liscio—mosca—mai-dire-tv-mago-mornati—un-uomo-un-perche-sacchi—micio—spinaglia—indovina-cosa-ha-detto.flv http://www.youtube.com/watch?v=SmsH2bZ_74c

- 8 maggio 1995 + 26 maggio 1991 + 8 maggio 1995 + 23 giugno 1994 + 30 novembre 1997 + 20 gennaio 1991.

v02 1995-mdg-30-pierpiero.flv http://www.youtube.com/watch?v=PgpZezlLahA

- In Francia il 7 maggio c'è stato il ballottaggio fra il socialista Jospin e il neogollista Chirac (vincitore) per la Presidenza; lo stesso giorno si sono tenuti in Italia i ballottaggi per le amministrative regionali, con netta vittoria del centrosinistra . C'è stata Napoli - Inter: 1-3.

1995-mdg-30.flv

Domenica 7 maggio 1995.

v1 1995-mdg-dandini-tomba—rossi—galeazzi—mosca-e-il-moscone.flv http://www.youtube.com/watch?v=cOp4ZuH-dNU

- 18 maggio 1998 + 15 gennaio 1996 + 7 gennaio 1996 + 7 maggio 1995.

1995-mdg-29.flv

Lunedì 1 maggio 1995.

v01 1995-mdg-29-pierpiero.flv http://www.youtube.com/watch?v=GnztoexRLf0

- C'è stata Inter - Cremonese: 0-0. Scalfaro è presidente della Repubblica dal 1992.

1995-mdg-28.flv

Lunedì 24 aprile 1995.

v00 1995-mdg-28-nico-tazenda.flv http://www.youtube.com/watch?v=FWX8TpunMY0

- C'è stata Cagliari - Reggiana: 4-2.

1995-mdg-27.flv

Lunedì 17 aprile 1995.

v00 1995-mdg-27-frengo-pausini.flv http://it.youtube.com/watch?v=XUH4xtuevQI

- Laura Pausini ha vinto Sanremo giovani 1993 con La solitudine.

v01 1995-mdg-27-nico-cazzotto-cellino.flv http://www.youtube.com/watch?v=VaKpvb_WXok

- C'è stata Genoa - Cagliari: 1-1. Massimo Cellino è presidente del Cagliari dal 1992.

1995-mdg-26.flv

Lunedì 10 aprile 1995.

v00 1995-mdg-26-piccole-antenne-crescono.flv http://www.youtube.com/watch?v=jQE7OuzmJuw

v01 1995-mdg-26-caccamo-confessione.flv http://www.youtube.com/watch?v=Nb8t_voxLyg

- Il 16 aprile sarà Pasqua 1995.

1995-mdg-25.flv

Lunedì 3 aprile 1995.

v01 1995-mdg-25-caccamo-gita-in-barca.flv http://www.youtube.com/watch?v=MsygOGAWazQ

- C'è stata Napoli - Sampdoria: 2-0. Il 16 aprile sarà Pasqua 1995. Ferlaino è stato presidente del Napoli per quasi tutto il periodo 1969-93.

1995-mdg-24.flv

Lunedì 20 marzo 1995.

v00 1995-mdg-24-pierpiero.flv http://www.youtube.com/watch?v=8RRowSUUr-4

- Buttiglione ha espulso 114 oppositori dal Ppi. C'è stata Inter - Foggia: 3-0.

v01 1995-mdg-24-nico.flv http://www.youtube.com/watch?v=ZCRC5icf82s

- C'è stata Cagliari - Roma: 0-1; la prossima giornata di campionato sarà il 2 aprile.

v02 1995-mdg-24-caccamo-spagna.flv http://www.youtube.com/watch?v=SSKCBq5Jvko

- Ci sono state Bari - Napoli: 1-1 (ieri) e Napoli - Lazio: 3-2 (domenica scorsa). L' infanta di Spagna (II) si è sposata il 18 marzo a Siviglia.

1995-mdg-23.flv

Lunedì 13 marzo 1995.

v1 1995-mdg-23-caccamo-targa.flv http://www.youtube.com/watch?v=LGMnlZbvZ7Q

- Giorgia ha vinto Sanremo 1995 con "''Come saprei"'' il 25 febbraio. Tiziana Maiolo, già candidata di Rifondazione Comunista, dal 1994 è deputata per Forza Italia. Carlo ha 33 anni. Prima apparizione dell' infanta di Spagna (I) (cioè la figlia del del re che non è erede al trono) Elena, che si sposerà il 18 marzo a Siviglia.

1995-mdg-23.flv

Domenica 12 marzo 1995.

v00 1995-mdg-23-mai-dire-sport.flv http://www.youtube.com/watch?v=-qoJrUMEOl4

v01 1995-mdg-23-giacomo-crosa.flv http://www.youtube.com/watch?v=PeYJXr_V_Jw

1995-mdg-22.flv

Lunedì 6 marzo 1995.

v00 1995-mdg-22-frengo–calcio-internazionale.flv http://www.youtube.com/watch?v=ffwQwgC7A14

- C'è stata Foggia - Cremonese: 0-1.

v01 1995-mdg-22-caccamo-innamorato.flv http://www.youtube.com/watch?v=Q2XBoAafXVw

- La Fumagalli Carulli (II) è una senatrice del CCD; Formentini (V) è sindaco di Milano (1993-97) per la Lega Nord.

1995-mdg-21.flv

Lunedì 27 febbraio 1995. In studio Peo Pericoli, Gennaro e Luis.

v0 1995-mdg-21-promo-pierpiero–nico–caccamo–frengo.flv http://www.dailymotion.com/video/xsldr2_spezzone-mai-dire-gol-del-lunedi-italia1-1995_shortfilms

- C'è stata Fiorentina - Inter: 2-2.

v1 1995-mdg-21-interviste-possibili.flv http://www.youtube.com/watch?v=XBn3In7A5Fk

v2 1995-mdg-21-pierpiero-sanremo.flv http://www.youtube.com/watch?v=rBeCSs8vwkU

- Suarez allena l' Inter nel 1995. C'è stata Fiorentina - Inter: 2-2. Fiorello ha partecipato a Sanremo 1995 (21-25 febbraio).

1995-mdg-20.flv

Lunedì 20 febbraio 1995.

v01 1995-mdg-20-pierpiero.flv http://www.youtube.com/watch?v=7YnMGBDJaAk

- Sanremo 1995 comincerà domani. C'è stata Inter - Brescia: 1-0. Il 25 febbraio Moratti acquisterà ufficialmente l' Inter (che era già stata di proprietà del padre nel 1955-68).

v02 1995-mdg-20-nico.flv http://www.youtube.com/watch?v=CjiAPJRsFVU

- C'è stata Cagliari - Parma: 2-0.

1995-mdg-19.flv

Lunedì 13 febbraio 1995.

v01 1995-mdg-19-nico.flv http://www.youtube.com/watch?v=qzJnD1Q_f7c

- Prima apparizione di Nico. C'è stata Milan - Cagliari: 1-1.

v02 1995-mdg-19-frengo.flv http://www.youtube.com/watch?v=xCb7kpm8yUc

- C'è stata Brescia - Foggia: 1-0.

v03 1995-mdg-19-caccamo-domenica-in.flv http://www.youtube.com/watch?v=QP18NDIREg8

- Formentini (IV). Domani è San Valentino. La Fumagalli Carulli (I) è una senatrice del CCD.

v04 1995-mdg-19-pippero–ruben-sosa–arbitri–piccole-antenne–bulgari-ruben-sosa–pierpiero.flv http://www.youtube.com/watc

- Dal 15 gennaio un governo Dini é succeduto al governo Berlusconi.

1995-mdg-18b.flv

Lunedì 6 febbraio 1995.

v01 1995-mdg-18b-pierpiero.flv http://www.youtube.com/watch?v=EMbM90oRK04

- Il governo Berlusconi (1994-95) è caduto a gennaio per il cosiddetto ribaltone della Lega Nord; il 2 febbraio Berlusconi è intervenuto in diretta a Tempo Reale di Santoro. Liguori dirige Studio Aperto su Italia 1 dal 1993.

v02 1995-mdg-18b-caccamo-pranzo-ferlaino.flv http://www.youtube.com/watch?v=ne4JXT5ES9c

- La serie A è stata in pausa nel 1995 il 5 febbraio, 26 marzo, 3 settembre, 8 ottobre, 12 novembre. Corrado Ferlaino è presidente del Napoli dal 1969 e tale rimarrà (salvo brevi intervalli) fino al 2000.

v03 1995-mdg-wrestling-finalissima.flv http://www.youtube.com/watch?v=Zon27uTHyVk

1995-mdg-17.flv

Domenica 22 gennaio 1995.

v0 1995-mdg-17-pierpiero.flv http://www.youtube.com/watch?v=IdAtXOprngY

- Oggi c'è stata Padova - Inter: 1-0. Berlusconi non è più a Palazzo Chigi (sede del Presidente del Consiglio) dal 17 gennaio 1995. Scalfaro è presidente della Repubblica dal 1992. Domani si vota la fiducia alla camera al governo tecnico Dini (17 gennaio 1995 - maggio 1996).

v1 1995-mdg-17-un-uomo-un-perche-mosca-crema-miracolosa.flv http://es.youtube.com/watch?v=fhDTTnToKLc

v2 1995-mdg-17-caccamo-imita-pierpiero.flv http://www.youtube.com/watch?v=3xGs05zIvpA

- C'è stata Parma - Napoli: 2-0.

v3 1995-mdg-wrestling-tafazzi.flv http://www.youtube.com/watch?v=65oCRRxhFME

- Prima apparizione di Tafazzi.

1995-mdg-16.flv

Domenica 15 gennaio 1995.

v01 1995-mdg-16-caccamo-milano.flv http://www.youtube.com/watch?v=7elZLnmXC4k

- Formentini (III) è sindaco di Milano (1993-97) per la Lega Nord e Irene Pivetti è Presidente della Camera (1994-96) sempre per la Lega. Corrado Ferlaino è presidente del Napoli dal 1969 e tale rimarrà (salvo brevi intervalli) fino al 2000. Potenza e Matera sono in Basilicata.

v02 1995-mdg-wrestling-ventura-galliani.flv http://www.youtube.com/watch?v=eY7meG0Esq8

1995-mdg-15.flv

Lunedì 9 gennaio 1995.

v01 1995-mdg-15-frengo.flv http://it.youtube.com/watch?v=SW2e1j59HK0

- Prima puntata del gennaio 1995.

v02 1995-mdg-15-pierpiero-carlo-alba.flv http://www.youtube.com/watch?v=ltPaO8IUTsU

- Manca Carlo. Il governo Berlusconi cadrà il 17 gennaio (seguito da un governo tecnico Dini).

v03 1995-mdg-15-frengo-tibet.flv http://es.youtube.com/watch?v=12tFktn9IJg

- Manca Carlo. Risultati compatibili:

l' 8 gennaio 1995 Foggia - Genoa: 2-1;

il 14 maggio 1995, Foggia - Fiorentina: 2-1.

v04 1995-mdg-15-caccamo-milano.flv http://www.youtube.com/watch?v=WSk-HZSd0b8

- C'è stata Milan - Napoli: 1-1. Carlo non c'è ed è vegetariano (II). In passato Formentini (II) ha scambiato Caccamo per ambasciatore.

v05 1995-mdg-wrestling.flv http://www.youtube.com/watch?v=757a-6EAl98

1994-95-mdg.flv

1994-95? In studio Peo Pericoli, Simona Ventura, Epifanio, i Bulgari

v01 1994-95-mdg-studio.flv http://www.youtube.com/watch?v=gwwLYFe8McQ

v02 1994-95-mdg-los-loanos.flv http://www.youtube.com/watch?v=6bngg9ZgJq8

- Prima apparizione dei loanos.

v03 1994-95-mdg-caccamo-libro-roma.flv http://www.youtube.com/watch?v=ONvxcrp3DxE

- Prima apparizione di Kosminski. Il papa è Karol Wojtyla dal 1978.

v04 1994-95-mdg-arbitri-citofono.flv http://www.dailymotion.com/video/x9riek_mai-dire-gol-1995-arbitri-con-camme_fun?from=rss

- Prima apparizione del cammello.

v05 1994-95-mdg-arbitri-tunnel.flv http://www.youtube.com/watch?v=hWGpWb7nVXI

v06 1994-95-mdg-01-bulgari-scatola-miracolosa-benarrivo.flv http://www.youtube.com/watch?v=lv9si7EsFxc

v07 1994-95-mdg-03-benarrivo.flv http://www.youtube.com/watch?v=6uLcr8dH0SI

v08 1994-95-mdg-grazie-roma.flv http://es.youtube.com/watch?v=WtAg7B-pJyU

v09 1994-95-mdg-frengo-inverosimile.flv http://www.youtube.com/watch?v=HCe8NxouaX8

- Rocco Buttiglione é segretario del Partito Popolare, alleato di Berlusconi.

v10 1994-95-mdg-vai-col-liscio.flv http://www.youtube.com/watch?v=qWPWWxJJ63Y

v11 1994-95-mdg-arbitri-camaleonte.flv http://www.youtube.com/watch?v=roNKLC7uHjA

- Fratelli van de Kerkhof (III).

v12 1994-95-mdg-fonseca-ladro.flv http://www.youtube.com/watch?v=mBBjhXe6KhQ

v13 1994-95-mdg-caccamo-scientifico.flv http://it.youtube.com/watch?v=oQCunxmACl

v14 1994-95-mdg-un-uomo-un-perche-mago-omar.flv http://www.youtube.com/watch?v=IQgvZhEpUXw

v15 1994-95-mdg-bulgari-lancio-oggetti.flv http://www.youtube.com/watch?v=58UBBGwJHP0

v16 1994-95-mdg-fenomeni-parastatali-pancev.flv http://www.youtube.com/watch?v=ilK0DWApPyU

- Pancev è attaccante dell' Inter 1992-95, prestato al Lipsia nel 1994; Papin è Pallone d'Oro 1991.

v17 1994-95-mdg-interviste-possibili.flv http://www.youtube.com/watch?v=UmK1Oto6IPs

- Fonseca è attaccante uruguaiano della Roma 1994-97.

v18 1994-95-mdg-didomenica.flv http://www.youtube.com/watch?v=j3VjjRZQPE4

v19 1994-mdg-blues-brothers–vettorello–wrestling–albertini–stoppani–take-that–galliani–hagler–bulgari–caccamo-tafazzi.mp4 http://www.dailymotion.com/video/xxrxz5_spezzoni-di-mai-dire-gol-teo-teocoli_shortfilms#.US_N9BmkBz8

- Marvin Hagler é un pugile statunitense.

v20 1994-mdg-arbitri-claustrofobia.flv

anno 1994

1994-md94.flv

Giovedì 22 dicembre 1994.

v00 1994-md94-mai-dire-sport.flv http://www.youtube.com/watch?v=EZ-AE4cdfso

v01 1994-md94-mai-dire-tv.flv http://www.youtube.com/watch?v=eT1y3Nrod8Y

- Emilio Fede dirige il Tg4 dal 1992. Il governo Berlusconi (1994-95) cade il 17 gennaio 1995 per il cosiddetto ribaltone della Lega Nord, che porta Berlusconi a dare le dimissioni il 22 dicembre 1994.

v02 1994-md94-interviste.flv http://www.youtube.com/watch?v=QkPlme6_pI0

1994-mdg-14.flv

Martedì 20 dicembre 1994.

v00 1994-95-mdg-wrestling-giornale.flv http://www.youtube.com/watch?v=UL0ND9GPw0U

v01 1994-mdg-14-caccamo-estrogeni.flv http://www.youtube.com/watch?v=iGVClX698w8

- Dopodomani sarà in onda Mai dire 94.

1994-mdg-13.flv

Lunedì 12 dicembre 1994, 22:54.

v00 1994-mdg-13-mandi-mandi.flv http://it.youtube.com/watch?v=hv0QRNJ9mvQ

v01 1994-mdg-13-caccamo—pappalardo-pantani—mai-dire-sport.flv http://www.youtube.com/watch?v=NSJanTol4pc

- 12 dicembre 1994 + 5 febbraio 1996 + 18 marzo 1996. Formentini (I) è sindaco di Milano (1993-97) per la Lega Nord. Mdmaik con Emanuela Folliero.

v02 1994-95-mdg-wrestling-1.flv http://www.youtube.com/watch?v=Vep7SypyrI4

- In studio Zurbriggen e Thoni.

1994-mdg-12.flv

Domenica 4 dicembre 1994. In studio Peo Pericoli, Simona Ventura, Gennaro e Luis.

v0 1994-mdg-12-frengo.flv http://es.youtube.com/watch?v=PTWH4trFheE

- Oggi c'è stata Bari - Foggia: 2-1.

v1 1994-mdg-12-caccamo-giappone.flv http://www.youtube.com/watch?v=xW8P9GRe1hU

v2 1994-mdg-12-fonseca-babbo-natale.flv http://www.youtube.com/watch?v=UkRYodnT0Mw

- Settimana scorsa c'è stata Lazio - Roma: 0-3.

1994-mdg-11.flv

Lunedì 28 novembre 1994, 22:54. In studio Simona Ventura, Gennaro e Luis.

v00 1994-mdg-11-omaggio-a-scoglio.flv http://www.youtube.com/watch?v=A5lFmBX6hHE

- Scoglio (II).

v01 1994-mdg-11-caccamo-giappone.flv http://www.youtube.com/watch?v=8iBtVmHIYE8

- L' 1 dicembre si giocherà a Tokyo la Coppa Intercontinentale Velez Sarsfield - Milan, mentre la giornata di campionato di ieri include Torino - Milan: 0-0 (posticipata?).

1994-mdg-11.flv

Domenica 27 novembre 1994.

v00 1994-mdg-11-giovanni-trapattoni.flv http://www.youtube.com/watch?v=Him5Mi2QLu0

1994-mdg-10.flv

Lunedì 21 novembre 1994, 22:54.

v00 1994-mdg-10-mai-dire-sport.flv http://www.youtube.com/watch?v=_DhYuqP5wRk

v01 1994-mdg-10-fonseca.flv http://www.dailymotion.com/video/xf03xw_mai-dire-gol-fonseca-rapina-21-nove_fun

- Ieri c'è stata Brescia - Roma: 0-0.

v02 1994-mdg-10-caccamo-ricovero-ferlaino.flv http://www.youtube.com/watch?v=o_AUBXYHLnU

- C'è stata Napoli - Fiorentina: 2-5. Berlusconi.

v03 1994-mdg-10-arbitri.flv http://video.google.it/videoplay?docid=1801964798955475255&ei=NG10S_ngKaSs2AKuytjdBw&

v04 1994-mdg-10-le-interviste-possibili.flv http://www.youtube.com/watch?v=oCFsgchJs8Q

- Scoglio (I). Giampiero Marini allena l' Inter nel 1994.

1994-mdg-09b.flv

Lunedì 14 novembre 1994, 22:54.

v00 1994-mdg-09b-pierpiero.flv http://www.youtube.com/watch?v=u31lgWDCplo

- Sabato 12 novembre c'è stata una manifestazione generale indetta da Cgil, Cisl e Uil contro la finanziaria del governo Berlusconi (insediatosi a maggio).

v01 1994-mdg-09b-la-perla.flv http://www.youtube.com/watch?v=-1q7B137xls

v02 1994-mdg-09b-alex-drastico.flv http://www.youtube.com/watch?v=_Wb7Ne0HrXg

1994-mdg-09.flv

Lunedì 7 novembre 1994, 22:54. In studio Peo Pericoli, Epifanio, Gennaro.

v0 1994-mdg-09-caccamo-casello.flv http://www.youtube.com/watch?v=-hCOi3aDLSk

- C'è stata Roma - Napoli: 1-1. Prima apparizione di Tommaso il pallonaro (I). In luglio c'è stata una riunione del G7 a Napoli. 35'000 lire "'"="'' 20 euro.

v1 1994-mdg-09-fonseca.flv http://www.youtube.com/watch?v=2JgoDqihEBk

- C'è stata Roma - Napoli: 1-1 (6 novembre 1994). Fonseca è attaccante uruguaiano della Roma 1994-97.

v2 1994-mdg-09-mdtv-fede.flv http://www.youtube.com/watch?v=rBMy5zCrh_Y

1994-mdg-08.flv

Lunedì 31 ottobre 1994, 22:54.

v01 1994-mdg-08-marchioro.flv http://www.youtube.com/watch?v=rA30VNWNQDU

- Marchioro ha allenato la Reggiana 1988-94.

v02 1994-mdg-08-frengo.flv http://www.youtube.com/watch?v=HE3w8EIs20M

- Ci sono state Padova - Foggia: 0-0 e Lazio - Cremonese: 1-0.

1994-mdg-07.flv

Lunedì 24 ottobre 1994, 22:54 (II).

v00 1994-mdg-07-sigla—ipse-dixit—mai-dire-tv–caccamo—calcio-internazionale.flv http://www.youtube.com/watch?v=a9j0T

- 24 ottobre 1994 + 13 aprile 1997 + 17 aprile 1995 + 18 aprile 1992.

v01 1994-mdg-07-01-sigla–ipse-dixit.flv http://www.youtube.com/watch?v=SxEHckXgnO8

- La "''seconda repubblica"'' é il sistema instauratosi dopo Tangentopoli (cominciata nel 1992); c'è un governo Berlusconi da maggio.

v02 1994-mdg-07-02-frengo–la-perla-della-settimana-paternostro.flv http://www.youtube.com/watch?v=6Hvy650wboo

- Ci sono state Foggia - Inter: 0-0 e Genoa - Lazio: 1-2.

v03 1994-mdg-07-03-fonseca–mandi-mandi.flv http://www.youtube.com/watch?v=hZ-4WI3Z1pE

- Fonseca è attaccante uruguaiano della Roma 1994-97; c'è stata Roma - Cagliari: 1-1.

v04 1994-mdg-07-04-w-la-rai–arbitri.flv http://www.youtube.com/watch?v=IzYnCJx64NI

v05 1994-mdg-07-05-calcio-internazionale.flv http://www.youtube.com/watch?v=WTnVHsjGEhI

v06 1994-mdg-07-06-caccamo–pierpiero–mai-dire-tv-liguori.flv http://www.youtube.com/watch?v=tJ6wxcJY3hU

- Quarto potere (Welles, 1941) e Quinto potere (Lumet, 1976). Domani c'è Milan - Inter di Coppa Italia. Liguori dirige Studio Aperto su Italia 1 dal 1993. Domenica a mezzanotte e lunedì alle 23:00.

1994-mdg-07.flv

Domenica 23 ottobre 1994.

v01 1994-mdg-07-amarcord.flv http://www.dailymotion.com/video/xbqhsg_mai-dire-gol-23-ottobre-1994-amarco_fun

v02 1994-mdg-07-01-sigla–le-ultime-parole-famose–amarcord–vai-col-liscio.flv http://www.youtube.com/watch?v=-snSU2RyoiQ

v03 1994-mdg-07-02-didom-enica.flv http://www.youtube.com/watch?v=tQNUIscGaGM

- Domani comincia Mdg del lunedì alle 22:54 (I).

1994-mdg-mondiali-4.flv

Domenica 17 luglio 1994, 20:00.

v0 1994-mdg-mondiali-4-pippero-mondiale.flv http://www.youtube.com/watch?v=N5fguU8sJms

v1 1994-mdg-mondiali-4-w-la-fininvest.flv http://www.dailymotion.com/video/xbearo_mai-dire-mondialiw-la-fininvest-gia_fun

- Dal 1994, Boniperti è parlamentare europeo per Forza Italia.

v2 1994-mdg-mondiali-4-scardola.flv http://www.youtube.com/watch?v=fe1LX4mgye8

v3 1994-mdg-mondiali-la-perla-della-settimana.flv http://www.youtube.com/watch?v=RTf19QmCmIM

RAI DIRE GOL 1994 : BRASILE - ITALIA (FINALE)

Radio Due. Domenica 17 luglio 1994, 21:30. In studio Nenè (dell' Under 21 del Brasile e della Juve) (Brasile).

video: v0 http://www.youtube.com/watch?v=UXsiv77DkP0

(1t)

- Primo tempo.

- La finale dei mondiali del 1970 fu Brasile - Italia: 4-1. Giorgio ha scoperto un universo a 15 anni (I). Telefonata ad Aldo Grasso (direttore dei programmi radiofonici della Rai 1993-94) che ha voluto la realizzazione di Rai dire gol. Giorgio ha due giornalisti sportivi in famiglia. Centrale destro e centrale sinistro = stopper e libero giocando a zona (II). Aneddoto su Graziani che si infortunò nell' '82 per Altobelli (II). Carlo è venuto in pullman. Aneddoto su Giorgio che era sul traghetto da cui evase Vallanzasca (III) (18 luglio 1987: il traghetto andava da Genova all' Asinara, in Sardegna). Pronuncia dei nomi brasiliani.* Irene Pivetti é presidente della camera per la Lega Nord da aprile. Verbo "‘’mure"‘’ (II). Strategia per confondere Santin.* Orecchie di Berlusconi. Colpo di testa di Bebeto (v0). Azione di Massaro (v0). Socialisti e ladri in genere. I brasiliani prendono a testa 100'000 dollari (= 150 milioni di lire "‘’="‘’ 75'000 euro) per la vittoria del mondiale, gli italiani 500 (II) ("‘’="‘’ 250'000 euro) (lordi). Persa la finale dei mondiali e subito un furto lo stesso giorno! Fantacalcio. Punizione di Branco e svista di Mazinho (v0). Tiro del Brasile (v0). Punizione di Branco (v0). Biglietto più caro

per la partita 500 dollari (= 750'000 lire "‘’="‘’ 400 euro). Rumore di Sacchi che non apprezza? Decreto Biondi (V).

(2t)

- Secondo tempo.

- Telefonata di Antonio Albanese (Marco lo scambia per il padre di Giorgio). Invitano a manifestare in favore del pool di Mani Pulite questa notte, come anche Radio Popolare (II). Papà Mario Gherarducci ha uno scoop (I) sulla Pivetti. Scoop (II). Telefonata a Omar Sivori. Scoop (III). (94 - 70) + 27 = 51. Tiro di Donadoni (v0), di Romario (v0). Marco beve birra. Nenè.* Aneddoto su Giorgio che prese un colpo sulla nuca a 11 anni. Fans club della gialappa. La finale dei mondiali del 1990 è stata Germania Ovest - Argentina: 1-0. Azione del Brasile (v0) e Pagliuca bacia il palo. Giorgio legge Gino e Michele sull' Unità sul culo di Sacchi (di cui parlano anche a Cater Sport). Aneddoto (dibattuto) su Argentina - Olanda: 3-1 (I) ai mondiali del 1978, che terminò in modo ingiusto per colpa dell' arbitro Gonella. Nenè.* Erbe svedesi e che Carlo ammetta di non sapere.

(suppl)

- Registrazione delle formazioni.

- (musica; i gialappi si credono in onda e ringraziano tutti)

- Ringraziamenti a: Michael / Michele (Germania), Daniele Formica (Irlanda), Paola De Santiago (Messico), Nenè (Claudio Olinto de Carvalho) (Brasile), Elisenda Vicente alias Lissi (Spagna), Daniele Bazzocchi (Norvegia), Alabama O' Neil (Irlanda), Sandy Obbi (Nigeria), Corinna (Romania), Martin Custer (Olanda), Salvatore Cuoti (Svizzera), Alfredino Somosa (Argentina), Svetelina e Vessela (Bulgaria), Bruno Carson (Svezia), Ariel (Argentina), Hans (Germania), Mihai (Romania), Euma (Brasile), papà Mario Gherarducci, Teocoli, Albanese, Gianni Rivera.

- Primo tempo supplementare.

- Pool di Mani Pulite (III). Azione del Brasile (v0), tiro di Baggio (v0), tiro del Brasile (v0).

- ("‘’Ricominciamo"‘’ 2.06.13)

- Secondo tempo supplementare.

- Baresi miglior giocatore italiano degli ultimi 20 anni (II). Azione di Romario (v0). Pierluigi Vito era l' ospite del fans club di Viterbo in Svezia - Bulgaria: 4-0. Tiro di Baggio (v0).

- (egotista e egoista?)

(rigori)

- (v0) Rigore di Baresi. Brasile - Italia: 0-0. Ci sono state Messico - Bulgaria: 2-4 e Romania -

Svezia: 6-7 (entrambe ai rigori). Teoria di Giorgio sulla squadra che sbaglia il primo rigore (I).

- (v0) Rigore di M. Santos. Brasile - Italia: 0-0.

- (v0) Rigore di Albertini. Brasile - Italia: 0-1. Il proctologo studia le affezioni ano-rettali.*

- (v0) Rigore di Romàrio. Brasile - Italia: 1-1.

- (v0) Rigore di Evani. Brasile - Italia: 1-2.

- (v0) Rigore di Branco. Brasile - Italia: 2-2.

- (v0) Rigore di Massaro. Brasile - Italia: 2-2. Massaro è il pupillo di Berlusconi (che è presidente del consiglio 1994-95).

- (v0) Rigore di Dunga. Brasile - Italia: 3-2.

- (v0) Rigore di Roberto Baggio. Brasile - Italia: 3-2. Stefano Bartezzaghi (fratello di quello della Settimana Enigmistica, figlio di un altro enigmista e anch' egli ludolinguista). Decreto Biondi (VI) e pool di Mani Pulite (IV).

(montaggio finale)

- Presentazione montaggio di Renzo.

- Macho Camicho. Frengo. Caccamo. Nenè. Marco. Giorgio (alias Pippo). Carlo (che è sposato). Pepetito. Messaggi.

- "‘’Renzo, Eugenio"‘’, non "‘’Renzo è un genio"‘’. Progetti per il futuro (in radio a ottobre?). Decreto Biondi (VII) e pool di Mani Pulite (V).

RAI DIRE GOL 1994 : SVEZIA - BULGARIA (FINALE TERZO E QUARTO POSTO)

Radio Due. Sabato 16 luglio 1994, 21:30. In studio Bruno Carlson (Svezia, ma vive a Londra) e (poi) Corinna (Romania), Pierluigi Vito (del fans club di Viterbo) e Riccardo Sabbadini (del fans club di Torino).

(1t)

- Decreto Biondi (II).

- Primo tempo.

- Liguori dirige Studio Aperto su Italia 1 dal 1993; Emilio Fede dirige il Tg4 dal 1992. Craxi da maggio è latitante ad Hammamet (Tunisia). Formentini è sindaco di Milano dal 1993 per la Lega Nord. Arriva Corinna.

- (v0) Gol di Brolin. Svezia - Bulgaria: 1-0.

- John Major é primo ministro inglese dal 1992 per i conservatori. La ragazza di Ipanema è il brano di bossa nova più noto al mondo (I). Teoria di Giorgio sulle bestemmie in inglese (non ci sono). Top-22.* Telefonata di Alabama O' Neal (III) (Irlanda).* Il 4 luglio c'è stata Olanda - Irlanda: 2-0; poi Svezia - Brasile: 0-1. De Lorenzo, ministro della sanità 1991-93, é stato travolto dallo scandalo tangentopoli (furto di denaro dagli ospedali). Fax contro pepetito.*

- (v0) Gol di Mild. Svezia - Bulgaria: 2-0.

- Fans club di Pierluigi Vito.

- (v0) Gol di Larsson. Svezia - Bulgaria: 3-0.

- Telefonata del consolato svedese.*

- (v0) Gol di Andersson. Svezia - Bulgaria: 4-0.

- Ho letto molti libri. "''Il Tromba"'' e "''Lando"'' (II). Ivan Graziani é un cantante rock.

(2t)

- Secondo tempo.

- Lato B dei Poveri Illusi (I). Decreto Biondi (III). Telefonata di Mihai (Romania).* Premio per i rumeni in caso di vittoria l' esenzione fiscale a vita. Pool di Mani Pulite (I). Telefonata di un medico.* Un ritmo circadiano è un ciclo di 24 ore nei processi fisiologici. Telefonata di Lissi (spagnola ospite in Italia - Spagna: 2-1; la bestemmia sarebbe 'me cago en Dios').

- Bruno Giordano (I) è un attaccante di Lazio e Napoli negli anni '80. Telefonata di Ariel e Paolo (Argentina). Veneziano (I).*

- Montaggio di telefonate e decreto Biondi (IV).

1994-mdg-mondiali-3.flv

Giovedì 14 luglio 1994, 20:00.

v0 1994-mdg-mondiali-3-caccamo–frengo–le-interviste-possibili–mandi-mandi–alex-drastico.flv http://www.youtube.com/watc

- Ci sono stati il quarto di finale Bulgaria - Germania: 2-1, la semifinale (ieri, 13 luglio) Bulgaria - Italia: 1-2 e il quarto Italia - Spagna: 2-1. L' 8-10 luglio si è tenuto a Napoli un vertice del G7. L' ultima puntata sarà in onda domenica.

v1 1994-mdg-mondiali-3-romario.flv http://www.youtube.com/watch?v=AZaonEGShsg

- Ieri c'è stata la semifinale Brasile - Svezia: 0-1.

v2 1994-mdg-mondiali-interviste-possibili.flv http://www.youtube.com/watch?v=XMF13q2mSf8

v3 1994-mdg-mondiali-citofono-pistocchi.flv http://www.youtube.com/watch?v=OyIkT6_qfBw

- C'è stato il quarto Italia - Spagna: 2-1.

v4 1994-mdg-mondiali-baldas.flv http://www.youtube.com/watch?v=LcM-csbWz88

v5 1994-mdg-mondiali-questo-lo-segnavo-anch-io.flv http://www.youtube.com/watch?v=8L_djmeGAKo

v6 1994-mdg-mondiali-3-gruber.flv http://www.youtube.com/watch?v=AMF8udT1PJk

- Domenica c'è stata Bulgaria - Germania: 2-1.

RAI DIRE GOL 1994 : SVEZIA - BRASILE (SEMIFINALE)

Radio Due. Mercoledì 13 luglio 1994, 01:30 di notte. In studio Nenè (Brasile).

video: v0 http://www.youtube.com/watch?v=gE7Bm1KNpcg

(1t)

- Montaggino delle telefonate ricevute. C'è stata Bulgaria - Italia: 1-2.

- Primo tempo.

- Tiro di Mazinho (v0). Fax.* O. J. Simpson (giocatore di football americano 1969-79) è stato arrestato in giugno per l' omicidio dell' ex-moglie e di un amico di lei. Punizione di Branco (v0). Tiro di Bebeto (v0). Telefonata di Marta. Giorgio aveva 4 in fisica. Tiro di Romario (v0). Telefonata di papà Mario Gherarducci. Aneddoto sulla targa commemorativa (I) della semifinale Italia - Germania Ovest: 4-3 ai mondiali del 1970, tenuti in Messico. non-dentista Pak Doo Ik che eliminò l' Italia (III). Citano Mitola da Mai dire tv 1991-93.

(Intervallo)

- .

- Montaggio delle telefonate.

(2t)

- Come conseguenza di Mani Pulite (scoppiata nel 1992), si é sciolto il PSI (1892-1994) ed é stata fondata Forza Italia (a gennaio); invece il PCI (1921-91) é diventato Pds nel 1991.

- Secondo tempo.

- Telefonata di papà Mario Gherarducci. Roberto Maroni é ministro dell' Interno da marzo per la Lega Nord. Savino. Espulsione di Thern (v0). Carlo ha sonno.* Francesco, figlio di Carlo, ha 3 anni e mezzo. Carlo ha un gatto (?). Domani ci sarà Mai dire mondiali. Tiro di Mauro Silva (v0). C'è stata Romania - Svezia: 6-7.

- (v0) Gol di Romario. Brasile - Svezia: 0-1.

- Traversa di Bebeto (v0). Tiro di Romario (v0). Marco ai rumori.

RAI DIRE GOL 1994 : BULGARIA - ITALIA (SEMIFINALE)

Radio Due. Mercoledì 13 luglio 1994, 22:00. In studio Svetelina e Vèssela (Bulgaria). Avviene qui l' aneddoto su Pepetito e l' ospite bulgara (I) raccontato nel 2008.

video: v0 http://it.youtube.com/watch?v=GoKCbSqA8u0

(1t)

- Primo tempo.

- Caroselli.* Una delle due ospiti fa Rumenova di cognome ed ha un padre Iordanoff (che ha chiamato in Bulgaria - Germania: 2-1). Gomitata di Tassotti (II). Stanislao Moulinsky (III). Citano Corinna (I). Questa sera c'è Svezia - Brasile all' 01:30, con ospite Nenè. Ci sono state Argentina - Bulgaria: 0-2, Bulgaria - Germania: 2-1 e Messico - Bulgaria: 2-4. Chernobyl (I) è stata nell' aprile 1986. Citano "‘’Cateto"‘’ (1989) di Elio. Congiuntivo imperfetto del verbo "‘’mure"‘’ (quinta coniugazione) (I).

- (v0) Gol di Roberto Baggio. Bulgaria - Italia: 0-1.

- La finale di Coppa dei Campioni 1989 è stata Milan - Steaua: 4-0 (I). Penef è l' allenatore bulgaro (I).

- (v0) Gol di Roberto Baggio. Bulgaria - Italia: 0-2.

- Telefonata a Michael (Germania). Aneddoto su Milan - Steaua: 4-0 comprato per un milione di dollari (II). I bulgari prendono a testa 300 milioni di lire ("‘’="‘’ 150'000 euro) per la vittoria del mondiale, gli italiani 500 (I) ("‘’="‘’ 250'000 euro). Fede ha diretto Studio Aperto (1991-92) e dal 1992 dirige il Tg4. Lettera bulgara.* Descrizioni dei gialappi. Violini.* Una pi... ppa o sta di coca?

- (v0) Gol di Stoichkov. Bulgaria - Italia: 1-2.

- Pepetito e Corinna (II). Il nonno di Giorgio era un pagliaccio (VI).

- (meteo + pubblicità 54:53)

(2t)

- Secondo tempo.

- Scandalo sul meteo.* Giorgio ha preso birre strane. Oggi, viene emanato il decreto Biondi (I) "‘’salva-ladri"‘’ (poi sarà ritirato), con cui, per la maggior parte dei crimini di corruzione, in fase cautelare si favoriscono gli arresti domiciliari (facendo quindi uscire dal carcere diversi politici arrestati). Ringo Star (I). Origine del pippero ("‘’pepe"‘’). Giorgio ha una compagna di scuola Giulia (I). Penef (II) e Pacciani (II). E' venuto un fotografo Savino a fare foto. Pilo fa i sondaggi pro-Berlusconi (II). Penef (III). "‘’Na lavada e na sciugada, la par neanche aduperada"‘’ (I).* L'arbitro è francese, e i francesi non si sono qualificati ai mondiali perchè battuti dalla Bulgaria con un gol al novantesimo. Aneddoto sulla madre di Stoichkov (?) ricoverata. Biro, jeans e collant di nylon nella valigia (II). Oriali alla finale del 1982 ("‘’Una vita da mediano"‘’ uscirà nel 1999). La moglie di Carlo è lontana. Zeffirelli (II) (dal 1994 senatore di Forza Italia) è gay. Svetelina e Vèssela non verranno alla finalina.

- Sigla degli Elii "‘’Il calcio è un grande rito"‘’.

RAI DIRE GOL 1994 : ROMANIA - SVEZIA (QUARTI DI FINALE)

Radio Due. Domenica 10 luglio 1994, 21:30. In studio Corinna (Romania) e papà Mario Gherarducci.

video: v0 http://www.youtube.com/watch?v=b9KqUgAZ14s

video: v1 http://www.youtube.com/watch?v=WcLeBk-v2Tg

(1t)

- Oggi c'è stata Bulgaria - Germania: 2-1.

- Primo tempo.

- Palo della Svezia (v0). Contro Gianni Pilo e Veneziani. Gregory Hines é un ballerino, attore e cantante statunitense. Corinna e le relazioni amicali (I). Aneddoto su Nando Martellini e le figurine dei giocatori sul comodino (I). Azione della Svezia + tiro di Hagi (v0). Taradash. Ammonizione di Selymes (v0). Lorenzo Bozzano, "‘’il biondino della spider rossa"‘’ (I), nel 1971 rapì e uccise Milena Sutter. Telefonata di Angelo. Giovanni Montini (Paolo VI) é stato papa 1963-78. Betty, moglie di Carlo, é all' isola d' Elba.

(2t)

- Secondo tempo.

- Ai gironi c'è stata Messico - Irlanda: 2-1. Biro, jeans e collant di nylon nella valigia (I). Telefonata di Mihai (romeno). Tiro di Brolin (v0). Teoria sui rumeni (I) (napoletani dell' Est). Carlo è nato il 16 dicembre 1961. Gol annullato di Svezia (v0). Taradash (III). Oggi c'è stata Bulgaria - Germania: 2-1.

- (v0) Gol di Brolin. Romania - Svezia: 0-1.

- Cross della Svezia (v1).

- (v1) Gol di Raducioiu. Romania - Svezia: 1-1.

- Telefonata di Mihai (romeno).

(suppl)

- Primo tempo supplementare.

- Tiro della Romania (v1).

- (v1) Gol di Raducioiu. Romania - Svezia: 2-1.

- Telefonata di Mihai (romeno). Punizione di Hagi (v1).

- Secondo tempo supplementare.

- .

- (v1) Gol di Andersson. Romania - Svezia: 2-2.

- Tiro della Svezia (v1).

- (rigori)

- (v1) Rigore di Mild. Romania - Svezia: 2-2.

- (v1) Rigore di Raducioiu. Romania - Svezia: 3-2.

- (v1) Rigore di Andersson. Romania - Svezia: 3-3.

- (v1) Rigore di Hagi. Romania - Svezia: 4-3.

- (v1) Rigore di Brolin. Romania - Svezia: 4-4.

- Rigore di Lupescu. Romania - Svezia: 5-4.

- Rigore di Ingesson. Romania - Svezia: 5-5.

- (v1) Rigore di Petrescu. Romania - Svezia: 5-5.

- Rigore di Nilsson. Romania - Svezia: 6-5.

- Rigore di Dumitrescu. Romania - Svezia: 6-6.

- (v1) Rigore di Larsson. Romania - Svezia: 6-7.

- (v1) Rigore di Belodedici. Romania - Svezia: 6-7.

RAI DIRE GOL 1994 : BULGARIA - GERMANIA (QUARTI)

Radio Due. Domenica 10 luglio 1994, 18:00. In studio: Michael (Germania).

video: v0 http://www.youtube.com/watch?v=X6iriBxhgXc

(1t)

- .

- Primo tempo.

- Ai gironi c'è stata Nigeria- Bulgaria: 3-0. Klinsmann fa beneficenza (I).

(2t)

- .

- Segreteria telefonica.

- Ieri hanno avvistato il nano vestito di bianco (II).

- Secondo tempo.

- .

- (v0) Gol di Matthaus. Bulgaria - Germania: 0-1.

- Telefonata di Iordanoff (bulgaro). Telefonata di Hans (fratello di Michael). Birillo.***** Marcello Veneziani ha definito gialappi ed elii di destra.

- (v0) Gol di Stoickov. Bulgaria - Germania: 1-1.

- Telefonata di Iordanoff (bulgaro).

- (v0) Gol di Leckov. Bulgaria - Germania: 2-1.

- .

RAI DIRE GOL 1994 : OLANDA - BRASILE (QUARTI)

Radio Due. Sabato 9 luglio 1994, 21:30. In studio: Nenè (Brasile).

video: v0 http://www.youtube.com/watch?v=PwCGiTCHjaY

(1t)

- Nenè.*****

- Primo tempo.

- Nenè.* Ai gironi c'è stata Marocco - Olanda: 1-2. Sterling Saint-Jacques (II). Azione di Romario (v0).

(2t)

- Secondo tempo.

- Aneddoto su Sivori e il rigore (I).

- (v0) Gol di Romario. Olanda - Brasile: 0-1.

- Palo di Bebeto (v0).

- (v0) Gol di Bebeto. Olanda - Brasile: 0-2.

- .

- (v0) Gol di Bergkamp. Olanda - Brasile: 1-2.

- Telefonata di Marta (canta verde amarelo).

- (v0) Gol di Winter. Olanda - Brasile: 2-2.

- .

- (v0) Gol di Branco. Olanda - Brasile: 2-3.

- Nenè.*

RAI DIRE GOL 1994 : ITALIA - SPAGNA (QUARTI DI FINALE)

Radio Due. Sabato 9 luglio 1994, 18:00. In studio Elisenda Vicente alias Lissi (di Barcellona).

video: v0 http://www.youtube.com/watch?v=lFb-8CgQbQM

(1t)

- Primo tempo.

- Prima apparizione di Manolo el del bombo (I), un' icona del Valencia e della nazionale spagnola (



); Serafino (I) seguiva le partite dell' Italia. C'è stata Nigeria - Italia: 1-2, in cui Zola è stato espulso per un fallo di reazione inesistente dopo che gli era stato negato un rigore a favore. Daniele Piombi (V). Dopo si gioca Olanda - Brasile. A maggio c'è stata la finale di Coppa dei Campioni Milan - Barcellona: 4-0 (e Cruyff allena il Barcellona). C'è stata Spagna - Svizzera: 3-0. Aneddoto su Carlo che, arbitro, non permise di far giocare un portiere in attacco (II). Il calvados è un brandy di mela francese (della Bassa Normandia). E' stato deciso che Colombo è spagnolo (I). Aneddoto su Sandy Marton (II) che non sapeva di non essere lui a cantare. Cecchetto prende tutti i soldi (II). Foto di Butragueño:



- (v0) Gol di Dino Baggio. Italia - Spagna: 1-0.

- Pepetito e Renzo Ceresa sono in regia. Condizionatore.* Nano vestito di bianco (I).* "'Gallego"' vuol dire galiziano. La madre di Giorgio è spagnola (IV). Sensible Soccer.

(2t)

- Secondo tempo.

- Telefonata di Valeria (del club del Barcelona). Le partite sospese contano. Cappello.* Pepetito è rumorista. C'è un governo Berlusconi da maggio. Taradash (II) (parlamentare europeo per i Radicali) attacca Santoro.

- (v0) Gol di Caminero. Italia - Spagna: 1-1.

- Tolgono il microfono a Lissi. Puddu (II) era un pugile. Lucia è la quinta gialappa (III) ? Elio Còtena (I) era un pugile. La mensa di Medisaet è cattiva. Pacciani (I) è agli arresti per gli omicidi del mostro di Firenze (morirà nel 1998).

- (v0) Gol di Roberto Baggio. Italia - Spagna: 2-1.

- Stasera alle 21:30 c'è Olanda - Brasile, con Nenè. Gomitata di Tassotti (I) (v0).

RAI DIRE GOL 1994 : ITALIA - NIGERIA (OTTAVI)

Radio Due. Martedì 5 luglio 1994, 19:00. In studio: Sandi Obi (Nigeria).

video: v0 http://www.youtube.com/watch?v=blz-dZK8yUo

(1t)

- Il cognato di Carlo è dentista (I).

- Primo tempo.

- C'è stata Argentina - Nigeria: 2-1 ai gironi.

- (v0) Gol di Amunike. Italia - Nigeria: 0-1.

- .

(2t)

- Secondo tempo.

- Aneddoto su Graziani che si infortunò nell' '82 per Altobelli (I).

- (v0) Gol di Baggio. Italia - Nigeria: 1-1.

- .

(suppl)

- Primo tempo supplementare.

- .

- (v0) Gol di Baggio. Italia - Nigeria: 2-1.

- .

- Secondo tempo supplementare.

- .

RAI DIRE GOL 1994 : BRASILE - STATI UNITI (OTTAVI)

Radio Due. Lunedì 4 luglio 1994, 22:30. In studio: Nenè (Brasile).

video: v0 http://www.youtube.com/watch?v=swNjLEiY-Vw

(1t)

- .

- Primo tempo.

- Clinton è presidente degli Stati Uniti dal 1993. Oggi c'è stata Olanda - Irlanda: 2-0. La finale della Coppa Intercontinentale 1993 è stata Milan - San Paolo: 2-3. Tiro degli USA (v0). Fax del fratello di Giorgio. C'è un governo Berlusconi da maggio. Orecchie di Berlusconi. Corner del Brasile (v0). Colpo di testa di Bebeto (v0). Tiro di Romario (v0). Espulsione di Leonardo (v0). Palo di Romario (v0).

(2t)

- Secondo tempo.

- Tiro di Romario (v0). Telefonata di Elma (brasiliana). Tiro di Romario (v0). Mark Hateley, attaccante inglese al Milan (1984-87), segnò un celebre gol di testa nel derby Milan - Inter: 2-1 (ottobre 1984).

- (v0) Gol di Bebeto. Brasile - Stati Uniti: 1-0.

- Telefonata di Elma (brasiliana). Liù (Alunni del sole, 1978).* Tiro del Brasile (v0).

- Segreteria.

RAI DIRE GOL 1994 : ROMANIA - ARGENTINA (OTTAVI)

Radio Due. Domenica 3 luglio 1994, 22:30. In studio: Alfredo Somosa (Argentina).

video: v0 http://www.youtube.com/watch?v=_EfnpmTnHzA

v1 http://www.youtube.com/watch?v=s8fsY5xTIAw

(1t)

- .

- Primo tempo.

- Ieri c'è stata Spagna - Svizzera: 3-0 e oggi Arabia Saudita - Svezia: 1-3. Maradona è stato trovato positivo all' efedrina ed espulso dal campionato.

- (v0) Gol di Dumitrescu. Romania - Argentina: 1-0.

- Ai gironi c'è stata Argentina - Bulgaria: 0-2. Telefonata di Mihai (romeno).

- (v0) Gol di Batistuta. Romania - Argentina: 1-1.

- Telefonata di Mihai (romeno).

- (v0) Gol di Dumitrescu. Romania - Argentina: 2-1.

- Telefonata di Mihai (romeno). Somoza è stato dittatore del Nicaragua (1967-79) deposto dai sandinisti.

(2t)

- Pepetito. Telefonata di Ariel (pallavolista argentino).

- Secondo tempo.

- Doppio tiro dell' Argentina (v1). Aneddoto sulla gigantografia di Altafini. Telefonata di Ariel (argentino).

- (v1) Gol di Hagi. Romania - Argentina: 3-1.

- Telefonata di Mihai (romeno). Telefonata di Ariel (argentino). Esultanza di Maradona:



.

- (v1) Gol di Balbo. Romania - Argentina: 3-2.

- Telefonata di Ariel (argentino). La gialappa's nell' intervallo.

- Segreteria.

RAI DIRE GOL 1994 : SPAGNA - SVIZZERA (OTTAVI)

Radio Due. Sabato 2 luglio 1994, 22:30. In studio: Giovanni Bernasconi (Svizzera, ex arbitro) e Betty (moglie di Carlo).

video: v0 http://www.youtube.com/watch?v=CWv7QLWMeX8

(1t)

- Ai gironi c'è stata Italia - Eire: 0-1. C'è un governo Berlusconi da maggio. Carlo va sempre in uno chalet nella Svizzera tedesca (II) (nel Berner Oberland). Tiziano Colotti è un giornalista e cronista sportivo (sessantacinquantenne). Ai gironi c'è stata Stati Uniti - Colombia: 2-1. Assassinio di Escobar.

- Primo tempo.

- Oggi c'è stata Germania - Belgio: 3-2.

- Telefonata di Lissi (spagnola). Nel tennis, usa dire le parolacce in italiano (I).

- (v0) Gol di Hierro. Spagna - Svizzera: 1-0.

- Aneddoto su Giorgio e Mina (vicina di casa).

(2t)

- .

- Secondo tempo.

- Telefonata di Macho Camicho (alle Canarie). Pepetito ha la gamba lunga (?).

- (v0) Gol di Luis Enrique. Spagna - Svizzera: 2-0.

- Telefonata di Lissi (spagnola). Telefonata di Macho Camicho. Teoria di Carlo sulle patate svizzere.

- (v0) Gol di Begiristain. Spagna - Svizzera: 3-0.

- Telefonata di Lissi (spagnola).

- Segreteria.

1994-mdg-mondiali-2.flv

Giovedì 30 giugno 1994, 20:00.

v1 1994-mdg-mondiali-2-galeazzi.flv http://www.youtube.com/watch?v=Z0WEB2XzJ_c

- Il campionato é finito l' 1 maggio e sono in corso i mondiali di calcio negli USA.

v2 1994-mdg-mondiali-2-vai-col-country.flv http://www.youtube.com/watch?v=kgSf0NJMF2g

- Qui il rigore di Diana Ross (II) e la caduta di super Mario Basler (II). Ai gironi c'è stata Norvegia - Messico: 1-0.

RAI DIRE GOL 1994 : MAROCCO - OLANDA (+ BELGIO - ARABIA SAUDITA) (GIRONE ELIMINATORIO)

Radio Due. Mercoledì 29 giugno 1994, 18:30. In studio: Martin Custefs (Olanda). Belgio (6), Arabia Saudita (3), Olanda (3), Marocco (0).

video: v0 http://www.youtube.com/watch?v=C55D7SeC_6E

video: v1 http://www.youtube.com/watch?v=y8w89sl7Grc

(intro)

- Collegamento con Raffaella Soleri e ?. La prima fidanzata di Carlo è stata un' (altra) Raffaella Soleri.

(1t)

- .

- Primo tempo.

- Belgio (7), Arabia Saudita (4), Olanda (4), Marocco (1). Ci sono state Olanda - Arabia Saudita: 2-1, Belgio - Marocco: 1-0 e Arabia Saudita - Marocco: 2-1.

- (v1) Gol di Owairan. Belgio - Arabia Saudita: 0-1. Arabia Saudita (6), Belgio (6), Olanda (4), Marocco (1).

- Il trattato di Maastricht sull' Unione Europea è in vigore dal 1993. Giorgio e le droghe (II) (coffee-shop). Manuel Noriega, leader militare di Panama 1983-89 supportato dalla CIA, è stato poi condannato (1992) negli USA per spaccio di droga e violazione dei diritti umani. Domani sarà in onda Mdmondiali.

- ((v0) Gol di Bergkamp. Marocco - Olanda: 0-1. Arabia Saudita (6), Olanda (6), Belgio (6), Marocco (0).)

- .

(2t)

- Secondo tempo.

- .

- (v0) Gol di Nader. Marocco - Olanda: 1-1. Arabia Saudita (6), Belgio (6), Olanda (4), Marocco (1).

- La finale dei mondiali del 1978 Argentina - Olanda: 3-1; la finale dei mondiali del 1974 è stata Olanda - Germania Ovest: 1-2, con gol iniziale di Neeskens per l' Olanda e finale di Muller per la Germania (e aneddoto su Marco e "''non sono più loro"''). Aneddoto sulle onde am che interferiscono con la luce diurna. Aneddoto su Giorgio e la fisica. Vettori e carnevale.

- (v0) Gol di Roy. Marocco - Olanda: 1-2. Olanda (6), Arabia Saudita (6), Belgio (6), Marocco (0).

- Segreteria.

RAI DIRE GOL 1994 : RUSSIA - CAMERUN (+ BRASILE - SVEZIA) (GIRONE ELIMINATORIO)

Radio Due. Martedì 28 giugno 1994, 22:00. In studio: Nenè (Brasile). Brasile (6), Svezia (4), Camerun (1), Russia (0).

video: v0 http://www.youtube.com/watch?v=ts_K8NdNRDQ

v1 http://www.youtube.com/watch?v=spSPMZ7v2-0

(1t)

- .

- Primo tempo.

- Brasile (7), Svezia (5), Camerun (2), Russia (1).

- (v1) Gol di Salenko. Russia - Camerun: 1-0. Brasile (7), Svezia (5), Russia (3), Camerun (1).

- .

- (v0) Gol di Andersson. Brasile - Svezia: 0-1. Svezia (7), Brasile (6), Russia (3), Camerun (1).

- Aneddoto su Sandy Marton (I) (cantante spagnolo di origine croata scoperto da Cecchetto) che non sapeva di non essere lui a cantare. Ieri c'è stata Germania - Corea del Sud: 3-2 ed oggi Italia - Messico: 1-1.

- (v1) Gol di Salenko. Russia - Camerun: 2-0.

- .

- (v1) Gol di Salenko. Russia - Camerun: 3-0.

- .

(2t)

- Secondo tempo.

- (v1) Gol di Milla. Russia - Camerun: 3-1.

- .

- (v0) Gol di Romario. Brasile - Svezia: 1-1. Brasile (7), Svezia (5), Russia (3), Camerun (1).

- Telefonata di Alex (russo).* Telefonata di Guy (camerunense). Guy Laroche (1921-89) è stato uno stilista francese. Aneddoto sull' età dichiarata in Africa (I).

- (v1) Gol di Salenko. Russia - Camerun: 4-1.

- .

- (v1) Gol di Salenko. Russia - Camerun: 5-1.

- .

- (v1) Gol di Radcenko. Russia - Camerun: 6-1.

- Il padre di Giorgio ha giocato a pallanuoto contro Bud Spencer (I).

- Messaggi.

RAI DIRE GOL 1994 : ITALIA - MESSICO (+ IRLANDA - NORVEGIA) (GIRONE ELIMINATORIO)

Radio Due. Martedì 28 giugno 1994, 18:30. In studio (poi) Gianni Rivera (regista del Milan 1960-79, oggi deputato alla Camera con Segni). Messico (3), Irlanda (3), Italia (3), Norvegia (3).

video: v0 http://www.youtube.com/watch?v=kN7F8i6BRKY

(1t)

- .

- Primo tempo.

- Messico (4), Irlanda (4), Italia (4), Norvegia (4). Ion Tiriac è un hockeista, tennista e ricco imprenditore rumeno. Fra Diavolo (Roach, 1933) con Stanlio e Ollio. Tiro di Baggio (v0). Cross per Casiraghi (v0). Tiro di Signori (v0). Tiro del Messico (v0). Tiro di Berti (v0). Gol annullato del Messico (v0).

(2t)

- .

- Secondo tempo.

- Arriva Rivera. Carlo e Rivera.

- (v0) Gol di Massaro. Italia - Messico: 1-0. Italia (6), Irlanda (4), Norvegia (4), Messico (3).

- Egidio Calloni (I) (attaccante 1970-82). Marco e Boninsegna (attaccante all' Inter 1969-76).

- (v0) Gol di Bernal. Italia - Messico: 1-1. Messico (4), Irlanda (4), Italia (4), Norvegia (4).

- Aneddoto su Chiodi (II) in Milan - Lazio comprata dal Milan (poi retrocesso). Rivera commentatore.* Tiro di Baggio (v0). Sivori vuole esportare Mai dire gol in Argentina, e in Spagna c'è un similare. Azione dell' Italia (v0). Rivera va via. Punizione del Messico (v0).

RAI DIRE GOL 1994 : GERMANIA - COREA DEL SUD (+ BOLIVIA - SPAGNA) (GIRONE ELIMINATORIO)

Radio Due. Lunedì 27 giugno 1994, 22:00. In studio: Michael (Germania) e Aldo Grasso. Germania (4), Spagna (2), Corea del Sud (2), Bolivia (1).

video: v0 http://www.youtube.com/watch?v=wZRKoB9THgY

(1t)

- "''Era già l' ora che volge il disio"'' (Purgatorio, VIII, 1).

- Primo tempo.

- Germania (5), Spagna (3), Corea del Sud (3), Bolivia (2).

- Lina Sotis (I) è giornalista di costume e società sul Corriere e scrittrice. 120 F = 49°. Azione di Matthaus + azione di Klinsmann (v0).

- (v0) Gol di Klinsmann. Germania - Corea del Sud: 1-0. Germania (7), Spagna (3), Corea del Sud (2), Bolivia (2).

- Teoria di Carlo sull' origine del nazismo.

- (v1) Gol di Guardiola. Bolivia - Spagna: 0-1. Germania (7), Spagna (5), Corea del Sud (2), Bolivia (1).

- .

- (v0) Gol di Riedle. Germania - Corea del Sud: 2-0.

- Tiro della Corea (v0). Ci sono state Germania - Spagna: 1-1 e (ieri) Stati Uniti - Romania: 0-1. Tiro della Corea (v0). C'è stata Stati Uniti - Colombia: 2-1. Telefonata di Kim (coreana / tedesca). C'è stata Spagna - Corea del Sud: 2-2.

- (v0) Gol di Klinsmann. Germania - Corea del Sud: 3-0.

- Karaoke portato da Michael.

(2t)

- .

- Secondo tempo.

- Telefonata di Macho Camicho (che sta in Spagna, a Oviedo, poco lontano dal mare, e vede le partite da lì). Ha pasado.* Ci saranno gli ottavi Germania - Belgio e Spagna - Svizzera.

- (v0) Gol di Hwang. Germania - Sud Corea: 3-1.

- Telefonata di Macho Camicho. Il girone A è Romania (6), Svizzera (4), Stati Uniti (4), Colombia (3). Cane.* Contro Matarrese (III) (presidente della Federcalcio dal 1987). Domani si gioca Italia - Messico. Telefonata di Giorgio (esperto di corea).

- (v0) Gol di Hong. Germania - Corea del Sud: 3-2.

- Telefonata di Giorgio.

- (v1) Gol di Caminero. Bolivia - Spagna: 0-2.

- Telefonata di Giorgio.

- (v1) Gol di Sanchez. Bolivia - Spagna: 1-2.

- Telefonata di Giorgio. A maggio, Craxi è scappato latitante ad Hammamet (Tunisia). Tiro della Corea (v0).

- (v1) Gol di Caminero. Bolivia - Spagna: 1-3.

- Telefonata di Hans (fratello di Michael). I gialappi sono tutti figli accidentali. Salta il video. C'è un governo Berlusconi da maggio; Santoro conduce Il rosso e il nero. Telefonata di Giorgio. Aneddoto su Nino Nutrizio (giornalista, 1911-88) che nel 1976 contestò a Berlinguer il compromesso storico paragonando democrazia e comunismo a riso e pasta (che non si possono cuocere assieme). Messaggio di Federico e Daniele (promettono un miliardo e mezzo se li nominano?). Punizione della Corea (v0). Oggi i genitori di Marco si sono spostati a

Verona.

RAI DIRE GOL 1994 : STATI UNITI - ROMANIA (+ SVIZZERA - COLOMBIA) (GIRONE ELIMINATORIO)

Radio Due. Domenica 26 giugno 1994, 22:00. In studio: Corinna (Romania). Svizzera (4), Stati Uniti (4), Romania (3), Colombia (0).

(1t)

- .

- Primo tempo.

- Svizzera (5), Stati Uniti (5), Romania (4), Colombia (1). Elvira Sellerio ha fondato l' omonima casa editrice.

- Gol di Petrescu. Stati Uniti - Romania: 0-1. Romania (6), Svizzera (5), Stati Uniti (4), Colombia (1).

- Corinna.* Antonio Gava è stato ministro dell' Interno 1988-90 per la DC.

- Gol di Gaviria. Svizzera - Colombia: 0-1. Romania (6), Svizzera (4), Stati Uniti (4), Colombia (3).

- .

(2t)

- .

- Secondo tempo.

- Ci sono state Colombia - Romania: 1-3, Romania - Svizzera: 1-4, Argentina - Grecia: 4-0 e Bulgaria - Grecia: 4-0. MacDonalds buono. Theodoros Angelopoulos (II).

- Gol di Lozano. Svizzera - Colombia: 0-2.

- Domani alle 20:00 Mdmondiali.

RAI DIRE GOL 1994 : ARGENTINA - NIGERIA (GIRONE ELIMINATORIO)

Radio Due. Sabato 25 giugno 1994, 22:00. In studio: Sunday "''Sani"'' Oddi (Nigeria). Argentina (3), Nigeria (3), Bulgaria (0), Grecia (0).

video: v0 http://www.youtube.com/watch?v=jX7OzO00pZk

(1t)

- Ci sono state Argentina - Grecia: 4-0 e Nigeria - Bulgaria: 3-0.

- Primo tempo.

- Argentina (4), Nigeria (4), Bulgaria (0), Grecia (0). Corner dell' Argentina (v0). Tiro di Amunike (v0). C'è stata Belgio - Olanda: 1-0.

- (v0) Gol di Siasia. Argentina - Nigeria: 0-1. Nigeria (6), Argentina (3), Bulgaria (0), Grecia (0).

- Su Maradona. Azione di Yekini (v0). Bush è stato presidente degli Stati Uniti 1989-93.

- (v0) Gol di Caniggia. Argentina - Nigeria: 1-1. Argentina (4), Nigeria (4), Bulgaria (0), Grecia (0).

- Gli stadi argentini sono pieni di carta (I).

- (v0) Gol di Caniggia. Argentina - Nigeria: 2-1. Argentina (6), Nigeria (3), Bulgaria (0), Grecia (0).

- .

(2t)

- Telefonata di Ariel (argentino).

- Secondo tempo.

- Telefonata di ? (nigeriano).

RAI DIRE GOL 1994 : MESSICO - IRLANDA (GIRONE ELIMINATORIO)

Radio Due. Venerdì 24 giugno 1994, 18:30. In studio: Alabama O' Neal (II) (Irlanda). Irlanda (3), Norvegia (3) e Italia (3), Messico (0).

video: v0 http://www.youtube.com/watch?v=HFQVVV-nn5c

v1 http://www.youtube.com/watch?v=qy-nk8gjur0

v2 http://www.youtube.com/watch?v=VvwC0vsJcjI

(1t)

- Ieri c'è stata Italia - Norvegia: 1-0.

- Primo tempo.

- Irlanda (4), Norvegia (3) e Italia (3), Messico (1). Il Giornale, fondato da Montanelli nel 1974 e proprietà di Berlusconi dal 1979, è diretto da gennaio da Feltri. Hirohito (1901-89) è stato Imperatore del Giappone 1926-89. Aneddoto sulla donna delle pulizie di Giorgio (I) (stinge). Stanotte c'è stata Corea del Sud - Bolivia: 0-0. Jorge Rodriguez è centrocampista nel Messico.

- (v0) Gol di Garcia. Messico - Irlanda: 1-0. Irlanda (3) e Norvegia (3) e Italia (3) e Messico (3).

- .

(2t)

- Secondo tempo.

- Telefonata di Daniele Formica (II). $110F = 43°$. Sorteggio.* Natalia Aspesi (giornalista e scrittrice) tiene la rubrica "''Questioni di cuore"'' sul Venerdì di Repubblica.

- (v1) Gol di Garcia. Messico - Irlanda: 2-0. Messico (3), Norvegia (3) e Italia (3), Irlanda (3).

- Proteste (v1).* Prima apparizione di "''Non si uccidono così anche i cavalli?"'' (I) (Pollack, 1969). Aneddoto sui fahrenheit (I) (origine dello zero).

- (v2) Gol di Aldridge. Messico - Irlanda: 2-1. Messico (3) e Irlanda (3), Norvegia (3) e Italia (3).

- Insulti di Aldridge.*

RAI DIRE GOL 1994 : ITALIA - NORVEGIA (GIRONE ELIMINATORIO)

Radio Due. Giovedì 23 giugno 1994, 22:00. In studio: Daniele (Norvegia). Irlanda (3) e Norvegia (3), Italia (0) e Messico (0).

video: v0 http://www.youtube.com/watch?v=VpznFfyQZpY

(1t)

- Jenny B (I) è una cantante dance, pop, jazz e soul italiana (di padre senegalese), attiva dall' anno scorso.

- Primo tempo.

- Norvegia (4), Irlanda (3), Italia (1), Messico (0). Colpo di testa di Maldini (v0). Tiro di Baggio (v0). Tiro di Casiraghi (v0). Corner dell' Italia (v0). Espulsione di Pagliuca (v0). Blatter, dirigente sportivo svizzero, è segretario della FIFA dal 1981. Matita copiativa. Nel 1966 l' Arno ha alluvionato Firenze.

(2t)

- Secondo tempo.

- Aneddoto su Carlo che giocava a calcio allenato da Maurizio Mosca (II). Aneddoto su Carlo che, arbitro, non permise di far giocare un portiere in attacco (I). Cocciolone, co-pilota militare in missione per bombardare l' esercito iraqueno invasore dell' Iraq (Guerra del Golfo 1990-91), è stato fatto prigioniero e rilasciato a guerra terminata. Enzo Avallone è un ballerino, cantante e attore, chiamato "''Truciolo"'' in Fantastico da Beppe Grillo.

- (v0) Gol di D. Baggio. Italia - Norvegia: 1-0. Irlanda (3), Norvegia (3) e Italia (3), Messico (0).

- Tiro di testa di Signori (v0). Fax.* Azione della Norvegia (v0). Corner della Norvegia (v0). Gol annullato della Norvegia (v0). Cross della Norvegia (v0). Tiro della Norvegia (v0). Azione della Norvegia (v0).

1994-mdg-mondiali-1.flv

Giovedì 23 giugno 1994, 20:00.

v0 1994-mdg-mondiali-1-un-uomo-un-perche-sacchi.flv http://www.youtube.com/watch?v=lrbXBd2kn0E

- Il campionato è finito a maggio; i mondiali sono cominciati il 18 giugno.

v1 1994-mdg-mondiali-1-w-telepiu.flv http://www.youtube.com/watch?v=nmaMfBGoNBE

- Ai gironi c'è stata Italia - Irlanda: 0-1 (il 18 giugno) e ci sarà Italia - Norvegia (il 23 giugno alle 22:00).

v2 1994-mdg-mondiali-pistocchi.flv http://www.youtube.com/watch?v=JaRkn0stxhw

RAI DIRE GOL 1994 : GERMANIA - SPAGNA (GIRONE ELIMINATORIO)

Radio Due. Martedì 21 giugno 1994, 23:00. In studio: Elisenda "''Lissi"'' Vicente Sutilò (di Barcellona). Germania (3), Spagna (1) e Corea del Sud (1), Bolivia (0).

video: v0 http://www.youtube.com/watch?v=mSk0ggtYzEU

(1t)

- .

- Primo tempo.

- Germania (4), Spagna (2), Corea del Sud (1), Bolivia (0). Ci sono state Spagna - Corea del Sud: 2-2 e (questa notte) Olanda - Arabia Saudita: 2-1. Aneddoto su Stoichkov e la maglietta numero 8.

- (v0) Gol di Goikoetxea. Germania - Spagna: 0-1. Spagna (4), Germania (3), Corea del Sud (1), Bolivia (0).

- Stanotte c'è stata Argentina - Grecia: 4-0. A maggio, Craxi è scappato latitante in Tunisia. La finale di Champions League 1993-94 è stata Milan - Barcellona: 4-0. Telefonata di Alba Parietti. Ieri sera era in onda Mai dire mondiali con Vettorello e Mandi-Mandi (facendo 3 milioni e due di auditel). Aneddoto sui gialappi e Alba in vacanza ad Agrigento e i leoni di Lernia.

(2t)

- Secondo tempo.

- Telefonata di Macho Camicho.

- (v0) Gol di Klinsmann. Germania - Spagna: 1-1. Germania (4), Spagna (2), Corea del Sud (1), Bolivia (0).

- Telefonata di Macho Camicho. Tendillo (II). Aneddoto su mala suerte, Berlusconi e l' amichevole Real Madrid - Milan: 0-5 (I).* Giorgio si è diplomato con 40/60. Carlo è laureato in Scienze Politiche, Giorgio quasi in Economia e Commercio (ha dato 27 esami). Marco ha fatto il liceo sperimentale Itsos (I) (/ carcere). Carlo si è laureato con relatori Bianca ? e Zenga. Solcato.* Integrali.* Carlo e l' ambiente. Aneddoto su Giorgio e Barbarossa (tunnel).* Rutelli è sindaco di Roma dal 1993 per il centro-sinistra. Messaggi in segreteria.*

RAI DIRE GOL 1994 : BRASILE - RUSSIA (GIRONE ELIMINATORIO)

Radio Due. Lunedì 20 giugno 1994, 22:00. In studio: Nenè (Claudio Olinto de Carvalho) (Brasile). Camerun (1) e Svezia (1), Brasile (0) e Russia (0).

video: v0 http://www.youtube.com/watch?v=–ToS7PdMKc

(1t)

- Stanotte c'è stata Camerun - Svezia: 2-2.

- Primo tempo.

- Camerun (1) e Svezia (1), Brasile (1) e Russia (1). Carlo non fuma. Azione di Romario (v0). Tiro di Bebeto (v0). Tiro della Russia (v0). Nenè: ogni parola una sentenza.* Azione di Leonardo (v0).

- (v0) Gol di Romario. Brasile - Russia: 1-0. Brasile (3), Camerun (1) e Svezia (1), Russia (0).

- Calcio d' angolo di Nenè.* Tiro di Zinho (v0).

(2t)

- Secondo tempo.

- Telefonata di Elma (brasiliana). La Quercia è il simbolo del Pds dal 1991 (quando si è sciolto il PCI). Tiro di Gorlukovich (v0). Ronaldo astro nascente.

- (v0) Gol di Rai. Brasile - Russia: 2-0.

- Tiro di Bebeto (v0). Tiro del Brasile (v0). Tiro di Bebeto (v0). Giorgio e le droghe (I) (Peyote). Stati di allucinazione (Russel, 1980).

RAI DIRE GOL 1994 : NORVEGIA - MESSICO (GIRONE ELIMINATORIO)

Radio Due. Domenica 19 giugno 1994, 22:00. In studio: Paula de Santiago (Messico). Irlanda (3), Norvegia (0) e Messico (0), Italia (0).

video: v0 http://www.youtube.com/watch?v=eNhP8P-JlOA

(1t)

- .

- Primo tempo.

- Irlanda (3), Norvegia (1) e Messico (1), Italia (0). A marzo la destra (Forza Italia, AN, Lega, CCD e Pannella) ha vinto le elezioni politiche. Paula.*

(2t)

- Telefonata di Caccamo.

- Secondo tempo.

- Aneddoto sul marito di Zsa Zsa Gabor (attrice ungherese naturalizzata statunitense, ha avuto molti matrimoni). Calcio azteca.* Aneddoto sul Camerun e Spike Lee.

- (v0) Gol di Rekdal. Norvegia - Messico: 1-0. Irlanda (3) e Norvegia (3), Messico (0) e Italia (0).

- (v0) Azione insistita del Messico.*

RAI DIRE GOL 1994 : ITALIA - EIRE (GIRONE ELIMINATORIO)

Radio Due. Sabato 18 giugno 1994, 22:00. In studio: Daniele Formica (I) (attore, doppiatore, regista e autore teatrale, conduttore tv irlandese, ma attivo in Italia). Eire (0), Italia (0), Messico (0), Norvegia (0).

video: v01 http://www.youtube.com/watch?v=cMg7C6Fvy-I

v02 http://www.youtube.com/watch?v=C412zEI4azg

v03 http://www.youtube.com/watch?v=WJ-nBi1Xfjg

v04 http://www.youtube.com/watch?v=4OX2zErBBoI

v05 http://www.youtube.com/watch?v=HEm_wLOr2RQ

v06 http://www.youtube.com/watch?v=6o4L25T9yNM

v07 http://www.youtube.com/watch?v=oMwHlFggwVE

v08 http://www.youtube.com/watch?v=KLtUymor8sE

v09 http://www.youtube.com/watch?v=Cy7k5srdouw

v10 http://www.youtube.com/watch?v=gHPt55cism8

v11 http://www.youtube.com/watch?v=IJGhefbtfFE

v12 http://www.youtube.com/watch?v=fSCk-dy31Hs

(1t)

- .

- Primo tempo.

- (v01-v02) Eire (1) e Italia (1), Messico (0) e Norvegia (0). Giorgio andava sempre in una casa estiva a Roma. John Mayor è primo ministro del Regno Unito dal 1990 per i conservatori. Daniele spiega la questione irlandese.* Aneddoto su Laudrup (antiberlusconiano venduto).

- (v02) Gol di Houghton. Italia - Eire: 0-1. Eire (3), Messico (0) e Norvegia (0), Italia (0).

- (v02-v06) William Morris (1834-96) è stato un artista e scrittore inglese. Pilo fa i sondaggi pro-Berlusconi (I). Daniele viene gratis. Segnali.* Frank Sinatra è cantante, attore e conduttore tv statunitense, di origine italiana. Il segretario uscente del Pds è Occhetto (1991-94). C'è stata Spagna - Corea del Sud: 2-2.

(2t)

- E' appena successo l' aneddoto sul rigore di Diana Ross (I) [http://www.youtube.com/watch?v=WXjCKwBtG0I].

- Secondo tempo.

- (v07-v11) C'è uno spot dei Premium Saiwa in cui Ninetto Davoli in bici (I) canta una canzone. Deborah, fidanzata di Giorgio, li ascolta da Parigi. Telefonata di Alabama O' Neal (I) (italo-irlandese). Marco e Giorgio fumano.

RAI DIRE GOL 1994 : GERMANIA - BOLIVIA (GIRONE ELIMINATORIO)

Radio Due. Venerdì 17 giugno 1994, 22:00. In studio: Michael (Germania). [Mondiali giocati negli Stati Uniti; governo Berlusconi da maggio] Germania (0), Spagna (0), Corea del Sud (0), Bolivia (0).

video: v0 http://www.youtube.com/watch?v=33rdcAB_by0

(1t)

- Inno tedesco; inno boliviano.

- Primo tempo.

- Germania (1) e Bolivia (1), Spagna (0) e Corea del Sud (0). Aneddoto su Carlo, Sivori, le gambe bianche e i segaligni (I). Proparossitono = sdrucciolo.

(2t)

- Telefonata di Frengo.

- Secondo tempo.

- Storace (eletto quest' anno deputato di AN) e Taradash (I) (parlamentare europeo per i Radicali). Michael viene gratis. La madre di Giorgio abita vicino alla Rai. Teoria di Giorgio sui cavoli.*****

- (v0) Gol di Klinsmann. Germania - Bolivia: 1-0. Germania (3), Spagna (0) e Corea del Sud (0), Bolivia (0).

- Prima apparizione delle orecchie di Berlusconi. Riusciti ad arrivare in Rai. Super Mario Basler (I).***** Lunedì sarà in onda Mai dire mondiali. Disney.***** Contro Alleanza Nazionale. Francesco, figlio di Carlo, ha 3 anni.

1994-mdg-34b.flv

Lunedì 9 maggio 1994.

v00 1994-mdg-34b-ipse-dixit.flv http://www.youtube.com/watch?v=neFEoB7sNdw

- Il campionato é finito il primo maggio.

v01 1994-mdg-34b-tranfolanti.flv http://www.youtube.com/watch?v=U2kJ0y3Eg_Y

v02 1994-mdg-34b-pippero.flv http://www.youtube.com/watch?v=lxOo8XYdPD8

1994-mdg-34.flv

Lunedì 2 maggio 1994.

v01 1994-mdg-34-caccamo.flv http://www.youtube.com/watch?v=NjjAHSrmtO4

- C'è stata Foggia - Napoli: 0-1.

v02 1994-mdg-34-frengo-maspero.flv http://www.youtube.com/watch?v=tVqlDFrzYZs

v03 1994-mdg-34-calcio-internazionale.flv http://www.youtube.com/watch?v=cUaYdXx9-ew

- Henri Levy è un nouveau philosophe francese contemporaneo.

1994-mdg-32.flv

Lunedì 18 aprile 1994.

v00 1994-mdg-32-alex-drastico-di-canio.flv http://www.dailymotion.com/video/xc320f_mai-dire-gol-18-aprile-1994alex-dra_fun

1994-mdg-31.flv

Lunedì 11 aprile 1994.

v00 1994-mdg-31-la-perla.flv http://www.youtube.com/watch?v=4ki8hIFzy60

- Arbitro che scappa (I).

1994-mdg-31.flv

Domenica 10 aprile 1994.

v00 1994-mdg-31-gazza-elvis-gascoigne.flv http://www.youtube.com/watch?v=45eB_vAA1-Y

- Qui la collaborazione di Gascoigne con Mai dire gol (I).

1994-mdg-30.flv

Lunedì 4 aprile 1994.

v00 1994-mdg-30-mai-dire-sport.flv http://www.youtube.com/watch?v=Vnrq809V0os

v01 1994-mdg-30-gollonzo-della-settimana.flv http://www.youtube.com/watch?v=7zyxbjCMd5E

- Ieri c'è stata Juventus - Inter: 1-0 (autogol di Ferri).

v02 1994-mdg-30-caccamo-pasqua.flv http://www.youtube.com/watch?v=RT7N9CQsACI

- Pasqua 1994 è stata il 3 aprile, e si è giocata Reggiana - Napoli: 1-0.

1994-mdg-29.flv

Lunedì 28 marzo 1994.

v0 1994-mdg-29-frengo.flv http://www.youtube.com/watch?v=WQza0tunv2g

- Ci sono state Sampdoria - Foggia: 6-0, Roma - Lecce: 3-0 e (in serie B) Bari - Fiorentina: 0-0 e Pescara - Fidelis Andria: 1-0.

v1 1994-mdg-29-calcio-internazionale.flv http://www.youtube.com/watch?v=JCNLo-YTVxU

- Il 23 marzo c'è stata l' amichevole Germania - Italia: 2-1.

v2 1994-mdg-29-frengo–caccamo-stadio.flv http://www.youtube.com/watch?v=NcsHQw9lkUQ

- C'è stata Napoli - Milan: 1-0, con gol di Di Canio.

v3 1994-mdg-29-w-la-rai.flv http://www.youtube.com/watch?v=x7xCtBlgLDU

- 28 marzo. Le olimpiadi invernali si sono svolte a Lillehammer (Norvegia) in febbraio.

v4 1994-mdg-29-schillaci.flv http://www.youtube.com/watch?v=zRfOPun-xZ0

- Schillaci si trasferisce in Giappone prima della fine del campionato 1993-94.

v5 1994-mdg-29-polemiche.flv http://www.youtube.com/watch?v=IN8W4GD8clM

- C'è stata Cagliari - Juventus: 0-1.

v6 1994-mdg-29-frengo–vettorello–la-perla–calcio-internazionale.flv http://www.youtube.com/watch?v=QgvPGMmwpFA

- Ci sono state Milan - Foggia: 2-1 (27 febbraio) e Cagliari - Juventus: 0-1 (27 marzo).

1994-mdg-28.flv

Lunedì 21 marzo 1994. In studio Mandi Mandi.

v01 1994-mdg-28-calcio-internazionale-1.flv http://www.youtube.com/watch?v=0aX6xlpNSx8

v02 1994-mdg-28-calcio-internazionale-2.flv http://www.youtube.com/watch?v=jFazEJMmjY8

- Nei gironi di Coppa dei Campioni, il 16 marzo c'è stata Werder Brema - Milan: 1-1.

v03 1994-mdg-28-mandi-mandi–piccole-antenne-crescono.flv http://www.youtube.com/watch?v=1ztfV5xcrfo

- Ci sono state Udinese - Genoa: 0-4 (all' andata) e (ieri) Genoa - Udinese: 3-0.

v04 1994-mdg-28-mosca-starnuto–funicoli–all-improvviso-uno-sconosciuto.flv http?

v05 1994-mdg-28-spot-elettorale.flv http://www.youtube.com/watch?v=2TlWQDAWiww

- Il 27 e 28 marzo si terranno le elezioni politiche.

1994-mdg-27.flv

Lunedì 14 marzo 1994.

v01 1994-mdg-27-interviste-possibili.flv http://www.youtube.com/watch?v=47trJY3ySFc

- Il 2 marzo c'è stata Milan - Werder Brema: 2-1 e ieri Milan - Sampdoria: 1-0.

1994-mdg-26.flv

Lunedì 7 marzo 1994.

v00 1994-mdg-26-le-interviste-possibili.flv http://www.youtube.com/watch?v=xDV1jz4NNZ4

v01 1994-mdg-26-frengo.flv http://www.youtube.com/watch?v=l5j7AFlwoJg

- C'è stata Foggia - Atalanta: 1-1. Enzo Maiorca è un apneista, più volte detentore del record di immersione in apnea. Il 27 e 28 marzo si terranno le elezioni politiche.

v03 1994-mdg-26-calcio-internazionale.flv http://www.youtube.com/watch?v=iM4TmNf4Vak

- Mercoledì 2 marzo c'è stata Milan - Werder Brema 2-1 (nei gruppi dei quarti della Coppa dei Campioni) con gol di Savicevic.

1994-mdg-25.flv

Lunedì 28 febbraio 1994. In studio Peo Pericoli e Mandi Mandi.

v00 1994-mdg-25-solo-per-i-finali.flv http://www.youtube.com/watch?v=Y-XQ9_WvUxw

v01 1994-mdg-25-lugaresi.flv http://www.youtube.com/watch?v=eVFTftuCt-w

v02 1994-mdg-25-olimpiadi-invernali.flv http://www.youtube.com/watch?v=HvM_iezemY8

- Le olimpiadi invernali del 1994 si sono svolte dal 12 al 27 febbraio.

v03 1994-mdg-25-mandi-mandi.flv http://www.youtube.com/watch?v=uEPbyYGd8rM

- C'è stata Udinese - Reggiana: 2-1.

v04 1994-mdg-25-perla-della-settimana.flv http://www.youtube.com/watch?v=oveBBuRSSL0

v05 1994-mdg-25-interviste-possibili.flv http://www.youtube.com/watch?v=9AaGqVNq8io

- Il 27 e 28 marzo si terranno le elezioni politiche.

v06 1994-mdg-25-caccamo-sanremo.flv http://www.youtube.com/watch?v=VpydImEm4_A

- C'è stata Napoli - Cagliari: 1-2. Sanremo 1994 si è tenuto dal 23 al 26 febbraio.

v07 1994-mdg-25-mandi-mandi-branca–calcio-internazionale.flv http://www.youtube.com/watch?v=GXmBlBo-D6U

- Marco Branca è attaccante dell' Udinese 1992-94.

v08 1994-mdg-25-costacurta-epifanio–sigla–vettorello–olimpiadi–mandi-mandi–piccole-antenne-crescono.flv http://www.youtu

v09 1994-mdg-25-piccole-antenne-crescono–un-uomo-un-perche-galeazzi.flv http://www.youtube.com/watch?v=JJ7ln9FxN2Q

1994-mdg-25.flv

Domenica 27 febbraio 1994. In studio Peo Pericoli, Epifanio, Gennaro e Luis.

v01 1994-mdg-25-un-uomo-un-perche.flv http://www.youtube.com/watch?v=-M6NQSq6gXc

1994-mdg-24.flv

Lunedì 21 febbraio 1994.

v00 1994-mdg-24-alex-drastico.flv http://it.youtube.com/watch?v=HBiboaKixXs

1994-mdg-23.flv

Lunedì 14 febbraio 1994.

v00 1994-mdg-23-frengo.flv http://www.youtube.com/watch?v=R28tTVMFT8k

- C'è stata Foggia - Reggiana: 1-0. Rosa Russo Iervolino è ministro dell' Istruzione dal 1992 per la DC nel governo Ciampi. Il 27 e 28 marzo ci saranno le elezioni politiche.

v01 1994-mdg-23-caccamo-zola-matrecano.flv http://www.youtube.com/watch?v=B69Rj6sbrMQ

v02 1994-mdg-23-alex-drastico.flv http://www.dailymotion.com/video/xc2o79_mai-dire-gol

v03 1994-mdg-23-pippero.flv http://www.youtube.com/watch?v=gYs5lXhyeDM

v04 1994-mdg-23-calcio-internazionale.flv http://www.youtube.com/watch?v=47njVc2Jay0

v05 1994-mdg-23-vai-col-liscio.flv http://www.youtube.com/watch?v=4gH55lYtDEU

1994-mdg-22.flv

Lunedì 7 febbraio 1994.

v00 1994-mdg-22-alex-drastico.flv http://it.youtube.com/watch?v=rnT6ZNiC5Bg

v01 1994-mdg-22-caccamo-vende-napoli.flv http://www.youtube.com/watch?v=pUOjCKxgNeo

- C'è stata Napoli - Genoa: 1-1, e il 30 gennaio si è giocato il SuperBowl americano.

v02 1994-mdg-22-frengo.flv http://www.youtube.com/watch?v=jP5LvdHEVv4

- Ci sono state Cagliari - Foggia: 1-1 e Lecce - Piacenza: 1-1.

v02 1994-mdg-22-vai-col-liscio.flv http://www.youtube.com/watch?v=02RUmSiNZHk

- Totti giovane promessa.

1994-mdg-21.flv

Lunedì 31 gennaio 1994. In studio Peo Pericoli, Epifanio, Angelo Peruzzi, Pasquale Bruno (IV) detto "'O' animale"' (I), Valerio Remino (massaggiatore della Juventus) alias Tranfolanti, Luis e Gennaro.

v01 1994-mdg-21-01-calcio-internazionale–mandi-mandi.flv http://www.youtube.com/watch?v=Ra6fe5StknA

- Ieri c'è stata Udinese - Torino: 1-1.

v02 1994-mdg-21-02-gioco-dei-mimi.flv http://www.youtube.com/watch?v=6jltca_8lFM

v03 1994-mdg-21-03-vettorello.flv http://www.youtube.com/watch?v=7RXVw5b0o4Q

- Ieri c'è stata Lecce - Sampdoria: 0-3.

v04 1994-mdg-21-04-scoglio.flv http://www.youtube.com/watch?v=8UDy0Dj_3-o

1994-mdg-20.flv

Lunedì 24 gennaio 1994.

v00 1994-mdg-20-frengo.flv http://it.youtube.com/watch?v=KCalYjJnZac

- Ieri c'è stata Foggia - Lecce: 5-0.

v01 1994-mdg-20-la-perla-della-settimana.flv http://www.dailymotion.com/video/xbqhsr_mai-dire-gol-24-gennaio-1994-la-per_fun

v02 1994-mdg-20-alex-drastico.flv http://www.dailymotion.com/video/xc33y2_mai-dire-gol24-gennaio-1994alex-dra_fun

- Ieri c'è stata Fiorentina - Palermo: 4-1 (di serie B). 1 miliardo di lire "'='' 500'000 euro.

1994-mdg-19.flv

Lunedì 17 gennaio 1994.

v00 1994-mdg-19-frengo.flv http://it.youtube.com/watch?v=THjKrdJwmCs

- Ieri ci sono state Inter - Foggia: 3-1 e Lecce - Parma: 1-1.

1994-mdg-18.flv

Lunedì 10 gennaio 1992.

v01 1994-mdg-18-caccamo-epifania.flv http://www.youtube.com/watch?v=fYn_W70TLtY

- C'è stata Sampdoria - Napoli: 4-1. L' epifania è stata il 6 gennaio.

1994-mdg-17.flv

Lunedì 3 gennaio 1994.

v01 1994-mdg-17-piccole-antenne-crescono.flv http://www.youtube.com/watch?v=a1B3SHNtcx0

- Dopo il 2 gennaio.

1993-94-mdg-x.flv

1993-94.

v1 1993-94-mdg-caccamo-de-piscopo.flv http://www.youtube.com/watch?v=JhmW0BJrt04

- Mai dire gol é in onda il lunedì alle 22:40. Qui l' aneddoto su Caccamo, De Piscopo e il suo amico Faiello (I).

v2 1993-94-mdg-frengo.flv http://www.youtube.com/watch?v=jpKGBDgZgyM

- Ieri Foggia e Lecce in trasferta (Foggia e Lecce giocano insieme in serie A nel 1993-94).

v3 1993-94-mdg-lisci-di-periferia.flv http://www.youtube.com/watch?v=gq5uj0QaW8A

v4 1993-94-mdg-ipse-dixit.flv http://www.dailymotion.com/video/x9vw9v_mai-dire-golipse-dixit-angelo-cutis_fun

v5 1993-94-mdg-stoppani-tosatti.flv http://www.youtube.com/watch?v=5WMbhkQ0g68

- Giorgio è a casa con la febbre.

v6 1993-94-mdg-stoppani.ra http://ulissevitali.altervista.org/MDG/Personaggi.htm

v7 1993-94-mdg-fascetti–vai-col-liscio.flv http://www.youtube.com/watch?v=zXCuD_hMia4

- Fascetti allena la Lucchese 1993-94.

v8 1994-mdg-stoppani-epurato.flv http://www.youtube.com/watch?v=H8xG6FzH8w4

v9 1994-mdg-fonseca-parrucchiere.flv http://www.youtube.com/watch?v=Yj45JUrs7NA

v10 1994-mdg-crosa-de-adamich.flv http://www.youtube.com/watch?v=bQt7pHNv7Q0

v11 1994-mdg-fenomeni-parastatali-gallego.flv http://www.youtube.com/watch?v=SDYWaF3k-CM

- Ricardo Gallego è un ex-centrocampista spagnolo, all' Udinese 1989-90.

v12 1994-mdg-videobocs-mancini-lombardo-pagliuca-bertarelli-petrescu-nappi-signorelli-corrado-tentoni-giandebiagi-bassani-padovano-morello-parlato-scienza-benarrivo-crippa-ballotta-minotti-matrecano-asprilla-cattozzi.flv http://www.youtube

v13 1994-mdg-alex-drastico.flv http://www.youtube.com/watch?v=g6lsfSa9dBQ

v14 1994-mdg-ipse-dixit-cutispoti.flv http://www.youtube.com/watch?v=U0kaIMdy6Uw

v15 1994-mdg-rubagotti-01.flv http://www.youtube.com/watch?v=sXulAUPud_4

- L' 11 maggio 1993 hanno vinto il telegatto.

v16 1994-mdg-rubagotti-02.flv http://www.youtube.com/watch?v=wniYjQW5aa0

- Roberto Rambaudi é centrocampista dell' Atalanta 1992-94; Ivan Valenciano é attaccante colombiano dell' Atalanta 1992-93.

anno 1993

1993-mdg.flv

1993.

v01 1993-mdg-calcio-internazionale.flv http://www.youtube.com/watch?v=bbLzVRB3rTA

v02 1993-mdg-questo-lo-segnavo-anch-io.flv http://www.youtube.com/watch?v=xUXyaKE11EI

1993-mdg-16.flv

Domenica 19 dicembre 1993.

v0 1993-mdg-16-caccamo-ferrara–frengo—vettorello-frengo.flv http://www.youtube.com/watch?v=FyDCPVSqcVg

- Policano (II). Ci sono state Parma - Napoli: 1-3, Foggia - Torino: 1-0 e Lecce - Lazio: 1-2.

1993-mdg-14.flv

Lunedì 6 dicembre 1993, 22:40.

v00 1993-mdg-14-questo-lo-segnavo-anch-io.flv http://www.youtube.com/watch?v=wQI3TGWDBn4

- Baggio vincerà il Pallone d'oro 1993.

1993-mdg-13.flv

Lunedì 29 novembre 1993, 22:40.

v00 1993-mdg-13-mai-dire-sport.flv http://www.youtube.com/watch?v=8fEHtGb0MZQ

1993-mdg-12.flv

Lunedì 22 novembre 1993, 22:40.

v00 1993-mdg-12-caccamo.flv http://www.youtube.com/watch?v=M7poRyg7rpc

- Bassolino diventerà sindaco di Napoli il 6 dicembre per i DS.

1993-mdg-11.flv

Lunedì 8 novembre 1993, 22:40. In studio Peo Pericoli, Mandi Mandi, Epifanio, Gennaro e Luis.

v01 1993-mdg-11-mosca–all-improvviso-uno-sconosciuto.flv http://www.youtube.com/watch?v=NeO8fox035c

- C'è stata Napoli - Lazio: 1-2.

1993-mdg-10.flv

Lunedì 1 novembre 1993, 22:40.

v0 1993-mdg-10-frengo.flv http://es.youtube.com/watch?v=GSyL68SVZck

- Ieri c'è stata Lecce - Atalanta: 5-1.

1993-mdg-10.flv

Domenica 31 ottobre 1993.

v0 1993-mdg-10-telepromozione-vettorello-lappone.flv http://www.youtube.com/watch?v=xicr47oHMgE

1993-mdg-09.flv

Lunedì 25 ottobre 1993, 22:40.

v01 1993-mdg-09-caccamo-poco-bene.flv http://www.youtube.com/watch?v=ZW07FCfGhMg

- C'è stata Napoli - Lecce: 3-1. Qui Policano (I).

1993-mdg-07b.flv

Lunedì 11 ottobre 1993, 22:40.

v00 1993-mdg-sigla-altra-versione.flv http://www.youtube.com/watch?v=Q72j2tDl6tA

v01 1993-mdg-07b-01-mai-dire-sport.flv http://it.youtube.com/watch?v=96fnPgDwIC8

- Lunedì 11 ottobre 1993

v02 1993-mdg-07b-02-lucchetta.flv http://it.youtube.com/watch?v=9E5zcfpFX3k

- Lucchetta oversimp (I).

v03 1993-mdg-07b-uomo-perche.flv http://www.youtube.com/watch?v=HklyRe4AXYY

1993-mdg-07.flv

Lunedì 4 ottobre 1993, 22:40.

v01 1993-mdg-07-sigla-sunset-boulevard.mp4 http://www.dailymotion.com/video/x9stbtv_mai-dire-gol-4-ottobre-1993-sigla-s_fun

- C'è stata Roma - Napoli: 2-3.

1993-mdg-04.flv

Lunedì 13 settembre 1993, 22:40.

v01 1993-mdg-04-caccamo-tribunale.flv http://www.youtube.com/watch?v=vD2pbL1xuQU

- C'è stata Roma - Napoli: 2-3.

v02 1993-mdg-04-frengo.flv http?

- C'è stata Lecce - Foggia: 0-2.

1993-mdg-02.flv

Lunedì 6 settembre 1993, 22:40.

v01 1993-mdg-02-caccamo-indagato.flv http://www.youtube.com/watch?v=oB0ObnOarMU

- Giuliano Pisapia è un avvocato milanese (nel 1996 sarà deputato di Rifondazione Comunista, nel 2011 sindaco di Milano).

1993-tv-2-20.flv

Giovedì 15 luglio 1993, 22:30.

v0 1993-tv-2-20-01-drudi–gino–drudi–olmo.flv http://it.youtube.com/watch?v=FSuYI915rXM

- Gianduia Vettorello.

v1 1993-tv-2-20-02-olmo–pippo–brunelli–cadeo-parietti.flv http://it.youtube.com/watch?v=gMseC1Tdak8

1993-tv-2-19.flv

Giovedì 8 luglio 1993, 22:30.

v0 1993-tv-2-19-01-savoca–malo–colomba–drudi.flv http://it.youtube.com/watch?v=cEmpcLkiuUg

- Il Milan ha vinto lo scudetto (il campionato è finito il 6 giugno). La lambada si è diffusa nel 1989 e nel 1992. Videotel di Fabio "'Pirillo"' Coppini (I) (poi in GPAS).

v1 1993-tv-2-19-02-sogni-d-amore-73–elii–elio-faso.flv http://it.youtube.com/watch?v=nFpQG_fpUtc

- Qui il video del concerto censurato degli Elii il 1 maggio 1991 a Roma (II). La prossima puntata è un meglio di.

1993-tv-2-18.flv

Giovedì 1 luglio 1993, 22:30.

v0 1993-tv-2-18-01-olmo–bongiorno-cutugno–sogni-d-amore-72.flv http http://it.youtube.com/watch?v=rh91o3xZ0do

v1 1993-tv-2-18-02-lorenz–colomba–ragazzi–savoca–sprolippio-mosca.flv http://it.youtube.com/watch?v=vP4SeXiYQf8

- Mai dire gol, "'Gira la palla"' (III) e Rubagotti.

1993-tv-2-17.flv

Giovedì 24 giugno 1993, 22:30.

v0 1993-tv-2-17-01-olmo–savoca–sogni-d-amore-71–colomba.flv http://it.youtube.com/watch?v=mEETCjfAonM

- Asha Puthli (III).

v1 1993-tv-2-17-02-sprolippio-mosca.flv http://it.youtube.com/watch?v=mJLdicXVEzk

1993-tv-2-16.flv

Giovedì 17 giugno 1993, 22:30.

v0 1993-tv-2-16-01-savoca–sogni-d-amore-70–olmo.flv http://it.youtube.com/watch?v=fsR6WWCqUXE

- Mai dire banzai (1989-90).

v1 1993-tv-2-16-02-colomba–pippo–brunelli–sprolippio-mosca.flv http://it.youtube.com/watch?v=c0a5myCfjNE

- Maurizio Mosca ha 53 anni.

1993-tv-2-15.flv

Giovedì 10 giugno 1993, 22:30.

v0 1993-tv-2-15-01-savoca–mitola–sgarbi–chicago-marzotto–malo–sogni-d-amore-69.flv http://it.youtube.com/watch?v=CCFr

- Nell' ultima puntata c'erano Albano e Romina Power e gelataio.

v1 1993-tv-2-15-02-sogni-d-amore-69–sgarbi–colomba.flv http://it.youtube.com/watch?v=ZiH5BjIxO6I

1993-mdg-34.flv

Lunedì 7 giugno 1993, 20:30.

v0 1993-mdg-34-classifica.flv http://it.youtube.com/watch?v=HGKzf4HQEjQ

- Il campionato è finito il 6 giugno. Qui Turkilmaz che rutta (I). Francesco Pizzini.

v1 1993-mdg-34-rubagotti–interviste-possibili.flv http://www.youtube.com/watch?v=fyfV1aLSyyU

- Il 12 giugno ci sarà lo spareggio Udinese - Brescia per la salvezza.

v2 1993-mdg-34-caccamo-mare.flv http://www.youtube.com/watch?v=r0zB3hoGvrY

- Il campionato è finito il 6 giugno.

v3 1993-mdg-34-pippero-93.flv http://www.youtube.com/watch?v=IRm1lCY_Qfo

1993-tv-2-14.flv

Giovedì 3 giugno 1993, 22:30.

v0 1993-tv-2-14-01-colomba–savoca–malo.flv http://it.youtube.com/watch?v=23eHTK3F6aM

v1 1993-tv-2-14-02-sogni-d-amore-68–drudi–al-bano.flv http://it.youtube.com/watch?v=DlJ_9HpS9ZI

1993-mdg-33.flv

Lunedì 31 maggio 1993, 20:30.

v1 1993-mdg-33-rubagotti.flv http://www.youtube.com/watch?v=4UaLhNf_tnY

- Ci sono state Milan - Brescia: 1-1 e Atalanta - Genoa: 1-2.

1993-mdg-32.flv

Lunedì 24 maggio 1993, 20:30.

v08 1993-mdg-mai-dire-tv—uguccione—mai-dire-tv.flv http://www.youtube.com/watch?v=cjoflm9y9IQ

- 16 dicembre 1996 + 8 aprile 1996 + 24 maggio 1993.

1993-tv-2-13.flv

Giovedì 27 maggio 1993, 22:30.

v0 1993-tv-2-13-01-colomba–gino–malo–bonolis.flv http://it.youtube.com/watch?v=mUZHiGQX-8w

- Pasquale Bruno (III). Tony Astarita è un cantante napoletano.

v1 1993-tv-2-13-02-sogni-d-amore-67–savoca–bonolis–tuttologo–mattioli.flv http://it.youtube.com/watch?v=Ahjr0Wg59qQ

- Contro Mattioli. Siamo circa un mese dopo il 24 aprile.

QUASI GOL CHAMPIONS 1993 : MILAN - OLYMPIQUE MARSIGLIA (FINALE)

Radio Deejay. Mercoledì 26 maggio 1993. In studio Omar Sivori. [L' Olympique ha comprato una partita nel campionato francese onde assicurarsi il titolo e potersi concentrare in anticipo sulla Champions League. Per punizione, gli verrà revocato il titolo nazionale, sarà retrocesso in seconda divisione e non parteciperà alla Champions l' anno prossimo. Nel gennaio 2006, si apprenderà inoltre che i giocatori dell' Olympique erano dopati, ma il titolo non verrà revocato per la caduta in prescrizione del reato.]

(1t)

- Primo tempo.

- Nella coppa dei campioni 1990-91 c'è stata Olympique Marsiglia - Milan: 3-0 a tavolino (VI). Dovevano parlare con Mosca, ma non c'è stato tempo. Giorgio e Pepetito tifano Milan. Ai mondiali del 1970, tenuti in Messico, durante Italia - Germania Ovest: 4-3 (la semifinale) (II), Beckenbauer giocò con il braccio fasciato (II). Italo Allodi è stato general manager di Inter (negli anni '60), Juventus, Fiorentina e Napoli. Domenica si è giocata la partita di campionato Inter - Foggia: 1-1; mancano due giornate alla fine del campionato e il Milan è primo, a +4 sull' Inter. Lentini è costato (III) al Milan 40 miliardi di lire ("'='' 20 milioni di euro) nel 1992 (ma c'è il sospetto che l' operazione mascherasse un falso in bilancio); Borsano è il presidente del Torino (da cui veniva Lentini) 1989-93. La finale di Coppa dei Campioni 1991-92 è stata Barcellona - Sampdoria: 1-0; del 1990-91 è stata Stella Rossa - Olympique Marsiglia: 5-3 (II) (0-0 prima dei rigori), giocata a Bari; del 1989-90 è stata Milan - Benfica: 1-0. Scialpi è un cantante pop / rock. Renato Faloppa e Roberto Filippi (II) sono stati calciatori del Vicenza negli anni '70. Si gioca a Monaco di Baviera. Goethals è l' allenatore del Marsiglia. La finale di Coppa dei Campioni 1986-87 è stata Porto - Bayern Monaco: 2-1 (marcatori: Kogl per il Bayern, Madjer e Juary per il Porto; giocata a Vienna). Olympique Marsiglia - Milan: 3-0 a tavolino (V) per colpa di Galliani e Berlusconi. Craxi nel 1994 fuggirà latitante ad Hammamet (Tunisia). La finale di Coppa dei Campioni 1972-73 fu Ajax - Juventus: 1-0 (e Capello giocava nella Juve). Dichiarazione di Papin.***** Ciarrapico (IV) è agli arresti per bancarotta fraudolenta e finanziamento illecito ai partiti. Domenica ci sono state Cagliari - Milan: 1-1 e Fiorentina - Udinese: 2-2. "'Vietato vietare"'' (II). Aneddoto su Pellegatti e la previsione di Gianpaolo Gherarducci (fratello di Giorgio). Rocking Rolling (Scialpi, 1983). Dopo la partita, faranno tutti una cena offerta dallo sponsor. Rijkaard ha sputato a Voller (V).

- Gol di Boli. Milan - Olympique Marsiglia: 0-1. (video: http://it.youtube.com/watch?v=_sGOdYxl2Pw)

- Giuseppe Prisco è il vicepresidente dell' Inter.

(2t)

- Secondo tempo.

- Il premio partita per i giocatori del milan in caso di vittoria è 400 milioni di lire ("'='' 200'000 euro) ciascuno. Sivori, Marco e Giorgio fumano. Jack Lang è il ministro della cultura francese (partito socialista). Tapie è presidente del Marsiglia (1986-94) e ministro delle città (1992-93) (per il partito socialista); Tognoli (sindaco di Milano 1976-86 per il PSI) è stato fra i primi ad essere inquisiti per tangentopoli (maggio 1992) (II).

La Coppa Intercontinentale 1963 fu assegnata con lo spareggio Santos - Milan: 1-0; quella del 1969 con Milan - Estudiantes: 4-2. Ciccio Formaggio è una macchietta interpretata da Nino Taranto (III). Aneddoti (III) su Fraizzoli (III). Il pusher degli aneddoti è ? Marco ha un amico Abezzi. Tiberio Murgia (attore sardo) interpreta Ferribotte ne I soliti ignoti (Monicelli, 1958). Rommel era il generale tedesco in Africa durante la seconda guerra mondiale. Giulio Nuciari è stato portiere del Milan negli anni '80. Domenica prossima si giocherà Milan - Brescia. Carlo tifava Milan, ora Genova (II). Baresi miglior giocatore italiano degli ultimi 20 anni (I). Il reverendo Jones (I) è un predicatore statunitense che, nel 1978, coinvolse oltre 900 persone in un suicidio di massa.

1993-tv-2-12.flv

Giovedì 20 maggio 1993, 22:30.

v0 1993-tv-2-12-01-malo–tuttologo–sogni-d-amore-66–savoca.flv http://it.youtube.com/watch?v=Hya4K8arYwg

v1 1993-tv-2-12-02-gino–colomba–parietti-cutugno.flv http://it.youtube.com/watch?v=Xf1v6k9pMpI

- Il gopak è un ballo ucraino.

1993-mdg-31.flv

Lunedì 17 maggio 1993.

v00 1993-mdg-31-mai-dire-sport.flv http://www.youtube.com/watch?v=dcEnn4cw8qE

v01 1993-mdg-31-vettorello.flv http://www.youtube.com/watch?v=PekSIScDEm8

- Ci sono state Torino - Cagliari: 0-5 e Parma - Juventus; 2-1. Hanno vinto il telegatto.

1993-tv-2-11.flv

Giovedì 13 maggio 1993, 22:30.

v0 1993-tv-2-11-01-colomba–malo–savoca.flv http://it.youtube.com/watch?v=piXtmkz_Bq0

- Fausto Papetti (II). Sul fare radio in televisione.

v1 1993-tv-2-11-02-sogni-d-amore-65–tuttologo–brunelli–golia.flv http://it.youtube.com/watch?v=pB_3AHuaEvE

- Boncompagni dirige Non è la Rai dal 1991.

1993-telegatti.flv

Martedì 11 maggio 1993.

v0 1993-telegatti-rubagotti-caccamo.flv http://www.youtube.com/watch?v=tOuR2isxSV4

- Mai dire gol vince il (primo) telegatto come miglior trasmissione sportiva.

1993-mdg-30.flv

Lunedì 10 maggio 1993, 20:30.

v00 1993-mdg-30-la-perla—superpippo-inzaghi.flv http://www.youtube.com/watch?v=a9ZzinVS6q4

- 10 maggio 1993 + 28 ottobre 1996.

1993-mdg-30.flv

Domenica 9 maggio 1993.

v00 1993-mdg-30-mai-dire-sport.flv http://www.youtube.com/watch?v=0dnS0Ox4hZ0

- Dorando Petri.

1993-tv-2-10.flv

Giovedì 6 maggio 1993, 22:30.

v0 1993-tv-2-10-01-tuttologo–mitola–sogni-d-amore-64–malo.flv http://it.youtube.com/watch?v=THIOKkxyJio

v1 1993-tv-2-10-02-colomba–savoca–brunelli–lezioni-d-amore.flv http://it.youtube.com/watch?v=UUse19gKVyEf

- Giorgio è stato a Londra recentemente. La minimum tax prevede un reddito minimo derivante dalla locazione di immobili: se il contribuente dichiara almeno questo reddito, si pone al riparo dall' accertamento fiscale.

COPPA UEFA 1993 : JUVENTUS - BORUSSIA DORTMUND (ANDATA DI FINALE)

Radio Deejay? Mercoledì 5 maggio 1993.

(1t)

- Primo tempo.

- Craxi é sotto inchiesta per tangenti; Ugo Intini é il suo portavoce.

- Gol di Rummenigge. Juventus - Borussia Dortmund: 0-1.

- Aneddoto sui mondiali del 1954 (la finale fu Germania Ovest - Ungheria: 3-2 e i tedeschi si doparono ed ebbero itterizia (II)). Carlo va in vacanza nella Svizzera tedesca (I) (nel Berner Oberland). Il 29 aprile, la Camera dei Deputati ha negato l' autorizzazione a procedere per le inchieste su Craxi. Scherzo dell' uovo sodo.***** Erisimo (II).

- Gol di Dino Baggio. Juventus - Borussia Dortmund: 1-1.

- .

- Gol di Roberto Baggio. Juventus - Borussia Dortmund: 2-1.

- "Vecchio casellante che fermo te ne stati dimmi come mai" é l' incipit di Binario (Claudio Villa, 1959).

- Giorgio pesa 77.5 kg (ha perso 9 kg in un mese e mezzo).

(2t)

- Secondo tempo.

- Telefonata di Pasquale Bruno (II) (calciatore, detto "''o animale"'', (1979-97)). Telefonata di papà Mario Gherarducci.

- [Gol di Roberto Baggio. Juventus - Borussia Dortmund: 3-1.]

QUASI GOL 1993 : SVIZZERA - ITALIA (QUALIFICAZIONI PER I MONDIALI 1994)

Radio Deejay, sabato 1 maggio 1993, 20:00. Situazione politica:

- il 18 aprile, un referendum (promosso da Mariotto Segni, ex DC) istituisce il sistema elettorale maggioritario;

- il 28 aprile si è formato il governo Ciampi (con DC, PSI, PSDI, PLI).

- il 29 aprile, la Camera dei Deputati ha negato l' autorizzazione a procedere per le inchieste su Craxi;

- il 30 aprile gli sono state lanciate le monetine all' hotel Raphael (Roma);

- nel 1994 Craxi scapperà ad Hammamet (Tunisia).

Svizzera (10), Italia (10), Portogallo (6), Scozia (4), Malta (1), Estonia (1).

(1t)

- Primo tempo.

- L' erisimo (I) (o "''erba dei cantanti"'') è una pianta che risolve afonie e raucedini. Il 22 settembre ci sarà Estonia - Italia.

- Pubblicità. Ueli Sutter era un ciclista svizzero di una decina di anni fa. Teoria di Giorgio sul vedere doppio. Prima apparizione di "''avessi detto Pelè"''. Emigrare.* "''Vietato vietare"'' (I) è una campagna della Fininvest (con testimonial televisivi) per impedire un provvedimento del Garante dell' editoria, teso a limitare le telepromozioni. Aneddoto su Sacchi e Zoratto (si conoscevano già). Manderanno in onda un tiro di Pancev a Mai dire gol. Mariotto Segni. Aneddoti (I) su Crescenzio Scungio e Fraizzoli (II) (presidente dell' Inter 1968-84) ? Ciascuna nazionale ha telecamere e cartelloni pubblicitari (su lati opposti) (II). C'è stata Portogallo - Italia: 1-3. C'è stata Italia - Svizzera: 2-2. Caccamo. Giovanni, il regista, viene ad appendere qualcosa per Gioele Dix, ospite nel secondo tempo. Pirela è un giornalista ? Giudizio su Craxi.* Aneddoto su Lehman (aggredito dai tifosi). Contro Fonopoli e Renato Zero. Citano partite truccate (fra cui Genoa - Inter), in parte imputabili a Moggi (dirigente del Torino 1990-93). Contro Craxi (che è all' hotel Raphael) e Andreotti (DC).* Difficile non parlare di politica. Ai gialappi mostrano un cartello: "''avete il tel. cel. di Gioele Dix ?"''. Ci sono state Estonia - Svizzera: 0-6 ed Italia - Estonia: 2-0. Ai mondiali del 1966 in Inghilterra l' Italia fu eliminata ai gironi dopo la partita Corea del Nord - Italia: 1-0, con gol del non-dentista (ma postino) Pak Doo Ik (II). Aneddoto sui mondiali del 1966 (nella finale Inghilterra - Germania Ovest: 4-2 (II) il gol inglese era dubbio) e sui mondiali del 1954 (la finale fu Germania Ovest - Ungheria: 3-2 e i tedeschi si doparono ed ebbero itterizia (I)). Carlo ha letto "''La mia infanzia con Gurdjieff"'' di Fritz Peters e "''Incontri con uomini straordinari"'' di Gurdjieff (filosofo, scrittore e mistico armeno, 1872-1949).* Le riprese laterali sui corner risalgono ai mondiali del 1986 o agli europei del 1988. Il campionato finirà il 6 giugno. "''Aprite bene le orecchie"'' perchè Giorgio ha visto che andrà in onda un pezzo che gli piace?

(2t)

- Intervallo.

- Telefonata a Paolo Belli (31 anni) e Ligabue (33 anni) al concerto del 1 maggio (li invitano ad attaccare Craxi, come fecero gli Elii, che furono sfumati da Mollica). Aneddoto su Robert Plant (cantante dei Led Zeppelin) che ha la dentiera. Carlo vorrebbe De Andrè, Guccini e Lolli. Antonacci. Nino Buonocore è un cantautore napoletano.

- Secondo tempo.

- Arriva Gioele Dix (che martedì sarà in onda su Rai Due con Tre passi nel delitto). Orazio Orlando (1937-90) è stato attore di cinema ed ha interpretato il commissario Solmi nella serie tv Qui squadra mobile. Si gioca in Svizzera.

- Gol di Ottiger (?). Svizzera - Italia: 1-0. Svizzera (12), Italia (10), Portogallo (6), Scozia (4), Malta (1), Estonia (1).

- * C' era un quarto gialappo (III), Fulvio, che un paio di anni fa ha smesso per fare l' agricoltore? Ruben Nosabe (II). Rai Due (ergo Craxi). Attaccano Italia 1 (Ferrara è in onda con "''Lezioni d' amore"'' ?). Ania Pieroni (I) è un attrice italiana, amante di Craxi. Moreno Mannini (difensore della Sampdoria) è consigliere comunale del PdS (?). Maria Diletta Pagliuca era una suora che torturava bambini negli anni '70; Leonarda Cianciulli (1893-1970) è una serial killer ("''la saponificatrice di Correggio"''). Omero Antonutti è un attore e doppiatore. Carlos Saura è un regista spagnolo. Almodovar. Theodoros Angelopoulos (I) è un regista greco; "''Cuervas en Grecia"'' è un film con tre bambine? Teocoli lavora coi gialappi dal 1990 in radio, e dal 1992 a Maidiregol. Padre Padrone (Taviani, 1977). Negli anni '20 il replay era recitato. Centrale destro e centrale sinistro = stopper e libero giocando a zona (I). Il baseball fu inventato da Abner Doubleday (esoterista teosofico) (II) e il basket dall' insegnante James Naismith (II). Rugby e football americano. Aneddoto su Evani (ha solo il sinistro). Lentini (II). Aneddoto sulla vigilanza e il bambino in bicicletta (e i gialappi erano qui già alle 7 e la partita era dalle 8 in su). Mancino è ministro dell' interno (1992-94). Dopo la partita, mangeranno la pizza. Mercoledì 5 ci sarà l' andata della finale di Coppa Uefa, Borussia - Juventus. Aneddoti (II) su Scungio e Fraizzoli.

1993-tv-2-09.flv

Giovedì 29 aprile 1993, 22:30.

v0 1993-tv-2-09-01-olmo–colomba–tuttologo–sogni-d-amore-63–savoca–pippo.flv http://it.youtube.com/watch?v=yHp3F47xeU

- La madre di Giorgio è spagnola (III), ma ha cambiato cittadinanza.

v1 1993-tv-2-09-02-messaggio–zabottino–predicatore–malo–brunelli–saint-jacques.flv http://it.youtube.com/watch?v=D2bwgC

- Sterling Saint-Jacques, cantante e attore afro-americano in un film con Villaggio, era nero e con gli occhi marroni ma si metteva le lenti a contatto azzurre e faceva credere di averli azzurri (I).

1993-mdg-29.flv

Domenica 25 aprile 1993.

v01 1993-mdg-29-vai-col-liscio.flv http://www.youtube.com/watch?v=VH4T9XZSORc

1993-tv-2-08.flv

Giovedì 22 aprile 1993, 22:30.

v0 1993-tv-2-08-01-zabottino–gabriella-carlucci–sogni-d-amore-62–tuttologo–savoca.flv http://it.youtube.com/watch?v=74T0l

v1 1993-tv-2-08-02-gabriella-carlucci-colomba–predicatore–parietti.flv http://it.youtube.com/watch?v=NUdFsmwhe5c

1993-mdg-28.flv

Lunedì 19 aprile 1993, 20:30.

v01 1993-mdg-28-caccamo-ferito.flv http://www.youtube.com/watch?v=b3yPQKYokOA

- C'è stata Fiorentina - Napoli: 1-1.

1993-tv-2-07.flv

Giovedì 15 aprile 1993, 22:30.

v0 1993-tv-2-07-01-sogni-d-amore-61–savoca–tuttologo–colomba–zabottino–olmo.flv http://it.youtube.com/watch?v=T1-pkyHNC5U

- Tina Pica (I) è stata un' attrice napoletana di teatro e cinema (1884-1968).

v1 1993-tv-2-07-02-brunelli–malo–predicatore–cecchetto-ricchi-e-poveri.flv http://it.youtube.com/watch?v=wjed0rglPRI

- Gorbaciov, segretario generale del PCUS 1985-91, ha guidato la dissoluzione dell' URSS. Ricchi e poveri: Marina Occhiena (II) (bionda, 1965-81) e Angela Brambati (bruna). Caccamo.

1993-tv-2-06.flv

Mercoledì 14 aprile 1993, 22:30.

v0 1993-tv-2-06-01-tuttologo–savoca–olmo–malo–sogni-d-amore-60.flv http://it.youtube.com/watch?v=o2ORPTwn_Q4

- Considerazioni su Mai dire banzai (IV), che era del 1989-90.

v1 1993-tv-2-06-02-mitola–colomba–pippo–predicatore–sprolippio-ferrario-cadeo.flv http://it.youtube.com/watch?v=aSKArVj

- Straordinariamente, in onda oggi (mercoledì) ma anche domani (giovedì).

1993-tv-2-05.flv

? aprile 1993, 22:30.

v0 1993-tv-2-05-01-savoca–malo–olmo–vastano–sogni-d-amore-59.flv http://www.youtube.com/watch?v=S3PhIH1edng

v1 1993-tv-2-05-02-vastano–colomba–predicatore–tuttologo–sprolippio.flv http://www.youtube.com/watch?v=cQS8cmvpuqU

1993-mdg-27.flv

Lunedì 12 aprile 1993, 20:30.

v00 1993-mdg-27-caccamo-corriere.flv http://dailymotion.virgilio.it/video/xc2nid_mai-dire-gol12-aprile-1993caccamo_fun

- Il direttore del Corriere della Sera è Paolo Mieli dal 1992. Fraizzoli (I) è stato presidente dell' Inter 1968-84. C'è stata Napoli - Sampdoria: 1-1. Pasqua 1993 è stata l' 11 aprile.

v01 1993-mdg-27-calcio-internazionale.flv http://www.youtube.com/watch?v=AwQW9tbkzrs

v02 1993-mdg-27-interviste-possibili.flv http://www.youtube.com/watch?v=-51QINalvFQ

- Berlusconi fonderà Forza Italia nel 1994.

v03 1993-mdg-27-pippero.flv http://www.youtube.com/watch?v=qIEldf0BYog

1993-tv-2-04.flv

Giovedì 8 aprile 1993, 22:30.

v0 1993-tv-2-04-01-savoca–sogni-d-amore-58–malo–tuttologo.flv http://it.youtube.com/watch?v=HJ9JkHZqLg

- Gioco dei Nove (III). Neeskens è un calciatore olandese (1968-91). Fratelli van de Kerkhof (II). "''Arlecchin Batoccio e la principessa Fiordiloto"'' è uno spettacolo di burattini.

v1 1993-tv-2-04-02-olmo–colomba–predicatore–canali.flv http://it.youtube.com/watch?v=gusm8INd9NY

- Marco guardava Capitol (I) (1982 - 1987, dai 20 ai 25 anni), serial tv americano.

1993-mdg-26.flv

Lunedì 5 aprile 1993, 20:30.

v00 1993-mdg-26-vettorello.flv http://www.youtube.com/watch?v=xTLh1iYL8IQ

- Ci sono state Torino - Lazio: 1-1 ed Udinese - Juventus: 0-0.

v01 1993-mdg-26-rubagotti.flv http://www.youtube.com/watch?v=cJannLND9ac

- Ci sono state Foggia - Atalanta: 1-0 e Brescia - Ancona: 1-1.

v02 1993-mdg-26-mosca-tognazzi.flv http://www.youtube.com/watch?v=sUToYc1vMyc

- Il 21 marzo c'è stata Roma - Napoli: 1-1.

1993-tv-2-03.flv

Giovedì 1 aprile 1993, 22:30.

v0 1993-tv-2-03-01-savoca–gioele-dix–sogni-d-amore-57–malo.flv http://it.youtube.com/watch?v=py1DmY3MXG4

- Vettorello. Il quarto gialappo (II) Fulvio. Dori Ghezzi ha inciso il Casatschok (1968), rifacimento di un motivo popolare russo. Qui l' anguria tagliata (I).

v1 1993-tv-2-03-02-colomba–predicatore–gino–gioele-dix–atanos.flv http://it.youtube.com/watch?v=XasYdAtmbQw

- "''E' stato bello, ma è già mattino caro"'' è ?. C'è il governo Amato (1992-93), formato da DC, PSI, PLI, PSDI. Messaggio al videotel di Mario Paganessi (I) (poi gelataio ed ospite a GPAS e Stile Libero). Sabina Ciuffini è una showgirl, scoperta da Mike Bongiorno.

1993-mdg-25.flv

Lunedì 29 marzo 1993, 22:30.

v01 1993-mdg-25-gollonzo.flv http://www.youtube.com/watch?v=hAmbA7HdS0g

1993-tv-2-02.flv

Giovedì 25 marzo 1993, 22:30.

v0 1993-tv-2-02-01-savoca–sogni-d-amore-56–pippo–malo.flv http://www.youtube.com/watch?v=eZcIC71GOtI

v1 1993-tv-2-02-02-dandini-guzzanti–colomba–sora-lella–predicatore–sprolippio.flv http://it.youtube.com/watch?v=EZ9VfnU

- Mai dire tv va in onda il giovedì alle 22:30 (II).

1993-mdg-24.flv

Lunedì 22 marzo 1993, 22:30.

v01 1993-mdg-24-fenomeni-parastatali-caniggia.flv http://www.youtube.com/watch?v=ps-K2ypRIfw

- Claudio Caniggia è un attaccante argentino, alla Roma dal 1992; il 21 marzo 1993 viene trovato positivo alla cocaina e squalificato per 13 mesi.

1993-tv-2-01.flv

Giovedì 18 marzo 1993, 22:30.

v0 1993-tv-2-01-01-pericoli–malo–olmo.flv http://it.youtube.com/watch?v=rEmjYxvq8tE

- Lech Walesa (II) è il presidente polacco (1990-95), fondatore di Solidarnosc e Nobel per la pace (1983). Toto Cutugno è toscano (della provincia di Massa Carrara). Mai dire tv finirà a giugno. Fratelli Bundi (IV). La scenografia di Jessy Malò sarà poi ripresa da Frengo (in onda a Mai dire gol 1993-94).

v1 1993-tv-2-01-02-sogni-d-amore-55–savoca–colomba–bongiorno.flv http://it.youtube.com/watch?v=zi4CPnl88BE

- Citano Pappalardo. Mai dire tv va in onda il giovedì alle 22:30 (I), e per ora si prevedono solo 15 puntate.

1993-mdg-22.flv

Lunedì 8 marzo 1993, 20:30.

v01 1993-mdg-22-rubagotti.flv http://www.youtube.com/watch?v=qoGWAa5_AyU

- Ferron è portiere dell' Atalanta (1988-96), Davide Fontolan centrocampista dell' Inter (1990-96), e ieri ci sono state Atalanta - Inter: 1-1 e Foggia - Brescia: 0-0.

v02 1993-mdg-22-qui-studio-a-voi-stadio-suma.flv http://www.youtube.com/watch?v=vpRm1li1bH4

- In Coppa delle Coppe, a marzo c'è stato il quarto di finale Anversa - Steaua Bucarest: 1-1 (con passaggio del turno dell' Anversa).

QUASI GOL CHAMPIONS 1993 : PORTO - MILAN (+ PSV - GOTEBORG) (GIRONI)

Mercoledì 3 marzo 1993, 20:30, Radio Deejay. In studio Lollo. Milan (4), Goteborg (2), PSV (1), Porto (1).

(1t)

- Primo tempo.

- Milan e Porto hanno vinto i rispettivi campionati nel 1992. Dodi Battaglia (I) è voce e chitarra dei Pooh dal 1968. Aneddoto su Nada Malanima (cantautrice) e il guinness dei primati. Giorgio è milanista. Raggi x e scimmie di mare dell' Intrepido (II). Licia Granello (IV). Dal 23 al 27 febbraio si è svolto il Festival di Sanremo, cui hanno partecipato Francesco Salvi (con "''Dammi 1 bacio"'') e Gerardina Trovato. Fratelli Bundi (III). Blissett (III). Contro il papa (Wojtyla). Giorgio legge Repubblica. Feltri dirige L' indipendente (II). Cappuccino Nestlè è sponsor (Nescafè frappè lo era l' anno scorso*****). Sentono Bettega e Martellini. Mentana conduce il Tg5 dal 1992; Tyson è in carcere dal 1992; Biscardi è vicedirettore del Tg3. Balla coi lupi (Costner, 1990). Giorgio scarnoffia.***** La balia asciutta è chi accudisce neonati senza allattarli. Lentini è costato (I) al Milan 40 miliardi di lire ("''="'' 20 milioni di euro) nel 1992. Famoso detto: "''ta vegia..."'' ? Capello allena il Milan (1991-96). Organo.***** Hanno telefonato a Cannavò? Aneddoto su Boniperti (seleziona i giocatori in base al fisico). La Comunità Europea non comprende paesi scandinavi (Finlandia e Svezia entreranno nel 1995). Caccamo. Lollo, in studio, dice che "''Appunti per un' idea fissa"'' (1972) è un album dei Capsicum Red (con Red Canzian (III)); i gialappi lo sentono e si chiedono se sia andato in onda. Vallanzasca (II); Craxi sta venendo indagato ed è ancora in Italia. Le radiocronache dei gialappi sono state contrattate da Pozza. Giorgio all' inizio dell' anno è andato ad abitare in una casa nuova.

(2t)

- Secondo tempo.

- Giorgio scarnoffia.***** Roberto Ferrari (V) in realtà si chiama Roberto Porchera. Berlusconi è presidente del Milan dal 1986. Fra due mercoledì, si giocherà Milan - Porto. Proditorio = compiuto a tradimento, con l' inganno. Gipo Farassino (II). Teoria sui tedeschi che devono toccare tutti la palla in difesa (IV). Cappuccino.***** "''Bugiardi noi"'' dal Pippero. Sentono Martellini. Singulibini. Mercoledì scorso c'è stata Italia - Portogallo: 3-1.

- Gol di Papin. Porto - Milan: 0-1. Milan (6), Goteborg (4), PSV (1), Porto (1).

- Mario Tessuto (III). Piraccini (III). A Mai dire gol fanno omaggi agli allenatori esonerati? (e Agroppi allena la Fiorentina). Sentono Martellini. Marco e Giorgio fanno tutti i giorni Quasi Mai su Radio Deejay (II).

QUASI GOL 1993 : PORTOGALLO - ITALIA (QUALIFICAZIONI PER I MONDIALI 1994)

Radio Deejay, mercoledì 24 febbraio 1993. In studio Elio. [E' in corso il festival di Sanremo (23 - 27 febbraio), oggi sospeso per la partita.] Svizzera (7), Italia (4) e Scozia (4), Portogallo (3), Malta (1), Estonia (1).

(1t)

- (Primo tempo.)

- (Gol di R. Baggio. Portogallo - Italia: 0-1. Svizzera (7), Italia (6), Scozia (4), Portogallo (3), Malta (1), Estonia (1).)

- Tino Buazzelli (I) è un attore di teatro, cinema e tv, morto nel 1980 (interpretava Nero Wolfe). Vallanzasca (I) è in carcere. Aneddoto sulla moglie di Cannavò (direttore della Gazzetta) che balla con la madre di Giorgio (II) (chitarrista di flamenco). Feltri dirige L' indipendente (I) (1992-94). Aroldo Tieri (III) è nonno di Giorgio? Isa Barzizza è un' attrice e doppiatrice italiana (nata nel 1929). Zeffirelli (I) (regista, dal 1994 senatore di Forza Italia) è gay. Ci sono stati Scozia - Portogallo: 0-0 e Malta - Portogallo: 0-1. Wess Johnson (II) è un cantante statunitense, che formò un duo canoro con Dori Ghezzi negli anni '70. Citano Nenè (Claudio Olinto de Carvalho) (I). La coppa intercontinentale 1989 si è decisa con la partita Milan - Nacional de Medellin: 1-0. Procuratore.* Red Canzian (I) è voce e basso elettrico nei Pooh dal 1973. Rana.* Pasinato (II). Cappuccino Nestlè è sponsor.* I Capsicum Red con Red Canzian (II). Vierchowod ha 33 anni.

- Gol di Casiraghi. Portogallo - Italia: 0-2.

- L' album "'Italyan, Rum Casusu Cikti"' (con il Pippero) è uscito nel 1992. Massimo Venier (I) è autore di Mai dire gol (1990-97). Comunardo Nikolai (III). Il figlio di Carlo è nato l' 1 marzo 1991 (?) (II), come Gene Gnocchi. Santa Barbara è una soap opera americana (dal 1989-99 su Rai Uno e Rai Due). Gianduia Vettorello. Ungheria del 1956. Vitor Baia.* Citano Peo Pericoli. Roberto Ferrari (IV). Stefanino è Stefano Brambilla (poi pepetito). "'Tu mi rubi l' anima"' è una canzone di Collage (Sanremo 1977). Citano Nenè (Claudio Olinto de Carvalho). I Gibson Brothers sono un gruppo francese di musica disco (il cantante è Chris), mentre Harry Belafonte è un musicista, attore ed attivista dei diritti civili statunitense. "'Scamuffo"' (II). Citano il caffè professore da mai dire tv? Ai mondiali del 1990 c'è stata Italia - Cecoslovacchia: 2-0 (secondo gol di Baggio). Mario Bertini è un calciatore (1962-77).

(2t)

- Secondo tempo.

- Cecchetto (che ha fondato Radio Deejay nel 1982) prende tutti i soldi (I). Roberto Ferrari in realtà si chiama Roberto Porchera (III). Riccardo Fogli (voce e basso elettrico nei Pooh, 1966-72) canta in "'Uomini col borsello"' degli Elii (sempre dall' album del 1992) ed è stato sposato con Viola Valentino (1972-92). Agostinelli era centrocampista nel Genoa (1987-88).

- Gol di ?. Portogallo - Italia: 1-2.

- Vinnie Jones è un difensore e attore inglese, che presentò nel 1992 un video sul calcio maschio. Josè Manuel Fuente è un ciclista spagnolo, attivo negli anni '70. Gipo Farassino (I) è un cantautore e attore torinese, nonché politico (prima sulle posizioni del PCI, ma dal 1994 parlamentare europeo nella Lega). Ai mondiali del 1966 l' Italia fu eliminata ai gironi dopo la partita Corea del Nord - Italia: 1-0, con gol del non-dentista Pak Doo Ik (I). Piglio.* Aneddoto su Sacchi e Baresi ("'prendi spunto da Signorini"', che fu libero del Genoa nel 1988-95). Massimo Venier (II) cura le interviste a Trapattoni (allenatore della Juventus 1991-94). Nella coppa

dei campioni 1990-91 c'è stato il quarto di finale Olympique Marsiglia - Milan: 3-0 a tavolino (IV).

- Gol di D. Baggio. Portogallo - Italia: 1-3.

- Il nonno di Giorgio era un pagliaccio di Valencia (V). Caccamo e Vettorello. Marco dà la cuffia a Mangoni.***** Lucio Dalla è gay (I). I gialappi hanno vinto il Festival degli sconosciuti di Ariccia (provincia di Roma). Marco e Giorgio fanno tutti i giorni Quasi Mai su Radio Deejay (I). Pro Di Pietro.

1993-mdg-20.flv

Lunedì 15 febbraio 1993, 20:30. In studio, Peo Pericoli e Gene Gnocchi.

v00 1993-mdg-20-w-la-rai.flv http://www.youtube.com/watch?v=5sr1KWi7ca8

- I mondiali di sci 1993 (con Aamodt e Girardelli) si svolgono in Giappone, dal 4 al 14 febbraio; i prossimi mondiali di sci saranno in Spagna, in Sierra Nevada, nel 1996 (previsti inizialmente per il 1995).

v01 1993-mdg-20-caccamo.flv http://dailymotion.virgilio.it/video/xc72cg_mai-dire-gol-15-02-1993-caccamo-mar_fun

- C'è stata Inter - Napoli: 0-0.

v02 1993-mdg-20-esultanza.flv http://www.youtube.com/watch?v=gfnq7jyYqHU

- Ci sono state Ancona - Fiorentina: 2-1 e Atalanta - Milan: 1-1.

1993-mdg-18.mp4

Lunedì 31 gennaio e 7 febbraio 1993, 20:30. In studio Gene Gnocchi, Peo Pericoli e Gerry Scotti.

v01 1993-mdg-18-01-fenomeni-parastatali–videobox-pinato-ganz-magoni-de-agostini–calcio-internazionale–caccamo–il-gollonzo-della-settimana–vettorello.mp4 http://www.dailymotion.com/video/xxlbnz_mai-dire-gol-92-93-5-parte-dvd-di-kobegialappi_fun#.USKDqOikBz9

- Nel 1991-92 ci sono state Juventus - Bari: 2-0 (29 settembre), Fiorentina - Bari: 2-0 (20 ottobre), Bari - Milan: 0-1 (27 ottobre). C'è stata Brescia - Napoli: 2-1.

v02 1993-mdg-18-02-de-cesari–processo–1993-mdg-19-01-le-ultime-parole-famose–didom-enica.mp4

- C'è stata Lazio - Sampdoria: 2-1. Poi: c'è stata Atalanta - Juventus: 2-1. Marco e Peo Pericoli assenti.

v03 1993-mdg-19-03-de-cesari–caccamo–rubagotti–vettorello–rubagotti–le-interviste-possibili–caccamo.mp4

- "Gira la palla" (II). Ci sono state Milan - Pescara: 4-0, Torino - Brescia: 1-0 e Napoli - Foggia: 2-0.

v04 1993-mdg-19-04-il-gollonzo-della-settimana–vettorello–w-la-rai–piccole-antenne-crescono–pangallo–amarcord.mp4

1993-mdg-18.flv

Domenica 31 gennaio 1993.

v00 1993-mdg-18-mai-dire-sport.flv http://www.youtube.com/watch?v=ec0pD3TfhSs

1993-mdg-16.flv

Lunedì 18 gennaio 1993, 20:30. In studio Gene Gnocchi e Peo Pericoli.

v01 1993-mdg-16-01-la-perla–l-edicola-di-mai-dire–il-gollonzo-della-settimana–non-solo-mameli–vettorello–piccole-antenne-crescono.flv http://www.youtube.com/watch?v=TbDaPboY8jA

- Ci sono state Juventus - Pescara: 2-1 e Fiorentina - Torino: 0-0.

1993-mdg-15.flv

Lunedì 11 gennaio 1993, 20:30. In studio Gene Gnocchi e Peo Pericoli.

v01 1993-mdg-15-01-cachondo–a-grande-richiesta–la-perla–de-cesari–piccole-antenne-crescono.mp4 http://www.youtube.com/

- 11 gennaio. C'è stata Lazio - Brescia: 2-0.

v02 1993-mdg-15-02-vettorello–caccamo–w-la-rai–rubagotti–pangallo.mp4 http://www.youtube.com/watch?v=CLI_LpU7ujM

- Ci sono state Torino - Napoli: 0-1 e Sampdoria - Juventus: 1-1.

v03 1993-mdg-15-03-calcio-internazionale–interviste-possibile–il-processo–1993-mdg-16-01-trapattoni–rubagotti–de-cesari–vettorello–caccamo.mp4 http://www.youtube.com/watch?v=bi1-GqFoy-k

1993-mdg-14.flv

Lunedì 4 gennaio 1993, 20:30. In studio Gene Gnocchi e Peo Pericoli.

v01 1993-mdg-14-01-addio-radice–caccamo–vettorello–de-cesari–piccole-antenne-crescono–la-perla.mp4 http://www.youtube.com/watch?v=C3j_eBpI

- Prima apparizione di Ninetta De Cesari. Ezio De Cesari é un giornalista presente al Processo di Biscardi. Ave Ninchi (II).

v02 1993-mdg-14-02-de-cesari–w-la-rai–fenomeno-parastatali-lacatus–il-gollonzo-della-settimana.mp4 http://www.youtube.cor

- C'è stata Roma - Milan: 0-1.

v03 1993-mdg-14-03-interviste-possibili–caccamo–videobox-mancini-melli–amarcord.mp4 http://www.youtube.com/watch?v=
jM

v04 1993-mdg-14-04-processo–1993-mdg-15-01-addio-lazaroni–caccamo–de-cesari–vettorello–rubagotti–interviste-possibili–cachondo.mp4 http://www.youtube.com/watch?v=_J_sGTdVBA0

- Prima apparizione di Ermes Rubagotti.

1993-mdg-14.flv

Domenica 3 gennaio 1993.

v00 1993-mdg-14-mai-dire-sport.flv http://www.youtube.com/watch?v=1eJZxDpO3Zk

v01 1993-mdg-14-ameri.flv http://www.youtube.com/watch?v=_MaILgt_Fpw

- Ci sono state Ancona - Lazio: 0-3 e Brescia - Udinese: 2-1.

RADIOTHON

Radio Deejay, 1992-93. Con Roberto Ferrari e Amadeus.

- Roberto Porchera (II). Telefonata di Roberta (premio disco).

- Giorgio e Marco vanno in onda con Quasi mai; Marco esce oggi dall' ospedale.

- Telefonata di Carlo (gioco Lee).

- Arriva Albertino.

1992-93-mdg-x.flv

Lunedì 1992-93, 20:30. In studio, Peo Pericoli e Gene Gnocchi.

v00 1992-93-mdg-cecchi-gori.flv http://www.youtube.com/watch?v=i7nqYf24qJk

- Effenberg (1992-94), Carnasciali (1992-97) e Brian Laudrup (1992-93) giocano nella Fiorentina.

v01 1992-93-mdg-piccole-antenne-crescono-a.flv http://www.youtube.com/watch?v=q-WZBFR0zDk

- Citano Vettorello.

v02 1992-93-mdg-piccole-antenne-crescono-b.flv http://www.youtube.com/watch?v=LixjaX5Dap0

- Citano Caccamo.

v03 1992-93-mdg-calcio-internazionale.flv http://www.youtube.com/watch?v=ZGNCziJAf48

- Marco tifa Crystal Palace (I).

v04 1992-93-mdg-interviste.flv http://www.dailymotion.com/video/x9vwbq_mai-dire-gol-19921993interviste-199_fun

v05 1992-93-mdg-biscardi.flv http://www.dailymotion.com/video/x9vwdv_mai-dire-golpiroso-al-processo-di-b_fun

- Ciarrapico (III).

v06 1992-93-mdg-caccamo-pepetito.flv http://www.youtube.com/watch?v=ovnoUnu06mw

- Prima apparizione del nome Pepetito per Stefano Brambilla.

v07 1992-93-mdg-piange-il-telefono.flv http://www.youtube.com/watch?v=uvrBYygTius

- Il Torino (allenato da Mondonico 1990-94) ha ceduto Lentini al Milan nel 1992.

v08 1992-93-mdg-piccole-antenne-crescono.flv http://www.youtube.com/watch?v=4CTMf4MGg14

- Giulio Abbiezzi (I) è vice-presidente dell' Inter.

v09 1992-93-mdg-piccole-antenne-crescono-1.flv http://www.youtube.com/watch?v=aebGq1xzGp0

- Prima apparizione di "''Gira la palla"'' (I).

v10 1992-93-mdg-w-la-rai-focolari.flv http://www.youtube.com/watch?v=XRFcoYzR-uU

v11 1992-93-mdg-piccole-antenne-crescono-notizia.flv http://www.youtube.com/watch?v=eyTOBER2NZs

v12 1992-93-mdg-non-solo-mameli.flv http://www.youtube.com/watch?v=unWPagEW0Dk

v13 1992-93-mdg-qui-studio-a-voi-stadio-suma-2.flv http://www.youtube.com/watch?v=U0fSr4WPfsc

v14 1992-93-mdg-piccole-antenne-crescono-benetti.flv http://www.youtube.com/watch?v=E0y1iQmK1R4

v15 1992-93-mdg-mai-dire-sport.flv http://www.youtube.com/watch?v=UCxfH4eSppE

v16 1992-93-mdg-sci–non-solo-mameli–la-perla-della-settimana.flv http://www.youtube.com/watch?v=Z3RSrg16SAU

v17 1992-93-mdg-w-la-rai–fenomeni-parastatali.flv http://www.youtube.com/watch?v=AxnpWfaBO-c

v18 1992-93-mdg-processo.flv http://www.youtube.com/watch?v=-stzdGoEgpQ

v19 1992-93-mdg-piccole-antenne-crescono-abbiezzi.flv http://www.youtube.com/watch?v=mSHxvbYoOXY

- Giulio Abbiezzi (II) è il vice-presidente dell' Inter ed Ernesto Pellegrini il presidente.

v20 1992-93-mdg-non-solo-mameli-cesena.flv http://www.youtube.com/watch?v=ZCzzTpFb1OE

v21 1992-93-mdg-fenomeni-parastatali-anastopoulos.flv http://www.youtube.com/watch?v=SepEr6EiQKQ

v22 1993-mdg-tafuni.flv http://www.youtube.com/watch?v=IQgvZhEpUXw

- Franco Tafuni è presidente dell' Altamura 1982-88.

v23 1993-mdg-ninetta-de-cesari.ra http://ulissevitali.altervista.org/MDG/Personaggi.htm

v24 1993-mdg-lucescu.flv http://www.youtube.com/watch?v=DHWz9OToDDM

- Lucescu è allenatore rumeno del Brescia 1991-96.

v25 1992-93-mdg-un-uomo-un-perche-briatore.flv http://www.youtube.com/watch?v=TwC6NYG0Dbg

- Flavio Briatore è team manager della Benetton dal 1991; Bernie Ecclestone, imprenditore britannico, è fra i fondatori dell' Associazione di F1.

v26 1992-93-mdg-fenomeni-parastatali-blissett.flv http://www.youtube.com/watch?v=3pykXA2-JwM

- Luther Blissett è un attaccante anglo-giamaicano, al Milan 1983-84.

v27 1992-93-mdg-fenomeni-parastatali-portaluppi.flv http://www.youtube.com/watch?v=3pykXA2-JwM

- Renato Portaluppi è un' ala destra brasiliana, alla Roma 1988-89.

v28 1992-93-mdg-vettorello.flv http://www.youtube.com/watch?v=3TeI_hM1wgs

v29 1992-93-mdg-fenomeni-parastatali-dertycia.flv http://www.youtube.com/watch?v=NfZKkPSBdEY

- Oscar Dertycia è un attaccante argentino, alla Fiorentina 1989-90.

v30 1992-93-mdg-di-lernia.flv http://www.youtube.com/watch?v=9TFDwg78KQw

v31 1992-93-mdg-fiesole.flv http://www.youtube.com/watch?v=Sz-yw4SfU0w

v32 1992-93-mdg-caccamo-branduardi–caccamo-pesaola.flv http://www.youtube.com/watch?v=0AE4jcTPOl0

- Bruno "petisso" Pesaola (I) é un ex-attaccante (argentino naturalizzato italiano) del Napoli, poi suo allenatore, oggi opinionista.

anno 1992

QUASI MAI

Radio Deejay, 1992, 17:30. Con Roberto Ferrari (III).

v01 1992-quasi-mai.flv https://www.youtube.com/watch?v=29P56EOO3uc

- Roberto Ferrari in realtà si chiama Roberto Porchera (I).

TORNEO DI CALCETTO DI CAPODANNO

Giovedì 31 dicembre 1992 (?). Partita di capodanno Juventus/Torino - Inter/Milan. Marco assente.

v0 1992-calcetto-capodanno.flv http://www.youtube.com/watch?v=pjuGkkkEaNw

1992-mdg-13.flv

Lunedì 14 dicembre 1992, 22:30. In studio Gene Gnocchi e Peo Pericoli.

v01 1992-mdg-13-01-vettorello–chiesa–cachondo–interviste-possibili–caccamo–prego-l-operatore-di-tornare-un-attimo-indietro–vai-col-liscio.mp4

- Mancano 15 giorni a Natale; c'è stata Genoa - Napoli: 2-1.

v02 1992-mdg-13-02-vettorello–fenomeni-parastatali–chiesa–pangallo–piange-il-telefono–w-la-rai–cachondo-pepetito–ligas.mp4

v03 1992-mdg-13-03-non-solo-mameli–calcio-internazionale–amarcord.mp4

1992-mdg-11a

Domenica 29 novembre 1992, 24:00. In studio Gene Gnocchi e Peo Pericoli.

v01 1992-mdg-11a-01-le-ultime-parole-famose–piccole-antenne-crescono–vai-col-liscio.mp4 http://www.dailymotion.com/video dire-gol-della-domenica-92-93-puntata-11-da-marcomontesoro_fun

- C'è stata Ancona - Cagliari: 0-1.

v02 1992-mdg-11a-02-didomenica.mp4

CUORE 16: LA PALLA E' QUADRATA

Domenica 29 novembre 1992.


MAI DIRE POSTA
della Gialappa's Band

LA SPAZZOLA DI FANNA

LA MOGLIE DI CACCIAMO

PER STRADA VI RICONOSCON

LAZARONI E LA SUCCITUISIONE

I TEMPI TECNICI

GLI STRANIERI DEL PESCARA

FRANCO LIGA IMITA SE STE

LA TELEVISIONE RINCRETINISCE?

.

1992-mdg-10.flv

Lunedì 23 novembre 1992, 22:30.

v01 1992-mdg-10-01-la-perla-della-settimana–le-ultime-parole-famose–gnocchi-casarin–le-interviste-possibili.mp4 [vimeo]

- Promossi in seconda serata. C'è stata Sampdoria - Napoli: 3-1. Prima apparizione di Vettorello, Caccamo. C'è stata Milan - Inter: 1-1.

v02 1992-mdg-10-02-caccamo–aspirina-pericoli–fenomeni-parastatali-andrade–piccole-antenne-crescono–w-la-rai.mp4 [vimeo]

- Prima apparizione di Poliseno.

v03 1992-mdg-10-03-prego-l-operatore-di-tornare-un-attimo-indietro–l-irruzione–il-gollonzo-della-settimana–amarcord.mp4 [vimeo]

- Marco saluta Sandro.

1992-mdg-10a

Domenica 22 novembre 1992, 24:00. In studio Gene Gnocchi e Peo Pericoli.

v01 1992-mdg-10a-01-le-ultime-parole-famose–amarcord–vai-col-liscio.mp4 http://www.dailymotion.com/video/xx9jp0_mai-dire-gol-della-domenica-92-93-puntata-10-da-marcomontesoro_fun

- C'è stata Brescia - Fiorentina: 1-1.

v02 1992-mdg-10a-02-didomenica.mp4

- Da domani in onda il lunedì alle 22:30.

1992-mdg-09.flv

Lunedì 9 novembre 1992.

v0 1992-mdg-09-pericoli-fashanu.flv http://video.google.com/videoplay?docid=-2981762160239157614#

1992-mdg-09a

Domenica 8 novembre 1992, 24:00. In studio Gene Gnocchi e Peo Pericoli.

v01 1992-mdg-09a-01-le-ultime-parole-famose–vai-col-liscio.mp4 http://www.dailymotion.com/video/xx9879_mai-dire-gol-della-domenica-92-93-puntata-9-da-marcomontesoro_fun

- C'è stata Ancona - Brescia: 5-1.

v02 1992-mdg-09a-02-didomenica.mp4

- Gianpaolo Gherarducci.

1992-mdg-08.flv

Lunedì 2 novembre 1992, 22:30. In studio Gene Gnocchi e Peo Pericoli.

v01 1992-mdg-08-01-pepetito–eriksson–l-edicola-di-mai-dire–vettorello–chiesa–le-interviste-possibili.mp4 [vimeo]

v02 1992-mdg-08-02-caccamo–il-gollonzo-della-settimana–non-solo-mameli–piccole-antenne-crescono–cachondo.mp4 [vimeo]

- C'è stata Atalanta - Napoli: 3-2. Carlo é pronipote di Nino Taranto (II).

v03 1992-mdg-08-03-questo-lo-segnavo-anch-io–fenomeni-parastatali–w-la-rai–pippero-93–amarcord–il-processo-del-lunedi.mp4 [vimeo]

- In onda domenica a mezzanotte, lunedì alle 22:30.

1992-mdg-08a

Domenica 1 novembre 1992, 24:00. In studio Gene Gnocchi e Peo Pericoli.

v01 1992-mdg-08a-01-ultime-parole-famose–w-la-fininvest–mai-dire-spot.mp4 http://www.dailymotion.com/video/xx8zsz_mai-dire-gol-della-domenica-92-93-puntata-8-da-marcomontesoro_fun

- C'è stata Atalanta - Napoli: 3-2.

v02 1992-mdg-08a-02-vai-col-liscio–mai-dire-sport–w-la-rai.mp4

1992-mdg-07.flv

Lunedì 26 ottobre 1992, 20:30. In studio Gene Gnocchi e Peo Pericoli.

v01 1992-mdg-un-uomo-un-perche—le-grandi-interviste—a-grande-richiesta—che-tv—mai-dire-sport—perla-della-settimana—elio.flv http://www.youtube.com/watch?v=pUi6ze8Cq7Y

- 1 giugno 1997 + 20 aprile 1997 + 18 maggio 1997 + 26 ottobre 1992 + 10 gennaio 1993 + 14 novembre 1994 + 21 dicembre 1997. Madmaik con Wilma De Angelis.

v01 1992-mdg-07-01-addio-sarate–pippero-93—edicola-di-mai-dire–la-perla-della-settimana–pericoli-a-londra.mp4 [vimeo]

v01 1992-mdg-07-02-interviste-possibili–piccole-antenne-crescono–abiezzi–videobox-fontolan-zenga-sosa–non-solo-mameli–calcio-internazionale.mp4 [vimeo]

- C'è stata Ancona - Foggia: 3-0.

v01 1992-mdg-07-03-w-la-rai–lisci-di-periferia–fenomeni-parastatali–pangallo–il-gollonzo-della-settimana.mp4 [vimeo]

1992-mdg-07a

Domenica 25 ottobre 1992, 24:00. In studio Gene Gnocchi e Peo Pericoli.

v01 1992-mdg-07a-01-addio-zarate–le-ultime-parole-famose–la-perla-della-settimana.mp4 http://www.dailymotion.com/video/x8zsz_mai-dire-gol-della-domenica-92-93-puntata-7-da-marcomontesoro_fun

v02 1992-mdg-07a-02-vai-col-liscio–le-interviste-possibili.mp4

- C'è stata Lazio - Atalanta: 3-0.

1992-mdg-06.flv

Lunedì 19 ottobre 1992, 20:30. In studio Gene Gnocchi e Peo Pericoli.

v01 1992-mdg-06-01-l-edicola-di-mai-dire–mai-dire-nazionale–fusignano–pippero-93–interviste-possibili.mp4 [vimeo]

- C'è stata Milan - Lazio: 5-3.

v02 1992-mdg-06-02-piccole-antenne-crescono–videobox-galli-serena-gambaro-baresi-massaro-fuse–non-solo-mameli–fenomeni-parastatali.mp4 [vimeo]

v03 1992-mdg-06-03-pangallo–la-classifica-della-settimana–la-perla-della-settimana–calcio-internazionale–w-la-rai.mp4 [vimeo]

1992-mdg-06a

Domenica 18 ottobre 1992, 24:00. In studio Gene Gnocchi e Peo Pericoli.

v01 1992-mdg-06a-01-le-ultime-parole-famose–piccole-antenne-crescono.mp4 http://www.dailymotion.com/video/xx8xbt_mai-dire-gol-della-domenica-92-93-puntata-6-da-marcomontesoro_fun

- C'è stata Milan - Lazio: 5-3.

v02 1992-mdg-06a-02-vai-col-liscio–le-interviste-possibili.mp4

1992-mdg-05.flv

Lunedì 5 ottobre 1992, 20:30. In studio Gene Gnocchi e Peo Pericoli.

v00 1992-mdg-promo.flv http://www.youtube.com/watch?v=OlnQxlaU9LI

- In studio Peo Pericoli e Gene Gnocchi. Mdg è in onda il lunedì alle 20:30.

v01 1992-mdg-05-01-l-edicola-di-mai-dire–pippero-93–la-perla-della-settimana–w-la-rai–pangallo.mp4 [vimeo]

- Prima puntata del lunedì. Ci sono state Brescia - Foggia: 4-1 e Fiorentina - Milan: 3-7. Prima apparizione di Pangallo. L' arresto in febbraio di Mario Chiesa (I), esponente del Psi, per aver preso tangenti ha dato il via a Tangentopoli.

v01 1992-mdg-05-02-w-la-fininvest–vai-col-liscio–prego-l-operatore-di-tornare-un-attimo-indietro–fenomeni-parastatali–interviste-possibili.mp4 [vimeo]

v01 1992-mdg-05-03-questo-lo-segnavo-anch-io–non-solo-mameli–mai-dire-sport–piccole-antenne-crescono–calcio-internazionale–il-gollonzo-della-settimana.mp4 [vimeo]

v01 1992-mdg-05-fenomeni-parastatali—nonno-multimediale—la-perla-della-settimana-bellomo.flv http://www.youtube.com/

- 5 ottobre 1992 + 12 febbraio 1996 + 16 febbraio 1992. Mdmaik con Emanuela Folliero.

1992-mdg-05a

Domenica 4 ottobre 1992, 24:00. In studio Gene Gnocchi e Peo Pericoli.

v01 1992-mdg-05a-01-messaggio–ultime-parole-famose.mp4 http://www.dailymotion.com/video/xx8j4i_mai-dire-gol-della-domenica-92-93-puntata-5-da-marcomontesoro_fun

- C'è stata Fiorentina - Milan: 3-7.

v02 1992-mdg-05a-02-vai-col-liscio–le-interviste-possibili.mp4

- Prima apparizione di Simona Ventura.

1992-mdg-04

Domenica 27 settembre 1992, 24:00. In studio Gene Gnocchi e Peo Pericoli.

v01 1992-mdg-04-01-pioggia–ultime-parole-famose–w-la-rai.mp4 http://www.dailymotion.com/video/xx8ik7_mai-dire-gol-della-domenica-92-93-puntata-4-da-marcomontesoro_fun

- C'è stata Juventus - Roma: 1-1.

v02 1992-mdg-04-02-vai-col-liscio–la-perla-della-settimana–piccole-antenne-crescono.mp4

1992-mdg-03.flv

Lunedì 21 settembre 1992, 20:30.

v01 1992-mdg-sigla.flv http://www.youtube.com/watch?v=huXlyYF369U

v01 1992-mdg-03-caccamo-crippa.flv http://www.youtube.com/watch?v=lEXU4t2GPXc

- Crippa da quest' anno è centrocampista del Parma. Il Napoli ha perso con due gol subiti in Napoli - Inter: 1-2 (20 settembre), Udinese - Napoli: 2-0 (18 ottobre), Genoa - Napoli: 2-1 (13 dicembre) e Brescia - Napoli: 2-1 (31 gennaio 1993).

v02 1992-mdg-03-pellegatti.flv http://www.youtube.com/watch?v=tlLu_YBQH1U

- Ci sono state Brescia - Pescara: 1-0 e Cagliari - Lazio: 1-1.

1992-mdg-03

Domenica 20 settembre 1992, 24:00. In studio Gene Gnocchi e Peo Pericoli.

v01 1992-mdg-03-01-maradona–ultime-parole-famose–w-la-rai.mp4 http://www.dailymotion.com/video/xx8h35_mai-dire-gol-della-domenica-92-93-puntata-3-da-marcomontesoro_fun

- Ci sono state Fiorentina - Ancona: 7-1 e Napoli - Inter: 1-2.

v02 1992-mdg-03-02-vai-col-liscio–le-interviste-possibili.mp4

1992-mdg-02

Domenica 13 settembre 1992, 24:00. In studio Gene Gnocchi e Peo Pericoli.

v00 1992-mdg-02-00-le-ultime-parole-famose–l-editoriale-di-mai-dire-gol–milan-cagliari–le-interviste-possibili–vai-col-liscio–indovina-cosa-ha-detto–amarcord–w-la-fininvest–il-gollonzo-della-giornata–la-perla-della-settimana.flv https://www.yo

- C'è stata Atalanta - Ascoli: 1-1. Giampaolo Gherarducci.

v01 1992-mdg-02-01-lazaroni–le-ultime-parole-famose–w-la-rai.mp4 http://www.dailymotion.com/video/xx8fwh_mai-dire-gol-della-domenica-92-93-puntata-2-da-marcomontesoro_fun

- C'è stata Pescara - Milan: 4-5.

v02 1992-mdg-02-02-w-la-rai–vai-col-liscio–le-interviste-possibili–.mp4

1992-mdg-01.flv

Domenica 6 settembre 1992, 23:00.

v01 1992-mdg-01-addio-mosca–le-ultime-parole-famose–w-la-rai.flv http://www.youtube.com/watch?v=0UPDabh03Cg

- Prima puntata. Dal 5 ottobre saranno in onda un' ora anche lunedì sera. Ci sono state Napoli - Brescia: 0-0 e Roma - Pescara: 0-1. Prima apparizione di Galeazzi.

v02 1992-mdg-01-w-la-rai–vai-col-liscio.flv http://www.youtube.com/watch?v=c8AHPCJ0V7s

v03 1992-mdg-01-vai-col-liscio.flv http://www.youtube.com/watch?v=SQojzOnTWWg

v04 1992-mdg-01-vai-col-liscio-interviste-possibili.mp4 http://www.dailymotion.com/video/xx8eac_mai-dire-gol-della-domenica-92-93-puntata-1-da-marcomontesoro_fun

1992-tv-1-39.flv

Lunedì 13 luglio 1992 ?, 23:00.

v01 1992-tv-1-39-01-rummenigge–predicatore–giordano–mitola–malandrino-veronica.flv http://it.youtube.com/watch?v=DzU

v02 1992-tv-1-39-02-tuttologo–giordano–brunelli–gabriel–dolores-lorenz.flv http://it.youtube.com/watch?v=h2gWQwAChQg

- Willy e Renè van de Kerkhof (I) sono due gemelli centrocampisti olandesi.

1992-tv-1-38.flv

Lunedì 6 luglio 1992 ?, 23:00.

v01 1992-tv-1-38-01-predicatore–piccoli-fans–colomba–tuttologo.flv http://it.youtube.com/watch?v=BF2dY1nnsF8

- ”‘’Un bacio alla mia età”‘’ (II) di Enrico Cifiello. Bolzano in tedesco si dice Bozen (I). Boncompagni dirige Non è la Rai (1991-95).

v02 1992-tv-1-38-02-zabottino–ragazzi–turbamento-28–giordano–gabriel–brunelli.flv http://it.youtube.com/watch?v=u1oGPL

1992-md.flv

Venerdì 3 luglio 1992.

v01 1992-md-fontecedro—telelichtenstein—gli-elegantoni—mai-dire-sport.flv http://www.youtube.com/watch?v=5yi5-Kpp0w4

- 23 dicembre 1996 + 3 luglio 1992 + 4 ottobre 1993. Mdmaik con Natalia Estrada. Filmato dei trampoli (II), datato.

QUASI MAI

Radio Deejay, lunedì di luglio 1992, 17:30. Con Amadeus e Roberto Ferrari.

- .

- (musica 3:00)

- .

- (musica 7:55)

- .

QUASI MAI

Radio Deejay, luglio 1992, 17:30. Con Roberto Ferrari.

- Il presidente del consiglio é Giuliano Amato (28 giugno 1992 - 28 aprile 1993). Roberto De Simone é un regista teatrale napoletano, Nando Murolo un attore napoletano. É luglio. Dei sepolcri (Foscolo, 1807) e Ultime lettere di Jacopo Ortis (Foscolo, 1802). Venanzio Ortis é un corridore (oro e argento agli europei del 1978).

- (Guccini 6:20)

- Il triveneto si compone di Venezia Tridentina, Venezia Euganea e Venezia Giulia. Chuck Berry é un cantautore e chitarrista rock statunitense.

1992-tv-1-37.flv

Lunedì 29 giugno 1992 ?, 23:00.

v01 1992-tv-1-37-01-predicatore–malandrino-veronica–turbamenti.flv http://it.youtube.com/watch?v=bCRWYmBXluM

- Venditore di quadri che poi Guzzanti imiterà. Prima apparizione di Pasquale Barra (I) (criminale vicino agli ambienti camorristici di Raffaele Cutolo, fra l' altro mangiò il cuore di una sua vittima). Fratelli Bundi (II).

v02 1992-tv-1-37-02-turbamento-21–colomba–gabriel–malandrino-veronica–piccoli-fans–giordano–mitola–brunelli.flv http://it.youtube.com/watch?v=-Zb7fcIJxWM

- Golia (II).

QUASI GOL EURO 1992 : DANIMARCA - GERMANIA (FINALE)

Radio Deejay. Venerdì 26 giugno 1992, 20:15. In studio Thilo Konig (Germania). [Europei giocati in Svezia; governo Andreotti (DC, PSI, PSDI e PLI)] video: v0 http://it.youtube.com/watch?v=CpncYhTQcb0 V1 http://it.youtube.com/watch?v=4v3sTiD8buY

(1t)

- Primo tempo.

- Contro Missoni (II). C'è stata la semifinale Olanda - Danimarca: 6-7 (2-2 prima dei rigori). Contro il giudice Carnevale (I) (ha il cognome come una festa e si è distinto per l' ennesima volta dicendo che la mafia non esiste; il 23 maggio, Falcone (I), la moglie e tre uomini della scorta sono stati uccisi nella strage mafiosa di Capaci). Teoria sui tedeschi che devono toccare tutti la palla in difesa (III). Michele Pasinato (I) è un pallavolista italiano. Azione della Germania (v0). Prima apparizione di chi va al mulino si infarina. Lanese era l' arbitro della semifinale Svezia - Germania: 2-3; Bobby Charlton era il miglior calciatore inglese della storia (campione del mondo nel 1966). Contro il giudice Carnevale (II), che è presidente di sezione di Corte di Cassazione (il più giovane della storia) (e Giorgio pensa si chiami Carnevali). Van Basten è stato il solo a sbagliare nei rigori, facendo perdere all' Olanda la semifinale. Licia Granello (III).

- (v0) Gol di Jensen. Danimarca - Germania: 1-0.

- "''Sette fili di canapa"'' (II). Azione della Germania (v0). Julio Iglesias dice "''mi rinnovi con la bocca"''? Nescafè frappè è sponsor (I). Arriva Marco Biondi (I) (dj di Radio Deejay). Azione della Germania (v0).

(2t)

- Secondo tempo.

- Marco saluta Chiappucci (ciclista). Pro Di Pietro, Colombo e Ghitti (giudice per le indagini preliminari di Milano) e contro Carnevale (III) (Giorgio pensa si chiami Carnevali). Il muro di Berlino è caduto nel novembre 1989 (II). Jack La Cayenne è un attore, ballerino e mimo italiano (si esibiva con Celentano). Gennaro Olivieri e Guido Pancaldi sono svizzeri italiani? Dai Promessi Sposi, capitolo XXIV: "''del senno di poi ne son piene le fosse"''. Una passamaneria (I) è una bordura usata per decorare o rifinire abiti o oggetti. Brehme ha 31 anni. Blob esiste dal 1989. Contropiede della Danimarca (v0). Carlo aveva un professor Birillo (soprannome) come insegnante di italiano. Marco ha un amico Marco Bezzi. Azione della Germania (v0). Corner della Germania (v0). Gazzaniga è ? Nescafè frappè è sponsor (II). Azione della Germania (v0). Dino Meneghin (I) è un cestista (attivo nel 1966-94). Contro Alberoni.

- (v0) Gol di Vilfort. Danimarca - Germania: 2-0.

- (v1) Ai mondiali del 1990, c'è stata Inghilterra - Camerun: 3-2. [stacco] Partite citate:

ai mondiali del 1982 (in Spagna), ci fu la finale Italia - Germania Ovest: 3-1.

ai mondiali del 1986 (in Messico), ci fu la finale Argentina - Germania Ovest: 3-2 (con la sequenza 2-0, 2-2, 3-2) (I).

Telefonata a Maurizio Mosca. Telefonata a Licia Granello (allo stadio). Ringraziamenti: Maurizio Mosca, Fabio Fazio, Teo Teocoli, Francesco Guccini, Gioele Dix, Elio e le storie tese, Aldo Agroppi (ex calciatore, ora allenatore della Fiorentina), Marco Osio (centrocampista del Parma), Paolo Belli, Licia Granello, Antonio Dipollina (I) (giornalista e critico televisivo), Gino Bacci (giornalista sportivo), Jacqueline De Mouline, Norman Pagani.

1992-tv-1-36.flv

Lunedì 22 giugno 1992 ?, 23:00.

v01 1992-tv-1-36-01-piccoli-fans–castro–predicatore–mitola–bonolis.flv http://it.youtube.com/watch?v=JvXCXYcvOjs

- Marina Occhiena (I) è una cantante pop bionda (coi Ricchi e poveri, 1965-81, e poi solista); Angela Brambati è l' altra cantante (bruna) dei Ricchi e poveri. Bonolis ha 31 anni.

v02 1992-tv-1-36-02-mitola–colomba–turbamenti-18–giordano–gabriel–brunelli.flv http://it.youtube.com/watch?v=KlBhEZK8

- Aldo Maccione è uno dei Brutos. Stella Pende (I) è un' attrice di F.F.S.S. (Arbore, 1983).

1992-tv-1-35.flv

Lunedì 15 giugno 1992 ?, 23:00.

v01 1992-tv-1-35-01-predicatore–tuttologo–castro–turbamenti-15–maria-amelia-monti.flv http://it.youtube.com/watch?v=sqB
Jg

- Chi altro ha detto casotto? Massimo Ciavarro (I) è stato protagonista di fotoromanzi e marito di Eleonora Giorgi.

v02 1992-tv-1-35-02-maria-amelia-monti–giordano–gabriel–brunelli.flv http://it.youtube.com/watch?v=LEqDww0A55M

- Paolo Frajese è un giornalista è conduttore televisivo.

1992-tv-1-34.flv

Lunedì 8 giugno 1992 ?, 23:30.

v01 1992-tv-1-34-01-tuttologo–castro–frassica-donna–mitola–turbamenti.flv http://it.youtube.com/watch?v=j16Kn8oG48c

- Dorelli e la Carrà hanno presentato Fantastico (1991).

v02 1992-tv-1-34-02-turbamenti-14–frassica–giordano–gabriel–brunelli.flv http://it.youtube.com/watch?v=P5LJocFzNn0

- Frassica suggerisce Mai dire maik. Mai dire gol era in onda la domenica sera dopo Pressing (?). I gialappi sono autori del Gioco Dei Nove (II) (1988-92). Carlo e Legambiente (II).

1992-tv-1-33.flv

Lunedì 1 giugno 1992 ?, 23:00.

v01 1992-tv-1-33-01-piccoli-fans–concetta-mobili–tuttologo–mitola–lorenz–gabriel–fiorello.flv http://it.youtube.com/watch?v=c

- Grease (Kleiser, 1978). Giusto Pio è un musicista (pop, rock, elettronica, classica, avanguardia) attivo dal 1978. Fiorello ha 32 anni. Marco dice "‘’ieri"‘’: la messa in onda è quotidiana o settimanale (con assemblaggio quotidiano)?.

v02 1992-tv-1-33-02-gabriel–fiorello–castro–morandi–giordano–brunelli.flv http://it.youtube.com/watch?v=gRTXtYntnbM

- "‘’Piacere Raiuno"‘’ è un programma di intrattenimento (1989-92). Hei Jude (Beatles, 1968). L' album "‘’Italyan, Rum Casusu Cikti"‘’ (con il Pippero) è uscito nel 1992. Morandi ha le mani enormi (I).

1992-mdg-meglio.flv

Martedì 26 maggio 1992. Con Peo Pericoli.

v00 1992-mdg-meglio-00-sigla.flv http://www.youtube.com/watch?v=gw6MrFu5mpc

v01 1992-mdg-meglio-01-formazione-ideale-piccinini.flv http://it.youtube.com/watch?v=vZkbL692mww

- Il campionato 1991-92 è stato vinto dal Milan il 24 maggio. Pasquale Bruno (I) (calciatore, detto "‘’o animale"‘’, (1979-97)). Qui "‘’il braccio in piedi"‘’ di Bellomo (I).

v02 1992-mdg-meglio-02-ultime-parole-famose.flv http://www.youtube.com/watch?v=tJyKl8YYQj0

v03 1992-mdg-meglio-03-perla-dell-anno.flv http://www.youtube.com/watch?v=u70JqG4yZAo

v10 1992-mdg-meglio-04-amarcord.flv http://www.youtube.com/watch?v=aQBg6dta6gU

v11 1992-mdg-meglio-05-vai-col-liscio.flv http://it.youtube.com/watch?v=EAckneljj8Y

- Qui "‘’ma chi ha sbagliato, Pagliuca?"‘’ (IV). Domenica scorsa era il 24 maggio. Il campionato 1991-92 (finito il 24 maggio) è stato vinto dal Milan e quello 1990-91 dalla Sampdoria.

v12 1992-mdg-meglio-06-w-la-fininvest.flv http://www.youtube.com/watch?v=glBw1eNk7CM

v05 1992-mdg-meglio-07-calcio-internazionale.flv http://www.youtube.com/watch?v=mJesD3WfH1Q

v06 1992-mdg-meglio-08-indovina-cosa-ha-detto.flv http://www.youtube.com/watch?v=PQM8ScnegFM

v07 1992-mdg-meglio-09-questo-lo-segnavo-anch-io.flv http://www.youtube.com/watch?v=nA8Z3B9lUaU

v08 1992-mdg-meglio-10-questo-lo-paravo-anch-io.flv http://www.youtube.com/watch?v=D7kMmU7gwxY

v09 1992-mdg-meglio-11-bellomo-possibile.flv http://www.youtube.com/watch?v=A-_yNsED5Ms

v04 1992-mdg-meglio-12-mezzepunte-e-dintorni.flv http://www.youtube.com/watch?v=t-I-XdYx8XY

v13 1992-mdg-meglio-13-calcio-internazionale-fashanu.flv http://www.youtube.com/watch?v=NWVAqxzZ1t0

v14 1992-mdg-meglio-14-gollonzo-dell-anno.flv http://it.youtube.com/watch?v=Xg9n4JFTaj0

- Citano Michele Giordano di Mai dire tv.

v15 1992-mdg-meglio-15-mai-dire-tv.flv http://www.youtube.com/watch?v=dnLxhep6FRQ

1992-tv-1-32.flv

Lunedì 25 maggio 1992 ?, 23:00.

v01 1992-tv-1-32-01-piero-angela–mengacci–tuttologo–mitola.flv http://it.youtube.com/watch?v=Ez8nJG0MMCQ

- Le avventure del barone di Munchausen (Gilliam, 1988). A rotazione, uno sceglie i filmati e un altro può decidere quando interromperli (?). Tangentopoli è cominciata nel febbraio 1992. Pillitteri (sindaco di Milano 1986-92 per il PSI) e Tognoli (sindaco di Milano 1976-86 per il PSI) hanno ricevuto avvisi di garanzia il 1 maggio. Joe Cocker (musicista R&B britannico) era a Woodstock (1969).

v02 1992-tv-1-32-02-mitola–lorenz–castro–mengacci–giordano–gabriel–brunelli.flv http://it.youtube.com/watch?v=0S5rQcs-8NU

- Adriano De Zan e suo figlio Davide commentano il ciclismo. Fleischmann e Pons annunciarono la fusione fredda nel 1989. Il campionato è finito il 24 maggio (ieri). Sandra Milo è attrice ed amica di Craxi.

1992-mdg-34.flv

Domenica 24 maggio 1992.

v00 1992-mdg-34-mdsport.flv http://www.youtube.com/watch?v=_aQc3wojnmU

v01 1992-mdg-34-ultime-parole-famose.flv http://www.youtube.com/watch?v=TJTA-9J8uBo

- Oggi è finito il campionato.

v01 1992-mdg-34-lugaresi.flv http://www.youtube.com/watch?v=WcMPxA8Bq5M

1992-tv-1-31.flv

Lunedì 18 maggio 1992 ?, 23:00.

v01 1992-tv-1-31-01-maurizia-paradiso–piccoli-fans–sogni-d-amore-53.flv http://it.youtube.com/watch?v=E8f0g6RdIs0

- Carlo decide i filmati iniziali di questa puntata. L' estate comincia il 21 giugno. Prima apparizione di "''n' omo 'na donna"''. Mario Tessuto (II). "''Sugli sugli bane bane"'' (I) (Figlie del vento, 1973). I mammutones (I) sono divinità pagane sarde, mezzo uomo e mezzo animale. Maurizia Paradiso presenta Colpo Grosso (1991-92). Dirty Dancing (Ardolino, 1987) era con Patrick Swayze e Jennifer Gray. Uccelli di rovo è una telenovela degli anni '80, con Padre Ralph (I) un prete amatore.

v02 1992-tv-1-31-02-gabriel–maurizia-paradiso–giordano–tuttologo–brunelli.flv http://it.youtube.com/watch?v=EOfGbVH2y6

- Jas Gawronski è un giornalista e politico italiano (PRI, PLI, nel 1999 entrerà in Forza Italia). L' Unione Sovietica - o URSS - si è sciolta in vari stati, fra cui la Russia, nel 1991 (II); il muro di Berlino è caduto nel 1989 (I). Mai dire banzai (III) era del 1989-90. Fenoglio è morto nel 1963.

QUASI MAI 2

Radio Deejay, mercoledì 13 maggio 1992, 17:30. Con Roberto Ferrari (II) e Paoletta (Paola Pelagalli).

- Nescafè frappè è sponsor (III). L' articolo letto è del 13 maggio 1992.

- "''Laura"'' è una canzone del 1977 di Ciro Sebastianelli (II) (cantautore napoletano).

- (musica 5:40)

- Robert Smith è il cantante dei Cure, Jimmy Smith suonava l' organo elettrico, Stan Smith è un tennista statunitense degli anni '70 e '80, Johnny Smith un chitarrista jazz.

1992-tv-1-30.flv

Lunedì 11 maggio 1992 ?, 23:00.

v01 1992-tv-1-30-01-iacchetti–tuttologo.flv http://it.youtube.com/watch?v=dUfAY_pw2s8

- Iacchetti ha 39 anni. Gabriella Golia (I) è annunciatrice di Canale 5 e Italia 1.

v02 1992-tv-1-30-02-sogni-d-amore-52–giordano–gabriel–brunelli.flv http://it.youtube.com/watch?v=q7vkBYOTEKI

- Lena Biolcati (I) è una cantante italiana (viva), cugina di Milva. Carlo è stato segretario cittadino di Legambiente (I) (1983-86).

1992-mdg-32.flv

Domenica 10 maggio 1992, tarda sera.

v01 1992-mdg-32-01-classifica–le-ultime-parole-famose–amarcord.flv http://www.youtube.com/watch?v=2F6Nc-Q8dds

- Ci sono state Cagliari - Bari: 0-0 e Foggia - Lazio: 2-1. Nella coppa dei campioni 1990-91 c'è stata Olympique Marsiglia - Milan: 3-0 a tavolino (III).

v02 1992-mdg-32-02-le-interviste-possibili–vai-col-liscio–mai-dire-sport–calcio-internazionale.flv http://www.youtube.com/wat

v03 1992-mdg-32-vai-col-liscio.flv http://www.youtube.com/watch?v=R6kRgLwxfiQ

v04 1992-mdg-32-mai-dire-sport.flv http://www.youtube.com/watch?v=z-HG3iJ_Nhc

v05 1992-mdg-32-calcio-internazionale.flv http://www.youtube.com/watch?v=Fdx211xyypo

v06 1992-mdg-32-calcio-internazionale—caccamo-zola-matrecano.flv http://www.youtube.com/watch?v=Fdx211xyypo

- 10 maggio 1992 + 14 febbraio 1994.

v07 1992-mdg-32-vianello.flv http://www.youtube.com/watch?v=1WiWC4lFA9U

- Vianello è nato il 7 maggio 1922.

1992-tv-1-29.flv

Lunedì 4 maggio 1992 ?, 23:00.

v01 1992-tv-1-29-01-gabriel–malandrino-veronica–sogni-d-amore.flv http://it.youtube.com/watch?v=5H5jemZPblM

- Padre Buozzi e Marcolino sono interpretati da Roberto Malandrino e Paolo Maria Veronica. Joe Sentieri è un cantautore genovese. "''Legata a un granello di sabbia"'' (I) è una canzone (1961) del cantautore Nico Fidenco.

v02 1992-tv-1-29-02-malandrino-veronica–sogni-d-amore-51–brunelli–predicatore–giordano.flv http://it.youtube.com/watch?v=mFEjCGuO4

- Ai mondiali del 1990, si sono giocate la semifinale Italia - Argentina: 4-5 (primo gol di Schillaci) e Italia - Austria: 1-0 (gol di Schillaci). Rossano Brazzi è un attore e regista, coinvolto negli anni '80 in un' inchiesta sul traffico d' armi con la Somalia.

1992-tv-1-28.flv

Lunedì 27 aprile 1992 ?, 23:00.

v01 1992-tv-1-28-01-predicatore–sogni-d-amore-50.flv http://it.youtube.com/watch?v=Ffg_WbHEXlM

- ”‘’E si tocca l’America”‘’ da America (Nannini, 1979), inno alla masturbazione. Capello allena il Milan (1991-96).

v02 1992-tv-1-28-02-tuttologo–columbro–giordano–gabriel–brunelli.flv http://it.youtube.com/watch?v=VEa0Z1X4_1E

- Carlo è sposato (IV) (con Betty, non con Luisa). La poesia è ”‘’La quiete dopo la tempesta”‘’ di Leopardi. Columbro e la Cuccarini conducono Buona Domenica su Canale 5.

1992-mdg-30.flv

Domenica 26 aprile 1992. Con Peo Pericoli.

v0 1992-mdg-30-la-perla-della-settimana.flv http://www.youtube.com/watch?v=V4ZpF2CpnKg

1992-tv-1-27.flv

Lunedì 20 aprile 1992 ?, 23:00.

v01 1992-tv-1-27-01-gabriel–dolores–predicatore–sonia–sogni-d-amore.flv http://it.youtube.com/watch?v=AGzZP91UyiI

- Teocoli. Ciarrapico (II). Il 5 aprile ci sono state le elezioni politiche (le prime cui ha partecipato la Lega, fondata nell’ ’89). Comiso è un comune siciliano dove sorge un aereoporto militare della Nato. Helmut Kohl è il cancelliere tedesco (1982-98) e leader dei cristiano-democratici.

v02 1992-tv-1-27-02-sogni-d-amore-43–rocky-roberts–giordano–brunelli.flv http://it.youtube.com/watch?v=kfkp3QF-Y9U

- Amedeo Nazzari (III). Rocky Roberts è un cantante italo-americano di rhythm and blues e Lola Falana (I) una ballerina ed attrice statunitense, entrambi attivi in italia negli anni ’60. Thriller (Jackson, 1982). Nino Castelnuovo è un attore (Rocco e i suoi fratelli, pubblicità dell’ olio Cuore). Nel 1987 ci sono state le elezioni politiche.

1992-tv-1-26.flv

Lunedì 13 aprile 1992 ?, 23:00.

v01 1992-tv-1-26-01-gabriel–mago-di-monopoli–bergonzoni–lorenz–giordano–sogni-d-amore.flv http://it.youtube.com/watch?v

- Prima apparizione dei figli della guerra (I). James Senese (I) è un sassofonista (figlio di un soldato statunitense afroamericano e di una ragazza napoletana). Bergonzoni ha 34 anni. Natalino Otto (1912-69) era un cantante ligure, iniziatore dello swing in Italia. I 4 + 4 di Nora Orlandi sono un gruppo vocale (nei decenni '50 - '80). Carnevale è stato il 29 febbraio (?).

v02 1992-tv-1-26-02-sogni-d-amore-42–bergonzoni–dolores–predicatore–educazione-sessuale.flv http://it.youtube.com/watch?v

- Cippalippa (II).

1992-tv-1-25.flv

Lunedì 6 aprile 1992 ?, 23:00.

v01 1992-tv-1-25-01-gabriel–dolores–vastano–predicatore.flv http://it.youtube.com/watch?v=hxS0va-2iwU

- Eltsin (I) è presidente della Federazione Russa (1991-99). Giuseppe Santaniello è il garante per la stampa e la radiotelevisione (1990-96). We are the world è uscita nel 1985. Asha Puthli (II).

v02 1992-tv-1-25-02-sogni-d-amore-40–aeroplanitaliani–piccoli-fans–giordano.flv http://it.youtube.com/watch?v=kN24xDY6H

- Gli Aeroplanitaliani (gruppo pop-rock) hanno vinto il premio della critica per le nuove proposte a Sanremo 1992 (dal 26 al 29 febbraio).

1992-mdg-27.flv

Domenica 5 aprile 1992.

v01 1992-mdg-27-mai-dire-sport.flv http://www.dailymotion.com/video/xbqhlm_mai-dire-gol-5-aprile-1992-mai-dire_fun

1992-tv-1-24.flv

Lunedì 30 marzo 1992 ?, 23:00.

v01 1992-tv-1-24-01-gabriel–giordano.flv http://it.youtube.com/watch?v=195R4fsxrSg

- Il Vernidas è una vernice protettiva per laccare. Camminatura (I). Asha Puthli (I) è una cantautrice (jazz, soul, funk, pop, ambient, elettronica, musica indiana), produttrice ed attrice indiana.

v02 1992-tv-1-24-02-rosina-lazzarino–predicatore–garavaglia–dolores–brunelli–educazione-sessuale.flv http://it.youtube.com/w T8jYPhOoU

- Trasmissione in cui fanno ridere i cantanti (II). Beppe Recchia è il regista di Buona Domenica e Striscia la notizia.

QUASI MAI 11

Radio Deejay, lunedì 30 marzo 1992, 17:30. Con Roberto Ferrari (I) (conduttore di Radio Deejay) e Paoletta (Paola Pelagalli).

- Sigla di Gianni Drudi (da Mai dire tv).

- Nel 1992 Cecchetto si è sposato con Maria Paola Danna. Papà Mario Gherarducci scrive sul Corriere della Sera.

- (musica 3:35)

- "‘’Plurfio Cavallo e figli"‘’, caseificio, è l' ipotetico sponsor della trasmissione. L' articolo letto è del 30 marzo 1992.

- .

1992-mdg-x.flv

1992 ?.

v1 1992-mdg-perla.flv http://www.youtube.com/watch?v=l89pvoUWxuk

- "‘’Er cantante"‘’ (II). Nel 1992, Vis Pesaro e Cecina giocano in C2, girone B.

QUASI GOL 1992 : ITALIA - GERMANIA (AMICHEVOLE)

Radio Deejay. 1992, mercoledì 25 marzo 1992, 20:30. In studio Elio (chiamato "‘’er cantante"‘’ (I)). Si gioca a Torino.

(1t)

- Primo tempo.

- Giorgio e i calembour (II); nel '68 aveva 5 anni. I mondiali del 1986 (IV) erano in Messico. Ai mondiali del 1966 (I) ci fu la finale Inghilterra - Germania Ovest: 4-2. "''Sindèresi"'' = discernimento morale. Un amico di Teocoli aveva un cane Elmer. Prima apparizione di a pile. Contro Matarrese (II) (presidente della Federcalcio dal 1987). Bruno Prosdocimi (II). Il fratello di Giorgio è esperto sportivo. Aneddoto su Carlo che giocava a calcio allenato da Maurizio Mosca (I). Carlo cantava "''Carlo, la chitarra e i cantautori"''(I). "''Abitudinario"'' uscì nel 1989. Sante Palumbo è un pianista jazz. Le azioni buffe meritano replay (Mai dire gol è cominciato nel 1990). Elio.* 105/35 = 3; 3*7 = 21. Giorgio fa i colleghi del padre (Brera beve molto (III)).*

- Aneddoto su Evani (quando entrò in nazionale la prima volta gli diedero una maglietta vecchia). Trigoria è il campo di allenamento della Roma. Rijkaard ha sputato a Voller (IV). L' Italia non si è qualificata per gli europei, che cominceranno il 10 giugno. Teoria sui tedeschi che devono toccare tutti la palla in difesa (II). Aneddoto su Marco e la croce di Agadesh (I). Intrepido (I). Aneddoto su Sacchi (ai mondiali del 1970, tenuti in Messico, durante Italia - Germania Ovest: 4-3 (la semifinale) (I), non vide la partita perchè aveva lo squaraus).* Contro Missoni (I). Citano "''Ma chi ha sbagliato, Pagliuca?"'' (III).

- Intervallo: collegamento (finto) con Elio dal delle Alpi.

(2t)

- Secondo tempo.

- Elio sta per far uscire il nuovo disco, "''Italyan, Rum Casusu Çikti"'' (uscirà nel 1992). Beruschi. Significato di fluidificante (suggeritore per gli attaccanti). Zenga si rotola inutilmente (II). I fratelli Franco e Giuseppe Baresi sono di Travagliato (Brescia). [incompleto]

1992-tv-1-23.flv

Lunedì 23 marzo 1992 ?, 23:00.

v01 1992-tv-1-23-01-dolores–gabriel–vastano–predicatore.flv http://it.youtube.com/watch?v=IASB2YTW_38

- Fausto Papetti (I) è un sassofonista degli anni '70.

v02 1992-tv-1-23-02-mago-di-monopoli–vastano–piccoli-fans–brunelli–educazione-sessuale.flv http://it.youtube.com/watch?v=

- E' lunedì. Vastano e Ferrini conducono Striscia la notizia (1991-93). Nikka Costa (I) è una cantante pop, funk, soul e blues statunitense.

1992-mdg-25.flv

Lunedì 16 marzo 1992.

v1 1992-mdg-25-la-perla-cavelli.flv http://www.youtube.com/watch?v=4toFIjq800Q

v2 1992-mdg-25-tutto-il-calcio.flv http://www.youtube.com/watch?v=UH_4_15NFnM

- C'è stata Torino - Parma: 0-0.

1992-tv-1-22.flv

Lunedì 16 marzo 1992 ?, 23:30.

v01 1992-tv-1-22-01-gabriel–dolores–ferrini–gabriel.flv http://it.youtube.com/watch?v=6H46Ozyu0iA

- Lolita Morena è una comica ed animatrice della televisione svizzera. L' Armenia è diventata indipendente dall' URSS nel settembre 1991. Fra' Cionfoli (I) è cantautore di Dio, che partecipò a Domenica In e Sanremo 1982. Blob esiste dal 1989.

v02 1992-tv-1-22-02-lorenz–ferrini–predicatore–fantoni–mago-di-monopoli–brunelli–educazione-sessuale.flv http://it.youtube.c

- Da "‘’Mi sono innamorato di te"‘’ (1962) di Tenco:

"‘’Il giorno volevo qualcuno da incontrare

la notte volevo qualcuno da sognare"‘’.

- E' quasi mezzanotte: Mdtv va in onda alle 23:30 (III). Mario Castelnuovo (II). La pasqua sarà il 19 aprile.

1992-tv-1-21.flv

Lunedì 9 marzo 1992 ?, 23:30.

v01 1992-tv-1-21-01-gabriel–pistarino–piccoli-fans–mago-di-monopoli.flv http://it.youtube.com/watch?v=N3bNV51OVP8

- Mario Tessuto (I) è il cantante di Lisa dagli occhi blu (1969). Irene Fargo è una cantante pop e attrice teatrale. Chaka Khan è una cantante funk, soul, R&B e jazz statunitense.

v02 1992-tv-1-21-02-tuttologo–pistarino–giordano–predicatore–dolores–brunelli.flv http://it.youtube.com/watch?v=2cBP8xhe

- Enrico Cifiello (I) bambino cantava "‘’Un bacio alla mia età"‘’ a Sanremo 1987. Trasmissione in cui fanno ridere i cantanti (I) (idea che riprenderanno a Mdg del 1997).

1992-mdg-24.flv

Domenica 8 marzo 1992.

v00 1992-mdg-24-la-perla-della-settimana.flv http://www.dailymotion.com/video/xbqhn0_mai-dire-gol-8-marzo-1992-la-perla_fun

1992-tv-1-20.flv

Lunedì 2 marzo 1992 ?, 23:30.

v01 1992-tv-1-20-01-gabriel–tuttologo–giordano.flv http://it.youtube.com/watch?v=3ZQxlu7n7S0

- Wess Johnson (I) è un cantante statunitense, che formò un duo canoro con Dori Ghezzi negli anni '70.

v02 1992-tv-1-20-02-giordano–fogar–lorenz–dolores–brunelli.flv http://it.youtube.com/watch?v=DqiEQjHuLWg

- Nella Guerra del Golfo (1990-91), l' Iraq ha invaso il Kuwait ed è stato sconfitto dalla coalizione dell' Onu.

1992-tv-1-19.flv

Lunedì 24 febbraio 1992 ?, 23:30.

v01 1992-tv-1-19-01-cappa–gabriel–dolores–drudi.flv http://it.youtube.com/watch?v=WppnRQeO3RU

v02 1992-tv-1-19-02-drudi–cappa–lorenz–tuttologo–giordano–brunelli–educazione-sessuale.flv http://it.youtube.com/watch?v=RK9OH-7s

- Cossiga è presidente della repubblica.

1992-mdg-22.flv

Domenica 23 febbraio 1992 ?.

v0 1992-mdg-22-olimpiadi-invernali-albertville–vai-col-liscio.flv http://www.youtube.com/watch?v=Ibo-i1B1YU8

- I Giochi Olimpici invernali si sono tenuti ad Albertville (Francia) dall' 8 al 23 febbraio 1992.

1992-tv-1-18.flv

Lunedì 17 febbraio 1992 ?, 23:30.

v01 1992-tv-1-18-01-toto-cascio–gabriel–tuttologo–elio–sogni-d-amore.flv http://it.youtube.com/watch?v=r7sLsqimycI

- Salvatore Cascio, dopo aver partecipato al Maurizio Costanzo Show, ha recitato in Nuovo cinema paradiso (Tornatore, 1988). I socialisti non sono di sinistra.

v02 1992-tv-1-18-02-sogni-d-amore-39–lorenz–dolores–giordano–brunelli–educazione-sessuale.flv http://it.youtube.com/watch?

- Altrove, questa puntata di Sogni d' amore risulta commentata il martedì 24 marzo 1992 (II).

1992-tv-1-17.flv

Lunedì 10 febbraio 1992 ?, 23:30.

v01 1992-tv-1-17-01-tuttologo–davide.flv http://it.youtube.com/watch?v=SCesTkI04uI

v02 1992-tv-1-17-02-rosina-lazzarino–piccoli-fans–lorenz–gabriel–educazione-sessuale.flv http://it.youtube.com/watch?v=fmgz

1992-tv-1-16.flv

Lunedì 3 febbraio 1992 ?, 23:30.

v01 1992-tv-1-16-01-dolores–baccini–sogni-d-amore-37–giordano–rosina-lazzarino–gabriel.flv http://it.youtube.com/watch?v=

- A Sanremo 1992 (26-29 febbraio) parteciperanno Paolo Mengoli e Giorgio Faletti con Orietta Berti.

v02 1992-tv-1-16-02-gabriel–tuttologo–baccini–lorenz–brunelli–educazione-sessuale.flv http://it.youtube.com/watch?v=wR-_w-K1LhA

- In onda lunedì alle 23:30 (II).

1992-mdg-19.flv

Domenica 2 febbraio 1992.

v01 1992-mdg-19-mai-dire-sport.flv http://www.youtube.com/watch?v=dYTcvt8Rpnc

- Ivan Zazzaroni (I) è un giornalista sportivo.

1992-tv-1-15.flv

Lunedì 27 gennaio 1992 ?, 23:30.

v01 1992-tv-1-15-01-giordano–gabriel–sogni-d-amore.flv http://it.youtube.com/watch?v=SerxbUF0AIo

- L' Unione Sovietica si è sciolta nel 1991. Prima andavano in onda sabato alle 20:00, ora alle 23:30 (I). Tanti modi per far felice un uomo (I).

v02 1992-tv-1-15-02-sogni-d-amore-37–dolores–tuttologo–drudi–gnocchi–don-fiorito–brunelli.flv http://it.youtube.com/watch?

1992-mdg-16.flv

Domenica 12 gennaio 1992, 20:00.

v01 1992-mdg-16-01-sigla–le-ultime-parole-famose–la-perla-della-settimana–w-la-rai–piange-il-telefono.flv http://www.youtube

- Marco rientra in studio dopo l' infortunio alla gamba e le cure al Gaetano Pini (I). C'è stata Cagliari - Juventus: 1-1.

v02 1992-mdg-16-02-questo-lo-segnavo-anch-io–indovina-cosa-ha-detto–vai-col-liscio–w-la-fininvest.flv http://www.youtube.co

- "''Ma chi ha sbagliato, Pagliuca?"'' (II).

v03 1992-mdg-16-03-le-interviste-possibili–il-gollonzo-della-giornata–trapattoni.flv http://www.youtube.com/watch?v=xWr3N

1992-tv-1-14.flv

Sabato 11 gennaio 1992, 20:00.

v01 1992-tv-1-14-01-albano-romina–concetta-mobili–elio–tuttologo–zabottino.flv http://it.youtube.com/watch?v=2sXtmAFsg

v02 1992-tv-1-14-02-gabriel–piccoli-fans–elio–giordano–drudi–elio.flv http://it.youtube.com/watch?v=61XdwxLGrlk

- Riccardo Misasi è ministro della pubblica istruzione per la DC.

1992-tv-1-13.flv

Sabato 4 gennaio 1992, 20:00. Marco non c'è (anche oggi?).

v01 1992-tv-1-13-01-elio–tuttologo–gabriel.flv http://it.youtube.com/watch?v=aG5HCYTsal8

- Marina Morgan (II).

v02 1992-tv-1-13-02-gabriel–piccoli-fans–lorenz–omar-sharif–giordano–brunelli–chiambretti.flv http://it.youtube.com/watch?v

- Andreotti è presidente del consiglio, Cossiga presidente della repubblica, Craxi segretario del PSI. E' il 4 gennaio.

INTERVISTA AI GIALAPPI

1992. Intervista ai gialappi (I) fatta a casa di Marco, che ha la gamba ingessata. Il cane Mela (I) è di Marco.

video:

v0 1992-intervista.flv http://www.youtube.com/watch?v=MFgWbKE0gNc

- Autocensura. I gialappi non guardano la tv. Hanno scritto come autori per Drive-in (II), Emilio (II) e Daniele Piombi (IV) (conduttore tv, nato nel 1933, ha co-presentato i Sanremo 1980, 1982, 1983). Retroscena sulla redazione dei programmi.

1991-92-mdg-x.flv

1991-92.

v01 1991-92-mdg-amarcord.flv http://www.youtube.com/watch?v=vd9MBrgVfvs

- Ai mondiali del 1974 c'è stata Brasile - Zaire: 3-0. Qui il video della punizione assurda (I).

v02 1991-92-mdg-l-editoriale-di-mai-dire-gol.flv http://www.youtube.com/watch?v=nL3zgz3Z3BY

- Gabriel è in onda a Mdtv.

v03 1991-92-mdg-severens–piccole-antenne-crescono.flv http://www.youtube.com/watch?v=RkrfEaFmCQI

v04 1991-92-mdg-fenomeni-parastatali-maradonino.flv http://www.youtube.com/watch?v=6uxZGfoxRmE

v05 1991-92-mdg-maradonino–piccole-antenne-crescono–processo.flv http://www.youtube.com/watch?v=HtTUOK1gNtU

v06 1991-92-mdg-gollonzo.flv http://www.youtube.com/watch?v=8QN6dKG4860

v07 1991-92-mdg-mago-omar.flv http://www.youtube.com/watch?v=ntsqgeylY5A

v08 1991-92-mdg-bruno.flv http://www.youtube.com/watch?v=6z0Cm5KtznA

v09 1991-92-mdg-vai-col-liscio.flv http://www.youtube.com/watch?v=B0Pz8czF2cE

v10 1991-92-mdg-piccole-antenne-mago-omar.flv http://www.youtube.com/watch?v=7jSdAwketr8

v11 1991-92-mdg-interviste-possibili.flv http://www.youtube.com/watch?v=kgjbJhkZAUA

v12 1991-92-mdg-amarcord-2.flv http://www.youtube.com/watch?v=whmQEsBiLmY

v13 1991-92-mdg-interviste-possibili-2.flv http://www.dailymotion.com/video/xuubrw_mai-dire-gol-1992_fun?search_algo=2

v14 1991-92-mdg-chi-se-ne-importa.flv http://www.youtube.com/watch?v=BhkbrcIigDA

v15 1991-92-mdg-interviste-possibili-3.flv http://www.youtube.com/watch?v=PJ7zVJqpiG8

- Bonsoir, madame, ga pesà el salam (I).

anno 1991

1991-tv-1-12.flv

Sabato 21 dicembre 1991, 20:00.

v01 1991-tv-1-12-01-ramazzotti–gabriel.flv http://it.youtube.com/watch?v=mbD7wCOrh8A

- Mancano pochi giorni a natale. Venditti era in 1991-tv-1-01. Boncompagni dirige Non è la Rai (1991-95). C'è un governo Andreotti dal 1989.

v02 1991-tv-1-12-02-piccoli-fans–lorenz–minoprio–drudi–brunelli.flv http://it.youtube.com/watch?v=LOOcfhLmBx4

- Minny Minoprio (II).

t

1991-mdg-14.flv

Sabato 21 dicembre 1991.

v0 1991-mdg-14-trapattoni.flv http://www.youtube.com/watch?v=r8VjJeeHlkQ

- "''Non dire gatto se non l' hai nel sacco"'' (IV).

v1 1991-mdg-14-calcio-internazionale-01.flv http://www.youtube.com/watch?v=iv4aEh8NHsc

v2 1991-mdg-14-calcio-internazionale-02.flv http://www.youtube.com/watch?v=pO8MH3u9U1I

v3 1991-mdg-14-calcio-internazionale—amarcord—mai-dire-sport—mai-dire-tv-paolo-liguori—de-lollis—sogni-d-amore-39.flv http://www.youtube.com/watch?v=c-p6Nxtkd8I

- 21 dicembre 1991 + 30 giugno 1994 + 7 gennaio 1996 + 24 ottobre 1994 + 5 febbraio 1996 + 24 marzo 1992 (I).

v4 1991-mdg-14-sigla–le-interviste-possibili–le-ultime-parole-famose–la-perla-della-settimana.flv http://www.youtube.com/wat

- C'è stata Parma - Roma: 3-1.

v5 1991-mdg-14-il-trapattoni-possibile.flv http://www.youtube.com/watch?v=JYRebDCvqDE

1991-tv-1-11.flv

Sabato 14 dicembre 1991, 20:00.

v01 1991-tv-1-11-01-dellera–marzullo–lorenz–gabriel.flv http://it.youtube.com/watch?v=46QTC5W8t-Q

- Mandela, liberato nel 1990, sarà eletto presidente nel 1994 e abrogherà l' apartheid.

v02 1991-tv-1-11-02-gabriel–piccoli-fans–giordano–dolores–marzullo–brunelli.flv http://it.youtube.com/watch?v=JZEnzYSsXU

1991-tv-1-10.flv

Sabato 7 dicembre 1991, 20:00.

v01 1991-tv-1-10-01-gabriel.flv http://it.youtube.com/watch?v=-2AbG-SNvfs

- Lech Walesa (I) è il presidente polacco dal 1990, fondatore di Solidarnosc e Nobel per la pace (1983). Pinelli.

v02 1991-tv-1-10-02-piccoli-fans–lorenz–sogni-d-amore–giordano-fan-club–brunelli–drudi.flv http://it.youtube.com/watch?v=V

1991-tv-1-09.flv

Sabato 30 novembre 1991, 20:00.

v01 1991-tv-1-09-01-a-campagnola–giucas-casella–don-fiorito.flv http://it.youtube.com/watch?v=I6p9oQV7-SY

- I Van Halen sono un gruppo hard & heavy statunitense.

v02 1991-tv-1-09-02-celentano–gabriel–lorenz–brunelli–giordano–drudi–giucas-casella.flv http://it.youtube.com/watch?v=nTZ

QUASI GOL COPPA DEI CAMPIONI 1991: SAMPDORIA - STELLA ROSSA BELGRADO (GIRONI)

L' altra radio + circuito radio sper. Mercoledì 27 novembre 1991.

(1t)

- Primo tempo.

- Denise Rousseau (I) è ?.

- (Taca la bala 3:18)

- "‘’Scamuffo"‘’ (I). Marco e Giorgio giocano a "‘’Serie A"‘’. Telefonata a Alberto D' Aguanno. Liguori è direttore della rivista Il Sabato (vicina a CL). Prima apparizione di Collina. Il figlio di Carlo è nato l' 1 marzo 1991 (I), quindi ha 8 mesi, e Carlo ne ha mal di schiena.

- Gol di Mancini. Sampdoria - Stella Rossa: 1-0.

- .

- Ferrara. Carlo e Betty sono vegetariani (I). Puddu (I) era un pugile (sarà un personaggio di Bisio nel 1997-99). Carlo e Marco usano le mutande, Giorgio i boxer. Prima apparizione di "‘’vomitato"‘’ (I). Collina.

- Jovanotti. La finale di Coppa dei Campioni 1990-91 è stata Stella Rossa - Olympique Marsiglia: 5-3 (I). Giorgio e i calembour (I). Carlo è di origine genovese e pronipote di Nino Taranto (I), attore, comico e cantante (1907-86), interprete della macchietta di Ciccio Formaggio (I). Il monte Amiata è in Toscana.

(2t)

- .

- Telefonata a Giuseppe Dossena (?) (ex-sampdoriano, ora del Perugia).

- Sigla di Pitura Freska ed Elio.

- Secondo tempo.

- Montanelli dirige il Giornale dal 1974. Telefonata a Gianni Mura. Indaco (II). La sedia di lillà (Fortis, 1979). Giorgio è amico di Lino Patruno (I) (musicista e chitarrista, jazzista, fondatore del gruppo dei Gufi). Angelo Sotgiu è il sardo dei Ricchi e Poveri. Il nonno di Giorgio era un pagliaccio (IV).

- Carlo ha fatto servizio civile (I), Giorgio è stato respinto ai tre giorni. La guerra in Jugoslavia è scoppiata a giugno. Memo Remigi è cantante e paroliere. Arrivano in studio la moglie di Carlo e il figlio (Francesco).

- Gol di Vialli. Sampdoria - Stella Rossa: 2-0.

- .

- Prima apparizione di "‘’noi contribuenti"‘’. Giorgio.* Hanno amici Lucio, Roberta e la figlia Elisabetta. Buttate gli orologi e bruciate i calendari è una citazione da Mai dire gol? Giorgio è nato l' 1 novembre 1963.

1991-mdg-11.flv

Domenica 24 novembre 1991, 23:30.

v01 1991-92-mdg-11-le-ultime-parole-famose–tutto-il-calcio-minuto-per-minuto–indovina-cosa-ha-detto–vai-col-liscio–indovina-cosa-ha-detto–le-interviste-possibili.flv http://www.youtube.com/watch?v=YYnflEDms0w

- C'è stata Parma - Inter: 1-1. "'Ma chi ha sbagliato, Pagliuca?"' (I).

1991-tv-1-08.flv

Sabato 23 novembre 1991, 20:00.

v01 1991-tv-1-08-01-rosina-lazzarino–sogni-d-amore–concetta-mobili.flv http://it.youtube.com/watch?v=eACr9aOwk7A

- Telenovele in cui cambiano gli attori (I).

v02 1991-tv-1-08-02-gabriel–dolores–lorenz-fan-club–don-fiorito–lorenz–cappa–giordano.flv http://it.youtube.com/watch?v=C

1991-tv-1-07.flv

Sabato 16 novembre 1991, 20:00.

v01 1991-tv-1-07-01-trattore–herrera–don-fiorito–sogni-d-amore–drudi–gabriel.flv http://it.youtube.com/watch?v=3p14eHJI4

- Marina Morgan (I) è un' annunciatrice tv, conduttrice ed attrice. Mai dire tv è in onda il sabato.

v02 1991-tv-1-07-02-dolores–lorenz–giordano–educazione-sessuale.flv http://it.youtube.com/watch?v=wZ4c5ypLg-U

QUALIFICAZIONI AGLI EUROPEI 1992: ITALIA - NORVEGIA (RITORNO) [incompleta]

Circuito radio Sper (?), mercoledì 13 novembre 1991, 19:15. URSS (11), Norvegia (8) e Ungheria (8), Italia (7), Cipro (0).

(1t)

- (Primo tempo.)

- [manca tutto il primo tempo]

- Telefonata a Peo Pericoli (spiazzato)*****. Si sta giocando Cipro - URSS: 0-1.

- (musica + pubblicità 7:40)

(2t)

- Secondo tempo.

- Prima apparizione della ghitarra (I). Mai dire gol è in onda la domenica.

- .

- Gol di Jakobsen. Italia - Norvegia: 0-1. URSS (13), Norvegia (10), Ungheria (8), Italia (7), Cipro (0).

- .

- Bergomi (II) è stato espulso in Norvegia - Italia: 2-1.

- Cambronne (1770-1842) è il generale francese che pare abbia esclamato "''merde!"'' alla sconfitta di Waterloo.

- Gol di Rizzitelli. Italia - Norvegia: 1-1. URSS (13), Norvegia (9), Italia (8), Ungheria (8), Cipro (0).

- Si sta giocando Cipro - URSS: 0-3.

1991-tv-1-06.flv

Sabato 9 novembre 1991, 20:00.

v01 1991-tv-1-06-01-romina–lorenz–don-fiorito–cadeo.flv http://it.youtube.com/watch?v=YvpMwbK9oTw

v02 1991-tv-1-06-02-gabriel–cadeo–dolores–giordano.flv http://it.youtube.com/watch?v=1w2YGfv1_nc

1991-tv-1-05.flv

Sabato 2 novembre 1991, 20:00.

v01 1991-tv-1-05-01-drudi–gianni-drudi–gabriel.flv http://it.youtube.com/watch?v=1MKIOuFXntQ

- Quinta puntata. Anche Gianni Drudi è di Sant' Arcangelo di Romagna.

v02 1991-tv-1-05-02-piccoli-fans–gianni-drudi–giordano–educazione-sessuale.flv http://it.youtube.com/watch?v=ZPyKQIEkM

1991-tv-1-04.flv

Sabato 26 ottobre 1991, 20:00.

v01 1991-tv-1-04-01-piccoli-fans–pericoli.flv http://it.youtube.com/watch?v=ZTe8juh6U64

- Il duo di Piadena (I) (Amedeo Merli e Delio Chittò) si formò nel 1967 e proponeva canzoni di ispirazione operaia.

v02 1991-tv-1-04-02-concetta-mobili–gabriel–lorenz–pericoli–giordano.flv http://it.youtube.com/watch?v=UxNHO4mRdJg

- Videotel del 17 ottobre.

1991-tv-1-03.flv

Sabato 19 ottobre 1991, 20:00.

v01 1991-tv-1-03-01-mago-di-monopoli–pericoli–piccoli-fans–gabriel.flv http://it.youtube.com/watch?v=SKBLPJ5x3-U

- Terza puntata.

v02 1991-tv-1-03-02-otelma–giordano–don-fiorito–pericoli.flv http://it.youtube.com/watch?v=8UG7WciKIuU

- Xamamina (I) = pillole contro il mal di mare. Corrado Barazzutti (I) è un ex-tennista. Videotel del 14 ottobre. Veronica Castro (II).

1991-tv-1-02.flv

Sabato 12 ottobre 1991, 20:00.

v00 1991-tv-1-02-00-drudi–gabriel.flv http?

- Seconda puntata. Videotel del 9 ottobre.

v01 1991-tv-1-02-01-osvaldo–giordano–piccoli-fans.flv http://it.youtube.com/watch?v=8kzaUgUT2h0

- Remo Gaspari è stato, per la DC, ministro dei trasporti (1969-70), della sanità (1972-73), delle poste (1981-83) e della difesa (1987).

v02 1991-tv-1-02-02-mosca–don-fiorito–educazione-sessuale.flv http://it.youtube.com/watch?v=rLv77bbV_ts

1991-tv-1-01.flv

Sabato 5 ottobre 1991, 20:00.

v01 1991-tv-1-01-01-gabriel–venditti–a-pescar–don-fiorito.flv http://it.youtube.com/watch?v=GEWGwZsogqs

- Prima puntata.

v02 1991-tv-1-01-02-osvaldo–piccoli-fans–bonaccorti–giordano.flv http://it.youtube.com/watch?v=hVxUG96uFOI

1991-mdg-04.flv

Domenica 22 settembre 1991, 23:30.

v01 1991-mdg-04-tutto-il-calcio.flv http://www.youtube.com/watch?v=-LdQ7L4q92Q

- C'è stata Sampdoria - Inter: 4-0 ed Ascoli - Lazio: 1-4.

1991-mdg-03.flv

Domenica 15 settembre 1991, 23:30.

v0 1991-mdg-03-julio-cesar.flv http://www.youtube.com/watch?v=AzWWNo2U534

- E' il 15 settembre 1991.

1991-mdg-01.flv

Domenica 1 settembre 1991, 23:30.

v0 1991-mdg-01-01-classifica–ultime-parole-famose–editoriale–gollonzo.flv http://www.youtube.com/watch?v=_qVhSqDCZVv

- Ci sono state Ascoli - Milan: 0-1 e Bari - Torino: 1-1. Prima apparizione del gollonzo.

v0 1991-mdg-01-02-w-la-rai–vai-col-liscio–indovina-cosa-ha-detto–questo-lo-segnavo-anch-io–interviste-possibili.flv

v0 1991-mdg-01-03-calcio-internazionale–perla.flv

- Mariele Ventre é una direttrice di coro. In replica il sabato alle 20:00 e in onda domenica alle 23:30.

QUALIFICAZIONI AGLI EUROPEI 1992: NORVEGIA - ITALIA (ANDATA) [incompleta]

Circuito radio Sper, mercoledì 5 giugno 1991. URSS (7), Italia (6), Ungheria (6), Norvegia (5), Cipro (0).

(1t)

- (Primo tempo.)

- (Gol di Dahlum. Norvegia - Italia: 1-0. URSS (7), Norvegia (7), Italia (6), Ungheria (6), Cipro (0).)

- (Gol di Bohinen. Norvegia - Italia: 2-0.)

- [mancano 27 minuti]

- Azeglio Vicini (ct dell' Italia dal 1986) sarà esonerato durante queste qualificazioni. Ai mondiali del 1990, si è giocata la semifinale Italia - Argentina: 4-5 (con rigori sbagliati di Donadoni e Serena).

- Cita "''indovina cosa ha detto"'' di Mdg.

- .

- Gol di Schillaci. Norvegia - Italia: 2-1.

- Sacchi sostituirà Vicini come allenatore dell' Italia.

- [incompleta]

(int)

- Telefonata a Oliviero Beha (II).

(2t)

- (Secondo tempo.)

- [mancano 40 minuti]

- Singulibini. Espulsione di Bergomi (I).*

- (pubblicità 11:40)

- Ringraziamenti. I gialappi vanno in Sicilia a ritirare il premio Piombi (III) (?).

- Montaggino.

1991-mdg-34.flv

Domenica 26 maggio 1991, 22:00

v0 1991-mdg-34-mosca.flv http://www.youtube.com/watch?v=2T1nFFXHGqQ

COPPA UEFA 1991: ROMA - INTER (RITORNO DI FINALE) [incompleta]

Circuito radio Sper ?. Mercoledì 22 maggio 1991. L' 8 maggio 1991 c'è stata l' andata, Inter - Roma: 2-0.

(1t)

- Primo tempo.

- [mancano circa 35 minuti]

- Marco ha uno zio veneto. Garmisch-Partenkirchen è una località sciistica tedesca, al confine con l' Austria.

- (pubblicità 12:35)

- Audio del concerto censurato degli Elii il 1 maggio 1991 a Roma (I).

- Telefonata a Fulvio Collovati (stopper del Genoa dal 1989). La Sampdoria vincerà lo scudetto 1990-91 il 26 maggio (giorno in cui si giocherà Genoa - Juventus). Nel 1982 Collovati è passato dal Milan all Inter dopo che, a Como, un tifoso milanista l' ha colpito dagli spalti con un sasso. Il Banfi è ?.

- (musica + pubblicità 23:40)

(2t)

- Secondo tempo.

- Telefonata a Licia Granello (II) in tribuna.

- Anna Identici (II).

- (musica 14:12)

- Singulibini. Zenga si rotola inutilmente (I).

- (musica 29:28)

- .

- .

- .

- .

- Gol di Rizzitelli. Roma - Inter: 1-0.

- ”‘’Non dire gatto se non l’ hai nel sacco”‘’ (III).

- [incompleta]

CUORE 16: LA PALLA E’ QUADRATA

http://www.unamanolavalaltra.it/home/Cuore.htm

Lunedì 20 maggio 1991. La Fenech (II) è stata per molti anni legata sentimentalmente a Montezemolo.

1991-mdg-31.flv

Domenica 5 maggio 1991, 22:00

v0 1991-mdg-31-01-classifica–ultime-parole-famose–tutto-il-calcio–juventus-milan–interviste-possibili.flv http://www.youtube.

- E’ il 5 maggio 1991, ventitreesima puntata. Teocoli in studio.

v1 1991-mdg-31-02-interviste-possibili–questo-lo-segnavo-anch-io–indovina-cosa-ha-detto–vai-col-liscio–amarcord–calcio-internazionale.flv http://www.youtube.com/watch?v=zshi8HrK5rg

- Il campionato 1990-91 finirà il 26 maggio (vinto dalla Sampdoria, con il Milan secondo).

CUORE 12: LA PALLA E’ QUADRATA

http://www.unamanolavalaltra.it/home/Cuore.htm

Lunedì 22 aprile 1991. Brera beve molto (II). Ciarrapico (I) è il presidente della Roma 1991-93. Andreotti è presidente del consiglio (1989-92). Michele Sindona (I) è stato un banchiere e criminale, condannato per l’ uccisione di Giorgio Ambrosoli, avvelenato con un caffè al cianuro in carcere nel 1986; Roberto Calvi (I) è un banchiere e finanziere milanese, legato a mafia e P2, presidente del Banco Ambrosiano (1975-82), impiccato a Londra nel 1982.

1991-mdg-30.flv

Domenica 21 aprile 1991, 22:00

v01 1991-mdg-30-01-classifica–le-ultime-parole-famose–tutto-il-calcio–le-interviste-possibili.flv http://www.youtube.com/watc

- Puntata numero 21.

v02 1991-mdg-30-02-w-la-rai–indovina-cosa-ha-detto–vai-col-liscio–amarcord–calcio-internazionale–cinesport.flv http://www.youtube.com/watch?v=oP-Z_ZIJsjc

- Maradona e la coca. Prima apparizione di Ungureanu (che è un cognome rumeno).

1991-mdg-29.flv

Domenica 14 aprile 1991. In studio Peo Pericoli e Gerry Scotti.

v00 1991-mdg-29-01-classifica–ultime-parole-famose–tutto-il-calcio–w-la-rai.flv http://www.youtube.com/watch?v=M4xqa_ba

- Ventesima puntata. Olympique Marsiglia - Milan: 3-0 a tavolino (II), in cui Galliani (I) ha presentato ricorso invano.

v01 1991-mdg-29-02-roma-sampdoria–interviste-possibili–indovina-cosa-ha-detto.flv http://www.youtube.com/watch?v=W-mZp3enMTs

- C'è stata Roma - Sampdoria: 0-1. Qui "''sono pienamente d' accordo a metà col mister"'' (I) e "''Non dire gatto se non l' hai nel sacco"'' (II). Tommaso Buscetta (I) è un criminale, membro di Cosa Nostra e successivamente importante collaboratore di giustizia.

v02 1991-mdg-29-03-vai-col-liscio–amarcord–calcio-internazionale.flv http://www.youtube.com/watch?v=XFJuc-QiYX8

- Domani sera su Telepiù 2, alle 20:30, commenteranno l' incontro Nazionale dj - Nazionale attori.

CUORE 10: LA PALLA E' QUADRATA

http://www.unamanolavalaltra.it/home/Cuore.htm

Lunedì 8 aprile 1991. Brera beve molto (I).

1991-mdg-28.flv

Domenica 7 aprile 1991.

v00 1991-mdg-28-01-classifica–ultime-parole-famose–tutto-il-calcio–le-interviste-possibili.flv http://www.youtube.com/watch?

- Maradona e la coca. Ezio Luzzi (I). Prima apparizione di Mughini.

v01 1991-mdg-28-02-w-la-rai–questo-lo-segnavo-anch-io–indovina-cosa-ha-detto–vai-col-liscio–amarcord–calcio-internazionale–cinesport.flv http://www.youtube.com/watch?v=jb_3gQRF0hk

- Mercoledì 10 aprile commenteranno l' andata di semifinale di Coppa delle Coppe, Barcellona - Juventus.

1991-mdg-26.flv

Domenica 24 marzo 1991, 22:00

v01 1991-mdg-26-01-classifica–ultime-parole-famose–tutto-il-calcio–inter-milan.flv http://www.youtube.com/watch?v=0Og39v

- Settimana prossima saranno in onda eccezionalmente sabato.

v02 1991-mdg-26-02-interviste-possibili–indovina-cosa-ha-detto–vai-col-liscio–amarcord.flv http://www.youtube.com/watch?v

- In coppa dei campioni c'è stato, il 20 marzo, il quarto di finale Olympique Marsiglia - Milan: 3-0 a tavolino (I) (il Milan, in svantaggio, ha abbandonato il campo prima che finisse il recupero, dopo che si è spento uno dei riflettori, dopodiché Galliani ha presentato ricorso invano).

v03 1991-mdg-26-03-calcio-internazionale–cinesport.flv http://www.youtube.com/watch?v=14FDKsNuX6o

- Prima apparizione di stoppardi.

1991 - CANTANO PEPPINO DI CAPRI

27 febbraio - 2 marzo 1991, Radio Popolare.

v01 1991-il-muratore.flv http://www.youtube.com/watch?v=ZnAmGiWxKik

- Spalle al muro (Vecchio), cantata a Sanremo 1991 (27 febbraio - 2 marzo) da Renato Zero, viene reinterpretata in diretta da Marco Ardemagni e si trasforma in "''becco"''. Nella stessa edizione di Bar Sport Sanremo Santin-Taranto-Gherarducci propongono un' improbabile cover del Sognatore (Peppino di Capri, 1987) diventata "''Il muratore"'' (I).

CUORE 4: LA PALLA E' QUADRATA

http://www.unamanolavalaltra.it/home/Cuore.htm

Lunedì 25 febbraio 1991. Aneddoto su Maradona, Califano, Walter Chiari (attore comico e conduttore, morirà a dicembre; nel 1970 fu incarcerato per consumo di coca (II)) e Vasco Rossi cocainomani.

CUORE 2: LA PALLA E' QUADRATA

http://www.unamanolavalaltra.it/home/Cuore.htm

Lunedì 11 febbraio 1991. Prima apparizione della patata regina.

1991-mdg-20.flv

Domenica 10 febbraio 1991, 22:00

v01 1991-mdg-20-interviste-possibili–indovina-cosa-ha-detto–vai-col-liscio.flv http://www.youtube.com/watch?v=SME3DZhsI

- C'è stata Fiorentina - Milan: 0-0.

1991-mdg-15.flv

Domenica 6 gennaio 1991, 22:00

v0 1991-mdg-15-01-classifica–ultime-parole-famose–tutto-il-calcio–juve-napoli–w-la-rai.flv http://www.youtube.com/watch?v=

- E' il 6 gennaio 1991 ed è la settima puntata. La rabona (I) è il colpo fatto incrociando il piede dietro il piede d' appoggio.

v1 1991-mdg-15-02-w-la-rai–vai-col-liscio–telebim-bum-bam–interviste-possibili.flv http://www.youtube.com/watch?v=WmkS lKc

- Oggi c'è stata Inter - Genoa: 2-1, quindi è il 6 gennaio. Strippoli è un cronista di 90 minuto (che tessera ha?).

v2 1991-mdg-15-03-le-interviste-possibili.flv http://www.youtube.com/watch?v=LDzhW8yavFs

- Oggi c'è stata Sampdoria - Torino: 1-2, quindi è il 6 gennaio.

v3 1991-mdg-15-04-interviste-possibili–calcio-internazionale–cinesport.flv http?

- Fonseca è attaccante del Cagliari 1990-92. Siamo sotto natale. Oggi c'è stata Bologna - Milan: 1-1.

v4 1991-mdg-w-la-rai.flv http://www.youtube.com/watch?v=oVa20BDQ-5E

anno 1990

1990-mdg-14.flv

Domenica 30 dicembre 1990, 22:00.

v0 1990-mdg-14-00-sigla-classifica.flv http://www.youtube.com/watch?v=GZGUvg5pe4c

- E' il 30 dicembre 1990, sesta puntata. Mai dire gol è in onda la domenica sera. Cippalippa (I). Marco non c'è (ha la gamba rotta).

v1 1990-mdg-14-01-classifica–ultime-parole-famose–tutto-il-calcio–milan-juve.flv http://www.youtube.com/watch?v=VxtRtPe

- Optional del subbuteo (I).

v2 1990-mdg-14-02-w-la-rai–vai-col-liscio–telebim-bum-bam–questo-lo-segnavo-anch-io.flv http://www.youtube.com/watch?v=

- Telebim (III). La strana legge del dott. Menga (Merini, 1971) è un film sull' omofobia e la repressione sessuale, da cui la legge del dottor Renga (I).

v3 1990-mdg-14-03-interviste-possibili–calcio-internazionale.flv http://www.youtube.com/watch?v=6yRRNI8O1Ho

v4 1990-mdg-14-04-cinesport.flv http://www.youtube.com/watch?v=8UTXtldYLwI

- Domani è capodanno.

v5 1990-concerto-elio.flv https://www.youtube.com/watch?v=X6_IWFfFU7w

- Introduzione di un concerto di Elio a Voghera. La finale di Italia 90 é stata Germania Ovest - Argentina: 1-0.

1990-mdg-13.flv

Domenica 16 dicembre 1990, 22:00.

v0 1990-mdg-13-interviste-possibili.flv http://www.youtube.com/watch?v=3qPJ_CNezz0

1990-mdg-07.flv

Domenica 28 ottobre 1990, 22:00.

v0 1990-mdg-07-questo-lo-segnavo-anch-io–calcio-internazionale–cinesport.flv http://www.maidire.it/2011/mai-dire-gol-1990-1991/mai-dire-gol-1-1990-1991-1-puntata/

- Marco non c'è. Ci sono state Lazio - Parma: 0-0, Juventus - Lazio: 0-0 e Milan - Sampdoria: 0-1. "Di imbecilli é pieno il mondo" (III).

1990-mdb-04-01.flv

Sabato 15 settembre (?) 1990, 22:30.

v0 1990-mdb-04-01-01-percorso–baseball.flv http://www.youtube.com/watch?v=zpuUWgVbv4o

- A due mesi dall' inizio, prima puntata della quarta edizione (I), che avrà sei puntate.

1990-mdb-03-05.flv

Sabato 11 agosto (?) 1990, 22:30.

v1 1990-mdb-03-05-01-bambini–porte.flv http://www.youtube.com/watch?v=89VZcczWU34

- Terza edizione.

v2 1990-mdb-03-05-02-digiuno.flv http://www.youtube.com/watch?v=A_nw37xOz_k

v3 1990-mdb-03-05-03-botte–digiuno.flv http://www.youtube.com/watch?v=nMUd0nH4PVY

- Daniele Piombi (II). La cadenza è settimanale.

1990-mdb-02-04.flv

Sabato 4 agosto (?) 1990, 22:30.

v01 1990-mdb-02-04-01-piscina–candid.flv http://www.youtube.com/watch?v=QzrYwlCZMzo

- Striscia la notizia è in onda dal 1988.

v02 1990-mdb-02-04-02-candid.flv http://www.youtube.com/watch?v=DfZ4ed0grAc

v03 1990-mdb-02-04-03-palle-in-testa–bowling.flv http://www.youtube.com/watch?v=DxHmDDcoQ38

- Palle in testa e bowling erano già stati commentati nella prima edizione.

1990-mdb-02-03.flv

Sabato 28 luglio (?) 1990, 22:30.

v0 1990-mdb-02-03-01-tiro-alla-fune–baseball.flv http://it.youtube.com/watch?v=yBy-CZAZI4c

- Seconda edizione. Bidibodibu (II) era la canzone propiziatoria durante Quasi Gol. Il baseball fu inventato da Abner Doubleday (esoterista teosofico) (I).

v1 1990-mdb-02-03-02-baseball–candid–coccodrilli.flv http://it.youtube.com/watch?v=y413TW4ssSM

- Maria Schneider (I) è l' attrice di Ultimo Tango a Parigi (Bertolucci, 1972). Video dei coccodrilli (II) (già in onda nella prima edizione, ricommentato).

v2 1990-mdb-02-03-03-coccodrilli–pallacanestro.flv http://it.youtube.com/watch?v=0PQxQyDFZ6o

- Il basket fu inventato dall' insegnante James Naismith (I). E' estate. Ciro Sebastianelli (I) è un cantautore napoletano.

1990-mdb-02-02.flv

Sabato 21 luglio 1990 (II), 22:30.

v0 1990-mdb-02-02-01-calcio-in-costume–football-americano.flv http://it.youtube.com/watch?v=eMnMikWeqR0

- Seconda puntata della seconda edizione.

v1 1990-mdb-02-02-02-football-americano–candid–sculacciate.flv http://it.youtube.com/watch?v=XvLW6vy47KE

- Il video delle sculacciate era già andato in onda (con altro commento) nella prima edizione.

v2 1990-mdb-02-02-03-sculacciate–roulette.flv http://it.youtube.com/watch?v=r_SiX4p6bRk

QUASI GOL MONDIALI 1990 : GERMANIA OVEST - ARGENTINA (FINALE)

Circuito radio Sper. Domenica 8 luglio 1990, 20:00.

(1t)

- Primo tempo.

- Inni.

- Rijkaard ha sputato a Voller (III). L' arbitro Codesal Mendez è messicano. Stanislao Moulinsky (II). Maradona è "‘’un grasso"‘’. C'è stata la semifinale Italia - Argentina: 4-5 (1-1 fino ai rigori). L' ultima finale è stata Argentina - Germania Ovest: 3-2, ai mondiali del 1986 (III) in Messico.

- . [incompleto]

(2t)

- Secondo tempo.

- "‘’Sette fili di canapa"‘’ (I) è una canzone di Mario Castelnuovo (I) (cantautore e chitarrista) a Sanremo 1982. Tiglottide?

- Paola Turci. Giorgio si interessa di cinema.

- .

- Giorgio sa di Messico: aneddoto sul non baciarsi.

- (musica 47:17; alla Germania assegnano un rigore per atterramento in area)

- Donadoni ha sbagliato un rigore nella semifinale. Prima apparizione dello stronzo su cuscino di broccato.

- Gol di Brehme. Germania Ovest - Argentina: 1-0. (video: http://it.youtube.com/watch?v=HFXF3_bxDHo)

- Subito dopo la partita, condurranno una "‘’notte degli ascoltatori"‘’ con chiamate da casa. Festa di Quasi gol (VI). Rasierte (II). Eddi Berni è straniero.

- Non così.* Ringraziamenti: Elio e le storie tese, Gene Gnocchi, Licia Granello, Fabio Fazio, Michele Serra (II), Zuzzurro, Carlo Pistarino, Enrico Beruschi (V), papà Mario Gherarducci, Gianni Ippoliti, Gioele Dix, Gianni Brera, Teo Teocoli, Antonio Ricci, Paolo Beldì, Gianni Mura, Tati Sanguinetti (critico cinematografico), Giannina Facio, Umberto Cappellato (II), Eddi Berni, Gianfranco Brambati, Enzo Santin.

- Sigla degli Elii (con rasierte).

QUASI GOL 1990 : ITALIA - INGHILTERRA (FINALE 3 E 4 POSTO)

Circuito radio Sper. Sabato 7 luglio 1990, 20:00.

video:

v01 http://it.youtube.com/watch?v=FFYX0zjMXKw

v02 http://it.youtube.com/watch?v=BJVrdYaNer0

(1t)

- Primo tempo.

- Donadoni e Serena hanno sbagliato il rigore in Italia - Argentina: 4-5. C'è stata Italia - Cecoslovacchia: 2-0. Inni. Azione dell' Inghilterra (v01). Azione dell' Inghilterra (v01). Azione dell' Italia (v01). (Poi?) Tre calci d' angolo = un rigore. Mago Zurlì (I) è un personaggio televisivo inventato da Umberto Eco ed interpretato da Cino Tortorella nel periodo 1959-72. Rolando il parrucchiere delle dive (II).

- Prima apparizione di ascoltatrici (Anna e Betta) che vengono a visitarli in studio. Aneddoto bottiglietta (Little Tony metteva una bottiglietta nel pacco per le fanse) (I).* C'è stata Germania - Inghilterra: 5-4. Subbuteo. Marco saluta il falso avvocato Principi (I) a Verona.

- .

- Telefonata di Papaos e Peo Pericoli* e Teocoli. Domani si giocherà la finale Germania Ovest - Argentina. Lendl arriva alle semifinali di Wimbledon 1990. Berlusconi fonderà Forza Italia nel 1994. Marco è basso, Giorgio il pantera, Carlo nell' armadietto.

- Sigla degli Elii "''Tu giocatore mondiale"''.

- Telefonata a Enrico Grazioli. La Fenech (I) è stata per molti anni legata sentimentalmente a Montezemolo. Contro Alberoni.

(2t)

- Secondo tempo.

- Shilton (portiere dell' Inghilterra) ha 40 anni (III) (41 a settembre). Gil Cagnè è il visagista delle dive (II) di Hollywood. Tiro di Schillaci (v01). Subbuteo.

- Sera degli ascoltatori e festa di Quasi gol (V). Caniggia ha segnato il pareggio in Italia - Argentina: 4-5. Vialli e tiro di Vierchowod (v02). Maldini per Schillaci (v02). Tiro di Birsley (v02). Entra Berti (v02).

- (v02) Gol di Baggio. Italia - Inghilterra: 1-0.

- La disposizione "''portiere - attaccante - difensore - porta"'' è passibile di fuorigioco (I). Azione di Baggio (v02).

- Prima apparizione di Ostuni. Singulibini. Tiro di Webb + punizione (v02). Azione di Baggio (v02). The long and winding road (Beatles, 1970).

- (v02) Gol di Platt. Italia - Inghilterra: 1-1.

- Contro Antonio Matarrese (I) (presidente della Lega Calcio 1982-87 e della Federcalcio dal 1987, deputato della DC, nel comitato organizzatore di Italia '90).

- (v02) Gol di Schillaci. Italia - Inghilterra: 2-1.

- Striscione in onda (v02). Salutano Smemoranda, Pino Filippi che ha i floppy disk di Football Manager (?) (Roberto Filippi (I) è stato un calciatore del Vicenza negli anni '70) e gli Elii. Azione di Berti (V02).

QUASI GOL 1990 : ITALIA - ARGENTINA (SEMIFINALE)

Circuito radio Sper. Martedì 3 luglio 1990, 20:00. video: v01 http://it.youtube.com/watch?v=Oqe992eGDlk v02 http://it.youtube.com/watch?v=WJ-IT-ankII

(1t)

- Primo tempo.

- Si gioca a Napoli. Telefonata a Enrico Grazioli. Rijkaard ha sputato a Voller (II). Biglietti nei detersivi (III).

- .

- (v02) Gol di Schillaci. Italia - Argentina: 1-0. Schillaci era in fuorigioco (I).

- Carlo tifa Genova (I).

- .

- Intervallo: telefonata a Peo Pericoli; sigla degli Elii; telefonata a papà Mario Gherarducci (secondo cui Schillaci non era in fuorigioco (II)); telefonata al professor Ruben Nosabe (I) (Gioele Dix).

(2t)

- Secondo tempo.

- Festa di Quasi gol (IV). Rasierte (I) = "'termine appartenente al lessico germanico, significa letteralmente 'rasato' e pare sia un' indicazione abbastanza diffusa nelle vetrine dei pornoshop d'oltralpe, talvolta affiancata dalla traduzione italiana: no peloso"'. "'Giusto, padre Brown"' era la sigla de "'I racconti di padre Brown"', trasmessi dalla Rai nel 1970-71 (tratti da Chesterton).

- .

- (v02) Gol di Caniggia. Italia - Argentina: 1-1.

- .

- . [incompleta]

(suppl)

- Primo tempo supplementare.

- Che esimio collega dice "‘’è tutto molto bello"‘’ ?. "‘’Si è spento il sole e chi l' ha spento sei tu"‘’ è da una canzone di Celentano. Punizione di Baggio (v02). Caniggia gioca nell' Atalanta. Espulsione di Giusti (v01).

- ("‘’Ricominciamo"‘’ 25:00)

- Secondo tempo supplementare.

- L' ulna è un osso dell' avambraccio. Violeta Parra è una cantante, poetessa e pittrice cilena, suicida nel 1967 (il golpe è del '73). Pelo.***** Cazzi amari.

- (musica 43:40)

- .

(rig)

- Rigore di F. Baresi. Italia - Argentina: 2-1.

- Rigore di Serrizuela. Italia - Argentina: 2-2.

- (v01) Rigore di Baggio. Italia - Argentina: 3-2.

- (v01) Rigore di Burruchaga. Italia - Argentina: 3-3.

- (Rigore di De Agostini. Italia - Argentina: 4-3.)

- Rigore di Olarticoechea. Italia - Argentina: 4-4.

- (v01) Rigore di Donadoni. Italia - Argentina: 4-4.

- (v01) Rigore di Maradona. Italia - Argentina: 4-5.

- (v02) Rigore di Serena. Italia - Argentina: 4-5.

QUASI GOL 1990 : INGHILTERRA - CAMERUN (QUARTI DI FINALE)

Circuito radio Sper. Domenica 1 luglio 1990, 21:00. video: v01 http://it.youtube.com/watch?v=eVCq7UKAtYw v02 http://it.youtube.com/watch?v=dCw2uoZVRKA

(1t)

- Primo tempo.

- Si gioca a Napoli. Festa di Quasi gol (III). Oggi pomeriggio si è giocata Germania Ovest - Cecoslovacchia: 1-0. Shilton ha 40 anni (II) (41 a settembre). Pregi della Rai. Azione del Camerun (v01).

- Prima apparizione del singulibini. Zelig (II).

- (v01) Gol di Platt. Inghilterra - Camerun: 1-0.

- Carmelo e Michelangelo La Bionda (I) erano due fratelli che facevano musica dance negli anni '70. "'Porta un bacione a Firenze"' (I) è una canzone del 1938 di Odoardo Spadaro.

- Hanno mangiato in pizzeria. Azione del Camerun (v01). Azione del Camerun (v01). Mai dire banzai (II). Aneddoto sullo stregone del Camerun nell' '82 e sulla partita Italia - Camerun: 1-1 del 1982 contrattata secondo Oliviero Beha (I) (giornalista, scrittore e saggista).

(2t)

- .

- Secondo tempo.

- Adidas. Roger Vadim è un attore, regista, sceneggiatore e produttore cinematografico francese (compagno della Bardot, di Jane Fonda e della Deneuve). Azione dell' Inghilterra (v01).

- (v01) Gol di Kundé. Inghilterra - Camerun: 1-1.

- .

- .

- (v01) Gol di Ekéké. Inghilterra - Camerun: 1-2.

- .

- Apri l' occhio e bevi cosa? Azione dell' Inghilterra (v01). Azione del Camerun (v01).

- (v02) Gol di Lineker. Inghilterra - Camerun: 2-2.

- Azione del Camerun (v02).

- Primo tempo supplementare.

- .

(suppl)

- Azione del Camerun (v02). Beruschi (IV).

- (v02) Gol di Lineker. Inghilterra - Camerun: 3-2.

- .

- Secondo tempo supplementare.

- Azione dell' Inghilterra (v02). C'è stata Inghilterra - Belgio: 1-0. Azione dell' Inghilterra (v02).

- Sigla degli Elii.

QUASI GOL 1990 : ITALIA - IRLANDA (QUARTI DI FINALE)

Circuito radio Sper. Sabato 30 giugno 1990, 21:00.

(1t)

- Presentazione di Quasi gol. Festa di Quasi gol (II).

- Intervallo: telefonata a Teocoli.

- Intervallo: telefonata a Enrico Grazioli.

- Primo tempo.

- "''Compagno di scuola"'' di Venditti (I).

- Palla in movimento. Si gioca a Roma. "''I peccati di Peyton Place"'' è un libro di Marie Grace Metalious (1956), che ha dato origine a diverse serie tv.

- .

- Gol di Schillaci. Italia - Irlanda: 1-0. (video: http://it.youtube.com/watch?v=ooZkVEXjWaI)

- Achille e la tartaruga.

(2t)

- Secondo tempo.

- Obiettivo fotografami (I).

- Lo Zelig (I) (che diverrà televisivo nel 1997) è collegato coi gialappi. Gianni Mura.

- Comunardo Nikolai (I) era un calciatore del Cagliari, cospiratore di sinistra e autore di molti autogol. Ugo Pagliai (attore) ha recitato nello sceneggiato televisivo "''Il segno del comando"'' (1971).

QUASI GOL 1990 : ARGENTINA - JUGOSLAVIA (QUARTI DI FINALE)

Circuito radio Sper. Sabato 30 giugno 1990, 17:00.

video v0 http://www.youtube.com/watch?v=gD6dgWHg7BM

video v1 http://www.youtube.com/watch?v=SsWqvV8Eii4

video v2 http://www.youtube.com/watch?v=7m0KMEAz7qs

(1t)

- Primo tempo.

- Gianni Mura. Vedono striscioni gialappa allo stadio. Chiedo ai tifosi allo stadio che li ascoltino di interagire. Caria (II).

- Si gioca a Firenze; lunedì 25 si è giocata a Roma Italia - Uruguay: 2-0 e stasera ci si gioca Italia - Irlanda. Tre giorni luttuosi perchè 27, 28 e 29 giugno non ci sono state partite? Gli ascoltatori allo stadio interagiscano. Aneddoto su Goicoechea (portiere dell' Argentina, ha avuto problemi di droga in Colombia). Muccioli è il fondatore di San Patrignano. Interagiscono.

- Ciao a tutti.* I biglietti per lo stadio si trovano nei detersivi (I). Marco fa Gassman.

(2t)

- Secondo tempo.

- Aneddoto sui carroarmati che passavano più volte nelle parate fasciste (I). "‘'Il Tromba"‘' e "‘'Lando"‘' (I) erano fumetti sfacciati e invisi al cattolicesimo. I biglietti per lo stadio si trovano nei detersivi (II). Astor Piazzolla è un musicista e compositore argentino (morirà nel '92).

- C'è stata Spagna - Jugoslavia: 1-2. Subbuteo. Interagiscono.* Stanno organizzando una festa di Quasi gol (I) a Milano con gli ascoltatori.

- Gioca jouer. "‘'Che poliziotto Jhonny Bassotto (I) con le manette arresta la tua fantasia"‘' è una filastrocca di Bruno Lauzi. Pocoto pocoto (II) e Mai dire banzai (I) (la cui seconda stagione inizierà il 14 luglio 1990 (I), sabato alle 22:30; i mondiali finiscono l' 8).

(suppl)

- Primo tempo supplementare.

- Hanno telefonato a Gianni Brera (IV) ed ora volevano a Biscardi. Da gennaio sono andati in onda I promessi sposi del Trio (Lopez, Marchesini e Solenghi). Marco fa topo gigio.* Motocicletta.* Cita "‘'Silos"‘' di Elio.

- Secondo tempo supplementare.

- Lando. Marco fa Viola Valentino (che non ha voce). Gusti musicali. Ordinano le pizze (margherita, calzone modificato, spiritosa). Marco fa Cocciante.*

(rig)

- .

- (v2) Rigore di Serrizuela. Argentina - Jugoslavia: 1-0.

- (v2) Rigore di Stojkovic. Argentina - Jugoslavia: 1-0.

- (v2) Rigore di Burruchaga. Argentina - Jugoslavia: 2-0.

- (v2) Rigore di Prosinecki. Argentina - Jugoslavia: 2-1.

- (v2) Rigore di Maradona. Argentina - Jugoslavia: 2-1.*

- ((v2) Rigore di Savicevic. Argentina - Jugoslavia: 2-2.)

- (v2) Rigore di Troglio. Argentina - Jugoslavia: 2-2. Gianni Mura.

- (v2) Rigore di Brnovic. Argentina - Jugoslavia: 2-2.

- (v2) Rigore di Dezotti. Argentina - Jugoslavia: 3-2.

- (v2) Rigore di Hadzibegic. Argentina - Jugoslavia: 3-2.

AREZZO WAVE

26 - 29 giugno 1990, con Elio.

- Citano Piattaforma (Elio, 1989) e Una donna nuda.

QUASI GOL 1990 : INGHILTERRA - BELGIO (OTTAVI DI FINALE)

Circuito radio Sper. Martedì 26 giugno 1990, 21:00.

video v0 http://www.youtube.com/watch?v=RZMVoybpeEY

(1t)

- Primo tempo.

- C'è stata Inghilterra - Irlanda: 1-1.

- Formazioni.

- Eleonora Vallone è un' attrice. Umberto Cappellato (I) è il regista di Quasi Gol. Salutano la nonna di Quasi Gol (84 anni). Il moog (I) è un sistema di sintetizzatori basati su tastiera, progettato e costruito dall' ingegnere Robert Moog.

- Enzo Scifo (belga) ha giocato nell' Inter (1987 - 1988). Piraccini (II). Torre degli asinelli e della Garisenda (I) (ma Carlo dice Garisonda) (torri medievali di Bologna, dove si gioca la partita). Non si può dire quarto d' ora? Dabbenaggeni.*

- Tombino.* Ave Ninchi (I) è un' attrice e conduttrice televisiva italiana. Hooligans.*

(2t)

- Secondo tempo.

- Giorgio fa Love me do (cosparso di lucido da scarpe (I)).* Ringraziamenti.* Hanno ricevuto denaro dagli ascoltatori.* Push Pull. Aneddoto su Giorgio che (diciassettenne) nell' '80 (durante gli europei in Italia) aveva un cugino calciatore del Real Madrid (Tendillo) (I)* (in realtà Tendillo è difensore della nazionale spagnola 1980-88 e del Real Madrid 1987-92). Prima apparizione di spettro e lotteria (II).

- Giorgio fa i Beatles (cosparso di lucido da scarpe (II)).* Santino Rocchetti è un cantautore pop,* Roberto Soffici è un cantautore, Alberto Radius un chitarrista elettrico e cantante. Aroldo Tieri (II) non ha fatto film dal titolo Quaranta Ladroni. Denunciano uno scandalo di totonero e incontri in cui erano coinvolti Enric Gerez (I) (giocatore del Belgio?) e il gruppo per far ricostruire gli stadi?; Stefano Farina è un arbitro. Li ascoltano allo stadio. La prospettiva Nevskij (I) è la strada principale di San Pietroburgo. I tossici chiedono 100 lire (”‘’=”‘’ 5 centesimi di euro). Tozzi.* Blissett (II).

- Giorgio fa chi ?. Ai gialappi mostrano dei cartelli coi nomi degli sponsor perchè li nominino. Giorgio fa un inglese.* ”‘’Ha capito un cazzo”‘’.* Enric Gerez (II).* ”‘’Epatica”‘’ perchè Ruggero Orlando (I) (giornalista - commentò l' allunaggio del 1969 - e politico socialista) e Dan Peterson bevono.* Anna Identici (I) è una cantante pop (attiva dal 1962) politicamente impegnata. Borse.* Oler Togni è un domatore del circo? Vedono uno striscione ”‘’Gialappa's mitici”‘’. Acuarela (I) (1983) è una canzone di Toquinho (chitarrista e cantante brasiliano). Una frase per uno.* De Zan.* Embolofrasia (I).* Scifo.*

(suppl)

- Primo tempo supplementare.

- In studio ?, ? e ?. Citano Pappalardo. Giorgio ha 26 anni, Carlo e Marco 28. Adenoidi.*

- Secondo tempo supplementare.

- Prima apparizione di Pocoto pocoto (I) (dialogo fra Bombolo e Tomas Milian (I) in ”‘’Delitto al ristorante cinese”‘’ di Corbucci (1981)); il dialogo originale era:

T. Milian: pocoto pocoto...

Bombolo: pocoto pocoto un par de cojoni

- (v0) Gol di Platt. Inghilterra - Belgio: 1-0.

- .

QUASI GOL 1990 : SPAGNA - JUGOSLAVIA (OTTAVI DI FINALE)

Circuito radio Sper. Martedì 26 giugno 1990, 17:00.

video v0 http://www.youtube.com/watch?v=cJnPXwXrWSc

(1t)

- Primo tempo.

- Si gioca a Verona. "'Da da da"' è la musica della Barilla. Il 30 dicembre 1989, Lionello Manfredonia (I), giocatore della Roma, ebbe un infarto (non mortale) durante una partita contro il Bologna.

- .

- .

- Telefonata allo stadio a Licia Granello (I) (giornalista sportiva).

(2t)

- Secondo tempo.

- Telefonata allo stadio a Licia Granello. Il padre di Giorgio è giornalista sportivo. Filippo è ?. Daniele Piombi (I) è un conduttore tv, nato nel 1933, che ha co-presentato i Sanremo 1980, 1982, 1983. Formazione del Siviglia.*

- Giorgio fa Radio Iberia.* Campeador.* Ieri c'è stata Eire - Romania: 5 - 4 (ma 0 - 0 fino ai rigori). Blaupunkt.*

- Il nonno di Giorgio era un pagliaccio di Valencia nei circhi spagnoli (III).*

- (v0) Gol di Stojkovic. Spagna - Jugoslavia: 0-1.

- Prima apparizione di "'la tocco piano"' e "'la valigia sul letto"'. Giorgio fa Radio Iberia.* Osvaldo Prandoni è il regista delle partite di calcio?

- Gol di Salinas. Spagna - Jugoslavia: 1-1.

- Bella Italia di Rocco Granato. Giocondo.* Saranno quasi le 19:00 e devono commentare anche la partita delle 21:00; fra una e l' altra corrono in pizzeria.

- Telefonata allo stadio a Licia Granello (che vede lo striscione dedicato ai gialappi).

(suppl)

- Primo tempo supplementare.

- Alle 19:45 dovranno comunque lasciare la linea. Valladolid.*

- (v0) Gol di Stojkovic. Spagna - Jugoslavia: 1-2.

- Gianni Mura (II) era amico di Roberto, zio di Carlo (II). In Italia - Cecoslovacchia hanno telefonato a Gianni Brera (III). Si parla del silver gol (non con questo nome). Zio.* Montaña.*

- Secondo tempo supplementare.

- Maga.* L' altra versione di "'sarà capitato anche a voi"' cosa dice? Amedeo Nazzari (II) era sardo. Marco difende la Sardegna. Hawaiana.* A Giorgio piace Rumore (I) (Carrà, 1975?). "'Continuiamo così, facciamoci del male"' (I) era in Bianca di Moretti (miglior regista italiano), uscito nel 1984. Cita "'Tanto piacere"' di Claudio Lippi.

QUASI GOL 1990 : IRLANDA - ROMANIA (OTTAVI DI FINALE)

Circuito radio Sper. Lunedì 25 giugno 1990, 17:00.

video v0 http://www.youtube.com/watch?v=RZMVoybpeEY

(1t)

- Primo tempo.

- .

(2t)

- Secondo tempo.

- Eddi Berni. Indessicabilità di Harold Garfinkel.

(suppl)

- Primo tempo supplementare.

- .

- Secondo tempo supplementare.

-

- [Gol di Sheedy. Irlanda - Romania: 1-0.]

- [Gol di Hagi. Irlanda - Romania: 1-1.]

- [Gol di Houghton. Irlanda - Romania: 2-1.]

- [Gol di Lupu. Irlanda - Romania: 2-2.]

- [Gol di Townsend. Irlanda - Romania: 3-2.]

- [Gol di Rotariu. Irlanda - Romania: 3-3.]

- [Gol di Cascarino. Irlanda - Romania: 4-3.]

- [Gol di Lupescu. Irlanda - Romania: 4-4.]

- [Gol di O'Leary. Irlanda - Romania: 5-4.]

- [Gol di Timofte. Irlanda - Romania: 5-4.]

QUASI GOL 1990 : GERMANIA OVEST - OLANDA (OTTAVI DI FINALE)

Circuito radio Sper. Domenica 24 giugno 1990, 21:00.

(1t)

- Primo tempo.

- Si gioca a Milano; Giorgio è milanista e Marco interista, Carlo altro. 90 - 47 = 43. Gittaffioni? Prima apparizione di dolore sempre vivo.

- Rijkaard sputa a Voller (I). Prima apparizione dello spettro dei supplementari (I). I fratelli Bundi (I) erano austriaci campioni del mondo di parrucchieri.

- Lama è stato segretario della CGIL fino al 1986.

(2t)

- Secondo tempo.

- Telefonata a Elio (che ha 28 anni) da Sansiro.

- Gol di Klinsmann. Germania Ovest - Olanda: 1-0.

- .

- .

- Ottoz è una marca di Genepy valdostano.

- Gol di Brehme. Germania Ovest - Olanda: 2-0.

- .

- Gol di Koeman. Germania Ovest - Olanda: 2-1.

- Trapattoni allena l' Inter.

- Sigla degli Elii.

- Montaggio delle telefonate ricevute.

QUASI GOL 1990 : BRASILE - ARGENTINA (OTTAVI DI FINALE)

Circuito radio Sper. Domenica 24 giugno 1990, 17:00. [forse gli argentini diedero un tranquillante al brasiliano Branco: http://it.wikipedia.org/wiki/Mondiali_di_Calcio_Italia_1990]

(1t)

- Primo tempo.

- Comincia con: "''Altafini che favorita ha scelto?"''. Gianni Bui è un ex-calciatore (ora allena il Chievo). Si gioca a Torino. x = 90*****(3/5) = 270/5 = 54. Carlo è stato in Brasile. x = 90*****(2/15) = 2*****6 = 12. I mondiali del 1986 (II) sono stati vinti dall' Argentina.

- Un ballo.*****

- "''Ho visto anche degli zingari felici"'' (II). Citano Giannina Facio.

- Telefonata di papà Mario Gherarducci.

(2t)

- Secondo tempo.

- .

- Giorgio fa Pizzul. Si scindono sul tifo.*****

- .

- Gol di Caniggia. Brasile - Argentina: 0-1.

- .

QUASI GOL 1990 : CECOSLOVACCHIA - COSTA RICA (OTTAVI DI FINALE)

Circuito radio Sper. Sabato 23 giugno 1990, 21:00. Ospite in studio: Giannina Facio (Costa Rica).

(1t)

- Primo tempo.

- Giannina Facio (I), ex-ragazza fast food al Drive-in (I), modella, diventerà poi la moglie di Ridley Scott e reciterà nel Gladiatore (



)! Veronica Castro (I) è un' attrice, cantante e presentatrice messicana (protagonista di Anche i ricchi piangono, trasmesso in Italia dal 1982). Giannina è amica di Gaspare e Zuzzurro (veri nomi Nino Formicola e Andrea Brambilla) che in questo periodo fanno Emilio (I).

- Gol di Skuhravy. Cecoslovacchia - Costa Rica: 1-0.

- Prima apparizione della galleria del vento di Pininfarina. Carlo è l' unico sposato (III).

- Adriano Piraccini (I) è un ex-centrocampista dell' Inter (1986-88). Rittersport.* Betty è la moglie di Carlo e Giannina è amica sua.

- Carlo smettila.* Flauto di altro materiale è pipa o vibratore?* Cocco.*

(2t)

- Secondo tempo.

- .

- Gol di Gonzàlez. Cecoslovacchia - Costa Rica: 1-1.

- .

- .

- Gol di Skuhravy. Cecoslovacchia - Costa Rica: 2-1.

- .

- (Gol di Kubik. Cecoslovacchia - Costa Rica: 3-1.)

- .

- Gol di Skuhravy. Cecoslovacchia - Costa Rica: 4-1.

- Prima apparizione di quel matto di Pablo (I). Giannina ha fatto un disco ?

- Sigla degli Elii.

- Montaggio delle telefonate ricevute.

QUASI GOL 1990 : CAMERUN - COLOMBIA (OTTAVI DI FINALE)

Circuito radio Sper. Sabato 23 giugno 1990, 17:00.

v0 http://it.youtube.com/watch?v=EOgPVD1ZNYM

(1t)

- Primo tempo.

(2t)

- Secondo tempo.

(suppl)

- Primo tempo supplementare.

- Carlo beve birra ?. Ma lui è.*****

- Secondo tempo supplementare.

- .

- Gol di Milla. Camerun - Colombia: 1-0.

- .

- (v0) Gol di Milla. Camerun - Colombia: 2-0.

- Cosa di gomma.*****

- Gol di Redìn. Camerun - Colombia: 2-1.

- Questa sera avranno in studio Giannina Facio (Costa Rica).

QUASI GOL 1990 : INGHILTERRA - EGITTO (+ IRLANDA - OLANDA) (GIRONE ELIMINATORIO)

Circuito radio Sper. Giovedì 21 giugno 1990, 21:00. Inghilterra (2) e Egitto (2) e Irlanda (2) e Olanda (2).

(1t)

- Primo tempo.

- Inghilterra (3) e Egitto (3) e Irlanda (3) e Olanda (3).

- Gol di Gullit. Irlanda - Olanda: 0-1. Olanda (4), Inghilterra (3) e Egitto (3), Irlanda (2).

- Peo Pericoli dice del fumo della minestra (I). L' Egitto ha giocato Egitto - Olanda: 1-1 ed Egitto - Irlanda: 0-0. Minny Minoprio (I) è una cantante, showgirl e attrice inglese.

- Shilton (portiere dell' Inghilterra) ha 40 anni (I).

- Oggi pomeriggio si è giocata Corea del Sud - Uruguay: 0-1. Prima apparizione del visagista delle dive (I). Prima apparizione di questo dove lo mettiamo. Aneddoto sul ristorante di Lella Fabrizi (sora Lella).*

(2t)

- Secondo tempo.

- Benzina Amoto ?.

- Gol di Wright. Inghilterra - Egitto: 1-0. Olanda (4) e Inghilterra (4), Egitto (2) e Irlanda (2).

- .

- .

- Gol di Quinn. Irlanda - Olanda: 1-1. Inghilterra (4), Olanda (3) e Irlanda (3), Egitto (2).

- .

- .

- (dopo sorteggio fra Olanda e Irlanda, passano Inghilterra e Irlanda)

QUASI GOL 1990 : BRASILE - SCOZIA (+ SVEZIA - COSTA RICA) (GIRONE ELIMINATORIO)

Circuito radio Sper. Mercoledì 20 giugno 1990, 21:00. Brasile (4), Scozia (2), Costa Rica (2), Svezia (0).

(1t)

- Primo tempo.

- Brasile (5), Scozia (3), Costa Rica (3), Svezia (1). Subbuteo. Prima apparizione di annurco (I).

- Franco Cerri (chitarrista) era "'l' uomo in ammollo"' (I) (immerso con camicia e cravatta in una vasca d' acqua) in uno spot del detersivo Biopresto a Carosello. Prima apparizione di battacchio.

- Gol di Ekstrom. Svezia - Costa Rica: 1-0. Brasile (5), Scozia (3), Svezia (2), Costa Rica (2).

- Rosanna Vaudetti (I), annunciatrice e conduttrice tv, conduceva Giochi senza frontiere negli anni '70. Nano con la maionese in testa (Woody Allen).

(2t)

- Secondo tempo.

- Gianni Mura (I) (giornalista sportivo e scrittore) era amico di Roberto, zio di Carlo; aneddoto su Carlo che pisciò su Gianni Mura durante il suo battesimo. Carlo è stato in Brasile.

- Bubba? Tony Binarelli è un illusionista e personaggio televisivo, Toni Damascelli un giornalista sportivo.

- Gol di Flores. Svezia - Costa Rica: 1-1. Brasile (5), Costa Rica (3), Scozia (3), Svezia (1).

- .

- .

- Gol di Muller. Brasile - Scozia: 1-0. Brasile (6), Costa Rica (3), Scozia (2), Svezia (1).

- .

- Gol di Medford. Svezia - Costa Rica: 1-2. Brasile (6), Costa Rica (4), Scozia (2), Svezia (0).

- .

- Sigla degli Elii.

QUASI GOL 1990 : ITALIA - CECOSLOVACCHIA (+ AUSTRIA - STATI UNITI) (GIRONE ELIMINATORIO)

Circuito radio Sper. Martedì 19 giugno 1990, 21:00. Cecoslovacchia (4), Italia (4), Austria (0), Stati Uniti (0).

v0 http://www.youtube.com/watch?v=paVHpTB_pG0

v1 http://www.youtube.com/watch?v=F0nF_0ZfB1M

(1t)

- Primo tempo.

- (v1) Cecoslovacchia (5), Italia (5), Austria (1), Stati Uniti (1). Mano sinistra.* Jan Palach (I).

- (v1) Gol di Schillaci. Italia - Cecoslovacchia: 1-0. Italia (6), Cecoslovacchia (4), Austria (1), Stati Uniti (1).

- (v1) .

- .

- Meglio le caviglie della palla.* Quando ti installano una serratura nuova ti lasciano due copie delle chiavi. Carlo è l' unico sposato (I).

(2t)

- Secondo tempo.

- Enrico Grazioli è un giornalista. Giorgio si scusa coi figli di Beruschi (III). Hanno fatto uno scherzo telefonico a Gianni Brera (I) (che morirà nel '92). Ci sono striscioni per la gialappa negli stadi; a Monza andranno in onda le loro cronache su un megaschermo.

- Gol di Ogris. Austria - Stati Uniti: 1-0. Italia (6), Cecoslovacchia (4), Austria (2), Stati Uniti (0).

- Lello Bersani è un giornalista sportivo e cinematografico. Occhi di Schillaci che chiede un rigore. Caroselli solo dalle semifinali in poi.

- .

- Gol di Rodax. Austria - Stati Uniti: 2-0.

- Amedeo Nazzari (I), attore, ha recitato in "''Catene"''. Carlo è l' unico sposato (II). Provano a telefonare a Gianni Brera (II). Aneddoto su Brera che segue le partite a casa con la divisa della nazionale. Prima apparizione di zebedei. Giannini dice "''vaffanculo"''.

- (v1) .

- (v1) Gol di Baggio. Italia - Cecoslovacchia: 2-0.

- (v1) Prima apparizione di dipingere con un pennarello. Carlo fa lo sportivo.* Oggi gli hanno scritto in cinque. Chiedono segnalazioni su eventuali apparizioni nella stampa locale. Sportivo (II).*

- Gol di Murray. Austria - Stati Uniti: 2-1.

- Comincia "‘’dolce dolce Copenaghen"‘’. Sportivo (III).

- Sigla degli Elii.

- Montaggio delle telefonate ricevute.

QUASI GOL 1990 : ARGENTINA - ROMANIA (+ CAMERUN - URSS) (GIRONE ELIMINATORIO)

Circuito radio Sper. Lunedì 18 giugno 1990, 21:00. Camerun (4), Romania (2), Argentina (2), URSS (0). [L' Unione Sovietica - o URSS - si scioglierà in vari stati, fra cui la Russia, nel 1991 (I)]

video: v0 http://www.youtube.com/watch?v=qLCAGtyeJNA

v1 http://www.youtube.com/watch?v=trS_6xbBlbk

(1t)

- Primo tempo.

- Camerun (5), Romania (3), Argentina (3), URSS (1). Telefonata di papà Mario Gherarducci. Tiene fede al suo nome e non butta la moglie? Bilardo (I) è l' allenatore dell' Argentina e sembra Pippo Franco; la partita Argentina - Romania si gioca a Napoli, l' altra a Bari. I mondiali del 1986 (I) si sono giocati in Messico. C'è stata Camerun - Romania: 2-1.

- Fascia di capitano con la "‘’c"‘’ (I).

- Gol di Protasov. Camerun - URSS: 0-1. Camerun (4), Romania (3), Argentina (3), URSS (2).

- .

- Gol di Zygmantovich. Camerun - URSS: 0-2.

- La madre di Giorgio è spagnola (I).

- Oblomov (Goncarov, 1859). Significato di gialappa (I).

- Telefonata di papà Mario Gherarducci.

(2t)

- Secondo tempo.

- Centromediano metodista.

- Gol di Zavarov. Camerun - URSS: 0-3.

- Orgoglione. Il portiere rumeno si fa male.**

- Gol di Monzòn. Argentina - Romania: 1-0. Camerun (4), Argentina (4), Romania (2), URSS (2).

- (Gol di Dobrovolski. Camerun - URSS: 0-4. Argentina (4), Camerun (4), URSS (2), Romania (2).)

- Prima apparizione della figura da cioccolataio. Salutiamo le radio.* Michele è Michele Serra (I).

- (v1) Gol di Balint. Argentina - Romania: 1-1. Camerun (4), Romania (3), Argentina (3), URSS (2).

- Serrizuela.* [Sessismo] Nel dicembre del 1989 in Romania scoppia una protesta popolare che porta all' arresto di Ceausescu, giustiziato a natale 1989; continuano poi gli scontri fra ex-comunisti ed anti-comunisti.

- .

- Sigla degli Elii.

- Montaggio delle telefonate ricevute.

QUASI GOL 1990 : GERMANIA OVEST - EMIRATI ARABI UNITI (GIRONE ELIMINATORIO)

Circuito radio Sper. Venerdì 15 giugno 1990, 21:00. Germania Ovest (2), Colombia (2), Jugoslavia (2), Emirati Arabi Uniti (0).

video: v0 http://www.youtube.com/watch?v=5JCI9FJ8gPE

(1t)

- (Primo tempo.)

- (Gol di Voller. Germania Ovest - Emirati Arabi Uniti: 1-0. Germania Ovest (4), Colombia (2), Jugoslavia (2), Emirati Arabi Uniti (0).)

- (Gol di Klinsmann. Germania Ovest - Emirati Arabi Uniti: 2-0.)

(2t)

- (Secondo tempo.)

- (Gol di Mubarak. Germania Ovest - Emirati Arabi Uniti: 2-1.)

- (Gol di Matthaus. Germania Ovest - Emirati Arabi Uniti: 3-1.)

- (Gol di Bein. Germania Ovest - Emirati Arabi Uniti: 4-1.)

- C' è stata Germania Ovest - Jugoslavia: 4-1. Portiere degli emirati arabi.*

- Gol di Voller. Germania Ovest - Emirati Arabi Uniti: 5-1.

- .

- .

QUASI GOL 1990 : ITALIA - STATI UNITI (GIRONE ELIMINATORIO)

Circuito radio Sper. Giovedì 14 giugno 1990, 21:00. Cecoslovacchia (2), Italia (2), Austria (0), Stati Uniti (0). (1t)

- (Primo tempo.)

- (Gol di Giannini. Italia - Stati Uniti: 1-0. Italia (4), Cecoslovacchia (2), Austria (0), Stati Uniti (0).)

(2t)

- (Secondo tempo.)

- .

- Sigla degli Elii.

- Montaggio di telefonate ricevute.

QUASI GOL 1990 : URUGUAY - SPAGNA (GIRONE ELIMINATORIO)

Circuito radio Sper. Mercoledì 13 giugno 1990, 17:00. Belgio (2), Corea del Sud (0), Uruguay (0), Spagna (0). (1t)

- (Primo tempo.)

(2t)

- Secondo tempo.

- Belgio (2), Uruguay (1), Spagna (1), Corea del Sud (0). Citano "''Ricominciamo"'' di Pappalardo.

- Giorgio fa Radio Iberia. Herrera.

- Giorgio fa Radio Iberia. Un nonno di Giorgio era un pagliaccio di Valencia nei circhi spagnoli (II).

QUASI GOL 1990 : OLANDA - EGITTO (GIRONE ELIMINATORIO)

Circuito radio Sper. Martedì 12 giugno 1990, 17:00. Inghilterra (1), Irlanda (1), Olanda (0), Egitto (0). video: http://it.youtube.com/watch?v=ytYWzEFgX4A

(1t)

- (Primo tempo.)

(2t)

- Secondo tempo.

- Inghilterra (1), Irlanda (1), Olanda (1), Egitto (1). Beruschi (II) chiama (ma non rispondono). Marco ha un cane. Nadja Komaneci è una ginnasta rumena (cinque volte oro olimpico).

- Gol di Kieft. Olanda - Egitto: 1-0. Olanda (2), Inghilterra (1), Irlanda (1), Egitto (0).

- .

- .

- Gol di Abdelghani. Olanda - Egitto: 1-1. Inghilterra (1), Irlanda (1), Olanda (1), Egitto (1).

- .

QUASI GOL 1990 : STATI UNITI - CECOSLOVACCHIA (GIRONE ELIMINATORIO) [incompleta]

Circuito radio Sper. Domenica 10 giugno 1990, 17:00. Italia (2), Cecoslovacchia (0), Stati Uniti (0), Austria (0).

(1t)

- (Primo tempo.)

- (Italia (2), Cecoslovacchia (1) e Stati Uniti (1), Austria (0).)

- (Gol di Skuhravy. Stati Uniti - Cecoslovacchia: 0-1. Cecoslovacchia (2) e Italia (2), Austria (0) e Stati Uniti (0).)

- (Gol di Bilek. Stati Uniti - Cecoslovacchia: 0-2. Cecoslovacchia (2), Italia (2), Austria (0), Stati Uniti (0).)

- [manca tutto il primo tempo]

- Alexander Dubcek, segretario del Partito comunista cecoslovacco, fu il massimo interprete della Primavera di Praga (1968).

- (pubblicità + musica + pubblicità 12:55)

(2t)

- Secondo tempo.

- Beruschi (I). A Giorgio piace Prince.

- Gol di Hasek. Stati Uniti - Cecoslovacchia: 0-3.

- .

- (pubblicità 30:00)

- .

- Gol di Caligiuri. Stati Uniti - Cecoslovacchia: 1-3.

- Ieri c'è stata Emirati Arabi - Colombia: 0-2. Prima apparizione del parrucchiere delle dive (I). Prima apparizione di Stanislao Moulinsky (I), il nemico di Nick Carter (fumetto di Bonvi).

- (pubblicità 47:20)

- Si gioca a Firenze.

- Gol di Skuhravy. Stati Uniti - Cecoslovacchia: 1-4.

- Ieri c'è stata Italia - Austria: 1-0.

- Gol di Luhovy. Stati Uniti - Cecoslovacchia: 1-5.

- Questa sera ci sarà Germania Ovest - Jugoslavia e Brasile - Svezia.

- (pubblicità + musica + pubblicità + musica)

QUASI GOL 1990 : ITALIA - AUSTRIA (GIRONE ELIMINATORIO)

Circuito radio Sper. Sabato 9 giugno 1990, 21:00. [Mondiali giocati in Italia; governo Andreotti. Italia 90 sarà un mondiale così poco offensivo che dopo di esso introducono le regole che il difensore non può passarla coi piedi al portiere e che la vittoria vale 3 punti anziché 2. Montezemolo è direttore generale del comitato organizzatore di Italia '90.] Italia (0), Cecoslovacchia (0), Austria (0), Stati Uniti (0).

(1t)

- Primo tempo.

- Italia (1), Austria (1), Cecoslovacchia (0), Stati Uniti (0). Blaupunkt è sponsor.

- Si gioca all' Olimpico. Rittersport è sponsor.

(2t)

- Secondo tempo.

- .

- .

- .

- Gol di Schillaci. Italia - Austria: 1-0. Italia (2), Cecoslovacchia (0), Stati Uniti (0), Austria (0).

- Prima apparizione di Eddi Berni.

- Sigla degli Elii. (Elio ha 28 anni; gli Elio e le storie tese sono: Stefano Belisari (Elio), Nicola Fasani (Faso), Davide Civaschi (Cesareo), Sergio Conforti (Rocco Tanica), Paolo Panigada (Feiez, Panino), Christian Meyer. Antonello Aguzzi, Rocco Tanica, Luca Mangoni).

1990 Mai dire mundial 1982

Mercoledì sera 1990?

v01 1990-mdm-b-01.flv http://www.youtube.com/watch?v=NczReoi8Now

- Ai mondiali del 1982, in Spagna, nella seconda fase a gruppi (equivalente ai quarti), c'è stata Italia - Brasile: 3-2. La spigolatrice di Sapri (I) (Mercantini, 1857) è una poesia risorgimentale su Pisacane.

v02 1990-mdm-b-02.flv http://www.youtube.com/watch?v=gjZqzFLQoYU

v03 1990-mdm-b-03.flv http://www.youtube.com/watch?v=Xmu69tUr8PE

v04 1990-mdm-b-04.flv http://www.youtube.com/watch?v=LmEp-AsmnJw

- Telebim (II). Prossima puntata mercoledì prossimo.

1990 Mai dire mundial 1970

Sera 1990?

v01 1990-mdm-a-01.flv http://www.youtube.com/watch?v=hq8c8sZ9KNM

- Ai mondiali del 1970, giocati in Messico, c'è stata la finale Brasile - Italia: 4-1. Comunardo Nikolai (II). Prima apparizione di Aroldo Tieri (I), attore italiano.

v02 1990-mdm-a-02.flv http://www.youtube.com/watch?v=2k31P4WT41k

v03 1990-mdm-a-03.flv http://www.youtube.com/watch?v=o7uU70gYRwI

- Barba lunga per fare paura agli avversari.

v04 1990-mdm-a-04.flv http://www.youtube.com/watch?v=hid47tSQsKo

- Prima apparizione del numero della foca monaca.

v05 1990-mdm-a-05.flv http://www.youtube.com/watch?v=U5PvEu8n0YY

- Domani sera sarà in onda Mai dire mundial sul 1974.

anno 1989

1989-mdb-01-08.flv

Mercoledì 9 agosto (?) 1989, 22:30.

v0 1989-mdb-01-08-01-rettili–bowling.flv http://www.youtube.com/watch?v=nmBiaCVC4O8

- Ottava e ultima puntata. Il bowling sarà ricommentato nella seconda edizione.

v1 1989-mdb-01-08-02-fionda–palloncino.flv http://www.youtube.com/watch?v=qydn_rj1nj0

v2 1989-mdb-01-08-03-sculacciate–digiuno.flv http://www.youtube.com/watch?v=Lpy2m81Yb38

- Il video delle sculacciate sarà ricommentato nella seconda edizione.

1989-mdb-01-06.flv

Mercoledì 26 luglio (?) 1989, 22:30.

v0 1989-mdb-01-06-01-ghiaccio–domino–ruota.flv http://www.youtube.com/watch?v=c2mZgIuen78

- Scaramacai (I) è un clown televisivo italiano degli anni '50 e '60, che ha ispirato Sbirulino.

v1 1989-mdb-01-06-02-ruota–palle-in-testa.flv http://www.youtube.com/watch?v=JgvNIZz7FKI

- Non è ancora settembre. Chris Evert è una tennista statunitense (1972-89). Palle in testa sarà ricommentato nella seconda edizione.

v2 1989-mdb-01-06-03-porte.flv http://www.youtube.com/watch?v=CbzYqzcLRx4

- Il gioco delle coppie è in onda dal 1985.

1989-mdb-01-05.flv

Mercoledì 19 luglio (?) 1989, 22:30.

v0 1989-mdb-01-05-01-baseball–birra.flv http://www.youtube.com/watch?v=VQrj44clyBM

v1 1989-mdb-01-05-02-birra–pipi.flv http://www.youtube.com/watch?v=BRVIx-Y2NNQ

v2 1989-mdb-01-05-03-liana–ciambelle.flv http://www.youtube.com/watch?v=wT7R1le-PtY

1989-mdb-01-04.flv

Mercoledì 12 luglio (?) 1989, 22:30.

v0 1989-mdb-01-04-01-coccodrilli–deserto.flv http://it.youtube.com/watch?v=DZELGyEPHEw

- Video dei coccodrilli (I) (che andrà di nuovo in onda nella seconda edizione, ricommentato).

v1 1989-mdb-01-04-02-deserto–sete.flv http://it.youtube.com/watch?v=_TElk8cyfD8

v2 1989-mdb-01-04-03-sete–macigni–manone–asta.flv http://it.youtube.com/watch?v=KPODRQ6mT58

- Mai dire banzai va in onda alle 22:30.

1989-mdb-01-03.flv

Mercoledì 5 luglio (?) 1989, 22:30.

v0 1989-mdb-01-03-01-gorilla.flv http://it.youtube.com/watch?v=dddZfnDeb7Q

v1 1989-mdb-01-03-02-gorilla–lucertoloni.flv http://it.youtube.com/watch?v=FBYV1GAZxRU

v2 1989-mdb-01-03-03-lucertoloni–terremoto.flv http://it.youtube.com/watch?v=ifEjhIoamjE

- Terremoto dell' Irpinia del 1980.

1989-mdb-01-02.flv

Mercoledì 28 giugno (?) 1989, 22:30.

v0 1989-mdb-01-02-01-scarafaggi–cavalli.flv http://it.youtube.com/watch?v=WCa2aAYCrjs

- Il 25 giugno è finito il campionato, con retrocessione del Pisa in serie B. Il Gioco Dei Nove (I) esiste da ottobre 1988 (con i gialappi come autori).

v1 1989-mdb-01-02-02-cavalli–un-due-tre-stella–sigaretta.flv http://it.youtube.com/watch?v=6ugTieslWM0

- Geovani è centrocampista del Bologna dal 1989.

v2 1989-mdb-01-02-03-sigaretta–autoscontro.flv http://it.youtube.com/watch?v=D3zo90D8ubQ

1989-mdb-01-01.flv

Mercoledì 21 giugno (?) 1989, 22:30.

v0 1989-mdb-01-01-01-piscina–zainetto.flv http://it.youtube.com/watch?v=aY1UbDJbnsY

v1 1989-mdb-01-01-02-zainetto–elefante.flv http://it.youtube.com/watch?v=BhFmrbP7ECc

v2 1989-mdb-01-01-03-muro.flv http://it.youtube.com/watch?v=p2f4DS-pJNM

- Prima apparizione di Jovanotti (che ha 23 anni) e Cecchetto (37 anni). La cadenza di Mai dire banzai è settimanale.

anno 1988

EURO BAR SPORT 1988 : GERMANIA OVEST - OLANDA (SEMIFINALE) [incompleta]

Radio Popolare. Martedì 21 giugno 1988, 20:15. Con Sergio Ferrentino.

video:

v0 http://www.youtube.com/watch?v=Msuzq2jGAvk

(1t)

- Primo tempo.

- [mancano circa 17 minuti]

- Prima apparizione di calcisticamente parlando (di Ferrentino). Citano Blissett (I) (il giocatore). Carlo canta "'W la rai"' (poi sigla). Marco è interista. Sergio si irregimenta. Carlo ha 26 anni (ma la Gazzetta ha detto che ne ha 28). Prima apparizione di Chiodi (I). Ci sono state Olanda - URSS: 0-1, Inghilterra - Olanda: 1-3 e Irlanda - Olanda: 0-1. Domani ci sarà la semifinale URSS - Italia. Telefonate di Stefano, ?, Caterina, la moglie (nel 1981 c'è stata Juventus - Roma: 0-0, con gol del romanista Turone annullato (I)), ?, ?, Maria, Dino (un giovanissimo Giorgio Lauro!; lo scudetto è stato vinto dal Milan a maggio), ?, ?***** (pronostici, dibattiti). Giorgio ha 24 anni. Sergio scrive i testi. I gialappi non sono pagati (Sergio sì). Chiedono torte agli ascoltatori.

- (sigla "'Europei"' 43:30)

(2t)

- Secondo tempo.

- Ai mondiali del 1970, durante Italia - Germania Ovest: 4-3, Beckenbauer giocò con il braccio fasciato (I). Prima apparizione di egagro (I). Fallo da cui il rigore (v0).

- (v0) Gol di Matthaus. Germania Ovest - Olanda: 1-0.

- Compagni. "''Non dire quattro se non l' hai nel sacco"'' (I). Ai mondiali del 1974, la finale fu un rubato Germania Ovest - Olanda: 2-1. [si ripete la registrazione] Angolo per la Germania + fallo da cui il rigore (v0).

- (v0) Gol di Koeman. Germania Ovest - Olanda: 1-1.

- Carlo ha giocato a calcio.

- (v0) Gol di Van Basten. Germania Ovest - Olanda: 1-2.

- .

EURO BAR SPORT 1988 : ITALIA - DANIMARCA (+ GERMANIA OVEST - SPAGNA) (GIRONE ELIMINATORIO) [incompleta]

Radio Popolare. Venerdì 17 giugno 1988, 20:15. Con Sergio Ferrentino. Germania Ovest (3), Italia (3), Spagna (2), Danimarca (0).

video:

v0 http://www.youtube.com/watch?v=spekVW4tboM

(1t)

- (Primo tempo.)

- (Germania Ovest (4), Italia (4), Spagna (3), Danimarca (1).)

- [mancano circa 20 minuti]

- Pavana - muktasana è una posizione yoga.

- (Gol di Voller. Germania Ovest - Spagna: 1-0. Germania Ovest (5), Italia (4), Spagna (2), Danimarca (1).)

- Ci sono state Germania Ovest - Italia: 1-1 e Italia - Spagna: 1-0. "''Gianni e il magico Alverman"'' (I). Telebim (I).

- (sigla "''Europei"'' 29:40)

(2t)

- Secondo tempo.

- "''Ho visto anche degli zingari felici"'' (I) è un album del 1976 di Claudio Lolli.

- (Gol di Voller. Germania Ovest - Spagna: 2-0.)

- Bruno Prosdocimi (I) è un pittore, disegnatore e caricaturista. Sivori (II).

- (v0) Gol di Altobelli. Italia - Danimarca: 1-0. Germania Ovest (5), Italia (5), Spagna (2), Danimarca (0).

- C'è stata Inghilterra - Olanda: 1-3. Tiro della Danimarca (v0). Prima apparizione di Egidio Calloni (I) (attaccante 1970-82).

- (v0) Gol di De Agostini. Italia - Danimarca: 2-0.

- Theodor Adorno (1903-69) è stato un filosofo e sociologo tedesco, esponente della Scuola di Francoforte.

- (pubblicità)

EURO BAR SPORT 1988 : INGHILTERRA - OLANDA (GIRONE ELIMINATORIO) [incompleta]

Radio Popolare. Mercoledì 15 giugno 1988, 15:30. In studio: Carlo Taranto (26 anni), Marco Santin (26 anni), Giorgio Gherarducci (24 anni) e Sergio Ferrentino (31 anni). [Europei giocati in Germania Ovest. C'è un governo De Mita (DC, PSI, PRI, PSDI, PLI) da aprile.] Irlanda (2) e URSS (2), Inghilterra (0) e Olanda (0).

video:

v0 http://www.youtube.com/watch?v=UxntEn8l6bI

v1 http://www.youtube.com/watch?v=49vQgQpg5Hw

(1t)

- (Primo tempo.)

- (Irlanda (2) e URSS (2), Inghilterra (1) e Olanda (1).)

- [mancano 20 minuti]

- Tiro di Vouchers (v0). Ieri ci sono state Germania Ovest - Danimarca: 2-0 e Italia - Spagna: 1-0. Azione di Barnes + corner + corner (v0). Prima apparizione della teoria dei grandi numeri. Punizione di Kuman (v0). Punizione dell' Inghilterra (v0). Azione di Van Basten e Gullit (v0). La Lega Lombarda è stata fondata da Bossi nel 1982. Punizione sul palo dell' Inghilterra (v0). C'è stata Inghilterra - Irlanda: 0-1.

- (v0) Gol di Van Basten. Inghilterra - Olanda: 0-1. Irlanda (2), URSS (2), Olanda (2), Inghilterra (0).

- Carlo e Giorgio sono milanisti. Corner dell' Inghilterra (v0). Tiro di Van Basten (v0).

- (sigla "'Europei"' + silenzio + musica 37:50)

(2t)

- Secondo tempo.

- Giorgio fuma (in diretta).

- (v1) Gol di Robson. Inghilterra - Olanda: 1-1. Irlanda (2) e URSS (2), Inghilterra (1) e Olanda (1).

- Il Milan ha vinto lo scudetto 1987-88. "‘’Un uomo solo al comando"‘’ era Fausto Coppi nel 1949. Prima apparizione delle accuse di arrivismo (dall' Avvelenata di Guccini, 1976), giulebbe (I) e pardemazio scatenone. "‘’Chi vive ... muore ..."‘’ (I), poi in Mediterraneo (1991) e Gioconda (Litfiba, 1991). Alla sera (Foscolo, 1803) (I):

Forse perchè della fatal quiete

tu sei l' imago a me sì chiara vieni

o sera! E quando ti corteggian liete...

Gli occhi verdi di tua madre (Sandro Giacobbe, 1976):

Mi hanno fatto innamorare

gli occhi verdi di tua madre

"‘’Una furtiva lacrima"‘’ dall' Elisir d' amore (Donizzetti, 1832).

- (v1) Gol di Van Basten. Inghilterra - Olanda: 1-2. Irlanda (2), URSS (2), Olanda (2), Inghilterra (0).

- .

- (v1) Gol di Van Basten. Inghilterra - Olanda: 1-3.

- Stasera ci sarà Irlanda - URSS. Van Basten è al Milan dal 1987. Saprofita = organismo che si nutre di materia organica morta o in decomposizione. "‘’Honky Tonk Train"‘’ è un brano boogie-woogie del 1927. Citano Sivori (I).

- (pubblicità)

BAR SPORT 1988 - 25

Radio Popolare. Domenica 10 aprile 1988, 23:00. In studio: Carlo Taranto, Marco Santin, Giorgio Gherarducci e Sergio Ferrentino.

video:

v0 https://www.youtube.com/watch?v=rJyLvHc8aPo 1988-bar-sport-25-01.flv video:

v1 https://www.youtube.com/watch?v=YM_XMyBN7lc 1988-bar-sport-25-02.flv

- Gattuso. Ci sono state Milan - Empoli: 1-0, Napoli - Inter: 1-0, Fiorentina - Pisa: 0-0, Torino - Pescara: 2-0, Roma - Sampdoria: 0-2. Gabriele Ronchi. Marco in down.* Ronald Reagan é presidente repubblicano degli Stati Uniti dal 1981, Gorbaciov é segretario generale del PCUS dal 1985. Detto sul nome Teresa (I). Zio gano.* Un nonno di Giorgio era un pagliaccio (I). Detto sul nome Patricia (I). Telefonata di ? (titolo). Telefonata di ? (titolo).

- Telefonata di ? (inno dell' Inter). Telefonata di ? (inno della Juventus). Telefonata di Larchi (titolo). Telefonata di ? (inno del Milan). Telefonata di ? (inno del Torino). Telefonata di ? (inno contro il Torino; titolo). Telefonata di ? (numero sbagliato). Telefonata di ? (inno di Rush). Telefonata di ? (titolo). Telefonata di Viva (inno del Milan; titolo). Telefonata di ? (inno della Juventus). Telefonata di ? (inno del Milan). Telefonata di Virna. Telefonata di ? (inno del Torino). Telefonata di ? (preghiera contro l' Inter). Telefonata del vigilante (inno della Roma; titolo). Telefonata di ? (inno del Verona). Telefonata di ? (inno della Juventus). Telefonata di ? (inno del Milan; titolo). Telefonata di Larchi. Telefonata di ? (inno del Verona). Telefonata di ? (inno del Vicenza). Telefonata di ? (titolo). Telefonata di ? (inno di Pellegrini).

BAR SPORT 1988 - 23

Radio Popolare. Domenica 20 marzo 1988, 23:00. In studio: Carlo Taranto (26 anni), Marco Santin (26 anni), Giorgio Gherarducci (24 anni) e il quarto gialappo (I) Sergio Ferrentino (31 anni). Pubblico: Fabién, Paolo.

video:

v0 http://www.youtube.com/watch?v=eaPVAAnwG_I

- Tunnel of love (Springsteen, 1987). Fabién

- Tutto il calcio minuto per minuto.

- Gli europei 1988 cominceranno a giugno. Paolo.

- Pebbacco e devi morire. Ci sono state Ascoli - Inter: 2-1 e Milan - Pescara: 2-0. Telefonata di Dino.

- Testata e titolo. Telefonata di ? (da Parigi). Telefonata di Kalashnikov. Airfresh. Telefonata di Lucky Luciano. Telefonata di ? (stare bene). Telefonata di ? (ornitologia). Telefonata di Luca (rivoluzione francese). Telefonata di ?.

anno 1987

1987 - CANTANO SI PUO FARSI DI PIU

Febbraio 1987, Radio Popolare.

- A Sanremo 1987 (4 - 7 febbraio) vincono Morandi, Ruggeri e Tozzi con ”‘’Si può dare di più”‘’. Carlo, Marco e Ferrentino cantano ”‘’Si può farsi di più”‘’ (I).

Indice

anno 2016 1

anno 2015 30

anno 2014 32

anno 2013 95

anno 2012 222

anno 2011 368

anno 2010 417

anno 2009 600

anno 2008 745

anno 2007 918

anno 2006 985

anno 2005 1131

anno 2004 1159

anno 2003 1232

anno 2002 **1256**

anno 2001 **1317**

anno 2000 **1338**

anno 1999 **1383**

anno 1998 **1392**

anno 1997 **1452**

anno 1996 **1479**

anno 1995 **1514**

anno 1994 **1528**

anno 1993 **1567**

anno 1992 **1590**

anno 1991 **1615**

anno 1990 **1628**

anno 1989 **1656**

anno 1988 **1659**

anno 1987 **1664**